

BURRO

GBR

Plectorhinchus mediterraneus (Guichenot, 1850)

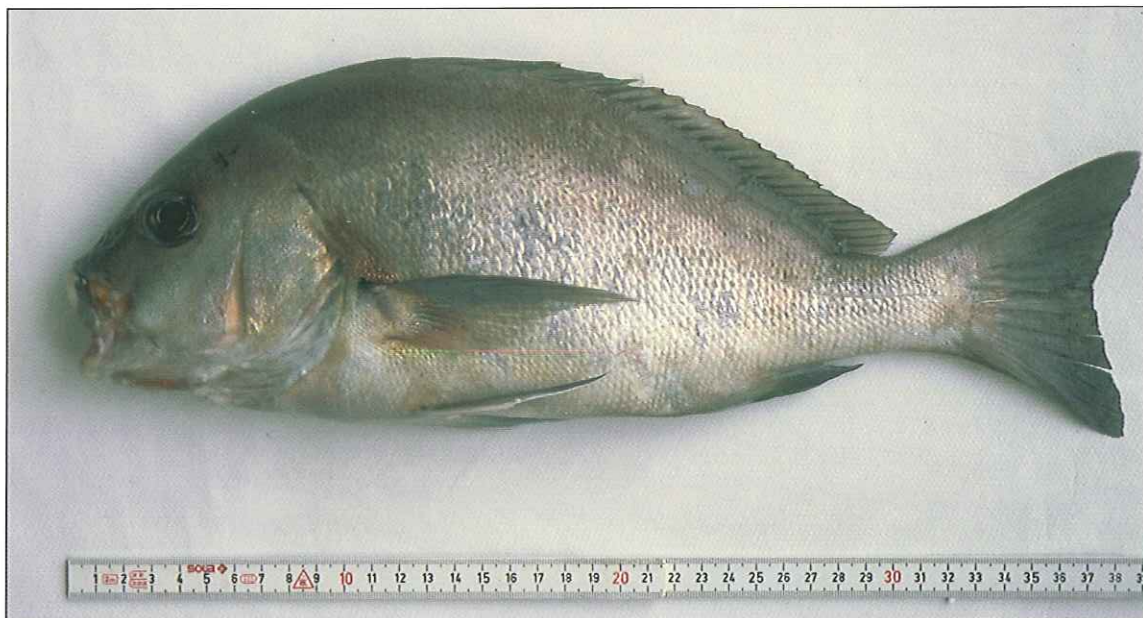

Nombres **FAO**: **es** burro chiclero
fr diagramme gris
en rubberlip grunt

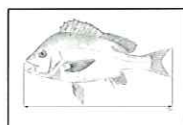

Talla (cm)	Caladeros			Talla de Maduración Sexual (cm)	
	CANT Y W	MED	CAN	M	H
mínima	-	-	-	35	
comercial	-	-	-		

LONGITUD MÁXIMA: 80 cm

Caracteres más significativos

Cuerpo alto y alargado. Cabeza pequeña en relación al cuerpo. La talla habitual oscila entre 30 y 60 cm de longitud.

Ojos de gran tamaño. La boca, de labios carnosos, no llega al borde anterior del ojo y es ligeramente oblicua. Mandíbula inferior igual o más corta que la superior. Presencia de poros submandibulares. Interior de la boca anaranjado. Preopérculo con los bordes aserrados.

La aleta dorsal es larga, no escotada, y formada por 10-13 espinas y 17-20 radios blandos. Aletas pélvicas de igual tamaño que las pectorales; con un radio duro y 5 blandos. Base de la aleta anal corta con 3 radios duros, el primero mucho más corto que los otros dos, y el resto blandos. La aleta caudal es ancha, corta y escotada.

Especies con caracteres semejantes
Parapristipoma octolineatum (boca de oro)

Nombres Comerciales y Locales

Andalucía	borriquete, burrito, roncador
Canarias	burro de ley, burro de la costa
Cataluña	xerla morruda
Galicia	roncador mulato

Descripción General

Cuerpo de color morado-grisáceo con el abdomen más claro en los ejemplares adultos. Primer radio de la aleta pectoral blanco, que resalta sobre el color prácticamente negro del resto de la aleta. La comisura de los labios, la parte superior del ojo y el extremo de las agallas son de color naranja cobrizo. Destaca el interior de la boca por su coloración anaranjada. El cuerpo de los individuos juveniles es gris claro con líneas longitudinales negras. Los alevines son de color amarillo y pardo, con listas blancas. Posee una escama especial en la axila de las aletas pélvicas. Línea lateral bien visible y paralela al perfil dorsal. Presenta varias filas de pequeños dientes cónicos en las mandíbulas, el vómer y los palatinos.

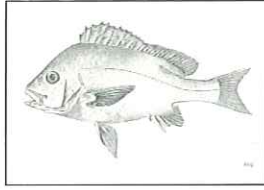

Hábitat y comportamiento



Especie nectobentónica que vive a profundidades comprendidas entre 10 y 180 m, preferentemente sobre rocas de arena y fango.

Hábitos nocturnos y gregarios;

forma agrupaciones de unos 30 individuos. Posee un comportamiento característico: se tira en la arena a reposar, entre los bloques de piedra en zonas de escasa profundidad, como si tomara el sol. Posteriormente comienza a mover sus aletas caudal y pectoral de forma nerviosa, pasando así del estado de relax a un estado de gran excitación.

Dieta carnívora constituida principalmente por crustáceos de pequeño tamaño.

Distribución



Se encuentra distribuida en el océano Atlántico este, desde el norte de España hasta las costas de Namibia, incluidas las islas Canarias. También se encuentra en el mar Mediterráneo occidental, donde es muy rara.

Reproducción

La reproducción tiene lugar entre los meses de junio y agosto, para lo que se agrupan formando bancos mucho más numerosos que los que constituyen normalmente.

El burro alcanza la madurez sexual a la edad de 3-4 años.

Puede vivir hasta los 16 años.

Evolución Capturas Españolas

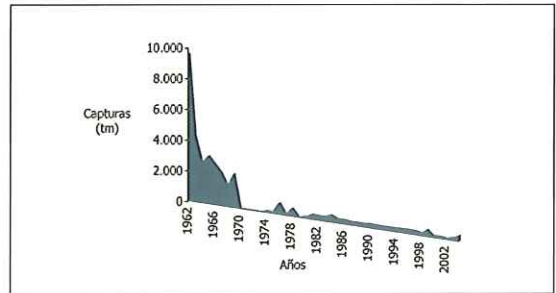

Fuente: FAO

Artes de Pesca

Escaso interés pesquero. Se captura con redes de arrastre y de enmalle (trasmallo) principalmente. También mediante cordel y nasa.

Comercialización

Carne con muy buen sabor, aunque un poco dura. Consumo local.

Escaso valor comercial.

Se desembarca fresco y entero.

