

Una aproximación a los fondos documentales fotográficos y cinematográficos del MINISTERIO DE AGRICULTURA, PESCA Y ALIMENTACIÓN

Juan Manuel García Bartolomé

y

Pilar Coello Marín

Jefa de Servicio de la Mediateca del
MAPA

División de Estudios y Publicaciones

*VIII ENCUENTRO DE HISTORIA DE LA
FOTOGRAFÍA.*

Toledo, 8 y 9 de Noviembre de 2018



Foto: Felipe Sierra Calvo Sign. 3839-castilla-la mancha



GOBIERNO
DE ESPAÑA

MINISTERIO
DE AGRICULTURA, PESCA
Y ALIMENTACIÓN



**PRINCIPALES FONDOS FOTOGRÁFICOS HISTÓRICOS (1939-1981) PRODUCIDOS POR EL
MINISTERIO DE AGRICULTURA GESTIONADOS POR LA MEDiateca**

ORGANISMO	N° DE FOTOS
CONCURSO FOTOGRÁFICO (1948 – 1965)	4.197
SERVICIO DE EXTENSIÓN AGRARIA (1955-1978)	29.321
INSTITUTO NACIONAL DE COLONIZACIÓN (1939-1971)	34.404
SERVICIO DE CONCENTRACIÓN PARCELARIA (1956-1971)	8.665
INSTITUTO DE FOMENTO ASOCIATIVO AGRARIO (1980-1990)	6.398
TOTAL	82.985

PRINCIPALES FONDOS FOTOGRÁFICOS HISTÓRICOS DE CASTILLA-LA MANCHA GESTIONADOS POR LA MEDIATECA DEL MINISTERIO DE AGRICULTURA

	TOLEDO	CIUDAD REAL	GUADALAJARA	CUENCA	ALBACETE	TOTAL CASTILLA-LA MANCHA
Concursos	12	44	28	40	1	125
Servicio de extensión Agraria	136	27	29	68	15	275
Instituto Nacional de Colonización	402	495	104	183	316	1500
Encargos	22	18	4	5	12	61
TOTAL	584	584	165	296	344	1.973

FOTOS CONCURSO

(1948 – 1965)



Serie equina
Autor: Diego González Ragel

Jerez de la Frontera -1948
Concurso I, 1º premio serie



Aralar
Autor: Toribio Noaín
Sierra Aralar-1948
Concurso I

Sign. 493-Guipúzcoa-MAPA



Flotaciones de madera en el Júcar

Autor: Ricardo Sáez Torralba

1948

Concurso I

Sign. 680-Cuenca-MAPA



Trabajo y vida
Autor: Esteban Sánchez Martín

Algora -1948

Aventando

Concurso I

Sign. 731-Guadalajara-MAPA



Caña de azúcar

Autor: Adolfo F. Casamayor

Málaga-1948

Concurso I, 12^o premio serie



Mat

Autor: Juan Matamala Codina

Trilla mecánica

Olost (Barcelona) -1951

Concurso III, 1º premio serie

Sign. 2514-Barcelona-MAPA



Pomona
Autor: Luis Azpeitia Floren

Canfranc -1951

Pastor de los Pirineos
III, 2º premio individual

Sign. 2622-Huesca-MAPA



El pan nuestro

Autor: José Panero Pérez

Tarancón -1951

Pasando rastra en un campo de trigo

Concurso III, 3º premio serie

Sign. 2696-Cuenca- MAPA



Lamparillas

Autor: José Panero Pérez

Tarancón -1953

Recolección de la aceituna a ordeño

Concurso IV, 3º premio serie



Sign. 3519-Cuenca -MAPA



Juanón

Autor: Felipe Sierra Calvo

Campo de Criptana-1955

Concurso V



Oro español
Autor: Eufrasio Martínez Valero
Arjona-1957
Concurso VII, 4º premio serie



La matanza
Autor: Manuel Durán Morán

Camarena -1961

Concurso VIII, 3º premio serie

Sign. 1511-Toledo- MAPA



Agro

Autor: Juan Cruzado Ranz

Atienza-1965

Día de mercado, comprando hoces para la siega

Concurso X, 4º premio individual

Sign. 8378-Guadalajara-MAPA



Samber

Autor: Santiago Bernal Gutiérrez

Jadraque-1965

Silo en la estación del ferrocarril

Concurso X

FOTOS DEL SERVICIO DE EXTENSIÓN AGRARIA (SEA)



Autor: Del Valle

Cogolludo (Guadalajara) (1958)
Recolección de judías en el coto

Sign. 5780-sea-Guadalajara-MAPA



Autor: Gómez Quijano

Eibado (Lugo)-1959

Equipo móvil en la campaña de siembra

Sign. 1827-sea-Lugo-MAPA



Autor: Feijoo

Torrelavega (Cantabria) (1959)
Demostración de ordeño mecánico

Sign. 490-sea-Cantabria-MAPA



Autor: Quiñones

Monforte de Lemos (Lugo) (1961)

Proyección de películas



Autor: Molpeceres

Tarancón (Cuenca) (1963)

Reparto de publicaciones en el stand del SEA



Autor: Laguna

Torrubia (1965)

Demostración de cocina por la Agente de economía
doméstica

Sign. 2119-sea-Cuenca-MAPA



Autor: Vicente Álvarez

Molina de Aragón (1962)

Desfile de maquinaria en la 3ª Feria comarcal agraria

Sign. 3811-sea-Guadalajara-MAPA



Autor: Belda
Villarrobledo (1967)
Corrección de clorosis en una cepa



Autor: Antonio Rodríguez

Talavera de la Reina (1965)
Mercado de ganado ovino



Autor: Polo

Balazote (Albacete) (1966)
Miembro de un plantel en clase de poda

Sign.5740-sea-Albacete-MAPA





Autor: Pedro Sanz Rubio

Madrid (1982)

Emisión de radio sobre agricultura en RNE

INC TOLEDO

PUEBLOS DE COLONIZACIÓN EN LA PROVINCIA DE TOLEDO

PUEBLO	AÑO	ZONA REGABLE	PROVINCIA	ARQUITECTO	CUENCA
Calera y Chozas (V.D.)	1952	Canal Bajo de Alberche	Toledo	Pedro Castañeda Cagigas	Tajo
Alberche (del Caudillo)	1952	Canal Bajo de Alberche	Toledo	Manuel Jiménez Varea	Tajo
Talavera la Nueva	1952	Canal Bajo de Alberche	Toledo	César Casado de Pablos	Tajo
Corralejos	1957	Finca Corralejos	Toledo	César Casado de Pablos	Tajo
El Bercial	1953	Finca El Bercial	Toledo	César Casado de Pablos	Tajo
La Rinconada	1949	Finca La Rinconada	Toledo	César Casado de Pablos	Tajo
Bernuy	1946	Finca Valdepusa	Toledo	Manuel Jiménez Varea	Tajo
Las Vegas	1952	Vegas de Puebla de Nueva	Toledo	César Casado de Pablos	Tajo
San Antonio	1953	Vegas de Puebla de Nueva	Toledo	César Casado de Pablos/Manuel Jiménez Varea	Tajo



Calle

Sign. Alberche del Caudillo_Toledo 05

Foto: Paisajes Españoles

Alberche del Caudillo (1952)
Arquitecto: Manuel Jiménez Varea

Alberche del Caudillo (1952)



Ábside: Fresco de Manuel Rivera
Virgen de Jose Luis Sánchez
Sign. 16885-c1-cd9-Alberche del Caudillo-MAPA

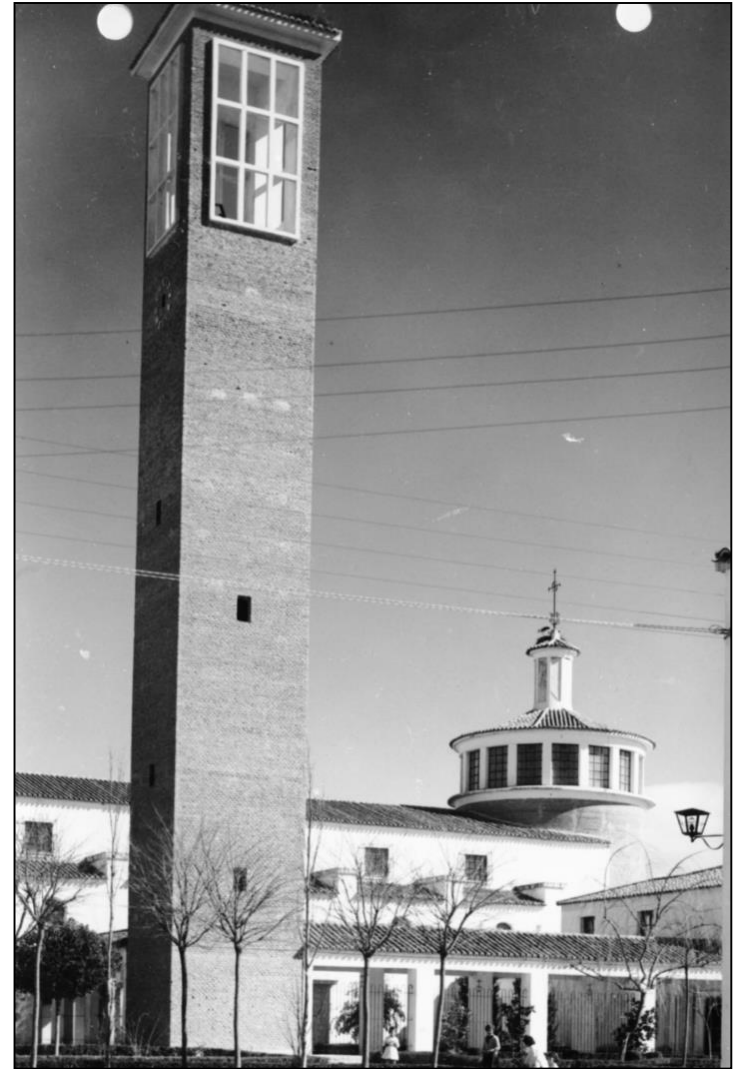

Torre de la Iglesia
16880-c1-cd9-Alberche del Caudillo



Foto: Paisajes Españoles



Calle

Sign. Álbum XXV Aniversario INC-Talavera-MAPA

Talavera la Nueva (1952)
Arquitecto: César Casado de Pablos

Talavera la Nueva (1952)



Iglesia

Sign. 16884-c1-cd 9-Talavera la Nueva-MAPA



Retablo de Justa Pagés

Sign. Álbum XXV Aniversario INC-Talavera-MAPA



El Bercial (1953)

Arquitecto: César Casado de Pablos

Foto: Paisajes Españoles

El Bercial (1953)



Iglesia

Sign.16876-c1-cd9-El Bercial-MAPA



Mural por Antonio Hernández Carpe

Sign.16894-c1-cd9-El Bercial-MAPA



La Rinconada (1949)

Arquitecto: Manuel Jiménez Varea

Foto: Paisajes Españoles



Bernuy (1946)

Arquitecto: Manuel Jiménez Varea

Foto: Paisajes Españoles



Las Vegas (1952)

Arquitecto: César Casado de Pablos

Foto: Paisajes Españoles

INC CUENCA

PUEBLO DE COLONIZACIÓN EN LA PROVINCIA DE CUENCA

PUEBLO	AÑO	ZONA REGABLE	PROVINCIA	ARQUITECTO	CUENCA
Paredes de Melo (ampl.)	1952	Finca Paredes de Melo	Cuenca	Manuel Jiménez Varea	Tajo



Paredes de Melo (1952)

Arquitecto: Manuel Jiménez Varea

Foto: Paisajes Españoles

Paredes de Melo (1952)



Iglesia

Sign. Álbum XXV Aniversario INC-Cuenca-MAPA



Viviendas de maestros

Sign. Álbum XXV Aniversario INC-Talavera-MAPA

INC CIUDAD REAL

PUEBLOS DE COLONIZACIÓN EN LA PROVINCIA DE CIUDAD REAL

PUEBLO	AÑO	ZONA REGABLE	PROVINCIA	ARQUITECTO	CUENCA
Bazán	1955	Finca Encomienda de Mudela	Ciudad Real	Pedro Castañeda Cagigas	Guadiana
Villalba de Calatrava	1955	Finca Encomienda de Mudela	Ciudad Real	José Luis Fernández del Amo	Guadiana
Los Mirones	1958	Finca Encomienda de Mudela	Ciudad Real	Agustin Delgado Robles	Guadiana
Umría de Fresnedas	1961	Finca Encomienda de Mudela	Ciudad Real	Agustin Delgado Robles	Guadiana
Santa Quiteria	1954	Finca Santa Quiteria y el Rastro	Ciudad Real	César Casado de Pablos	Guadiana
Consolación (V.n. de Franco)	1949	Finca Villanueva de Franco	Ciudad Real	Arturo Roldán Palomo	Guadiana
Llanos (del Caudillo)	1953	La Mancha	Ciudad Real	Pedro Castañeda Cagigas	Guadiana
Cinco Casas	1957	La Mancha	Ciudad Real	Pedro Castañeda Cagigas	Guadiana
Bullaque	1954	Montes de Toledo	Ciudad Real	Manuel Jiménez Varea	Guadiana



Bazán (1955)

Arquitecto: Pedro Castañeda Cagigas

Foto: Paisajes Españoles

Bazán (1955)



Iglesia, plaza y fuente
Sign.15361-c7-cd14-Bazan-MAPA



Interior Iglesia
Retablo: Antonio Hernández Carpe
Sign.13374-c7-cd14-Bazan-MAPA



Villalba de Calatrava (1955)

Arquitecto: Jose Luis Fernández del Amo

Foto: Paisajes Españoles

Villalba de Calatrava (1955)



Fachada de la Iglesia

Mural cerámico de Hernández Mompó

Sign.144-c7-cd16-Villalba de Calatrava-MAPA



Casas

Sign.152-c7-cd16-Villalba de Calatrava-MAPA

Villalba de Calatrava (1955)

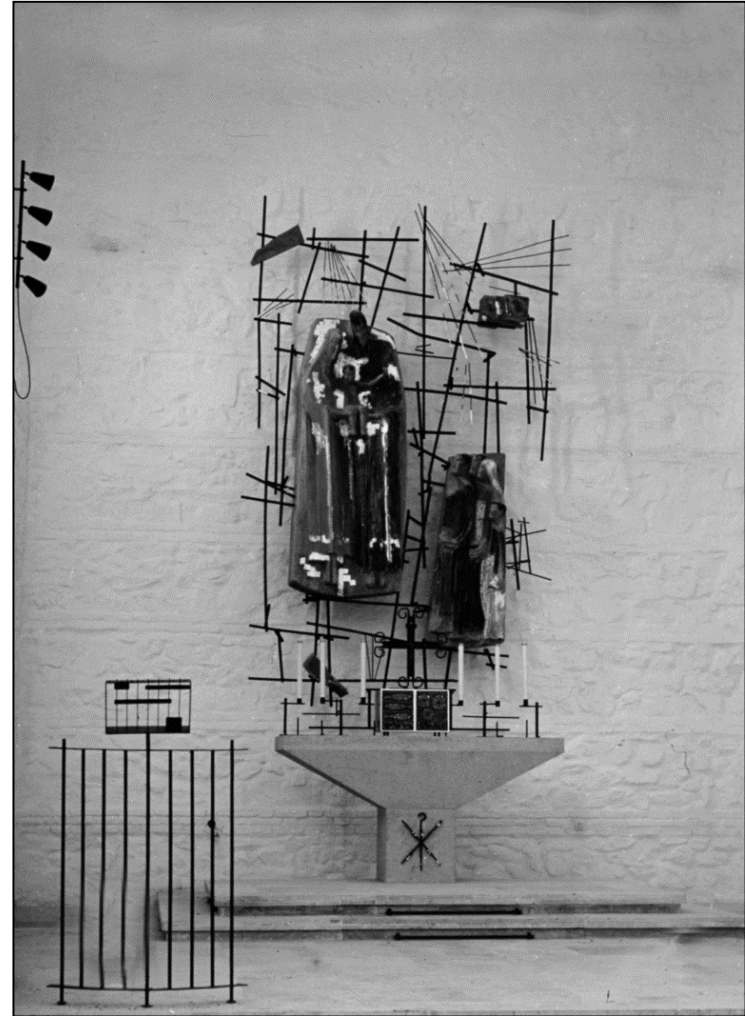

Interior de la Iglesia
Retablo Sagrada Familia
y viacrucis del escultor Pablo Serrano.
Sign.134-c7-cd16-Villalba de Calatrava-MAPA



Santa Quiteria (1954)

Arquitecto: César Casado de Pablos

Foto: Paisajes Españoles

Santa Quiteria (1954) Iglesia



Mural cerámico de la fachada y vidrieras de Arcadio Blasco

Santa Quiteria (1954) Interior de la Iglesia

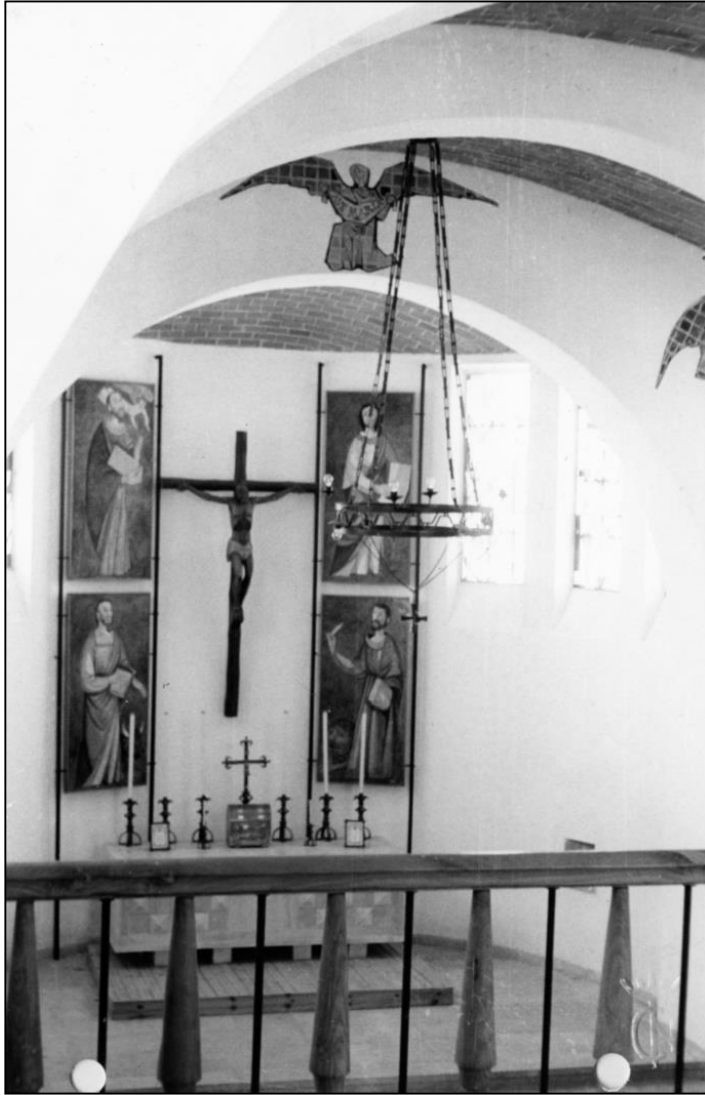

Altar. Cuatro evangelistas de A. Hernández Carpe
Sign.16427-c1-cd18-Santa Quiteria-MAPA



Cerámica del Baptisterio de Arcadio Blasco
16428-c1-cd18-Santa Quiteria-MAPA



Consolación (Villanueva de Franco) (1949)

Arquitecto: Arturo Roldán Palomo

Foto: Paisajes Españoles

Consolación (Villanueva de Franco) (1949)



Iglesia

Villanueva de Franco_Ciudad Real 02-MAPA



Calle

Sign. Álbum XX Aniversario INC-Ciudad Real-MAPA

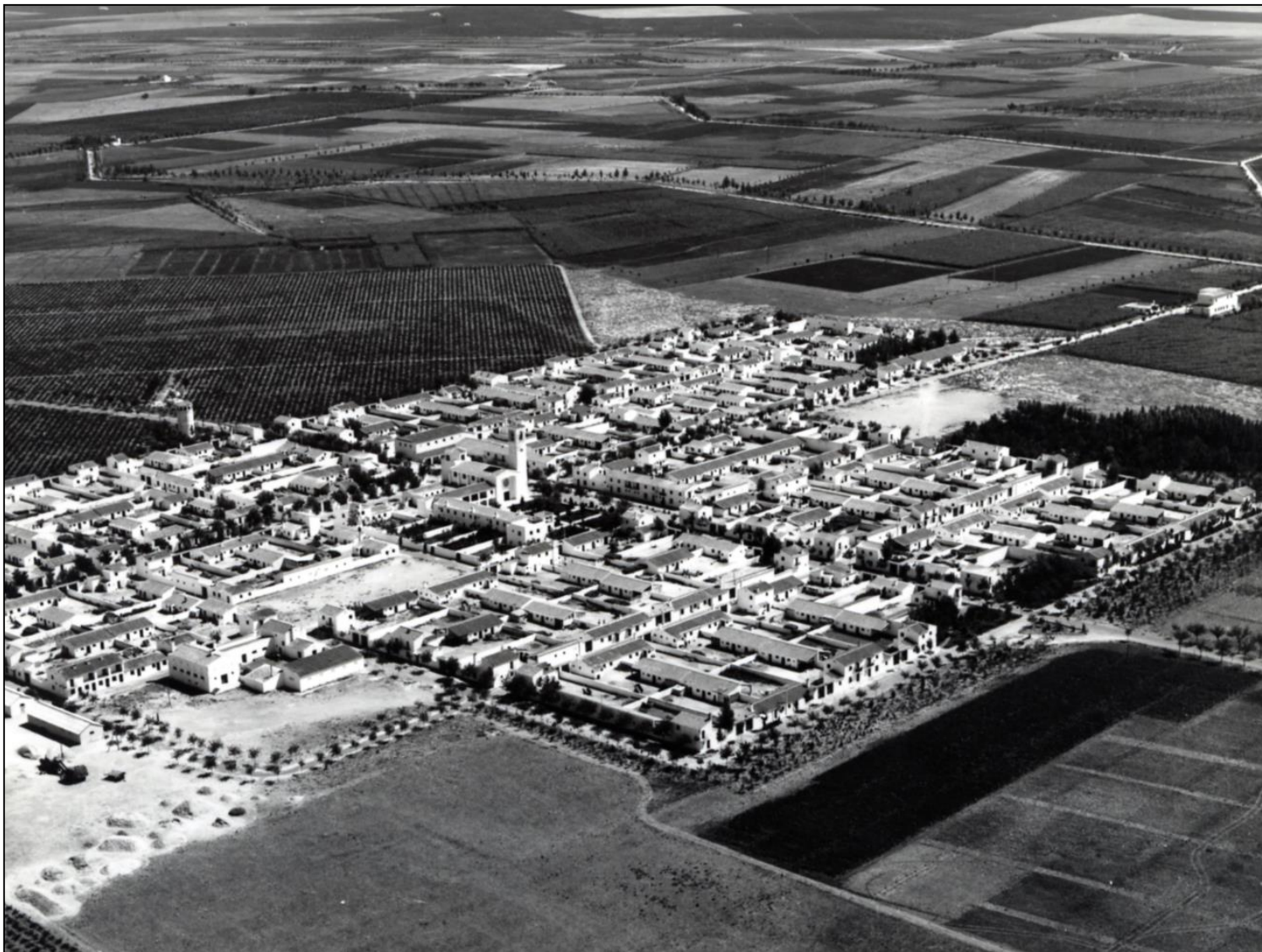

Llanos del Caudillo (1953)
Arquitecto: Pedro Castañeda Cagigas
Foto: Paisajes Españoles

Llanos del Caudillo (1953)



Iglesia y plaza

Sign. 13395-c7-cd14-Llanos del Caudillo-MAPA

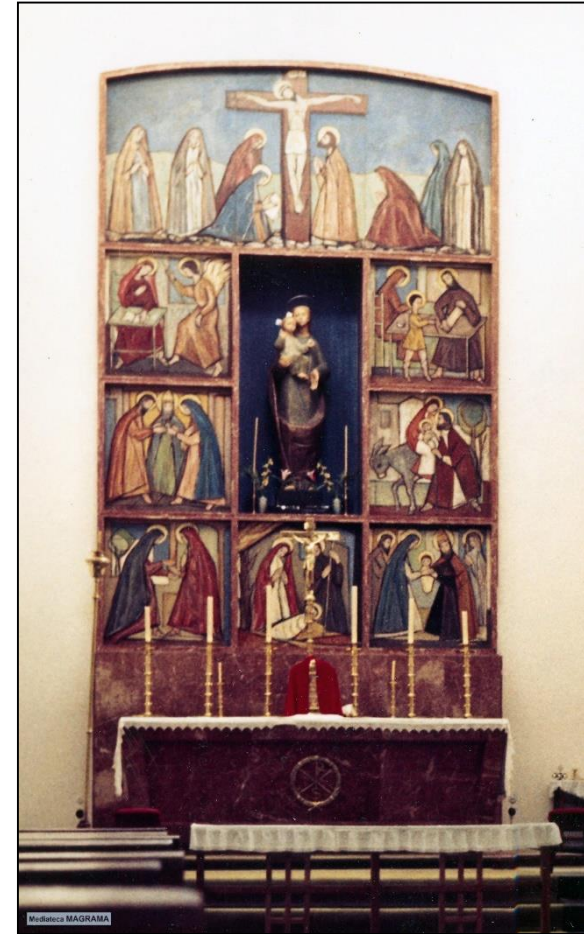

Altar, retablo de Antonio Suárez

Sign. 13395-c7-cd14-Llanos del Caudillo-MAPA



Cinco Casas (1960)

Arquitecto: Pedro Castañeda Cagigas

Foto: Paisajes Españoles

Cinco Casas (1957)



Fachada, cerámica Antonio Hernández Carpe y
Celina Monterde

Sign. 40-c7-cd16-Cinco Casas-MAPA



Altar. San Pedro de Julio Antonio Ortiz

Sign. 17526-c7-cd10-Cinco Casas-MAPA



Pueblonuevo del Bullaque (1954)

Arquitecto: Manuel Jiménez Varea

Foto: Paisajes Españoles

Pueblonuevo del Bullaque (1954)



Fachada de la Iglesia. Mural cerámico
y vidrieras de Arcadio Blasco
Sign.16426-c1-cd9-Bullaque-MAPA



Iglesia y Ayuntamiento
Sign. 13635-c7-cd11-bullaque-MAPA

INC ALBACETE

PUEBLOS DE COLONIZACIÓN EN LA PROVINCIA DE ALBACETE

PUEBLO	AÑO	ZONA REGABLE	PROVINCIA	ARQUITECTO	CUENCA
Nava De Campana	1959	Hellín	Albacete	Jesús Ayuso Tejerizo	Levante
Mingogil	1959	Hellín	Albacete	Jesús Ayuso Tejerizo	Levante
Cañada de Agra	1962	Hellín	Albacete	José Luis Fernández del Amo	Levante
Aguas Nuevas	1964	Llanos de Albacete	Albacete	Pedro Castañeda Cagigas	Levante



Nava de Campana (1959)

Arquitecto: Jesús Ayuso Tejerizo

Foto: Paisajes Españoles

Nava de Campana (1959)



Iglesia y casas

Sign.79-c5-cd5-Nava de Campana-MAPA



Mingogil (1959)

Arquitecto: Jesús Ayuso Tejerizo

Foto: Paisajes Españoles

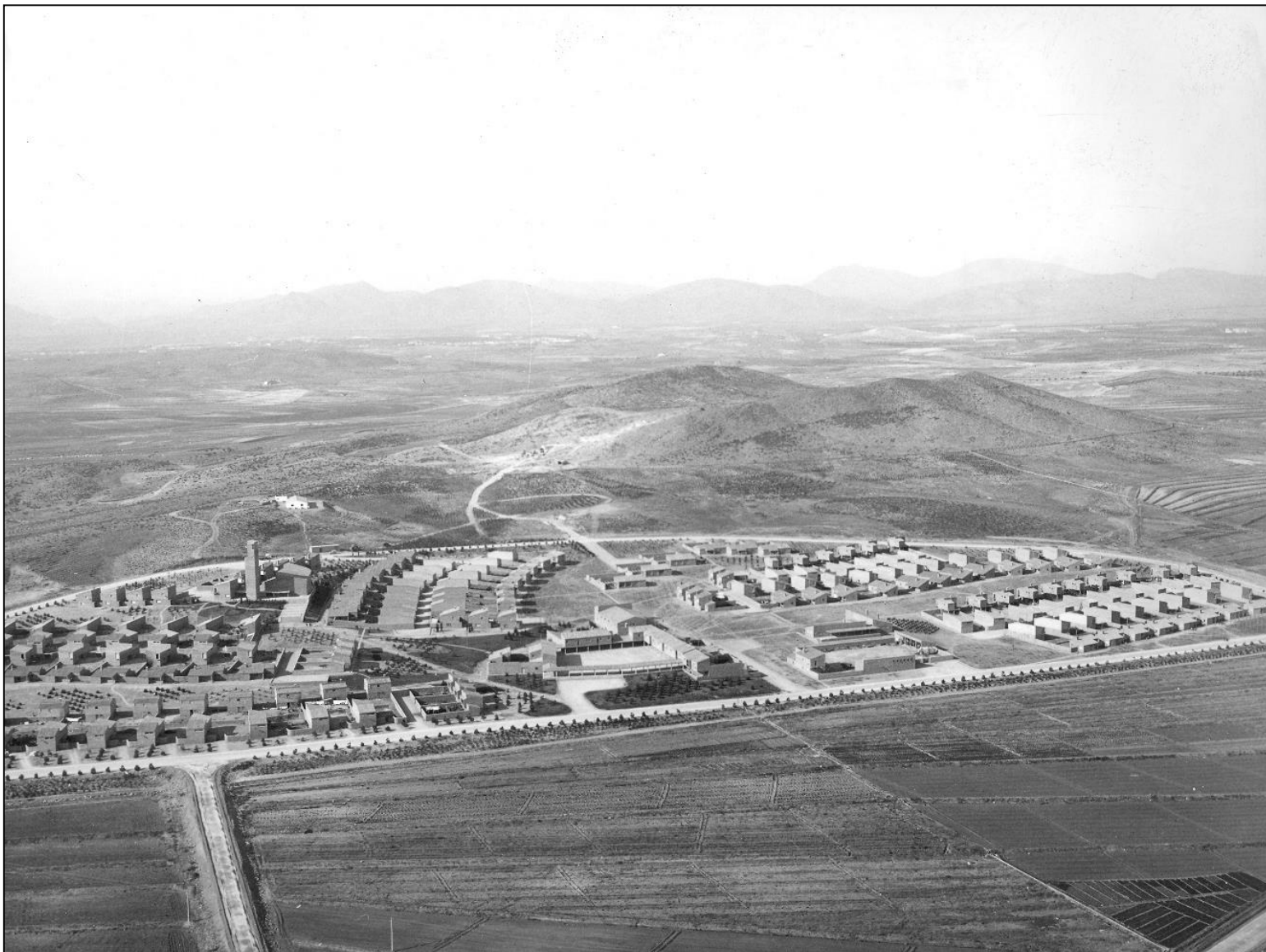

Cañada de Agra (1962)

Arquitecto: Jose Luis Fernández del Amo

Foto: Paisajes Españoles

Sign. 173-c5-cd3-Cañada de Agra-MAPA

Cañada de Agra (1962)



Iglesia

Sign. 18601-c5-cd5-Cañada de Agra-MAPA



Calle

Sign. 54-c5-cd5-Cañada de Agra-MAPA



Autor: Anacleto García ApodacaManzanares-1959- Sign. 3039-sea-Ciudad Real-MAPA

Muchas gracias por su atención