

PRECIOS COYUNTURALES



SEMANA 41 – 2019
Del 7 al 13 de octubre



SUBSECRETARÍA

Subdirección General de Análisis, Coordinación y
Estadística

sgestadi@mapama.es

<http://www.mapama.gob.es/es/estadistica/temas/default.aspx>

Publicación elaborada por la
Subsecretaría
Subdirección General de Análisis, Coordinación y Estadística

**MINISTERIO
DE AGRICULTURA, PESCA
Y ALIMENTACIÓN**

© Ministerio de Agricultura, Pesca y Alimentación
Secretaría General Técnica
Centro de Publicaciones
Catálogo de Publicaciones de la Administración General del Estado:
<http://publicacionesoficiales.boe.es/>

N.I.P.O.: 003190900

Se permite la utilización, copia o reproducción de los datos de este Boletín siempre que se cite expresamente su procedencia.

Índice:

	PÁGINA
PRECIOS MEDIOS NACIONALES.....	4
PRECIOS MEDIOS NACIONALES DE PRODUCTOS AGRÍCOLAS.....	4 - 6
PRECIOS MEDIOS NACIONALES DE PRODUCTOS GANADEROS.....	7 - 8
PRECIOS EN MERCADOS REPRESENTATIVOS DE CEREALES, VINOS Y ACEITES.....	9
PRECIOS MEDIOS EN MERCADOS REPRESENTATIVOS DE CEREALES.....	9 - 11
PRECIOS MEDIOS EN MERCADOS REPRESENTATIVOS DE VINOS.....	12
PRECIOS MEDIOS EN MERCADOS REPRESENTATIVOS DE ACEITES.....	13
PRECIOS DE PRODUCCIÓN DE FRUTAS Y HORTALIZAS EN EL MERCADO INTERIOR.....	14
PRECIOS DE PRODUCCIÓN EN EL MERCADO INTERIOR: FRUTAS.....	14
PRECIOS DE PRODUCCIÓN EN EL MERCADO INTERIOR: PRODUCTOS HORTÍCOLAS.....	16 - 17
PRECIOS REPRESENTATIVOS DE PRODUCTOS GANADEROS.....	18
PRECIOS REPRESENTATIVOS DE PRODUCTOS GANADEROS: BOVINO.....	18
PRECIOS REPRESENTATIVOS DE PRODUCTOS GANADEROS: OVINO.....	19
PRECIOS REPRESENTATIVOS DE PRODUCTOS GANADEROS: PORCINO.....	20 - 21

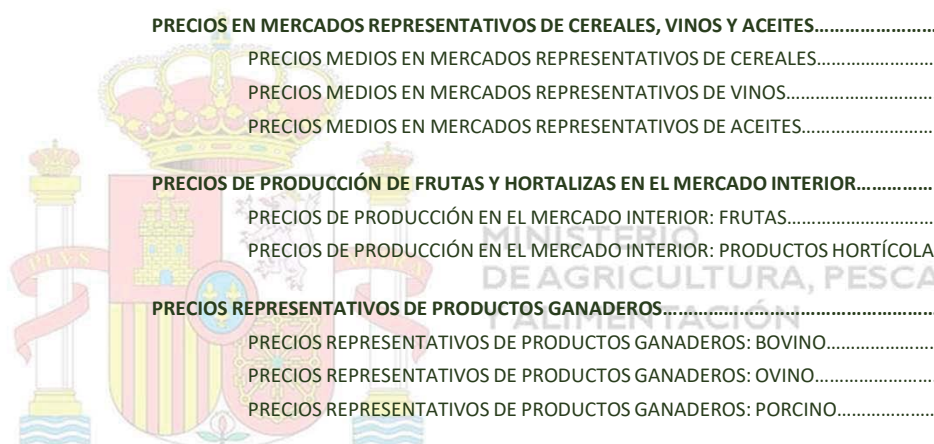

1. PRECIOS MEDIOS NACIONALES

1.1. PRECIOS MEDIOS NACIONALES DE PRODUCTOS AGRÍCOLAS

1.1.1. Precios Medios Nacionales de Cereales, Oleaginosas, Proteaginosas, Vinos y Aceites.					
PRODUCTOS AGRÍCOLAS (especificaciones)		Semana 40 30/09 - 6/10	Semana 41 7 - 13/10	Variación semanal euros	Variación semanal %
CEREALES					
(1)	Trigo blando panificable (€/t)	187,61	189,67	2,06	1,10
(1)	Trigo duro (€/t)	226,86	227,25	0,39	0,17
(1)	Cebada pienso (€/t)	174,47	175,33	0,86	0,49
(1)	Cebada malta (€/t)	185,77	187,20	1,43	0,77
(1)	Maíz grano (€/t)	176,54	176,46	-0,08	-0,05
(4)	Arroz cáscara (€/t)	324,13	318,36	-5,77	-1,78
(4)	Arroz blanco (€/t)	524,99	524,12	-0,87	-0,17
(4)	Arroz blanco vaporizado (€/t)	625,33	625,54	0,21	0,03
ALFALFA, PIPA DE GIRASOL, COLZA Y GUI SANTES					
(1)	Alfalfa (€/t)	184,00	184,00	0,00	0,00
(1)	Pipa de girasol 9-2-44 (€/t)	314,52	314,27	-0,25	-0,08
(1)	Pipa de girasol alto oleico (€/t)	397,14	395,28	-1,86	-0,47
(4)	Colza grano (€/t)	312,76	323,02	10,26	3,28
(4)	Guisantes secos (€/t)	213,21	213,74	0,53	0,25
VINOS					
(2)	Vino blanco sin DOP/IGP (€/hectolitro)	30,03	32,15	2,12	7,05
(2)	Vino tinto sin DOP/IGP, 12 p. color (€/hectolitro)	42,80	44,85	2,05	4,79
(2)	Vino con DOP/IGP blanco RUEDA (€/hectolitro)	(*) 150,99	(**) 150,99	0,00	0,00
(2)	Vino con DOP/IGP tinto RIOJA (€/hectolitro)	(*) 133,26	(**) 133,26	0,00	0,00
ACEITES VEGETALES					
(3)	Aceite de oliva virgen extra < 0,8° (€/100 kg)	221,33	211,16	-10,17	-4,60
(3)	Aceite de oliva virgen, de 0,8° a 2° (€/100 kg)	204,01	197,08	-6,93	-3,40
(3)	Aceite de oliva lampante > 2° (€/100 kg)	198,02	192,56	-5,46	-2,76
(3)	Aceite de oliva refinado (€/100 kg) (***)	200,09	198,96	-1,13	-0,56
(3)	Aceite de oliva orujo crudo (€/100 kg) (****)	78,50	78,50	0,00	0,00
(3)	Aceite de oliva orujo refinado (€/100 kg) (****)	109,67	109,67	-0,00	0,00
(3)	Aceite de girasol refinado (€/100 kg) (*****)	78,21	78,28	0,07	0,09

Posición comercial:

(1) Entrada industria; (2) Salida bodega; (3) Salida almazara; (4) Granel sobre almacén

(*) (**) En los vinos con DOP/IGP los precios son mensuales. (*) Precios Agosto 2019. (**) Precio Septiembre 2019.

(***) Aceite de oliva refinado. Valores media aritmética de Córdoba, Jaén, Sevilla y Tarragona

(****) Aceites de orujo crudo y orujo refinado. Valores media aritmética de Córdoba, Jaén y Tarragona.

(*****) Aceite de girasol refinado. Valores media aritmética de Córdoba, Sevilla y Tarragona.

COMENTARIOS DE MERCADO

• **CEREALES** (▲▼): Diferente comportamiento en las cotizaciones de los cereales grano, con subidas en *trigo blando panificable* 1,10%, *cebada malta* 0,77%, *cebada pienso* 0,49% y *trigo duro* 0,17%; mientras que la bajada se produce en *maíz grano* con un (-0,05%). En el arroz también se producen descensos en *arroz cáscara* del (-1,78%) y en *arroz blanco* del (-0,17%). El *arroz blanco vaporizado* repunta un 0,03%.

• **ALFALFA, PIPA DE GIRASOL, COLZA Y GUI SANTES** (▼▲): La cotización semanal de la *alfalfa* permanece estable. En la *pipa de girasol se producen* descensos del (-0,47%) en *alto oleico* y del (-0,08%) en el *9-2-44*. Los precios de *colza en grano* y de *guisante seco* se incrementan un 3,28% y un 0,25% respectivamente.

• **VINOS** (▲=): Incremento en las cotizaciones semanales de los *vinos sin DOP/IGP* con incrementos del 7,05% en *los blancos* y del 4,79% en *los tintos*.

Los vinos con *DOP/IGP blanco RUEDA* y *tinto RIOJA* mantienen las cotizaciones de meses anteriores. Aún no se ha iniciado la comercialización de la vendimia 2019.

• **ACEITES VEGETALES** (▼=): Descensos en las cotizaciones medias de los *aceites de oliva* de mayor calidad, destacando el *aceite virgen extra* (-4,60%), *aceite virgen* (-3,40%), *lampante* (-2,76%) y *refinado* (-0,56%). Los aceites de *orujo, tanto crudo como refinado*, repiten precios respecto a la semana previa. El aceite de *girasol refinado* tiene un repunte del 0,09%.

1.1.2. Precios Medios Nacionales en Origen de Frutas y Hortalizas					
PRODUCTOS AGRÍCOLAS (especificaciones)		Semana 40 30/09-06/10	Semana 41 07/10-13/10	Variación semanal euros	Variación semanal %
FRUTAS					
(4)	Clementina (€/100 kg)	34,78	34,16	-0,62	-1,78
(4)	Limón (€/100 kg)	38,12	39,66	1,55	4,06
(4)	Naranja (€/100 kg)	20,48	20,75	0,26	1,29
(4)	Ciruela (€/100 kg)	58,33	58,50	0,17	0,29
(4)	Melocotón (€/100 kg)	50,81	53,51	2,70	5,32
(4)	Higo fresco (€/100 kg)	200,00	200,00	0,00	0,00
(4)	Manzana Golden (€/100 kg)	48,96	48,98	0,02	0,05
(4)	Pera Blanquilla (€/100kg)	49,52	49,81	0,29	0,58
(4)	Uva de mesa (€/100 kg)	64,78	66,59	1,80	2,78
(4)	Aguacate (€/100 kg)	192,00	181,06	-10,94	-5,70
(4)	Plátano (€/100 kg)	72,46	79,25	6,79	9,37
HORTALIZAS					
(4)	Acelga (€/100kg)	45,04	47,84	2,80	6,22
(4)	Ajo (€/100kg)	148,47	147,93	-0,54	-0,36
(4)	Alcachofa (€/100kg)	200,00	200,00	0,00	0,00
(4)	Berenjena (€/100 kg)	24,71	21,30	-3,41	-13,81
(4)	Calabacín (€/100 kg)	18,03	21,02	2,99	16,58
(4)	Cebolla (€/100 kg)	14,81	13,57	-1,24	-8,38
(4)	Champiñón (€/100kg)	172,20	172,15	-0,05	-0,03
(4)	Coliflor (€/100kg)	51,32	55,86	4,54	8,85
(4)	Col-repollo (€/100kg)	38,96	39,73	0,77	1,99
(4)	Judía verde tipo plana (€/100 kg)	182,93	162,45	-20,48	-11,20
(4)	Lechuga Romana (€/100 ud)	33,32	35,59	2,27	6,81
(4)	Pepino (€/100 kg)	17,42	19,47	2,05	11,78
(4)	Pimiento verde tipo italiano (€/100 kg)	70,08	70,17	0,09	0,13
(4)	Puerro (€/100 kg)	46,02	46,02	0,00	0,00
(4)	Sandía (€/100 kg)	25,20	23,00	-2,20	-8,74
(4)	Tomate liso (€/100 kg)	60,74	58,22	-2,52	-4,15
(4)	Zanahoria (€/100 kg)	18,00	18,00	0,00	0,00
(4)	Patata (€/100 kg)	19,01	18,15	-0,86	-4,51

Posición comercial:

(4) Granel: sobre árbol, finca, almacén, agricultor, alhóndiga, lonja

COMENTARIOS DE MERCADO

• **CÍTRICOS (▲▼):** El final de cotización de los redrojos permite esta semana que se incremente el precio medio en origen del *limón* Fino (4,06%). Sube también, ligeramente, el de la *naranja* tipo Navel (1,29%), mientras que el incremento de comercialización de variedades menos cotizadas hace descender el de la *clementina* (-1,29%).

• **FRUTA DE HUESO (▲):** Prosiguen los efectos del ajuste por desplazamiento de la comercialización en origen apuntados la semana anterior, por lo que vuelve a incrementarse la cotización media del *melocotón* (8,03%). La de la *ciruela* —Claudia de los mercados aragoneses fundamentalmente a estas alturas de temporada— apenas experimenta variación esta semana (0,29%).

• **FRUTA DE PEPITA (▲):** Variaciones muy leves, al alza, esta semana en los precios medios en origen de la fruta de pepita de referencia: *pera Blanquilla* (0,58%) y *manzana Golden* (0,05%).

• Vuelve a subir de forma significativa la cotización del *plátano canario* (9,37%) acompañada de nuevo en esta senda ascendente por la de la *uva de mesa* (2,78%). No varía la del *higo fresco* y, con el avance de la campaña, desciende notablemente la del *aguacate* (-5,7%).

• **HORTALIZAS (▲▼):** De nuevo equilibrio esta semana entre el número de hortalizas en seguimiento con cotizaciones al alza y a la baja. Entre los primeros, cabe citar los incrementos relativos del *calabacín* (16,58%) —que rebota con fuerza tras el descenso de la anterior— y el *pepino* (11,78%) —con las variedades lisas tirando con fuerza del precio medio—. Entre los que descienden, sobresalen, de nuevo, la *berenjena* (-13,81%) y la *judía verde plana* (-11,2%). Tras el repunte de la semana anterior, retoma el camino descendente la cotización media en origen de la *patata* (-4,51%).

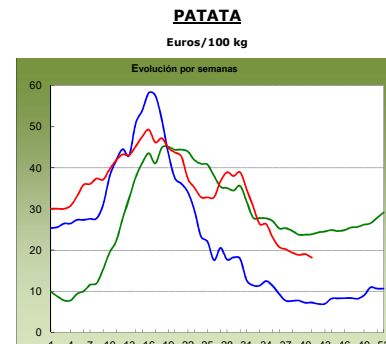
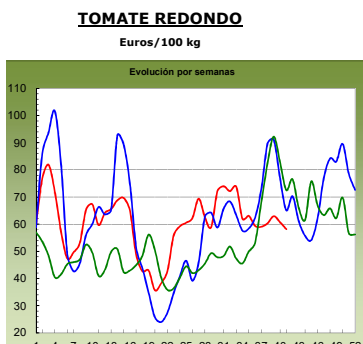
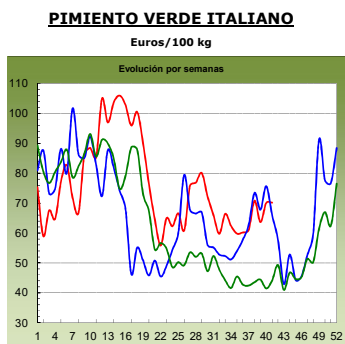
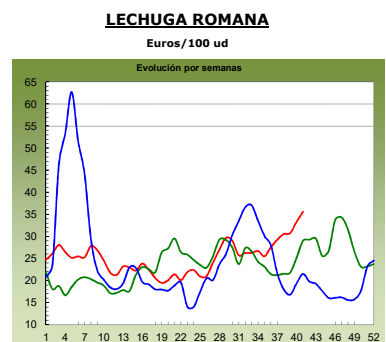
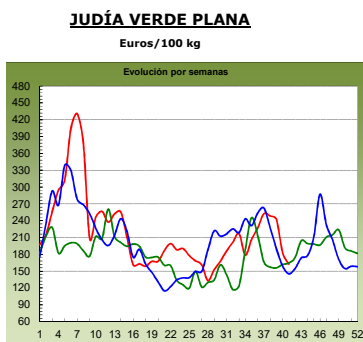
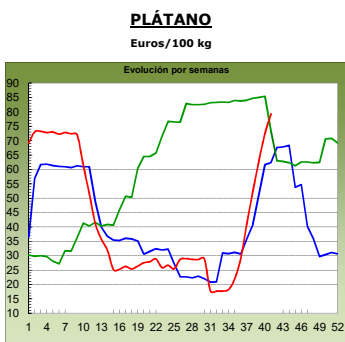
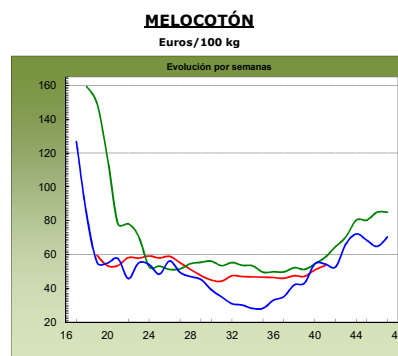
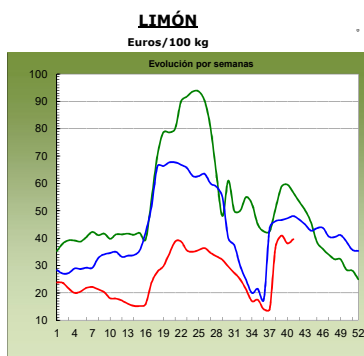
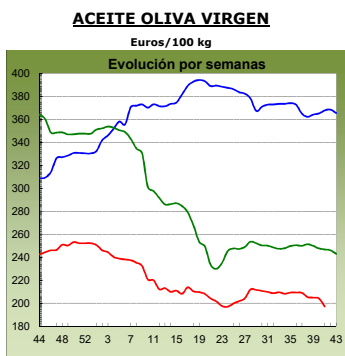
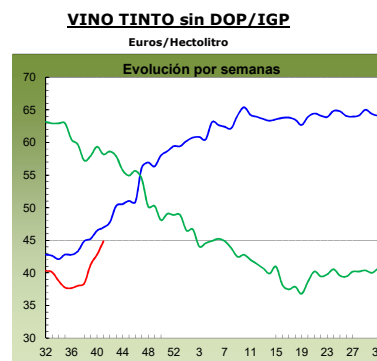
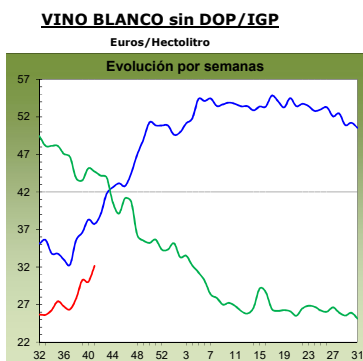
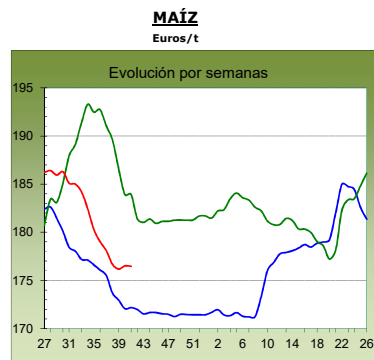
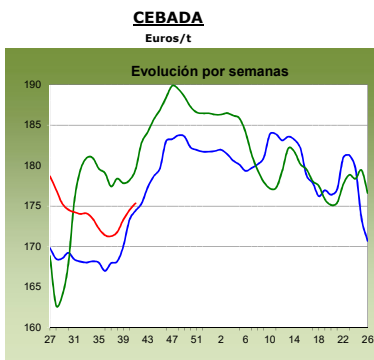
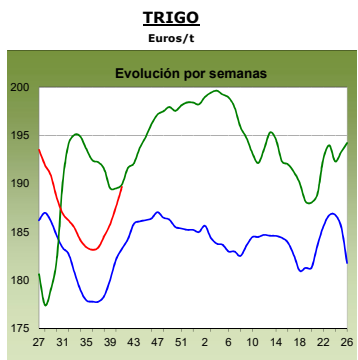

2017
antepenúltima campaña

2018
penúltima campaña

2019
última campaña

1.2. PRECIOS MEDIOS NACIONALES DE PRODUCTOS GANADEROS

1.2.1. Precios Medios Nacionales de Productos Ganaderos					
PRODUCTOS GANADEROS (especificaciones)		Semana 40 30/09-6/10	Semana 41 07-13/10	Variación semanal euros	Variación semanal %
VACUNO					
(5)	Ternera, 180-300 kilos (€/100 kg canal)	376,80	377,25	0,45	0,12
(5)	Machos de 12 a 24 meses (Clase R) (€/100 kg canal)	344,84	347,05	2,21	0,64
(5)	Animales de 8 a 12 meses (Clase R) (€/100 kg canal)	378,58	379,75	1,17	0,31
(5)	Bovino vivo, conjunto categorías (€/100 kg vivo)	191,34	191,52	0,18	0,09
CORDERO					
(5)	Corderos 9-19 kilos (€/100 kg canal)	578,03	582,45	4,42	0,76
(5)	Corderos 12-16 kilos (€/100 kg canal)	551,16	555,64	4,48	0,81
(5)	Corderos Ligeros (12-13 kilos) (€/100 kg canal)	570,46	574,96	4,50	0,79
(5)	Corderos Pesados (13-16 kilos) (€/100 kg canal)	531,86	536,31	4,45	0,84
PORCINO					
(5)	Porcino >60% magro (Clase S) (€/100 kg canal)	183,14	182,22	-0,92	-0,50
(5)	Porcino 60-55% magro (Clase E) (€/100 kg canal)	181,25	179,98	-1,27	-0,70
(5)	Porcino 55-50% magro (Clase U) (€/100 kg canal)	175,25	175,26	0,01	0,01
(5)	Porcino 50-45% magro (Clase R) (€/100 kg canal)	167,63	169,34	1,71	1,02
(5)	Lechon 20 kg (€/unidad)	45,28	45,28	0,00	0,00
POLLO					
(6)	Pollo, media de canales del 83% y 65% rdto. (€/100 kg canal)	159,29	155,54	-3,75	-2,35
(6)	Pollo P10 (83% rdto.) (€/100 kg canal)	157,07	153,81	-3,26	-2,08
(6)	Pollo P90 (65% rdto.) (€/100 kg canal)	159,60	155,78	-3,82	-2,39
HUEVOS					
(7)	Huevos, media Clase L y M (€/100 kg)	97,94	99,60	1,66	1,69
(7)	Huevos - Clase L (€/docena)	0,83	0,83	0,00	0,00
(7)	Huevos - Clase M (€/docena)	0,65	0,68	0,03	4,62
CONEJO					
(8)	Conejo 1,8-2,2 kilo, vivo (€/100 kg)	229,79	231,81	2,02	0,88
LECHE Y PRODUCTOS LÁCTEOS					
(10)	Suero de leche en polvo (€/100 kg)	66,42	70,34	3,92	5,90
(9)	Leche de vaca (€/100 litros). Fuente: FEQA	Precio agosto 2019: 32,30 €/100 litros			
MIEL					
(11)	Miel multifloral a granel (€/100 kg)	Precio julio 2019: 275,17 €/100 kg			

Posición comercial:

(5) Entrada matadero; (6) Salida muelle matadero; (7) Salida muelle centro de embalaje; (8) Salida granja;
 (9) Precio pagado al ganadero; (10) Precio franco fábrica sin impuestos ni costes; (11) Venta a la industria o mayorista

COMENTARIOS DE MERCADO

- **VACUNO** (▲): Subida generalizada en las cotizaciones de las *canales de vacuno*, aunque de poca cuantía, con variación del 0,12% en las canales de las terneras, del 0,64% en las de los machos 12-24 meses y del 0,31% en las de los animales 8-12 meses. El consumo nacional no es muy elevado debido a que las temperaturas son aún muy elevadas, por lo que la demanda interna es baja. Por su parte, la demanda de carne desde el exterior se eleva semana a semana. Las cotizaciones de los *bovinos vivos* se mantienen estables (0,09% de incremento semanal). Los movimientos hacia el exterior se mantienen constantes en las últimas semanas, pero en lo que es el interior nacional, están demasiado tranquilos, lo que impide que las cotizaciones aumenten en mayor porcentaje.
- **OVINO** (▲): A pesar de que la demanda no ha sido todo lo alta que se esperaba en cuanto a las *canales de cordero* se refiere, sobre todo a nivel nacional, la cordedad de la oferta ha propiciado que las cotizaciones de las mismas subieran en torno a un 0,80% de media en sus diferentes clasificaciones. La salida de animales de mayor peso hacia el exterior mantiene la intensidad de las últimas semanas.
- **PORCINO** (▼=▲): Comportamiento dispar en las cotizaciones de las *canales de porcino de capa blanca* según su clasificación. Así, las canales de mayor calidad, S y E, anotan bajadas del (-0,50%) y (-0,70%), respectivamente. Las canales de la Clase U apenas registran variaciones (0,01%) y las de menor calidad (Clase R) anotan subidas del 1,02% debido a un incremento de la demanda. La oferta nacional sigue estable, con animales que van ganando peso, mientras la demanda, sobre todo proveniente de China, se mantiene a un nivel muy elevado. Las cotizaciones de los animales cebados descienden una semana más, si bien es que es en poca cuantía, pero es constante este ligero goteo a la baja semana a semana. Sin novedad en las cotizaciones de los *lechones base 20 kg* (=), con precios que se vienen repitiendo desde hace cinco semanas. El equilibrio entre oferta y demanda es la nota más destacada en la comercialización de este producto.
- **POLLOS** (▼): Descenso medio del (-2,35%) en las cotizaciones de las *canales de pollo*. La demanda se ha mostrado apática esta semana, con el consiguiente descenso en los precios.
- **HUEVOS** (▲): Las cotizaciones de los huevos suben esta semana, principalmente en los huevos de la Clase M (4,62%), mientras los de la Clase L permanecen iguales a los de la semana previa. La demanda está al alza, tanto del exterior como de la industria.
- **CONEJO** (▲): La poca oferta de *conejo vivo de granja* que va a matadero mantiene los precios al alza (0,88%).
- **PRODUCTOS LÁCTEOS**: El precio del *suero de leche en polvo* (▲) recoge una subida semanal del (5,90%).

1.2.2. Precios Medios Nacionales de Productos Ganaderos: Gráficos

VACUNO VIVO

Euro/100 kg vivo

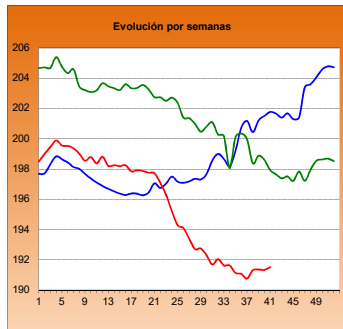

MACHOS 12-24 MESES (Clase R)

Euro/100 kg canal

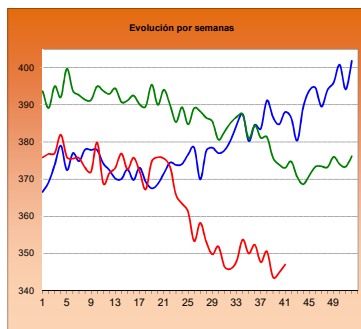

TERNERAS (Conjunto de Clases)

Euro/100 kg canal

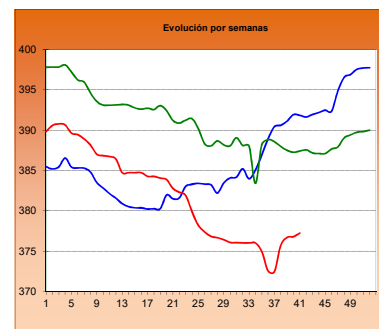

ANIMALES DE 8-12 MESES (Clase R)

Euro/100 kg canal

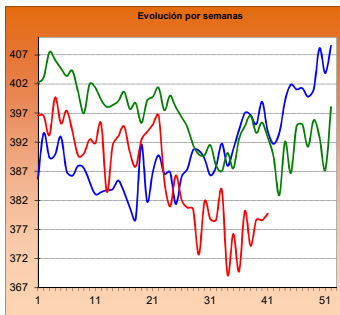

CORDERO 12-16 kilos

Euro/100 kg canal

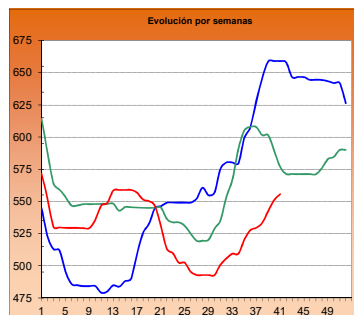

CORDERO 9-19 kilos

Euro/100 kg canal

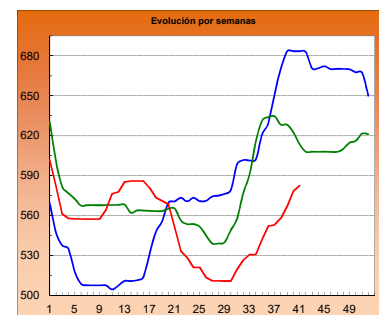

PORCINO >60% magro (Clase S)

Euro/100 kg canal

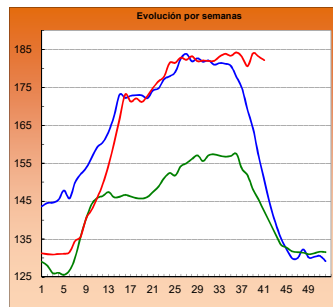

PORCINO 60-55% magro (Clase E)

Euro/100 kg canal

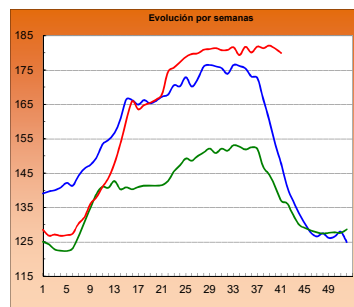

LECHONES Base 20 kg

Euro/unidad

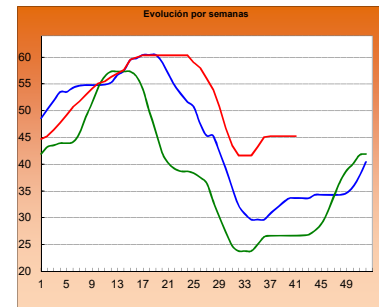

POLLO Canales del 83% y 65% rdto.

Euro/100 kg canal

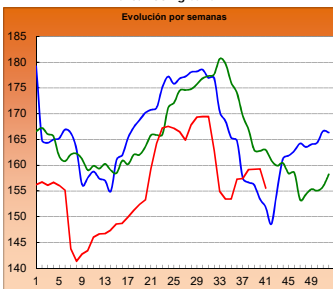

POLLO P90

Euro/100 kg canal

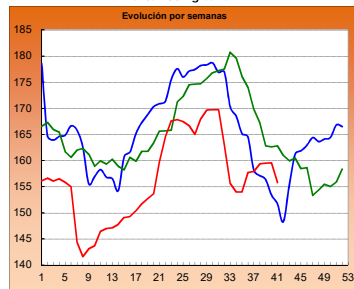

POLLO P10

Euro/100 kg canal

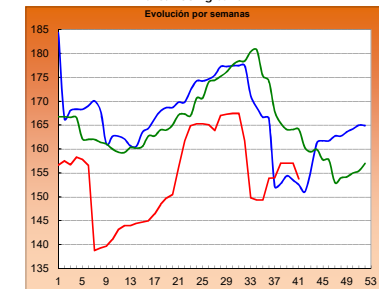

HUEVOS Clase L

Euro/ Docena

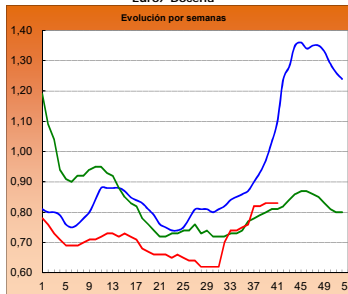

HUEVOS Clase M

Euro/ Docena

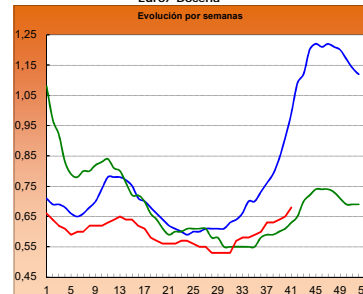

CONEJO VIVO

Euro/100 kg vivo

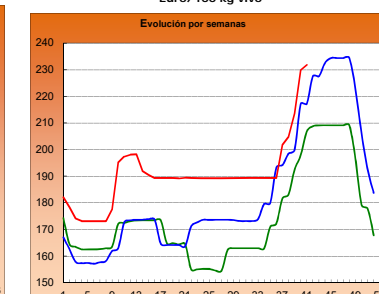

2017

2018

2019

2.- PRECIOS EN MERCADOS REPRESENTATIVOS DE CEREALES, VINOS Y ACEITES

2.1. PRECIOS EN MERCADOS REPRESENTATIVOS DE CEREALES

2.1.1. Precios Medios en Mercados Representativos: Trigo

Precios en Euro/Tonelada

REGLAMENTO (UE) 2017/1185 DE LA COMISION. Artículo 11, Anexo I. 1.

Precios de comercio al por mayor. Mercancia nacional y/o importada, sobre vehículo

PRODUCTO	MERCADO REPRESENTATIVO	Semana 30/09 - 6/10 2019	Semana 7 - 13/10 2019	Variación €
Trigo Blando Panificable	Albacete	184,00	187,00	3,00
	Ávila	189,00	190,00	1,00
	Barcelona	204,00	205,00	1,00
	Burgos	184,60	186,60	2,00
	Cádiz	192,00	196,00	4,00
	Guadalajara	191,00	191,80	0,80
	Huesca	187,00	187,00	0,00
	León	187,00	187,40	0,40
	Lérida	185,00	189,00	4,00
	Madrid	193,00	194,00	1,00
	Murcia	185,00	190,00	5,00
	Navarra	186,00	190,00	4,00
	Palencia	189,40	189,80	0,40
	Pontevedra	193,00	197,00	4,00
	Salamanca	190,80	191,80	1,00
	Segovia	188,40	191,20	2,80
	Sevilla	192,00	196,00	4,00
	Soria	184,80	187,70	2,90
	Tarragona	190,00	190,00	0,00
	Valladolid	188,80	190,60	1,80
Zamora	187,00	187,40	0,40	
Zaragoza	185,00	190,00	5,00	
Trigo Duro	Cádiz	220,00	220,00	0,00
	Cordoba	240,00	242,00	2,00
	Sevilla	220,00	220,00	0,00
	Zaragoza	230,00	230,00	0,00

2.1.2. Precios Medios en Mercados Representativos: Cebada

Precios en Euro/Tonelada

REGLAMENTO (UE) 2017/1185 DE LA COMISION. Artículo 11, Anexo I. 1.

Precios de comercio al por mayor. Mercancía nacional y/o importada, sobre vehículo

PRODUCTO	MERCADO REPRESENTATIVO	Semana 30/09 - 6/10 2019	Semana 7 - 13/10 2019	Variación €
Cebada Pienso	Albacete	168,00	169,20	1,20
	Ávila	179,00	179,00	0,00
	Burgos	175,00	177,00	2,00
	Cádiz	180,00	178,00	-2,00
	Ciudad Real	178,40	178,50	0,10
	Cordoba	180,00	173,00	-7,00
	La Coruña	178,00	178,00	0,00
	Cuenca	169,00	170,00	1,00
	Granada	177,00	177,00	0,00
	Guadalajara	174,00	175,00	1,00
	Huesca	173,00	173,00	0,00
	León	179,00	180,00	1,00
	Lérida	174,00	177,00	3,00
	Murcia	174,00	178,00	4,00
	Palencia	180,00	180,00	0,00
	Salamanca	183,00	183,00	0,00
	Segovia	179,00	183,00	4,00
	Soria	173,00	175,00	2,00
	Teruel	175,00	177,00	2,00
	Toledo	181,40	183,20	1,80
Valladolid	181,00	183,00	2,00	
Zamora	179,00	180,00	1,00	
Zaragoza	175,00	177,00	2,00	
Cebada Malta	Albacete	190,00	194,00	4,00
	Burgos	179,20	180,40	1,20
	Ciudad Real	190,00	190,10	0,10
	Cuenca	192,00	193,00	1,00
	Guadalajara	182,00	183,00	1,00
	Huesca	184,00	184,00	0,00
	Madrid	201,00	201,00	0,00
	Navarra	190,00	188,00	-2,00
	Palencia	182,40	182,60	0,20
	Salamanca	190,00	190,00	0,00
	Segovia	186,00	189,00	3,00
	Soria	181,00	183,00	2,00
	Teruel	189,00	190,00	1,00
	Toledo	193,00	195,00	2,00
	Valladolid	181,60	183,40	1,80
	Zamora	187,00	188,00	1,00
Zaragoza	178,00	185,00	7,00	

2.1.3. Precios Medios en Mercados Representativos: Maíz y Arroz

Precios en Euro/Tonelada

REGLAMENTO (UE) 2017/1185 DE LA COMISION. Artículo 11, Anexo I. 1. Cereales y 2 Arroz

Maíz grano, precios de comercio al por mayor. Mercancía nacional y/o importada, sobre vehículo

Arroz cáscara y arroz blanco, precios salida almacén agricultor

PRODUCTO	MERCADO REPRESENTATIVO	Semana 30/09 - 6/10 2019	Semana 7 - 13/10 2019	Variación €
Maíz Grano	Albacete	177,80	177,80	0,00
	Badajoz	179,00	179,00	0,00
	Cáceres	179,00	179,00	0,00
	Ciudad Real	186,80	187,60	0,80
	Cordoba	175,00	175,00	0,00
	La Coruña	173,00	174,00	1,00
	Gerona	180,00	179,00	-1,00
	Huesca	173,00	173,00	0,00
	León	174,40	172,80	-1,60
	Lerida	171,00	172,00	1,00
	Madrid	181,00	181,00	0,00
	Navarra	184,00	184,00	0,00
	Pontevedra	173,00	174,00	1,00
	Salamanca	184,00	184,00	0,00
	Sevilla	172,00	173,00	1,00
	Toledo	183,80	183,80	0,00
	Valladolid	179,00	181,00	2,00
	Zamora	177,00	175,00	-2,00
	Zaragoza	178,00	180,00	2,00
Arroz Cáscara (Indica)	Badajoz	297,00	297,00	0,00
	Sevilla	331,00	331,00	0,00
	Valencia	260,00	260,00	0,00
Arroz Cáscara (Japónica)	Badajoz	306,75	307,00	0,25
	Sevilla	341,00	341,00	0,00
	Valencia	355,00	290,00	-65,00
Arroz Blanco (Indica)	Sevilla	490,00	490,00	0,00
	Valencia	557,50	557,50	0,00
Arroz Blanco (Japónica)	Badajoz	601,00	601,00	0,00
	Sevilla	500,00	500,00	0,00
	Valencia	572,50	572,50	0,00
Arroz Blanco Vaporizado (Indica)	Badajoz	657,00	657,00	0,00
	Sevilla	612,00	612,00	0,00
	Valencia	595,00	595,00	0,00
Arroz Partido	Sevilla	307,00	307,00	0,00
	Valencia	320,00	320,00	0,00

2.2. PRECIOS EN MERCADOS REPRESENTATIVOS DE VINOS

R. EJECUCIÓN (UE) 2017/1185 DE LA COMISION. Artículo 11, Anexo II. 3.

En €/hectólitro, salida bodega, a granel, pago al contado sin I. V. A.

PRODUCTO	MERCADO REPRESENTATIVO	Semana 30/09 - 6/10 2019	Semana 7 - 13/10 2019	Variación €
Vino Blanco sin DOP/IPG	Albacete	30,15	34,44	4,29
	Badajoz	38,19	39,17	0,98
	Ciudad Real	25,63	30,11	4,48
	Cuenca	29,15	29,15	0,00
	Toledo	27,60	26,06	-1,54
Vino Tinto sin DOP / IPG	Precio de vino tinto referido al producto de 12 puntos de color			
	Albacete	41,69	42,71	1,02
	Ciudad Real	31,72	38,76	7,04
	Cuenca	43,35	43,35	0,00
	Badajoz	58,32	59,28	0,96
	Murcia	48,95	46,08	-2,87
	Toledo	37,10	38,38	1,28
	Valencia	43,97	45,86	1,89
PRODUCTO ZONA DOP / IPG	Euros / Hectólitro			Variación €
		Agosto	Septiembre	
VINO BLANCO con DOP/IGP	RUEDA	150,99	150,99	0,00
VINO TINTO con DOP/IGP	RIOJA	133,26	133,26	0,00

2.3. PRECIOS EN MERCADOS REPRESENTATIVOS DE ACEITES

Aceites. Precios sobre almazara, en €/100 kg, sin I.V.A. Rgto. 2017/1185. Art.11. Anexo I.3.
Semilla de girasol. Precios en centros de demanda, en €/100 kg, sin I.V.A. Rgto 2017/1185. Art. 8

PRODUCTO Y ESPECIFICACIONES	MERCADO REPRESENTATIVO	Semana 30/09 - 6/10 2019	Semana 7 - 13/10 2019	Variación €
ACEITE DE OLIVA VIRGEN EXTRA Menos de 0,8°	Badajoz	221,25	215,00	-6,25
	Ciudad Real	215,00	210,00	-5,00
	Córdoba	216,50	199,00	-17,50
	Granada	223,25	211,25	-12,00
	Jaén	219,09	210,30	-8,79
	Málaga	228,22	220,00	-8,22
	Sevilla	232,74	222,06	-10,68
	Tarragona	235,00	227,50	-7,50
	Toledo	216,00	213,00	-3,00
ACEITE DE OLIVA VIRGEN De 0,8° a 2°	Badajoz	201,75	200,50	-1,25
	Córdoba	203,50	192,50	-11,00
	Granada	205,13	205,13	0,00
	Jaén	202,67	197,66	-5,01
	Sevilla	214,06	205,25	-8,82
	Cadiz	206,00	206,00	0,00
	Tarragona	202,50	197,50	-5,00
	Toledo	199,00	196,00	-3,00
ACEITE DE OLIVA LAMPANTE Más de 2°	Córdoba	198,00	185,00	-13,00
	Granada	198,88	198,88	0,00
	Jaén	198,15	194,62	-3,53
	Málaga	202,40	202,40	0,00
	Sevilla	206,50	197,50	-9,00
	Tarragona	180,00	175,00	-5,00
	Badajoz	193,75	190,75	-3,00
ACEITE DE OLIVA REFINADO	Córdoba	200,00	198,00	-2,00
	Jaén	202,50	202,50	0,00
	Sevilla	202,86	202,86	0,00
	Tarragona	195,00	192,50	-2,50
ACEITE DE ORUJO CRUDO	Córdoba	75,00	75,00	0,00
	Jaén	83,00	83,00	0,00
	Tarragona	77,50	77,50	0,00
ACEITE DE ORUJO REFINADO	Córdoba	108,00	108,00	0,00
	Jaén	111,00	111,00	0,00
	Tarragona	110,00	110,00	0,00
ACEITE DE GIRASOL REFINADO	Córdoba	77,72	77,72	0,00
	Sevilla	78,90	79,12	0,22
	Tarragona	78,00	78,00	0,00
PIPA DE GIRASOL (9 - 2 - 44)	Sur	329,57	327,80	-1,78
	Centro	295,48	295,60	0,13
	Norte	309,89	310,99	1,10

3. PRECIOS DE PRODUCCIÓN DE FRUTAS Y HORTALIZAS EN EL MERCADO INTERIOR

3.1. PRECIOS DE PRODUCCIÓN EN EL MERCADO INTERIOR FRUTAS

3.1.1. Precios de Producción de Frutas en el Mercado Interior:

Precios diarios y Precios Medios Ponderados Semanales en mercados representativos provinciales.

Precios a la salida del centro de acondicionamiento de productos seleccionados, embalados y, en su caso, en palés (€/100 kg peso neto)

CÍTRICOS

PRODUCTO	MERCADO	VARIEDAD O TIPO	CAT.	CALIBRE	DIA/MES							
					7/10	8/10	9/10	10/10	11/10	12/10	13/10	PMPs
CLEMENTINA	Castellón	Arrufatina	I	1x-3	99,83	99,92	95,39	96,72	96,01	83,34	--	96,66
	Castellón	Clemenrubi/PRI23	I	1X-3	116,32	113,73	116,02	126,24	132,94	51,85	--	116,22
	Valencia	Clemenrubi/PRI23	I	1X-3	123,55	123,55	123,55	98,89	94,55	--	92,46	100,07
	Castellón	Marisol	I	1X-3	75,27	75,27	75,27	75,27	75,27	62,22	--	74,37
	Valencia	Marisol	I	1X-3	79,69	79,69	79,69	79,69	79,69	--	--	79,69
	Castellón	Oronules	I	1x-3	113,94	113,94	97,97	96,19	97,33	79,93	--	99,46
LIMÓN	Alicante	Fino	I	3/4	104,91	99,93	99,93	102,91	101,92	--	--	101,92
	Málaga	Fino	I	3/4	120,00	118,00	120,00	120,00	119,00	--	--	119,41
	Murcia	Fino	I	3/4	115,00	115,00	116,00	114,00	116,00	--	--	115,19
SATSUMA	Valencia	Clausellina/Okitsu	I	1X-3	62,53	62,87	62,22	62,37	62,29	73,53	--	62,50

FRUTAS DE PEPITA

PRODUCTO	MERCADO	VARIEDAD O TIPO	CAT.	CALIBRE mm	DIA/MES							
					7/10	8/10	9/10	10/10	11/10	12/10	13/10	PMPs
MANZANA	Gerona	Golden Delicious	I	70-80	95,46	95,46	95,46	95,46	95,46	--	--	95,46
	Lérida	Golden Delicious	I	70-80	52,50	52,50	53,34	52,50	53,14	--	--	52,81
	Zaragoza	Golden Delicious	I	70-80	70,45	67,78	67,07	--	--	--	--	68,52
	Gerona	Granny Smith	I	70-80	84,94	84,94	84,94	84,94	84,94	--	--	84,94
	Lérida	Granny Smith	I	70-80	46,50	46,50	46,50	46,50	46,50	--	--	46,50
	Gerona	Red Delicious	I	70-80	93,00	93,00	93,00	93,00	93,00	--	--	93,00
	Zaragoza	Reineta	I	70-80	77,67	82,98	79,79	85,20	--	--	--	82,46
	Gerona	Royal Gala	I	70-80	93,64	93,64	93,64	93,64	93,64	--	--	93,64
	Lérida	Royal Gala	I	70-80	64,36	61,13	59,70	60,06	60,05	--	--	61,07
	Zaragoza	Royal Gala	I	70-80	72,49	76,98	88,44	91,22	--	--	82,06	
PERA	Lérida	Abbé Fétel	I	70-75	108,29	79,73	133,00	--	108,29	--	--	104,17
	Lérida	Blanquilla	I	55-60	79,06	77,51	84,20	79,44	80,02	--	--	79,43
	Zaragoza	Blanquilla	I	55-60	86,36	92,10	86,36	--	--	--	--	87,76
	Lérida	Conferencia	I	60-65+	79,00	79,56	84,68	80,07	79,00	--	--	80,25
	Navarra	Conferencia	I	60-65+	83,00	83,00	83,00	83,00	83,00	--	--	83,00
	Zaragoza	Conferencia	I	60-65+	--	75,30	60,80	81,14	--	--	--	64,41
	Lérida	Ercolini	I	50-60	79,00	79,00	79,00	79,00	79,00	--	--	79,00
	Murcia	Ercolini	I	50-60	120,00	120,00	120,00	120,00	120,00	--	--	120,00
	Navarra	Ercolini	I	50-60	98,00	98,00	98,00	98,00	98,00	--	--	98,00
	Lérida	Limonera	I	60-65	67,00	67,00	67,00	67,00	67,00	--	--	67,00
	Lérida	Williams	I	65-75+	81,23	90,00	81,23	--	92,68	--	--	87,85
UVA DE MESA	Murcia	Apirenas Nuevas variedades	I	-	190,00	190,00	190,00	192,00	195,00	--	--	191,41
	Murcia	Autumn Royal	I	-	175,00	170,00	175,00	175,00	172,00	--	--	173,42
	Alicante	D. María	I	-	121,41	121,41	121,41	121,41	121,41	--	--	121,41
	Alicante	Moscatel Italia embolsada (Ideal)	I	-	116,80	116,80	116,80	116,80	116,80	--	--	116,80
	Alicante	Red Globe	I	-	135,36	135,36	135,36	135,36	135,36	--	--	135,36

FRUTAS DE HUESO

PRODUCTO	MERCADO	VARIEDAD O TIPO	CAT.	CALIBRE	DIA/MES							
					7/10	8/10	9/10	10/10	11/10	12/10	13/10	PMPs
CIRUELA	Zaragoza	Todos los tipos y variedades	I	35 mm o superior	80,18	82,80	80,03	--	--	--	--	81,09
MELOCOTÓN	Lérida	Pulpa amarilla	I	A/B	63,91	64,62	68,80	70,13	63,69	--	--	66,60
	Teruel	Pulpa amarilla	I	A/B	133,91	133,91	133,91	133,91	133,91	--	--	133,91
	Zaragoza	Pulpa amarilla	I	A/B	67,53	66,28	68,77	79,49	--	--	--	68,92
	Lérida	Pulpa Blanca	I	A/B	62,18	--	60,70	59,31	102,99	--	--	60,89
	Teruel	Pulpa Blanca	I	A/B	48,71	48,71	48,71	48,71	48,71	--	--	48,71
NECTARINA	Lérida	Pulpa amarilla	I	A/B	66,48	77,49	68,30	59,54	58,70	--	--	66,16
	Zaragoza	Pulpa amarilla	I	A/B	69,22	68,83	70,03	72,73	--	--	--	69,63

3.1.2. Precios de Producción de Frutas en el Mercado Interior: Precios Medios Ponderados Semanales Nacionales

Referencia: Reglamento Delegado (UE) 2017/891 de la Comisión, de 13 de marzo (DOUE de 25 de mayo). Art. 55 y Anexo VI
Precios a la salida del centro de acondicionamiento de productos seleccionados, embalados y, en su caso, en palés (€/100kg peso neto)

CÍTRICOS

PRODUCTO	MERCADO	VARIEDAD O TIPO	CAT.	CALIBRE	PRECIO MEDIO PONDERADO SEMANAL NACIONAL Semana 41 - 2019: 07/10 - 13/10
CLEMENTINA	ESPAÑA	TODAS LAS VARIEDADES	I	1X-3	96,96
LIMÓN	ESPAÑA	Todas las variedades	I	3/4	112,64
SATSUMA	ESPAÑA	Todas las variedades	I	1X-3	62,50

FRUTAS DE PEPITA

PRODUCTO	MERCADO	VARIEDAD O TIPO	CAT.	CALIBRE mm	PRECIO MEDIO PONDERADO SEMANAL NACIONAL Semana 41 - 2019: 07/10 - 13/10
MANZANA	ESPAÑA	Golden delicious	I	70/80	81,27
	ESPAÑA	Granny Smith	I	70/80	72,94
	ESPAÑA	Red Delicious y demás Var. Rojas	I	70/80	93,00
PERA	ESPAÑA	Abbé Fétel	I	70-75	104,17
	ESPAÑA	Blanquilla	I	55-60	80,25
	ESPAÑA	Conferencia	I	60/65+	79,32
	ESPAÑA	Williams	I	65-75+	87,85
UVA DE MESA	ESPAÑA	Todas las variedades con pepitas	I	-	124,76
	ESPAÑA	Todas las variedades sin pepitas	I	-	185,66

FRUTAS DE HUESO

PRODUCTO	MERCADO	VARIEDAD O TIPO	CAT.	CALIBRE mm	PRECIO MEDIO PONDERADO SEMANAL NACIONAL Semana 41 - 2019: 07/10 - 13/10
CIRUELA	ESPAÑA	Todos los tipos y variedades	-	35 mm o superior	81,09
MELOCOTÓN	ESPAÑA	Pulpa amarilla	I	A/B	77,13
	ESPAÑA	Pulpa blanca	I	A/B	54,51
NECTARINA	ESPAÑA	Pulpa amarilla	I	A/B	68,24

3.2. PRECIOS DE PRODUCCIÓN EN EL MERCADO INTERIOR: PRODUCTOS HORTÍCOLAS

3.2.1. Precios de Producción de Hortalizas en el Mercado Interior:
Precios diarios y Precios Medios Ponderados Semanales en mercados representativos provinciales.

Precios a la salida del centro de acondicionamiento de productos seleccionados, embalados y, en su caso, en palés (€/100 kg peso neto)

HORTALIZAS

PRODUCTO	MERCADO	VARIEDAD O TIPO	CAT.	CALIBRE	DIA/MES							
					7/10	8/10	9/10	10/10	11/10	12/10	13/10	PMPS
AJO	Cuenca	Blanco	-	50-60 mm	185,00	185,00	185,00	185,00	185,00	--	--	185,00
	Toledo	Blanco	-	50-60 mm	180,00	180,00	180,00	180,00	180,00	--	--	180,00
	Albacete	Morado	-	50-80 mm	208,00	208,00	208,00	208,00	208,00	--	--	208,00
	Córdoba	Morado	-	50-80 mm	160,00	160,00	160,00	160,00	160,00	--	--	160,00
	Cuenca	Morado	-	50-80 mm	210,00	210,00	210,00	210,00	210,00	--	--	210,00
	Albacete	Primavera	-	50-60 mm	155,00	155,00	155,00	155,00	155,00	--	--	155,00
	Córdoba	Primavera	-	50-60 mm	171,78	171,79	171,78	171,81	171,81	--	--	171,79
	Cuenca	Primavera	-	50-60 mm	160,00	160,00	160,00	160,00	160,00	--	--	160,00
	Toledo	Primavera	-	50-60 mm	150,00	150,00	150,00	150,00	150,00	--	--	150,00
ALCACHOFA	Granada	--	-	-	213,00	--	211,00	--	230,00	155,00	230,00	203,01
BERENJENA	Almería	Todos los tipos y variedades	-	-	33,45	20,00	29,67	20,00	26,58	--	--	24,77
	Málaga	Todos los tipos y variedades	-	-	55,00	55,00	55,00	55,00	55,00	--	--	55,00
BRÓCOLI	Murcia	--	-	-	100,00	98,00	99,00	99,00	100,00	--	--	99,34
CALABACÍN	Almería	Todas las variedades	-	14-21 g	34,29	31,43	24,79	32,86	32,36	--	--	31,02
	Málaga	Todas las variedades	-	14-21 g	40,00	40,00	40,00	40,00	40,00	--	--	40,00
	Murcia	Todas las variedades	-	14-21 g	42,00	42,00	44,00	43,00	45,00	--	--	43,19
CEBOLLA	Albacete	Todos los tipos y variedades	-	40-80 mm	19,70	19,70	19,70	19,70	19,70	--	--	19,70
	Ciudad Real	Todos los tipos y variedades	-	40-80 mm	21,60	21,60	21,60	21,60	21,60	--	--	21,60
	Cuenca	Todos los tipos y variedades	-	40-80 mm	25,00	25,00	25,00	25,00	25,00	--	--	25,00
	Murcia	Grano	-	40-80 mm	24,00	23,00	24,00	25,00	24,00	--	--	24,07
CHAMPIÑÓN	Albacete	Cerrado	-	30-65 mm	180,50	180,50	180,50	180,50	180,50	--	--	180,50
	Cuenca	Cerrado	-	30-65 mm	164,90	164,90	164,90	164,90	164,90	--	--	164,90
	La Rioja	Cerrado	-	30-65 mm	222,79	222,81	222,17	222,71	222,71	--	--	222,64
	Navarra	Cerrado	-	30-65 mm	223,00	223,00	223,00	223,00	223,00	--	--	223,00
COLIFLOR	La Rioja	Todos los tipos y variedades	-	-	52,63	52,63	52,63	52,63	52,63	--	--	52,63
	Málaga	Todos los tipos y variedades	-	-	61,00	61,00	61,00	61,00	61,00	--	--	61,00
	Murcia	Todos los tipos y variedades	-	-	98,00	99,00	100,00	102,00	99,00	--	--	99,66
	Navarra	Todos los tipos y variedades	-	-	93,00	93,00	93,00	93,00	93,00	--	--	93,00
COL-REPOLLO	Toledo	Todos los tipos y variedades	-	-	40,00	40,00	40,00	40,00	40,00	--	--	40,00
ESPARRAGO	Granada	verde	-	10-16+	508,00	521,00	545,00	521,00	545,00	471,00	--	515,72
JUDÍA VERDE	Almería	Plana	-	-	195,80	162,00	148,00	184,00	133,50	--	--	158,97
	Granada	Plana	-	-	331,00	291,00	354,00	276,00	275,00	262,00	--	288,85
	Málaga	Plana	-	-	120,00	120,00	120,00	120,00	120,00	--	--	120,00
LECHUGA	Murcia	Baby	I	-	110,00	112,00	115,00	112,00	110,00	--	--	111,58
	Murcia	Iceberg	I	400g y +	90,00	87,00	90,00	92,00	95,00	--	--	91,21
PEPINO	Almería	De Almería	-	350-500 g	30,59	42,62	51,36	49,54	45,78	43,50	--	45,80
	Granada	De Almería	-	350-500 g	66,00	69,00	73,00	70,00	65,00	71,00	--	68,74
	Murcia	Español	-	-	68,00	70,00	72,00	73,00	73,00	--	--	70,77
	Almería	Morico	-	-	22,00	--	26,00	--	35,00	--	--	25,24
PIMIENTO	Almería	Cuadrado Color	I	70 mm y +	82,00	--	78,00	--	72,00	--	--	75,97
	Granada	Cuadrado Color	I	70 mm y +	72,00	74,00	102,40	114,00	--	--	--	94,75
	Almería	Cuadrado Verde	I	70 mm y +	80,00	74,12	64,71	58,82	57,14	--	--	66,96
	Granada	Cuadrado Verde	I	70 mm y +	104,00	--	97,00	--	69,00	--	--	94,41
	Almería	Italiano Verde	I	40 mm y +	110,00	--	100,00	--	94,00	--	--	100,82
	Ciudad Real	Italiano Verde	I	40 mm y +	83,00	83,00	83,00	83,00	83,00	--	--	83,00
	Granada	Sweet Bite	-	-	188,90	184,99	195,47	187,26	194,65	178,38	--	189,28
	Málaga	Todos los tipos y variedades	-	-	100,00	100,00	100,00	100,00	100,00	--	--	100,00
PUERRO	Segovia	Todos los tipos y variedades	-	-	67,00	67,00	67,00	67,00	67,00	--	--	67,00
	Valladolid	Todos los tipos y variedades	-	-	66,00	66,00	66,00	66,00	66,00	--	--	66,00
SANDÍA	Toledo	Sin semillas	-	-	30,00	30,00	30,00	30,00	30,00	--	--	30,00
SETAS CULTIVADAS	La Rioja	Pleurotus ostreatus	-	-	245,00	245,46	245,71	247,12	247,12	--	--	246,14
TOMATE	Almería	Cereza	I	-	--	250,00	163,00	165,00	180,00	197,00	--	193,39
	Granada	Cereza	I	-	170,00	171,00	170,00	--	171,00	171,00	--	170,49
	Murcia	Cereza	I	-	168,00	165,00	170,00	175,00	170,00	--	--	169,79
	Almería	Racimo	I	-	--	108,00	102,00	92,00	--	103,00	--	103,63
	Almería	Redondo	I	57-100mm	60,00	66,50	63,00	57,00	53,00	65,00	--	62,37
	Granada	Redondo	I	57-100mm	127,00	113,00	--	120,00	110,00	87,00	--	114,59
	Málaga	Redondo	I	57-100mm	55,00	55,00	55,00	55,00	55,00	--	--	55,00
	Murcia	Redondo	I	57-100mm	75,00	74,00	72,00	73,00	74,00	--	--	73,65
ZANAHORIA	Segovia	Todos los tipos y variedades	-	-	27,00	27,00	27,00	27,00	27,00	--	--	27,00
	Toledo	Todos los tipos y variedades	-	-	37,00	37,00	37,00	37,00	37,00	--	--	37,00
	Valladolid	Todos los tipos y variedades	-	-	28,00	28,00	28,00	28,00	28,00	--	--	28,00

3.2.2. Precios de Producción de Hortícolas en el Mercado Interior: Precios Medios Ponderados Semanales Nacionales

Referencia: Reglamento Delegado (UE) 2017/891 de la Comisión, de 13 de marzo (DOUE de 25 de mayo). Art. 55 y Anexo VI

Precios a la salida del centro de acondicionamiento de productos seleccionados, embalados y, en su caso, en palés (€/100kg peso neto)

HORTALIZAS

PRODUCTO	MERCADO	VARIEDAD O TIPO	CAT.	CALIBRE	PRECIO MEDIO PONDERADO SEMANAL NACIONAL Semana 41 - 2019: 07/10 - 13/10
AJO	ESPAÑA	Blanco	-	50-60 mm	184,45
	ESPAÑA	Morado	-	45-55 mm	207,05
	ESPAÑA	Primavera	-	50-60 mm	156,86
BERENJENA	ESPAÑA	Todos los tipos y variedades	-	40+ /70+	25,01
CALABACÍN	ESPAÑA	Todas las variedades	-	14-21	31,38
CEBOLLA	ESPAÑA	Todos los tipos y variedades	-	40-80	20,65
CHAMPIÑÓN (SETAS CULTIVADAS)	ESPAÑA	Cerrado	-	Medio (30-65 mm)	205,89
COLIFLOR	ESPAÑA	Todos los tipos y variedades	-	16-20	73,81
ESPARRAGO	ESPAÑA	Todos los tipos y variedades	-	10-16+	515,72
JUDÍA (VERDE)	ESPAÑA	Todos los tipos y variedades	-	-	198,08
LECHUGA	ESPAÑA	Todos los tipos y variedades	I	400 g o superior	91,21
PEPINO	ESPAÑA	Variedades lisas	-	350-500 g	46,46
PIMIENTO DULCE	ESPAÑA	Todos los tipos y variedades	I	40 mm o superior	75,98
PUERRO	ESPAÑA	Todos los tipos y variedades	-	-	68,73
SANDÍA	ESPAÑA	Todos los tipos y variedades	-	-	30,00
TOMATE	ESPAÑA	Cereza	I	-	177,03
	ESPAÑA	Racimo	I	-	103,63
	ESPAÑA	Redondo	I	57-100mm	76,61
ZANAHORIA	ESPAÑA	Todos los tipos y variedades	-	-	28,43

4. PRECIOS REPRESENTATIVOS DE PRODUCTOS GANADEROS

4.1. PRECIOS REPRESENTATIVOS DE PRODUCTOS GANADEROS: BOVINO

4.1.1. Precios Medios Nacionales de Canales de Bovino Pesado

PRECIO MEDIO NACIONAL (€/100kg Canal) DE CANALES DE BOVINO PESADO SEGÚN MODELO COMUNITARIO DE CLASIFICACIÓN R 2017/1182, R 2017/1184, RD 815/2018 (Euro/100kg canal)

CATEGORÍA	CLASE DE CONFORMACIÓN Y DE ESTADO DE ENGRASAMIENTO	Semana 30/09-6/10 2019	Semana 7-13/10 2019	Variación €
Categoría A: Canales de machos jóvenes sin castrar de más de un año y menos de dos	Muy buena y poco cubierta (U-2)	361,73	359,27	-2,46
	Muy buena y cubierta (U-3)	363,07	369,37	6,30
	Precio medio ponderado Categoría U	362,45	364,70	2,25
	Buena y poco cubierta (R-2)	343,35	348,00	4,65
	Buena y cubierta (R-3)	346,54	345,96	-0,58
	Precio medio ponderado Categoría R	344,84	347,05	2,21
	Menos buena y poco cubierta (O-2)	301,40	311,84	10,44
Menos buena y cubierta (O-3)	314,41	316,53	2,12	
Precio medio ponderado Categoría O	305,83	313,44	7,61	
Categoría D: Canales de hembras que hayan parido	Mediocre y poco cubierta (P-2)	204,38	212,01	7,63
	Mediocre y cubierta (P-3)	232,69	244,55	11,86
	Precio medio ponderado Categoría P	206,24	214,16	7,92
	Buena y cubierta (R-3)	267,51	280,69	13,18
	Buena y grasa (R-4)	302,23	316,86	14,63
	Precio medio ponderado Categoría R	279,17	292,84	13,67
	Menos buena y poco cubierta (O-2)	225,30	221,79	-3,51
Menos buena y cubierta (O-3)	253,21	257,70	4,49	
Menos buena y grasa (O-4)	304,21	305,06	0,85	
Precio medio ponderado Categoría O	246,79	247,62	0,83	
Categoría E: Canales de otras hembras (de 12 meses o más)	Muy buena y poco cubierta (U-2)	384,70	393,44	8,74
	Muy buena y cubierta (U-3)	380,68	390,94	10,26
	Precio medio ponderado Categoría U	381,39	391,38	9,99
	Buena y poco cubierta (R-2)	372,47	382,67	10,20
	Buena y cubierta (R-3)	362,09	373,45	11,36
	Buena y grasa (R-4)	379,06	378,13	-0,93
	Precio medio ponderado Categoría R	364,21	374,54	10,33
Menos buena y poco cubierta (O-2)	287,94	293,19	5,25	
Menos buena y cubierta (O-3)	314,86	315,59	0,73	
Menos buena y grasa (O-4)	324,18	332,87	8,69	
Precio medio ponderado Categoría O	306,52	311,69	5,17	
Categoría Z: Canales de animales desde 8 a menos de 12 meses	Muy buena y poco cubierta (U-2)	388,07	389,88	1,81
	Muy buena y cubierta (U-3)	394,36	394,25	-0,11
	Precio medio ponderado Categoría U	391,39	392,19	0,80
	Buena y poco cubierta (R-2)	366,15	377,30	11,15
	Buena y cubierta (R-3)	383,13	380,64	-2,49
	Precio medio ponderado Categoría R	378,58	379,75	1,17
	Menos buena y poco cubierta (O-2)	310,23	303,77	-6,46
Menos buena y cubierta (O-3)	320,10	319,05	-1,05	
Precio medio ponderado Categoría O	314,35	310,14	-4,21	

4.1.2. Precios Medios Nacionales del Bovino Vivo

R 2017/1182, R 2017/1184 (Euro/100 kg vivo)

BOVINO VIVO	Semana 30/09-6/10 2019	Semana 7-13/10 2019	Variación €
Machos hasta 480 Kg. vivo	220,94	220,94	0,00
Machos de más de 480 kg. vivo	192,43	192,43	0,00
Hembras que hayan parido	95,29	95,29	0,00
Otras hembras de hasta 380 Kg. vivo	223,68	224,21	0,53
Otras hembras de más de 380 Kg. vivo	209,61	210,84	1,23

4.1.3. Precios Medios Nacionales de Otros Animales de la Especie Bovina

OTROS BOVINOS	Semana 30/09-6/10 2019	Semana 7-13/10 2019	Variación €
TERNEROS DE 8 DÍAS A 4 SEMANA (Euro/cabeza)			
Macho frisón	74,20	74,00	-0,20
Macho cruzado	176,53	177,48	0,95
Hembra frisón	76,79	82,99	6,20
Hembra cruzado	121,61	116,73	-4,88
<i>Media ponderada nacional (Euro/Cabeza)</i>	119,84	119,38	-0,46
TERNEROS DE 6 HASTA 12 MESES (Euro/100kg vivo)			
Macho frisón (base 200 kg)	154,14	151,23	-2,91
Macho cruzado (base 200 kg)	267,13	264,96	-2,17
Hembra frisón (base 200 kg)	350,00	350,00	0,00
Hembra cruzado (base 200 kg)	209,30	207,50	-1,80
<i>Media ponderada nacional (Euro/100kg vivo)</i>	240,55	238,51	-2,04

4.2. PRECIOS REPRESENTATIVOS DE PRODUCTOS GANADEROS: OVINO

4.2.1. Precios Medios Nacionales de Canales de Ovino Frescas o Refrigeradas

R 2017/1182, R 2017/1184 (Euro/100 kg canal)

CORDEROS I Y II	Semana 30/09-6/10 2019	Semana 7-13/10 2019	Variación €
Corderos I (12 a 13 kg/canal)	570,46	574,96	4,50
Corderos II (13,1 a 16 kg/canal)	531,86	536,31	4,45
<i>Media ponderada</i>	551,16	555,64	4,48

PRECIOS MEDIOS DE CANALES DE OVINO FRESCAS O REFRIGERADAS EN LOS MERCADOS NACIONALES REPRESENTATIVOS PARA LA UE

MERCADO REPRESENTATIVO - Cordero 9-19 kg	Semana 30/09-6/10 2019	Semana 7-13/10 2019	Variación €
Barcelona	622,35	639,55	17,20
Madrid	662,34	662,34	0,00
Valencia	647,16	647,37	0,21
Albacete	589,96	589,96	0,00
Extremadura	566,12	566,12	0,00
Segovia	547,50	557,50	10,00
Toledo	567,05	577,05	10,00
Zaragoza	624,86	624,86	0,00
<i>Media ponderada</i>	578,03	582,45	4,42

4.3. PRECIOS REPRESENTATIVOS DE PRODUCTOS GANADEROS: PORCINO

4.3.1. Precios Medios de Canales de Porcino de Capa Blanca

CLASIFICACIÓN EUROP R 2017/1182, R 2017/1184 (Euro/100kg canal)

	Clase S			Clase E			Clase U		
	Semana 30/09-6/10 2019	Semana 7-13/10 2019	Variación €	Semana 30/09-6/10 2019	Semana 7-13/10 2019	Variación €	Semana 30/09-6/10 2019	Semana 7-13/10 2019	Variación €
PRECIO MEDIO NACIONAL	183,14	182,22	-0,92	181,25	179,98	-1,27	175,25	175,26	0,01

	Clase R			Clase O			Clase P		
	Semana 30/09-6/10 2019	Semana 7-13/10 2019	Variación €	Semana 30/09-6/10 2019	Semana 7-13/10 2019	Variación €	Semana 30/09-6/10 2019	Semana 7-13/10 2019	Variación €
PRECIO MEDIO NACIONAL	167,63	169,34	1,71	165,06	166,21	1,15	164,32	165,05	0,73

4.3.2. Precios Medios en Mercados Representativos Provinciales de Porcino Cebado

MERCADO REPRESENTATIVO	SELECTO			NORMAL			GRASO		
	Semana 30/09-6/10 2019	Semana 7-13/10 2019	Variación €	Semana 30/09-6/10 2019	Semana 7-13/10 2019	Variación €	Semana 30/09-6/10 2019	Semana 7-13/10 2019	Variación €
Barcelona	--	--	--	1,52	1,50	-0,02	1,48	1,47	-0,01
Huesca	1,50	1,50	0,00	1,48	1,48	0,00	1,46	1,46	0,00
Lleida	1,47	1,46	-0,01	1,46	1,45	-0,01	1,45	1,44	-0,01
Murcia	1,50	1,49	-0,01	1,49	1,48	-0,01	1,48	1,47	-0,01
Pontevedra	1,48	1,48	0,00	1,46	1,45	-0,01	1,90	1,88	-0,02
Salamanca	1,48	1,48	0,00	1,48	1,46	-0,02	1,42	1,42	0,00
Segovia	1,48	1,46	-0,02	1,46	1,46	0,00	1,48	1,48	0,00
Zaragoza	1,50	1,49	-0,01	1,46	1,45	-0,01	1,45	1,44	-0,01

4.3.3. Precios Medios de Porcino Precoz, Lechones y Otras Calidades

(Euro/100kg vivo)

CERDAS DE DESVIEJE	Semana 30/09-6/10 2019	Semana 7-13/10 2019	Variación €
Cerdas de Desvieje	73,27	73,27	0,00
CERDOS CEBADOS			
Categoría U	134,94	134,95	0,01
LECHONES			
Lleida.Base 20kg de peso.	192,50	192,50	0,00
Segovia.Base 20kg de peso.	240,00	240,00	0,00
Media nacional. Calidad Normal. Base 20 kg de	226,38	226,38	0,00

4.3.4. Precios Medios de Porcino: Tronco Ibérico

TOSTONES	Semana 30/09-6/10 2019	Semana 7-13/10 2019	Variación €
De 5 a 9 kilos	337,14	338,57	1,43
De 9 a 12 kilos	418,57	420,00	1,43
LECHONES			
Lechón Ibérico Cruzado Base 23 kg	247,24	255,89	8,65
MARRANOS			
Marranos Ibéricos de 35 a 60 kg	-	-	-
PRIMALES			
Primals Ibéricos de 60 a 100 kg	255,65	255,65	0,00
CERDO CEBADO			
Cerdo Cebado (Intensivo)	178,68	180,46	1,78
Cerdo Cebado de Campo (Extensivo)	203,06	204,89	1,83
Cerdo Cebado de Bellota 100% Ibérico	-	-	-
DESVIEJE			
Reproductores de desvieje	86,96	89,13	2,17
REPRODUCTORES			
Reproductores >6 meses	245,00	245,00	0,00
CASTRONAS			
Castronas	80,44	80,44	0,00

Denominaciones de acuerdo con la Norma de Calidad (RD 4/2014)

Para información sobre precios de productos agrícolas y ganaderos en otros Estados Miembros de la UE:

<https://ec.europa.eu/agriculture/>



MINISTERIO
DE AGRICULTURA, PESCA
Y ALIMENTACION