

PRECIOS COYUNTURALES



SEMANA 27 – 2021

Del 5 al 11 de julio



SUBSECRETARÍA

Subdirección General de Análisis, Coordinación y Estadística

sgapc@mapama.es

<https://www.mapa.gob.es/es/estadistica/temas/>

Publicación elaborada por la
Subsecretaría
Subdirección General de Análisis, Coordinación y Estadística

**MINISTERIO
DE AGRICULTURA, PESCA
Y ALIMENTACIÓN**

© Ministerio de Agricultura, Pesca y Alimentación
Secretaría General Técnica
Centro de Publicaciones
Catálogo de Publicaciones de la Administración General del Estado:
<https://cpage.mpr.gob.es/>

N.I.P.O.: 003190900

Se permite la utilización, copia o reproducción de los datos de este Boletín siempre que se cite expresamente su procedencia.

Índice:

	PÁGINA
PRECIOS MEDIOS NACIONALES.....	4
PRECIOS MEDIOS NACIONALES DE PRODUCTOS AGRÍCOLAS.....	4 - 6
PRECIOS MEDIOS NACIONALES DE PRODUCTOS GANADEROS.....	7 - 8
PRECIOS EN MERCADOS REPRESENTATIVOS DE CEREALES, VINOS Y ACEITES.....	9
PRECIOS MEDIOS EN MERCADOS REPRESENTATIVOS DE CEREALES.....	9 - 11
PRECIOS MEDIOS EN MERCADOS REPRESENTATIVOS DE VINOS.....	12
PRECIOS MEDIOS EN MERCADOS REPRESENTATIVOS DE ACEITES.....	13
PRECIOS DE PRODUCCIÓN DE FRUTAS Y HORTALIZAS EN EL MERCADO INTERIOR.....	14
PRECIOS DE PRODUCCIÓN EN EL MERCADO INTERIOR: FRUTAS.....	14
PRECIOS DE PRODUCCIÓN EN EL MERCADO INTERIOR: PRODUCTOS HORTÍCOLAS.....	16 - 17
PRECIOS REPRESENTATIVOS DE PRODUCTOS GANADEROS.....	18
PRECIOS REPRESENTATIVOS DE PRODUCTOS GANADEROS: BOVINO.....	18
PRECIOS REPRESENTATIVOS DE PRODUCTOS GANADEROS: OVINO.....	19
PRECIOS REPRESENTATIVOS DE PRODUCTOS GANADEROS: PORCINO.....	20 - 21



1. PRECIOS MEDIOS NACIONALES

1.1. PRECIOS MEDIOS NACIONALES DE PRODUCTOS AGRÍCOLAS

1.1.1. Precios Medios Nacionales de Cereales, Arroz, Oleaginosas, Tortas, Proteicos, Vinos y Aceites.					
PRODUCTOS AGRÍCOLAS (especificaciones)		Semana 26 28/06-04/07 2021	Semana 27 05-11/07 2021	Variación semanal euros	Variación semanal %
CEREALES					
(1)	Trigo blando panificable (€/t)	220,73	219,72	-1,01	-0,46
(1)	Trigo duro (€/t)	278,56	295,93	17,37	6,24
(1)	Cebada pienso (€/t)	205,48	205,09	-0,39	-0,19
(1)	Cebada malta (€/t)	209,21	207,92	-1,29	-0,62
(1)	Maíz grano (€/t)	268,94	268,28	-0,66	-0,25
ARROZ					
(2)	Arroz cáscara japónica (€/t)	366,03	366,03	0,00	0,00
(2)	Arroz cáscara indica (€/t)	358,29	358,29	0,00	0,00
(3)	Arroz blanco japónica (€/t)	649,51	649,51	0,00	0,00
(3)	Arroz blanco indica (€/t)	610,21	610,21	0,00	0,00
(3)	Arroz blanco vaporizado (€/t)	666,99	666,99	0,00	0,00
(3)	Arroz partido (€/t)	352,31	352,47	0,16	0,05
SEMILLAS OLEAGINOSAS					
(4)	Pipa de girasol convencional (€/t)	436,16	429,35	-6,81	-1,56
(4)	Pipa de girasol alto oleico (€/t)	444,19	437,83	-6,36	-1,43
(4)	Colza (€/t)	364,92	414,92	50,00	13,70
TORTAS DE GIRASOL Y SOJA					
(9)	Torta de girasol. 34%-36% proteína (€/t)	257,28	249,47	-7,81	-3,04
(9)	Torta de soja. 44%-47% proteína (€/t)	411,82	404,22	-7,60	-1,85
PROTEICOS					
(10)	Alfalfa. Balas 1ª Cat. 16,5%-18% proteína (€/t)	189,41	189,80	0,39	0,21
(10)	Alfalfa. Pellets estándar. 14%-16% proteína (€/t)	174,62	174,82	0,20	0,11
(4)	Guisantes secos (€/t)	259,12	259,20	0,08	0,03
(2)	Lentejas (€/t)	433,50	442,22	8,72	2,01
(2)	Habas secas (€/t)	-	292,00	-	-
(2)	Garbanzos (€/t)	694,01	693,72	-0,29	-0,04
VINOS					
(5)	Vino blanco sin DOP/IGP (€/hectolitro)	25,73	26,17	0,44	1,71
(5)	Vino tinto sin DOP/IGP, 12 p. color (€/hectolitro)	35,34	36,06	0,72	2,04
ACEITE DE OLIVA Y ORUJO					
(6)	Aceite de oliva virgen extra < 0,8º (€/100 kg)	335,86	331,80	-4,06	-1,21
(6)	Aceite de oliva virgen, de 0,8º a 2º (€/100 kg)	310,47	309,97	-0,50	-0,16
(6)	Aceite de oliva lampante > 2º (€/100 kg)	293,69	293,71	0,02	0,01
(7)	Aceite de oliva refinado (€/100 kg)	302,06	301,94	-0,12	-0,04
(8)	Aceite de orujo de oliva crudo (€/100 kg)	113,14	112,06	-1,08	-0,95
(7)	Aceite de orujo de oliva refinado (€/100 kg)	162,64	162,42	-0,22	-0,14
ACEITE DE GIRASOL					
(7)	Aceite de girasol refinado convencional (€/100 kg)	125,25	123,84	-1,41	-1,13
(7)	Aceite de girasol refinado alto oleico (€/100 kg)	128,69	126,18	-2,51	-1,95
ACEITE DE SOJA					
(7)	Aceite refinado de soja (€/100 kg)	122,69	123,72	1,04	0,84

Posición comercial:

(1) Salida de almacén cargado o entregado al transformador después de intermediario; (2) Granel sobre almacén agricultor/cooperativa
(3) Salida granel industria; (4) Almacén comprador mayorista; (5) Salida bodega; (6) Salida almazara; (7) Salida industria refinadora
(8) Salida industria extractora; (9) Salida industria molturadora; (10) Salida industria deshidratadora

COMENTARIOS DE MERCADO

• **CEREALES** (▲=▼): de nuevo comportamiento mixto en la evolución de los precios semanales de los cereales. Destacar la subida del trigo duro en más de un 6% por efecto de los mercados que más ponderan. En cuanto al resto de cereales, prácticamente repite la cebada pienso y el maíz grano, mientras que el trigo blando y la cebada malta ceden algo más, 0,46% y 0,62% respectivamente.

• **ARROZ** (⇒): esta semana estabilidad de los precios en todas las categorías de arroz.

• **SEMILLAS OLEAGINOSAS** (▼▲): cambio de tendencia en las pipas de girasol. Esta semana ceden ambas categorías cerca del -1,5%. En cuanto a la colza tiene una subida importante que casi llega al 14%, fundamentalmente al entrar los mercados provinciales de Castilla y León en la ponderación del precio medio nacional.

• **TORTAS DE GIRASOL Y SOJA** (▼): esta semana cambia la tendencia y las tortas ceden, en mayor medida la de girasol que cede un 3%. La de soja está cerca del 2%.

• **PROTEICOS** (▼=▲): seguimos con el comportamiento mixto en los precios, aunque predomina la estabilidad. Las **lentejas** son las que suben un 2% y como novedad, se publica por primera vez precios de las **habas secas**.

• **VINOS** (▲): volvemos a la subida de precios, que es mayor en el vino tinto con un 2%.

• **ACEITE DE OLIVA Y ORUJO** (▼=⇒): pequeños movimientos en prácticamente todos los tipos de aceite. En los aceites de oliva, destacar la bajada del AOVE del 1,2%, el resto de aceites prácticamente repiten precios. En cuanto al aceite de orujo destacable únicamente la bajada de cerca del 1% del procedente del oliva crudo.

• **ACEITE DE GIRASOL** (▼): continuamos con la tendencia bajista de la semana previa. Esta semana la bajada supera el -1% que para el caso del aceite alto oleico casi es del -2%.

• **ACEITE DE SOJA** (▲): seguimos en la tendencia al alza, pero por debajo del 1%.

1.1.2. Precios Medios Nacionales en Origen de Frutas y Hortalizas					
PRODUCTOS AGRÍCOLAS (especificaciones)		Semana 26 28/06-04/07 2021	Semana 27 05/07-11/07 2021	Variación semanal euros	Variación semanal %
FRUTAS					
(4)	Limón (€/100 kg)	38,79	38,03	-0,76	-1,96%
(4)	Naranja grupo Blancas (€/100 kg)	29,37	27,68	-1,68	-5,74%
(4)	Naranja Valencia Late (€/100 kg)*	29,45	27,73	-1,73	-5,86%
(4)	Manzana Golden (€/100 kg)*	71,66	74,13	2,47	3,45%
(4)	Manzana Granny Smith (€/100 kg)*	50,37	56,78	6,41	12,72%
(4)	Manzana Red Delicious y demás var. rojas (€/100 kg)*	51,16	61,79	10,63	20,77%
(4)	Albaricoque (€/100 kg)	94,15	104,84	10,70	11,36%
(4)	Cereza (€/100 kg)	141,43	133,93	-7,50	-5,30%
(4)	Ciruela (€/100 kg)	56,93	47,52	-9,41	-16,53%
(4)	Melocotón carne amarilla (€/100 kg)*	66,36	65,62	-0,75	-1,12%
(4)	Nectarina carne amarilla (€/100 kg)*	84,51	73,68	-10,84	-12,82%
(4)	Nectarina carne blanca (€/100 kg)*	67,37	66,16	-1,21	-1,80%
(4)	Aguacate (€/100 kg)	501,10	445,14	-55,96	-11,17%
(4)	Higo (breva) (€/100 kg)	134,78	140,26	5,48	4,06%
(4)	Plátano (€/100 kg)*	52,32	62,39	10,07	19,25%
(4)	Uva de mesa sin semillas (€/100 kg)	95,00	90,00	-5,00	-5,26%
HORTALIZAS					
(4)	Acelga (€/100kg)	57,77	71,83	14,06	24,34%
(4)	Ajo seco (€/100kg)	118,73	105,86	-12,87	-10,84%
(4)	Berenjena (€/100 kg)	40,46	34,17	-6,29	-15,56%
(4)	Brócoli (€/100 kg)	46,50	46,50	0,00	0,00%
(4)	Calabacín (€/100 kg)	26,49	25,38	-1,11	-4,17%
(4)	Cebolla (€/100 kg)	14,05	14,65	0,59	4,22%
(4)	Champiñón (€/100kg)	156,13	156,95	0,82	0,53%
(4)	Judía verde tipo plana (€/100 kg)	157,12	167,62	10,51	6,69%
(4)	Lechuga Romana (€/100 ud)	30,65	30,37	-0,28	-0,90%
(4)	Melón Piel de Sapo (€/100 ud)	27,75	26,09	-1,65	-5,96%
(4)	Pepino (€/100 kg)	24,49	28,74	4,24	17,31%
(4)	Pimiento verde tipo italiano (€/100 kg)	70,52	82,19	11,67	16,55%
(4)	Puerro (€/100 kg)	48,95	46,26	-2,69	-5,50%
(4)	Sandía (€/100 kg)	20,44	18,86	-1,57	-7,70%
(4)	Tomate cereza (€/100 kg)*	126,34	127,89	1,55	1,23%
(4)	Tomate racimo (€/100 kg)*	40,37	48,58	8,21	20,33%
(4)	Tomate redondo liso (€/100 kg)*	52,40	60,88	8,48	16,18%
(4)	Zanahoria (€/100 kg)	21,47	20,59	-0,88	-4,10%
(4)	Patata (€/100 kg)	27,54	26,31	-1,23	-4,48%

Posición comercial:

(4) Granel: En árbol, finca, almacén, agricultor, alhóndiga, lonja, etc. En el caso de los cítricos, el precio se da "en árbol". Los precios del plátano, por las peculiaridades de su comercialización, son estimados a partir de las cotizaciones obtenidas y contrastadas por la organización de productores (OP), en la posición comercial "venta en verde al madurador".

*Precios notificados a la Comisión Europea (art. 11 y anexo I.5.c del Reglamento de Ejecución (UE) 2017/1185).

COMENTARIOS DE MERCADO

● **CÍTRICOS (▼):** Tras la fuerte subida de la pasada, esta semana se ajusta ligeramente a la baja el precio medio en origen del **limón** Verna (-1,96 %). También siguen descendiendo las cotizaciones en árbol de las **naranjas grupo Blancas** (-5,74 %).

● **FRUTA DE PEPITA (▲):** Recta final de campaña al alza: recupera posiciones la **manzana Golden** (3,45 %) y suben notablemente los valores medios de las otras variedades en seguimiento debido al incremento relativo de las cantidades de las muestras consideradas en los mercados representativos con mayores cotizaciones.

● **FRUTA DE HUESO (▼▲):** El fin de campaña en Murcia, con cotizaciones a la baja en las últimas semanas, propicia un incremento significativo del precio medio nacional del **albaricoque** (11,36 %), cuya comercialización en origen pasa a estar localizada fundamentalmente en el valle del Ebro. Descensos en el resto de productos en seguimiento, entre los que destacan los de la **ciruela** (-16,53 %) –arrastrada por las muy bajas cotizaciones notificadas desde los mercados extremeños, con mayor ponderación a estas alturas de campaña, pese a que en otras zonas productivas los precios en origen se sitúan en niveles sensiblemente superiores– así como los de las **nectarinas de carne amarilla** (-12,82 %), en principio asociado al crecimiento de la oferta.

● **OTRAS FRUTAS (▲▼):** Vuelve a subir notablemente el **plátano** (7,28 %) –en un marco de demanda baja, propia de esta época, pero oferta contenida–, al tiempo que desciende el precio medio del **aguacate** (-11,17 %), también canario a estas alturas del año, pese a que los precios por variedad y categoría suben ligeramente con respecto a la semana anterior, debido al incremento de la oferta de la categoría inferior, según se informa desde la administración autonómica. Desciende algo la **uva de mesa sin semillas** (-5,26 %) en la región de Murcia y se recupera el **higo-breva** (4,06 %).

● **HORTALIZAS (▲▼):** Sin perder de vista lo comentado la semana anterior, se mantiene el predominio de hortalizas con precios al alza. Los incrementos relativos más sobresalientes se observan en **acelga** (24,34 %) –en cuyo precio medio cada vez van adquiriendo mayor importancia las cotizaciones notificadas desde las provincias gallegas, significativamente superiores a las del resto de mercados representativos–, **tomate racimo** (20,33 %), **pepino** (17,31 %), **pimiento verde italiano** (16,55 %) y **tomate redondo liso** (16,18 %). Entre los productos que ven bajar sus cotizaciones –menor número y menores variaciones relativas en general–, cabe citar, tras el gran incremento de la pasada, el retroceso esta semana de la **berenjena** (-15,56 %). Prosigue el ajuste a la baja del precio medio de la **patata** (-4,48 %) a medida que van entrando en comercialización nuevas zonas productivas.

1.1.3. Precios Medios Nacionales de Productos Agrícolas: Gráficos

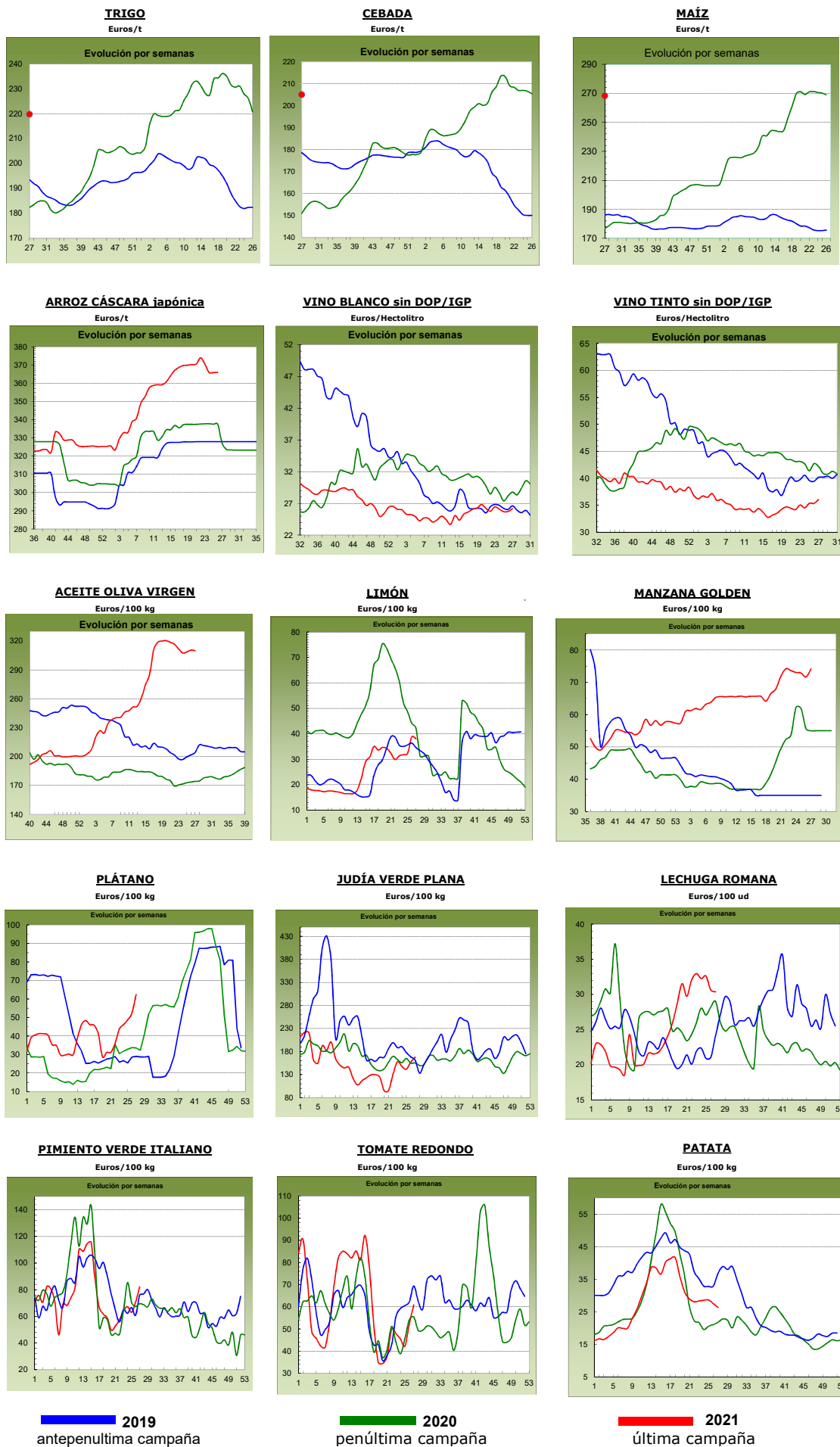

1.2. PRECIOS MEDIOS NACIONALES DE PRODUCTOS GANADEROS

1.2.1. Precios Medios Nacionales de Productos Ganaderos					
PRODUCTOS GANADEROS (especificaciones)		Semana 26 28/06-04/07 2021	Semana 27 05-11/07 2021	Variación semanal euros	Variación semanal %
VACUNO					
(1)	Tenera, 180-300 kilos (€/100 kg canal)	363,90	364,09	0,19	0,05
(1)	Machos de 12 a 24 meses (Clase R) (€/100 kg canal)	373,60	367,86	-5,74	-1,54
(1)	Animales de 8 a 12 meses (Clase R) (€/100 kg canal)	380,60	383,08	2,48	0,65
(1)	Bovino vivo, conjunto categorías (€/100 kg vivo)	189,99	190,05	0,06	0,03
CORDERO					
(1)	Corderos 9-19 kilos (€/100 kg canal)	672,59	672,51	-0,08	-0,01
(1)	Corderos 12-16 kilos (€/100 kg canal)	644,96	644,88	-0,08	-0,01
(1)	Corderos Ligeros (12-13 kilos) (€/100 kg canal)	651,44	651,35	-0,09	-0,01
(1)	Corderos Pesados (13-16 kilos) (€/100 kg canal)	638,47	638,40	-0,07	-0,01
PORCINO					
(1)	Porcino >60% magro (Clase S) (€/100 kg canal)	193,82	187,46	-6,36	-3,28
(1)	Porcino 60-55% magro (Clase E) (€/100 kg canal)	184,81	179,10	-5,71	-3,09
(1)	Porcino 55-50% magro (Clase U) (€/100 kg canal)	183,68	177,85	-5,83	-3,17
(1)	Porcino 50-45% magro (Clase R) (€/100 kg canal)	178,24	171,07	-7,17	-4,02
(1)	Lechon 20 kg (€/unidad)	44,40	38,40	-6,00	-13,51
POLLO					
(2)	Pollo, media de canales del 83% y 65% rdto. (€/100 kg canal)	168,47	168,47	0,00	0,00
(2)	Pollo P10 (83% rdto.) (€/100 kg canal)	148,27	148,27	0,00	0,00
(2)	Pollo P90 (65% rdto.) (€/100 kg canal)	169,99	169,99	0,00	0,00
HUEVOS					
(3)	Huevos Tipo Jaula, media Clase L y M (€/100 kg)	83,57	83,30	-0,27	-0,32
(3)	Huevos Tipo Jaula - Clase L (€/docena)	0,68	0,68	0,00	0,00
(3)	Huevos Tipo Jaula - Clase M (€/docena)	0,58	0,58	0,00	0,00
CONEJO					
(4)	Conejo 1,8-2,2 kilo, vivo (€/100 kg)	185,12	184,86	-0,26	-0,14
LECHE Y PRODUCTOS LÁCTEOS					
(6)	Suero de leche en polvo (€/100 kg)	109,28	106,86	-2,42	-2,21
(6)	Mantequilla sin sal (formato 25 kg) (€/100 kg)	397,36	405,86	8,50	2,14
(5)	Leche cruda de vaca (€/100 litros). Fuente: AICA	Precio mayo 2021: 32,52 €/100 litros			
MIEL					
(7)	Miel multifloral a granel (€/100 kg)	Precio mayo 2021: 337,52 €/100 kg			

Posición comercial:

(1) Entrada matadero; (2) Salida muelle matadero; (3) Salida muelle centro de embalaje; (4) Salida granja;
 (5) Precio pagado al ganadero; (6) Precio franco fábrica sin impuestos ni costes; (7) Venta a la industria o mayorista

COMENTARIOS DE MERCADO

• **VACUNO** (▲=▼): Comportamiento dispar el de las cotizaciones de las **canales de vacuno**, anotándose leves variaciones del 0,05% en las canales de las terneras, bajadas del -1,54% en las de los machos 12-24 meses y subidas del 0,65% en las de los animales 8-12 meses. Destaca, esta semana, el equilibrio que se da entre oferta y demanda con cantidades bajas de comercialización. Respecto a los **animales vivos**, precios estables (0,03% de variación semanal), con volúmenes bajos de salidas de animales hacia el exterior.

• **OVINO** (=): Las cotizaciones de las **canales de cordero** se mantienen estables (-0,01% de variación media). Hay poca oferta y poca demanda y, lo que sale, va a países europeos teniendo que competir con el cordero británico.

• **PORCINO** (▼): Se mantienen los descensos de cotizaciones en las **canales de porcino de capa blanca** (-3,39% de media en sus diferentes clasificaciones) debido a la menor demanda existente por parte de China y al exceso de oferta de carne de porcino en Europa. Los precios del porcino cebado siguen a la baja con poca oferta y menor demanda. La no salida de animales cebados hacia el matadero hace que no queden plazas vacantes en las explotaciones, por lo que no hay demanda de **lechones base 20 kg** (▼), manteniendo la tendencia descendente de precios una semana más (-13,51%).

• **POLLOS** (=): Esta semana se mantienen estables los precios de las **canales de pollos**.

• **HUEVOS** (=): Sin variaciones en las cotizaciones de los huevos de las clases L y M (0,00% de variación en ambas).

• **CONEJO** (▼): Leve descenso del -0,14% en el precio del **conejo vivo de granja**.

• **PRODUCTOS LÁCTEOS**: Descenso del -2,21% en el precio semanal del **suero de leche en polvo** (▼). El precio de la **mantequilla sin sal** (▲) registra una subida de precios del 2,14%.

1.2.2. Precios Medios Nacionales de Productos Ganaderos: Gráficos

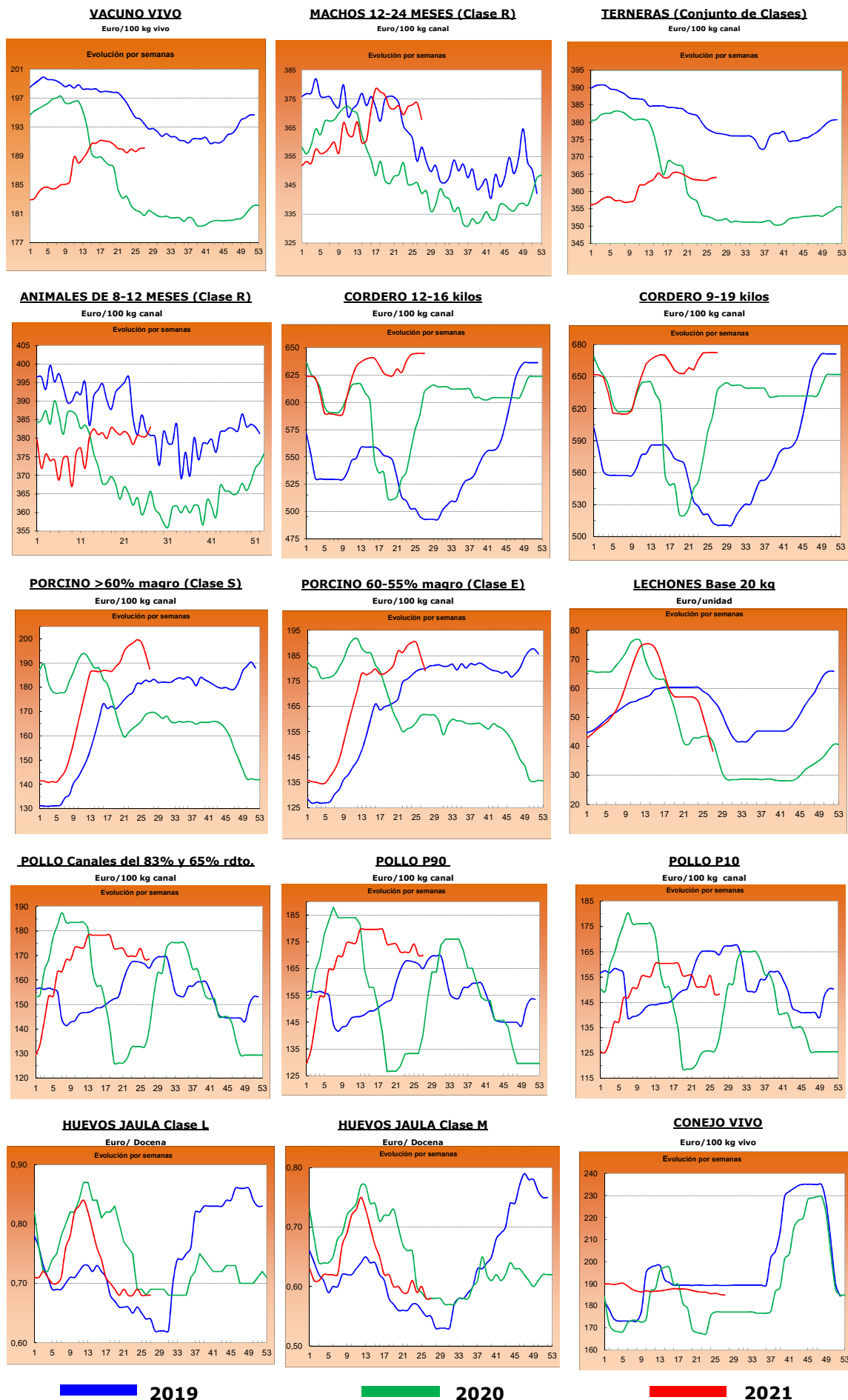

2.- PRECIOS EN MERCADOS REPRESENTATIVOS DE CEREALES, ALFALFA, ARROZ, VINOS, ACEITES Y SEMILLA DE GIRASOL

2.1. PRECIOS EN MERCADOS REPRESENTATIVOS DE CEREALES, ALFALFA Y ARROZ

2.1.1. Precios Medios en Mercados Representativos: Trigo y Alfalfa

Precios en Euro/Tonelada

REGLAMENTO (UE) 2017/1185 DE LA COMISION. Artículo 11, Anexo I. 1. (trigo); Artículo 12 (a), Anexo II.2 (alfalfa)

TRIGO: Salida de almacén cargado o entregado al transformador después de intermediario. Mercancía nacional y/o importada.

ALFALFA: Salida industria deshidratadora

PRODUCTO	MERCADO REPRESENTATIVO	Semana 26 28/06-04/07	Semana 27 05-11/07	Variación €
Trigo Blando Panificable	Albacete	225,20	225,20	0,00
	Ávila	224,00	222,00	-2,00
	Barcelona	238,00	236,00	-2,00
	Burgos	210,60	213,00	2,40
	Cádiz	228,00	232,00	4,00
	Ciudad Real	210,00	210,00	0,00
	Cuenca	218,00	218,00	0,00
	Guadalajara	226,40	222,40	-4,00
	Huesca	228,00	223,00	-5,00
	León	218,60	217,40	-1,20
	Lérida	228,00	225,00	-3,00
	Madrid	230,00	225,00	-5,00
	Murcia	237,00	237,00	0,00
	Navarra	227,00	223,00	-4,00
	Palencia	215,60	215,20	-0,40
	Pontevedra	245,00	245,00	0,00
	Salamanca	222,20	220,50	-1,70
	Segovia	213,20	212,40	-0,80
	Sevilla	234,00	238,00	4,00
	Soria	218,40	216,00	-2,40
Toledo	222,00	222,00	0,00	
Valladolid	219,80	217,40	-2,40	
Zamora	217,60	217,40	-0,20	
Zaragoza	226,00	225,00	-1,00	
Trigo Duro	Cádiz	275,00	300,00	25,00
	Córdoba	285,00	300,00	15,00
	Sevilla	--	300,00	--
	Toledo	239,50	240,00	0,50
	Zaragoza	275,00	282,00	7,00
Alfalfa Balas	Albacete	195,00	195,00	0,00
	Huesca	203,00	204,00	1,00
	Lérida	187,50	187,50	0,00
	Navarra	189,00	189,00	0,00
	Palencia	172,00	173,00	1,00
	Toledo	230,00	225,00	-5,00
	Zaragoza	188,00	188,00	0,00
Alfalfa Pellets	Albacete	180,00	180,00	0,00
	Huesca	182,00	182,00	0,00
	Lérida	186,00	186,00	0,00
	Navarra	192,50	192,50	0,00
	Palencia	188,00	189,00	1,00
	Toledo	210,00	205,00	-5,00
	Zaragoza	155,33	155,33	0,00

2.1.2. Precios Medios en Mercados Representativos: Cebada

Precios en Euro/Tonelada

REGLAMENTO (UE) 2017/1185 DE LA COMISION. Artículo 11, Anexo I. 1.

Salida de almacén cargado o entregado al transformador después de intermediario. Mercancía nacional y/o importada.

PRODUCTO	MERCADO REPRESENTATIVO	Semana 26 28/06-04/07	Semana 27 05-11/07	Variación €
Cebada Pienso	Albacete	202,40	202,40	0,00
	Ávila	202,00	200,00	-2,00
	Burgos	205,00	200,00	-5,00
	Cádiz	220,00	220,00	0,00
	Ciudad Real	203,60	204,40	0,80
	Córdoba	206,00	209,00	3,00
	La Coruña	225,00	220,00	-5,00
	Cuenca	205,00	205,00	0,00
	Granada	212,00	213,00	1,00
	Guadalajara	208,00	204,00	-4,00
	Huesca	206,00	206,00	0,00
	León	206,00	206,00	0,00
	Lérida	212,00	210,00	-2,00
	Murcia	213,00	213,00	0,00
	Palencia	204,00	204,00	0,00
	Salamanca	204,00	202,00	-2,00
	Segovia	200,00	200,00	0,00
	Soria	204,00	202,00	-2,00
	Teruel	210,00	210,00	0,00
	Toledo	209,30	205,30	-4,00
Valladolid	206,00	203,00	-3,00	
Zamora	205,00	205,00	0,00	
Zaragoza	210,00	210,00	0,00	
Cebada Malta	Burgos	205,40	202,20	-3,20
	Ciudad Real	209,80	209,80	0,00
	Guadalajara	208,80	206,40	-2,40
	Palencia	205,80	205,40	-0,40
	Salamanca	204,80	204,80	0,00
	Segovia	203,00	203,00	0,00
	Soria	205,60	204,00	-1,60
	Teruel	217,00	217,00	0,00
	Toledo	213,00	210,00	-3,00
	Valladolid	206,32	204,72	-1,60
	Zamora	209,00	208,20	-0,80
	Zaragoza	217,00	217,00	0,00

2.1.3. Precios Medios en Mercados Representativos: Maíz y Arroz

Precios en Euro/Tonelada

REGLAMENTO (UE) 2017/1185 DE LA COMISION. Artículo 11, Anexo I. 1. Cereales y 2 Arroz

Maíz grano: precios salida de almacén cargado. Mercancia nacional y/o importada.

Arroz cáscara precios salida almacén agricultor o en cooperativa, y arroz blanco precios salida industria

PRODUCTO	MERCADO REPRESENTATIVO	Semana 26 28/06-04/07	Semana 27 05-11/07	Variación €
Maiz Grano	Albacete	268,60	267,00	-1,60
	Badajoz	283,00	282,00	-1,00
	Cáceres	283,00	282,00	-1,00
	Ciudad Real	267,80	268,60	0,80
	La Coruña	267,00	255,00	-12,00
	Gerona	270,00	270,00	0,00
	Huesca	263,00	263,00	0,00
	León	263,80	263,80	0,00
	Lérida	270,00	266,00	-4,00
	Madrid	260,00	255,00	-5,00
	Navarra	270,00	270,00	0,00
	Pontevedra	267,00	255,00	-12,00
	Salamanca	269,20	269,20	0,00
	Sevilla	--	280,00	--
	Toledo	257,20	253,20	-4,00
	Valladolid	257,60	255,40	-2,20
Zamora	263,20	263,40	0,20	
Zaragoza	279,00	279,00	0,00	
Arroz cáscara (Indica)	Badajoz	350,00	350,00	0,00
	Sevilla	366,00	366,00	0,00
	Tarragona	312,00	312,00	0,00
	Valencia	325,00	325,00	0,00
Arroz cáscara (Japónica)	Huesca	330,00	330,00	0,00
	Sevilla	371,00	371,00	0,00
	Tarragona	347,50	347,50	0,00
	Valencia	386,75	386,75	0,00
	Zaragoza	373,93	373,93	0,00
Arroz blanco (Indica)	Sevilla	611,00	611,00	0,00
	Valencia	617,50	617,50	0,00
Arroz blanco (Japónica)	Sevilla	636,00	636,00	0,00
	Tarragona	635,00	635,00	0,00
	Valencia	653,00	653,00	0,00
Arroz blanco vaporizado	Valencia	631,50	631,50	0,00
Arroz partido	Sevilla	341,06	341,06	0,00
	Tarragona	385,00	385,00	0,00
	Valencia	380,00	381,00	1,00

2.2. PRECIOS EN MERCADOS REPRESENTATIVOS DE VINOS

R. EJECUCIÓN (UE) 2017/1185 DE LA COMISION. Artículo 11, Anexo II. 3.

En €/hectólitro, salida bodega, a granel, pago al contado sin I. V. A.

PRODUCTO	MERCADO REPRESENTATIVO	Semana 26 28/06-04/07	Semana 27 05-11/07	Variación €
Vino Blanco sin DOP/IPG	Albacete	34,11	35,74	1,62
	Badajoz	27,78	27,50	-0,28
	Ciudad Real	24,69	25,91	1,22
	Cuenca	25,05	24,63	-0,42
	Toledo	24,26	23,62	-0,64
Vino Tinto sin DOP / IPG	Precio de vino tinto referido al producto de 12 puntos de color			
	Albacete	37,51	39,18	1,67
	Badajoz	35,08	35,08	0,00
	Ciudad Real	28,32	29,19	0,87
	Cuenca	42,83	44,10	1,26
	Murcia	33,90	35,50	1,60
	Toledo	36,83	35,26	-1,57
	Valencia	31,72	31,77	0,05

2.3. PRECIOS EN MERCADOS REPRESENTATIVOS DE ACEITES Y SEMILLAS DE GIRASOL

Aceites. Precios salida almazara/orujera/refinadora, en €/100 kg, sin I.V.A. Rgto. 2017/1185. Art.11. Anexo I.3.

Semilla de girasol. Precios en almacén del comprador mayorista, en €/100 kg, sin I.V.A. Rgto 2017/1185. Art. 8

PRODUCTO Y ESPECIFICACIONES	MERCADO REPRESENTATIVO	Semana 26 28/06-04/07	Semana 27 05-11/07	Variación €	
ACEITE DE OLIVA VIRGEN EXTRA Menos de 0,8°	Albacete	333,00	333,00	0,00	
	Almería	338,00	334,25	-3,75	
	Badajoz	339,33	321,00	-18,33	
	Cáceres	360,00	360,00	0,00	
	Cádiz	338,00	333,47	-4,53	
	Ciudad Real	337,00	336,50	-0,50	
	Córdoba	339,00	336,00	-3,00	
	Cuenca	315,00	317,50	2,50	
	Granada	325,00	322,00	-3,00	
	Huelva	335,00	336,55	1,55	
	Jaén	336,00	331,50	-4,50	
	Málaga	336,50	335,00	-1,50	
	Sevilla	338,50	331,00	-7,50	
	Tarragona	332,50	332,50	0,00	
Toledo	337,50	337,00	-0,50		
ACEITE DE OLIVA VIRGEN De 0,8° a 2°	Albacete	308,00	308,00	0,00	
	Badajoz	317,67	317,67	0,00	
	Cádiz	318,00	313,63	-4,37	
	Ciudad Real	312,00	314,00	2,00	
	Córdoba	310,00	312,50	2,50	
	Cuenca	300,00	302,50	2,50	
	Granada	304,50	305,50	1,00	
	Huelva	--	318,45	--	
	Jaén	308,50	307,50	-1,00	
	Málaga	311,50	311,50	0,00	
	Sevilla	320,00	317,50	-2,50	
	Tarragona	312,50	312,50	0,00	
	Toledo	314,00	314,00	0,00	
	ACEITE DE OLIVA LAMPANTE Más de 2°	Albacete	290,00	290,00	0,00
Cádiz		295,00	296,45	1,45	
Ciudad Real		296,50	297,00	0,50	
Córdoba		294,50	294,50	0,00	
Cuenca		291,50	293,30	1,80	
Granada		290,62	290,00	-0,62	
Huelva		--	200,05	--	
Jaén		294,00	294,50	0,50	
Málaga		295,50	295,50	0,00	
Sevilla		297,50	296,50	-1,00	
Tarragona		276,50	276,50	0,00	
Toledo		294,50	294,00	-0,50	
ACEITE DE OLIVA REFINADO		Córdoba	301,00	309,00	8,00
		Jaén	296,50	296,50	0,00
	Sevilla	307,00	303,50	-3,50	
	Tarragona	303,75	298,75	-5,00	
ACEITE DE ORUJO DE OLIVA CRUDO	Badajoz	120,00	105,00	-15,00	
	Córdoba	114,50	114,50	0,00	
	Jaén	111,50	113,68	2,18	
	Málaga	--	108,00	--	
	Sevilla	108,00	111,00	3,00	
	Tarragona	107,50	107,50	0,00	
	Toledo	115,00	115,00	0,00	
ACEITE DE ORUJO DE OLIVA REFINADO	Sevilla	163,00	161,50	-1,50	
PIPA DE GIRASOL Alto oleico	Centro	347,89	347,89	0,00	
	Norte	385,67	385,67	0,00	
	Sur	554,12	537,83	-16,29	
PIPA DE GIRASOL Convencional	Centro	347,57	347,57	0,00	
	Norte	370,98	370,98	0,00	
	Sur	549,50	532,05	-17,45	

3. PRECIOS DE PRODUCCIÓN DE FRUTAS Y HORTALIZAS EN EL MERCADO INTERIOR

3.1. PRECIOS DE PRODUCCIÓN EN EL MERCADO INTERIOR FRUTAS

3.1.1. Precios de Producción de Frutas en el Mercado Interior:

Precios diarios y Precios Medios Ponderados Semanales en mercados representativos provinciales.

Precios a la salida del centro de acondicionamiento de productos seleccionados, embalados y, en su caso, en palés (€/100 kg peso neto)

CÍTRICOS

PRODUCTO	MERCADO	VARIEDAD O TIPO	CAT.	CALIBRE	DIA/MES							
					5/7	6/7	7/7	8/7	9/7	10/7	11/7	PMPS
LIMÓN	Alicante	Verna	I	3-4	82,96	79,97	81,96	80,97	79,97	--	--	81,20
	Málaga	Verna	I	3-4	97,75	99,72	97,74	96,74	98,73	--	--	98,14
	Murcia	Verna	I	3-4	85,00	87,00	85,00	86,00	86,00	--	--	85,79
NARANJA	Castellón	Barberina	I	3-6	96,93	96,65	96,65	96,65	96,65	--	--	96,74
	Valencia	Navel Powel	I	3-6	80,00	80,00	80,00	80,00	80,00	--	69,27	71,03
	Castellón	Valencia Late	I	3-6	89,95	84,98	91,87	94,52	91,45	100,76	--	90,76
	Córdoba	Valencia Late	I	3-6	57,00	57,00	57,00	57,00	57,00	--	--	57,00
	Huelva	Valencia Late	I	3-6	59,00	59,00	59,00	59,00	59,00	--	--	59,00
	Sevilla	Valencia Late	I	3-6	61,00	61,00	61,00	61,00	61,00	--	--	61,00
	Valencia	Valencia Late	I	3-6	82,48	84,86	84,50	84,47	82,98	83,35	85,74	83,52
	Castellón	Valencia Midknight	I	3-6	85,00	85,00	85,00	85,00	85,00	--	--	85,00
	Valencia	Valencia Midknight	I	3-6	93,28	95,78	92,68	95,46	90,42	100,98	99,00	93,59

FRUTAS DE PEPITA

PRODUCTO	MERCADO	VARIEDAD O TIPO	CAT.	CALIBRE	DIA/MES							
					5/7	6/7	7/7	8/7	9/7	10/7	11/7	PMPS
MANZANA	Gerona	Fuji	I	70-80	116,06	116,06	116,06	116,06	116,06	--	--	116,06
	Lérida	Fuji	I	70-80	84,50	84,50	84,50	84,50	84,50	--	--	84,50
	Zaragoza	Fuji	I	70-80	101,80	101,80	101,80	101,79	--	--	--	101,80
	Gerona	Golden Delicious	I	70-80	113,02	113,02	113,02	113,02	113,02	--	--	113,02
	Lérida	Golden Delicious	I	70-80	76,50	77,01	81,10	77,38	77,17	--	--	77,78
	Zaragoza	Golden Delicious	I	70-80	120,35	117,85	104,44	120,94	162,43	--	--	116,02
	Gerona	Granny Smith	I	70-80	98,80	98,80	98,80	98,80	98,80	--	--	98,80
	Lérida	Granny Smith	I	70-80	64,50	64,50	64,50	64,50	64,50	--	--	64,50
	Lérida	Red Chief	I	70-80	--	59,50	--	59,50	--	--	--	59,50
	Gerona	Red Delicious	I	70-80	106,44	106,44	106,44	106,44	106,44	--	--	106,44
PERA	Lérida	Conferencia	I	55-60	94,00	94,73	94,33	95,03	94,00	--	--	94,41
	Zaragoza	Conferencia	I	60-65+	93,76	92,26	91,87	97,17	--	--	--	92,77

FRUTAS DE HUESO

PRODUCTO	MERCADO	VARIEDAD O TIPO	CAT.	CALIBRE	DIA/MES							
					5/7	6/7	7/7	8/7	9/7	10/7	11/7	PMPS
ALBARICOQUE	Teruel	Todos los tipos y variedades	-	45-50 mm	188,04	188,04	188,04	188,04	188,04	--	--	188,04
	Zaragoza	Todos los tipos y variedades	-	45-50 mm	158,16	145,26	144,58	152,26	172,73	--	--	150,81
CEREZA	Burgos	Todas las variedades dulces	-	22 y más	290,00	290,00	290,00	290,00	--	--	--	290,00
	Cáceres	Todas las variedades dulces	-	22 y más	200,00	200,00	200,00	200,00	200,00	--	--	200,00
	León	Todas las variedades dulces	-	22 y más	190,00	190,00	190,00	190,00	190,00	--	--	190,00
	Navarra	Todas las variedades dulces	-	22 y más	200,00	200,00	200,00	200,00	200,00	--	--	200,00
	Zaragoza	Todas las variedades dulces	-	22 y más	188,65	189,82	192,97	187,63	--	--	--	190,19
CIRUELA	Badajoz	Todos los tipos y variedades	-	35 mm y más	77,50	77,50	77,50	77,50	77,50	--	--	77,50
	Cáceres	Todos los tipos y variedades	-	35 mm y más	77,50	77,50	77,50	77,50	77,50	--	--	77,50
MELOCOTÓN	Badajoz	Pulpa Amarilla	I	A/B	95,00	95,00	95,00	95,00	95,00	--	--	95,00
	Barcelona	Pulpa Amarilla	I	A/B	128,25	128,25	128,25	128,25	128,25	--	--	128,25
	Cáceres	Pulpa Amarilla	I	A/B	95,00	95,00	95,00	95,00	95,00	--	--	95,00
	Huesca	Pulpa Amarilla	I	A/B	81,58	81,58	81,58	81,58	81,58	--	--	81,58
	Lérida	Pulpa Amarilla	I	A/B	111,98	110,74	111,55	111,88	109,34	--	--	111,00
	Murcia	Pulpa Amarilla	I	A/B	115,00	130,00	130,00	135,33	155,00	--	--	135,81
	Navarra	Pulpa Amarilla	I	A/B	138,00	138,00	138,00	138,00	138,00	--	--	138,00
	Tarragona	Pulpa Amarilla	I	A/B	70,88	70,88	70,88	70,88	70,88	--	--	70,88
	Zaragoza	Pulpa Amarilla	I	A/B	105,66	111,43	109,00	98,18	115,31	--	--	107,52
	Lérida	Pulpa Blanca	I	A/B	118,56	107,44	106,26	111,14	106,65	--	--	108,99
NECTARINA	Badajoz	Pulpa Amarilla	I	A/B	117,50	117,50	117,50	117,50	117,50	--	--	117,50
	Cáceres	Pulpa Amarilla	I	A/B	117,50	117,50	117,50	117,50	117,50	--	--	117,50
	Huesca	Pulpa Amarilla	I	A/B	92,00	92,00	92,00	92,00	92,00	--	--	92,00
	Lérida	Pulpa Amarilla	I	A/B	127,41	126,98	127,94	129,52	124,80	--	--	127,26
	Murcia	Pulpa Amarilla	I	A/B	110,00	115,00	130,00	120,00	100,00	--	--	114,45
	Tarragona	Pulpa Amarilla	I	A/B	93,75	93,75	93,75	93,75	93,75	--	--	93,75
	Zaragoza	Pulpa Amarilla	I	A/B	118,04	117,85	115,57	117,12	131,65	--	--	117,38
PARAGUAYA	Huesca	--	-	A/B	71,78	71,78	71,78	71,78	71,78	--	--	71,78
	Lérida	--	-	A/B	128,10	128,20	129,32	130,79	128,86	--	--	129,06
	Murcia	--	-	A/B	130,00	115,00	130,00	115,00	100,00	--	--	116,19
	Valencia	--	-	A/B	113,33	113,33	113,33	113,33	113,33	--	--	113,33
	Zaragoza	--	-	A/B	103,97	101,79	107,37	107,33	--	--	--	105,16
PLATERINA	Lérida	--	-	A/B	--	--	--	111,00	--	--	--	111,00

OTRAS FRUTAS

PRODUCTO	MERCADO	VARIEDAD O TIPO	CAT.	CALIBRE	DIA/MES							
					5/7	6/7	7/7	8/7	9/7	10/7	11/7	PMPS
UVA DE MESA	Murcia	Apirenas Blancas	I	-	210,00	200,00	190,00	200,00	210,00	--	--	202,00

3.1.2. Precios de Producción de Frutas en el Mercado Interior: Precios Medios Ponderados Semanales Nacionales

Referencia: Reglamento Delegado (UE) 2017/891 de la Comisión, de 13 de marzo (DOUE de 25 de mayo). Art. 55 y Anexo VI
Precios a la salida del centro de acondicionamiento de productos seleccionados, embalados y, en su caso, en palés (€/100kg peso neto)

CÍTRICOS

PRODUCTO	MERCADO	VARIEDAD O TIPO	CAT.	CALIBRE	PRECIO MEDIO PONDERADO SEMANAL NACIONAL Semana 27- 2021: 05/07 - 11/07
LIMÓN	ESPAÑA	Todas las variedades	I	3/4	85,60
NARANJA	ESPAÑA	Valencia Late	I	3-6	62,59

FRUTAS DE PEPITA

PRODUCTO	MERCADO	VARIEDAD O TIPO	CAT.	CALIBRE mm	PRECIO MEDIO PONDERADO SEMANAL NACIONAL Semana 27- 2021: 05/07 - 11/07
MANZANA	ESPAÑA	Fuji	I	70/80	87,88
	ESPAÑA	Golden delicious	I	70/80	90,21
	ESPAÑA	Granny Smith	I	70/80	83,74
	ESPAÑA	Red Delicious y demás Var. Rojas	I	70/80	99,32
PERA	ESPAÑA	Conferencia	I	60/65+	94,36

FRUTAS DE HUESO

PRODUCTO	MERCADO	VARIEDAD O TIPO	CAT.	CALIBRE	PRECIO MEDIO PONDERADO SEMANAL NACIONAL Semana 27- 2021: 05/07 - 11/07
ALBARICOQUE	ESPAÑA	Todos los tipos y variedades	-	45-50 mm	162,74
CEREZA	ESPAÑA	Todas las variedades dulces	-	22 y más	198,73
CIRUELA	ESPAÑA	Todos los tipos y variedades	-	35 mm y más	77,50
MELOCOTÓN	ESPAÑA	Pulpa Amarilla	I	A/B	105,51
	ESPAÑA	Pulpa Blanca	I	A/B	108,99
NECTARINA	ESPAÑA	Pulpa Amarilla	I	A/B	113,65

OTRAS FRUTAS

PRODUCTO	MERCADO	VARIEDAD O TIPO	CAT.	CALIBRE	PRECIO MEDIO PONDERADO SEMANAL NACIONAL Semana 27- 2021: 05/07 - 11/07
UVA DE MESA	ESPAÑA	Todas las variedades sin pepitas	I	-	202,00

3.2.2. Precios de Producción de Hortícolas en el Mercado Interior: Precios Medios Ponderados Semanales Nacionales

Referencia: Reglamento Delegado (UE) 2017/891 de la Comisión, de 13 de marzo (DOUE de 25 de mayo). Art. 55 y Anexo VI

Precios a la salida del centro de acondicionamiento de productos seleccionados, embalados y, en su caso, en palés (€/100kg peso neto)

HORTALIZAS

PRODUCTO	MERCADO	VARIEDAD O TIPO	CAT.	CALIBRE	PRECIO MEDIO PONDERADO SEMANAL NACIONAL Semana 27- 2021: 05/07 - 11/07
AJO	ESPAÑA	Blanco	-	50-60 mm	204,41
	ESPAÑA	Morado	-	45-55 mm	223,23
	ESPAÑA	Primavera	-	50-60 mm	158,23
BERENJENA	ESPAÑA	Todos los tipos y variedades	-	40+ /70+	47,13
CALABACÍN	ESPAÑA	Todas las variedades	-	14-21	37,79
CEBOLLA	ESPAÑA	Todos los tipos y variedades	-	-	30,73
CHAMPIÑÓN	ESPAÑA	Cerrado	-	Medio (30-65 mm)	184,47
JUDÍA VERDE	ESPAÑA	Todos los tipos y variedades	-	-	220,74
LECHUGA	ESPAÑA	Todos los tipos y variedades	I	400 g o superior	82,29
MELÓN	ESPAÑA	Todos los tipos y variedades	-	-	47,26
PEPINO	ESPAÑA	Variedades lisas	-	350-500 g	49,52
PIMIENTO DULCE	ESPAÑA	Todos los tipos y variedades	I	40 mm o superior	109,80
PUERRO	ESPAÑA	Todos los tipos y variedades	-	-	98,02
SANDÍA	ESPAÑA	Todos los tipos y variedades	-	-	29,53
TOMATE	ESPAÑA	Cereza	I	-	176,41
	ESPAÑA	Racimo	I	-	76,93
	ESPAÑA	Redondo	I	57-100mm	91,95
ZANAHORIA	ESPAÑA	Todos los tipos y variedades	-	-	30,38

4. PRECIOS REPRESENTATIVOS DE PRODUCTOS GANADEROS

4.1. PRECIOS REPRESENTATIVOS DE PRODUCTOS GANADEROS: BOVINO

4.1.1. Precios Medios Nacionales de Canales de Bovino Pesado

PRECIO MEDIO NACIONAL (€/100kg Canal) DE CANALES DE BOVINO PESADO SEGÚN MODELO COMUNITARIO DE CLASIFICACIÓN R 2017/1182, R 2017/1184, RD 815/2018 (Euro/100kg canal)

CATEGORÍA	CLASE DE CONFORMACIÓN Y DE ESTADO DE ENGRASAMIENTO	Semana 26 28/06-04/07 2021	Semana 27 05-11/07 2021	Variación €
Categoría A: Canales de machos jóvenes sin castrar de más de un año y menos de dos	Muy buena y poco cubierta (U-2)	367,84	381,08	13,24
	Muy buena y cubierta (U-3)	378,37	377,03	-1,34
	Precio medio ponderado Categoría U	374,94	378,35	3,41
	Buena y poco cubierta (R-2)	366,34	368,31	1,97
	Buena y cubierta (R-3)	375,43	367,74	-7,69
	Precio medio ponderado Categoría R	373,60	367,86	-5,74
	Menos buena y poco cubierta (O-2)	320,22	325,74	5,52
Menos buena y cubierta (O-3)	350,04	335,83	-14,21	
Precio medio ponderado Categoría O	339,67	332,32	-7,35	
Categoría D: Canales de hembras que hayan parido	Mediocre y poco cubierta (P-2)	218,04	216,48	-1,56
	Mediocre y cubierta (P-3)	206,62	215,00	8,38
	Precio medio ponderado Categoría P	216,88	216,33	-0,55
	Buena y cubierta (R-3)	251,83	264,22	12,39
	Buena y grasa (R-4)	331,27	328,20	-3,07
	Precio medio ponderado Categoría R	276,72	284,26	7,54
	Menos buena y poco cubierta (O-2)	239,13	244,88	5,75
Menos buena y cubierta (O-3)	268,36	274,19	5,83	
Menos buena y grasa (O-4)	304,36	315,13	10,77	
Precio medio ponderado Categoría O	263,80	270,36	6,56	
Categoría E: Canales de otras hembras (de 12 meses o más)	Muy buena y poco cubierta (U-2)	389,49	390,17	0,68
	Muy buena y cubierta (U-3)	390,38	387,07	-3,31
	Precio medio ponderado Categoría U	390,21	387,65	-2,56
	Buena y poco cubierta (R-2)	375,46	352,62	-22,84
	Buena y cubierta (R-3)	384,26	373,55	-10,71
	Buena y grasa (R-4)	376,77	395,10	18,33
	Precio medio ponderado Categoría R	382,89	372,28	-10,61
Menos buena y poco cubierta (O-2)	298,95	282,01	-16,94	
Menos buena y cubierta (O-3)	317,55	326,86	9,31	
Menos buena y grasa (O-4)	354,41	354,04	-0,37	
Precio medio ponderado Categoría O	315,38	320,08	4,70	
Categoría Z: Canales de animales desde 8 a menos de 12 meses	Muy buena y poco cubierta (U-2)	391,67	399,16	7,49
	Muy buena y cubierta (U-3)	394,56	390,89	-3,67
	Precio medio ponderado Categoría U	393,47	394,00	0,53
	Buena y poco cubierta (R-2)	375,99	383,22	7,23
	Buena y cubierta (R-3)	381,80	383,04	1,24
	Precio medio ponderado Categoría R	380,60	383,08	2,48
	Menos buena y poco cubierta (O-2)	324,86	317,68	-7,18
Menos buena y cubierta (O-3)	333,32	341,60	8,28	
Precio medio ponderado Categoría O	329,01	329,40	0,39	

4.1.2. Precios Medios Nacionales del Bovino Vivo

R 2017/1182, R 2017/1184 (Euro/100 kg vivo)

BOVINO VIVO	Semana 26 28/06-04/07 2021	Semana 27 05-11/07 2021	Variación €
Machos hasta 480 Kg. vivo	214,37	214,37	0,00
Machos de más de 480 kg. vivo	200,75	200,75	0,00
Hembras que hayan parido	97,29	97,15	-0,14
Otras hembras de hasta 380 Kg. vivo	215,03	215,25	0,22
Otras hembras de más de 380 Kg. vivo	210,54	210,75	0,21

4.1.3. Precios Medios Nacionales de Otros Animales de la Especie Bovina

OTROS BOVINOS	Semana 26 28/06-04/07 2021	Semana 27 05-11/07 2021	Variación €
TERNEROS DE 8 DÍAS A 4 SEMANA (Euro/cabeza)			
Macho frisón	113,35	109,75	-3,60
Macho cruzado	209,04	211,83	2,79
Hembra frisón	79,38	84,22	4,84
Hembra cruzado	161,43	154,78	-6,65
<i>Media ponderada nacional (Euro/Cabeza)</i>	153,40	151,69	-1,71
TERNEROS DE 6 HASTA 12 MESES (Euro/100kg vivo)			
Macho frisón (base 200 kg)	148,23	147,66	-0,57
Macho cruzado (base 200 kg)	283,77	283,77	0,00
Hembra frisón (base 200 kg)	355,00	355,00	0,00
Hembra cruzado (base 200 kg)	224,49	223,89	-0,60
<i>Media ponderada nacional (Euro/100kg vivo)</i>	256,21	255,95	-0,26

4.2. PRECIOS REPRESENTATIVOS DE PRODUCTOS GANADEROS: OVINO

4.2.1. Precios Medios Nacionales de Canales de Ovino Frescas o Refrigeradas

R 2017/1182, R 2017/1184 (Euro/100 kg canal)

CORDEROS I Y II	Semana 26 28/06-04/07 2021	Semana 27 05-11/07 2021	Variación €
Corderos I (12 a 13 kg/canal)	651,44	651,35	-0,09
Corderos II (13,1 a 16 kg/canal)	638,47	638,40	-0,07
<i>Media ponderada</i>	644,96	644,88	-0,08

PRECIOS MEDIOS DE CANALES DE OVINO FRESCAS O REFRIGERADAS EN LOS MERCADOS NACIONALES REPRESENTATIVOS PARA LA UE

MERCADO REPRESENTATIVO - Cordero 9-19 kg	Semana 26 28/06-04/07 2021	Semana 27 05-11/07 2021	Variación €
Barcelona	758,13	756,32	-1,81
Madrid	722,99	722,99	0,00
Valencia	584,39	584,39	0,00
Albacete	661,00	661,00	0,00
Extremadura	659,86	659,86	0,00
Segovia	676,56	676,56	0,00
Toledo	652,13	652,13	0,00
Zaragoza	701,87	701,87	0,00
<i>Media ponderada</i>	672,59	672,51	-0,08

4.3. PRECIOS REPRESENTATIVOS DE PRODUCTOS GANADEROS: PORCINO

4.3.1. Precios Medios de Canales de Porcino de Capa Blanca

CLASIFICACIÓN EUROP R 2017/1182, R 2017/1184 (Euro/100kg canal)

	Clase S (>60% contenido magro)			Clase E (60%-55% contenido magro)			Clase U (55%-50% contenido magro)		
	Semana 26 28/06-04/07 2021	Semana 27 05-11/07 2021	Variación €	Semana 26 28/06-04/07 2021	Semana 27 05-11/07 2021	Variación €	Semana 26 28/06-04/07 2021	Semana 27 05-11/07 2021	Variación €
PRECIO MEDIO NACIONAL	193,82	187,46	-6,36	184,81	179,10	-5,71	183,68	177,85	-5,83

	Clase R (50%-45% contenido magro)			Clase O (45%-40% contenido magro)			Clase P (<40% contenido magro)		
	Semana 26 28/06-04/07 2021	Semana 27 05-11/07 2021	Variación €	Semana 26 28/06-04/07 2021	Semana 27 05-11/07 2021	Variación €	Semana 26 28/06-04/07 2021	Semana 27 05-11/07 2021	Variación €
PRECIO MEDIO NACIONAL	178,24	171,06	-7,18	174,03	169,09	-4,94	170,11	167,98	-2,13

4.3.2. Precios Medios en Mercados Representativos Provinciales de Porcino Cebado (*)

MERCADO REPRESENTATIVO	SELECTO (nivel menor de grasa)			NORMAL (nivel normal de grasa)			GRASO (nivel mayor de grasa)		
	Semana 26 28/06-04/07 2021	Semana 27 05-11/07 2021	Variación €	Semana 26 28/06-04/07 2021	Semana 27 05-11/07 2021	Variación €	Semana 26 28/06-04/07 2021	Semana 27 05-11/07 2021	Variación €
Barcelona	--	--	--	1,52	1,47	-0,05	1,49	1,44	-0,05
Huesca	1,50	1,44	-0,06	1,48	1,42	-0,06	1,46	1,40	-0,06
Lleida	1,47	1,42	-0,05	1,46	1,41	-0,05	1,45	1,40	-0,05
Murcia	1,54	1,46	-0,08	1,53	1,46	-0,07	1,52	1,44	-0,08
Pontevedra	1,54	1,48	-0,06	1,51	1,46	-0,05	1,96	1,90	-0,06
Salamanca	1,54	1,48	-0,06	1,54	1,46	-0,08	1,52	1,48	-0,04
Segovia	1,47	1,42	-0,05	1,46	1,41	-0,05	1,52	1,50	-0,02
Zaragoza	1,55	1,50	-0,05	1,51	1,46	-0,05	1,50	1,45	-0,05

(*) En Euro/kg vivo

4.3.3. Precios Medios de Porcino Precoz, Lechones y Otras Calidades

(Euro/100kg vivo)

CERDAS DE DESVIEJE	Semana 26 28/06-04/07 2021	Semana 27 05-11/07 2021	Variación €
Cerdas de Desvieje	61,08	56,73	-4,35
CERDOS CEBADOS			
Categoría U	141,43	136,95	-4,48
LECHONES			
Lleida.Base 20kg de peso.	180,00	150,00	-30,00
Segovia.Base 20kg de peso.	215,00	185,00	-30,00
Media nacional. Calidad Normal. Base 20 kg de	222,01	192,01	-30,00

4.3.4. Precios Medios de Porcino: Tronco Ibérico

TOSTONES	Semana 26 28/06-04/07 2021	Semana 27 05-11/07 2021	Variación €
De 5 a 9 kilos	398,57	398,57	0,00
De 9 a 12 kilos	550,71	553,57	2,86
LECHONES			
Lechón Ibérico Cruzado Base 23 kg	319,54	319,54	0,00
MARRANOS			
Marranos Ibéricos de 35 a 60 kg	243,76	252,46	8,70
PRIMALES			
Primales Ibéricos de 60 a 100 kg	-	-	-
CERDO CEBADO			
Cerdo Cebado (Intensivo)	199,74	200,84	1,10
Cerdo Cebado de Campo (Extensivo)	212,14	213,37	1,23
Cerdo Cebado de Bellota 100% Ibérico	-	-	-
DESVIEJE			
Reproductores de desvieje	104,35	104,35	0,00
REPRODUCTORES			
Reproductores >6 meses	277,25	278,75	1,50
CASTRONAS			
Castronas	83,04	83,04	0,00

Denominaciones de acuerdo con la Norma de Calidad (RD 4/2014)

Para información sobre precios de productos agrícolas y ganaderos en otros Estados Miembros de la UE:

<https://ec.europa.eu/agriculture/>



MINISTERIO
DE AGRICULTURA, PESCA
Y ALIMENTACION