

PRECIOS COYUNTURALES



SEMANA 18 – 2020

Del 27 de abril al 3 de mayo



SUBSECRETARÍA

Subdirección General de Análisis, Coordinación y
Estadística

sgestadi@mapama.es

<http://www.mapama.gob.es/es/estadistica/temas/default.aspx>

Publicación elaborada por la
Subsecretaría
Subdirección General de Análisis, Coordinación y Estadística

**MINISTERIO
DE AGRICULTURA, PESCA
Y ALIMENTACIÓN**

© Ministerio de Agricultura, Pesca y Alimentación
Secretaría General Técnica
Centro de Publicaciones
Catálogo de Publicaciones de la Administración General del Estado:
<http://publicacionesoficiales.boe.es/>

N.I.P.O.: 003190900

Se permite la utilización, copia o reproducción de los datos de este Boletín siempre que se cite expresamente su procedencia.

Índice:

	PÁGINA
PRECIOS MEDIOS NACIONALES.....	4
PRECIOS MEDIOS NACIONALES DE PRODUCTOS AGRÍCOLAS.....	4 - 6
PRECIOS MEDIOS NACIONALES DE PRODUCTOS GANADEROS.....	7 - 8
PRECIOS EN MERCADOS REPRESENTATIVOS DE CEREALES, VINOS Y ACEITES.....	9
PRECIOS MEDIOS EN MERCADOS REPRESENTATIVOS DE CEREALES.....	9 - 11
PRECIOS MEDIOS EN MERCADOS REPRESENTATIVOS DE VINOS.....	12
PRECIOS MEDIOS EN MERCADOS REPRESENTATIVOS DE ACEITES.....	13
PRECIOS DE PRODUCCIÓN DE FRUTAS Y HORTALIZAS EN EL MERCADO INTERIOR.....	14
PRECIOS DE PRODUCCIÓN EN EL MERCADO INTERIOR: FRUTAS.....	14
PRECIOS DE PRODUCCIÓN EN EL MERCADO INTERIOR: PRODUCTOS HORTÍCOLAS.....	16 - 17
PRECIOS REPRESENTATIVOS DE PRODUCTOS GANADEROS.....	18
PRECIOS REPRESENTATIVOS DE PRODUCTOS GANADEROS: BOVINO.....	18
PRECIOS REPRESENTATIVOS DE PRODUCTOS GANADEROS: OVINO.....	19
PRECIOS REPRESENTATIVOS DE PRODUCTOS GANADEROS: PORCINO.....	20 - 21



1. PRECIOS MEDIOS NACIONALES

1.1. PRECIOS MEDIOS NACIONALES DE PRODUCTOS AGRÍCOLAS

1.1.1. Precios Medios Nacionales de Cereales, Oleaginosas, Proteaginosas, Vinos y Aceites.					
PRODUCTOS AGRÍCOLAS (especificaciones)		Semana 17 20-26/04	Semana 18 27/04-03/05	Variación semanal euros	Variación semanal %
CEREALES					
(1)	Trigo blando panificable (€/t)	198,86	197,25	-1,61	-0,81
(1)	Trigo duro (€/t)	273,53	270,00	-3,53	-1,29
(1)	Cebada pienso (€/t)	169,28	167,25	-2,03	-1,20
(1)	Cebada malta (€/t)	179,96	178,51	-1,45	-0,81
(1)	Maíz grano (€/t)	182,53	181,81	-0,72	-0,39
(4)	Arroz cáscara (€/t)	337,80	338,10	0,30	0,09
(4)	Arroz blanco (€/t)	531,19	531,19	0,00	0,00
(4)	Arroz blanco vaporizado (€/t)	625,50	625,50	0,00	0,00
ALFALFA, PIPA DE GIRASOL, COLZA Y GUISANTES					
(1)	Alfalfa (€/t)	180,27	179,66	-0,61	-0,34
(1)	Pipa de girasol 9-2-44 (€/t)	327,37	327,37	0,00	0,00
(1)	Pipa de girasol alto oleico (€/t)	383,66	383,66	0,00	0,00
(4)	Colza grano (€/t)	325,21	325,21	0,00	0,00
(4)	Guisantes secos (€/t)	219,60	219,66	0,06	0,03
VINOS					
(2)	Vino blanco sin DOP/IGP (€/hectolitro)	31,65	31,12	-0,53	-1,67
(2)	Vino tinto sin DOP/IGP, 12 p. color (€/hectolitro)	44,71	44,78	0,07	0,16
(2)	Vino con DOP/IGP blanco RUEDA (€/hectolitro)	(**) 150,99	(**) 150,99	0,00	0,00
(2)	Vino con DOP/IGP tinto RIOJA (€/hectolitro)	(**) 133,27	(**) 133,27	0,00	0,00
ACEITES VEGETALES					
(3)	Aceite de oliva virgen extra < 0,8º (€/100 kg)	208,79	206,93	-1,86	-0,89
(3)	Aceite de oliva virgen, de 0,8º a 2º (€/100 kg)	182,53	179,78	-2,75	-1,51
(3)	Aceite de oliva lampante > 2º (€/100 kg)	171,99	167,93	-4,06	-2,36
(3)	Aceite de oliva refinado (€/100 kg) (***)	174,64	172,92	-1,72	-0,98
(3)	Aceite de oliva orujo crudo (€/100 kg) (****)	67,39	67,32	-0,07	-0,10
(3)	Aceite de oliva orujo refinado (€/100 kg) (****)	101,77	98,81	-2,96	-2,91
(3)	Aceite de girasol refinado (€/100 kg) (*****)	78,45	77,76	-0,69	-0,88

Posición comercial:

(1) Entrada industria; (2) Salida bodega; (3) Salida almazara; (4) Granel sobre almacén

(*) (**) En los vinos con DOP/IGP los precios son mensuales. (*) Precios Octubre 2019. (**) Precio Noviembre 2019.

(***) Aceite de oliva refinado. Valores media aritmética de Córdoba, Jaén, Sevilla y Tarragona

(****) Aceites de orujo crudo y orujo refinado. Valores media aritmética de Córdoba, Jaén y Tarragona.

(*****). Aceite de girasol refinado. Valores media aritmética de Córdoba, Sevilla y Tarragona.

COMENTARIOS DE MERCADO

Las medidas tomadas por el Gobierno de España a raíz de la crisis sanitaria producida por el coronavirus COVID-19, producen una gran incertidumbre en los diferentes mercados, lo que lleva a que el momento actual en la comercialización de los diferentes productos no sea catalogado como "normal". Tanto el *estado de alarma* como el resto de medidas tomadas inciden en la movilidad, tanto de personas como de mercancías, lo que influye decisivamente en la comercialización.

• **CEREALES** (=▼): Precios a la baja en el conjunto de los cereales (-0,81% en el **trigo blando panificable**, -1,29% en el **trigo duro**, -1,20% en la **cebada pienso**, -0,81% en la **cebada malta** y -0,39% en el **maíz grano**). Las cotizaciones de los arroces anotan precios idénticos a los registrados en la semana previa (0,09% en el **arroz cáscara** y 0,00% tanto en el **arroz blanco** como en el **arroz blanco vaporizado**).

• **ALFALFA, PIPA DE GIRASOL, COLZA Y GUISANTES** (=▼): Descenso semanal del (-0,34%) en la cotización de la **alfalfa**. Repetición de precios en la **pipa de girasol 9-2-44** y en la **pipa de girasol de la clase alto oleico** (0,00% en ambas). La **colza en grano** registra los mismos precios que en la semana precedente (0,00%), mientras que el **guisante seco** anota un 0,03% de variación.

• **VINOS** (▼=): Bajada del (-1,37%) en el precio semanal del **vino blanco sin DOP/IGP** y estabilidad en el del **vino tinto sin DOP/IGP** (0,16%).

• **ACEITES VEGETALES** (▼): Se mantienen los precios a la baja en todos los tipos de aceite, tanto de oliva como de girasol. Así, los precios del **aceite de oliva virgen extra <0,8º** bajan un (-0,89%), los del **aceite de oliva virgen de 0,8º a 2º** un (-1,51%), los del **aceite de oliva lampante >2º** un (-2,36%), los del **aceite de oliva refinado** un (-0,98%), los del **aceite de oliva orujo crudo** un (-0,10%) y los del **aceite de oliva orujo refinado** un (-2,91%). El descenso anotado en las cotizaciones del **aceite de girasol refinado** alcanza el (-0,88%).

1.1.2. Precios Medios Nacionales en Origen de Frutas y Hortalizas					
PRODUCTOS AGRÍCOLAS (especificaciones)		Semana 17 20/04 - 26/04	Semana 18 27/04 - 03/05	Variación semanal euros	Variación semanal %
FRUTAS					
(4)	Limón (€/100 kg)	67,12	69,27	2,15	3,20
(4)	Naranja (€/100 kg)	55,51	58,60	3,09	5,58
(4)	Manzana Golden (€/100 kg)	36,88	38,76	1,88	5,10
(4)	Albaricoque (€/100 kg)	-	110,00	-	-
(4)	Melocotón (€/100 kg)	-	60,00	-	-
(4)	Aguacate (€/100 kg)	221,02	230,03	9,02	4,08
(4)	Níspero (€/100 kg)	88,35	88,49	0,14	0,16
(4)	Plátano (€/100 kg)	21,90	21,81	-0,09	-0,41
HORTALIZAS					
(4)	Acelga (€/100kg)	59,54	59,75	0,21	0,35
(4)	Alcachofa (€/100kg)	63,46	56,01	-7,45	-11,74
(4)	Berenjena (€/100 kg)	32,78	37,56	4,79	14,60
(4)	Calabacín (€/100 kg)	31,34	29,66	-1,68	-5,37
(4)	Cebolla (€/100 kg)	26,59	21,51	-5,08	-19,11
(4)	Champiñón (€/100kg)	165,08	159,39	-5,68	-3,44
(4)	Coliflor (€/100kg)	73,77	73,81	0,04	0,06
(4)	Col-repollo (€/100kg)	36,67	37,54	0,87	2,37
(4)	Escarola (€/100 ud)	38,08	32,09	-5,99	-15,73
(4)	Espárrago (€/100kg)	162,72	160,21	-2,52	-1,55
(4)	Espinaca (€/100 kg)	102,75	98,85	-3,90	-3,79
(4)	Fresa (€/100 kg)	86,00	100,60	14,60	16,98
(4)	Haba verde (€/100 kg)	67,23	63,86	-3,37	-5,01
(4)	Judía verde tipo plana (€/100 kg)	152,29	142,02	-10,27	-6,74
(4)	Lechuga Romana (€/100 ud)	28,00	24,81	-3,19	-11,40
(4)	Pepino (€/100 kg)	18,94	27,72	8,78	46,32
(4)	Pimiento verde tipo italiano (€/100 kg)	51,58	59,07	7,49	14,52
(4)	Puerro (€/100 kg)	47,87	44,36	-3,51	-7,33
(4)	Tomate liso (€/100 kg)	53,08	39,58	-13,50	-25,44
(4)	Zanahoria (€/100 kg)	32,29	27,72	-4,58	-14,17
(4)	Patata (€/100 kg)	52,15	49,51	-2,64	-5,06

Posición comercial:

(4) Granel: sobre árbol, finca, almacén, agricultor, alhóndiga, lonja

COMENTARIOS DE MERCADO

• **CÍTRICOS (▲):** En una recta final de campaña muy positiva en cuanto a precios, la cotización media en origen de la **naranja tipo Navel** vuelve a experimentar una subida significativa (5,58%). Implantada por completo la comercialización en origen de la variedad Verna, el **limón** (3,20%) se aproxima al nivel de los 70 cent./kg.

• **FRUTA DE PEPITA (▲):** La semana en que comienzan a aparecer los primeros valores correspondientes a la fruta de hueso, la escasez de oferta en los mercados europeos contribuye a que se incremente el precio medio nacional de la **manzana Golden** (5,10%).

• Precios en origen estabilizados esta semana tanto en **plátano canario** (-0,41%) como en **níspero** (0,16%), que permanecen en niveles bajos, mientras que el del **aguacate** termina abril con una subida apreciable (4,08%).

• **HORTALIZAS (▼):** Se mantiene el predominio de hortalizas de referencia con cotizaciones en origen a la baja, aunque se amortigua algo la magnitud de los descensos, siendo los más relevantes esta semana los registrados en **tomate redondo liso** (-25,44%) —que, tras dos semanas muy negativas, ve lejos el buen nivel que venía mostrando desde principios de mes—, **cebolla** (-19,11%) —que pierde gran parte de lo ganado la semana pasada—, **escarola** (-15,73%) y **zanahoria** (-14,17%). Entre las subidas, más escasas como se decía, cabe citar la recuperación en **pepino** (46,32%), donde los grandes incrementos en las variedades rugosas contrarrestan sobradamente los descensos, menores, de las lisas. En **patata** (-5,06%), se mantiene la tendencia descendente iniciada la pasada semana.

1.1.3. Precios Medios Nacionales de Productos Agrícolas: Gráficos

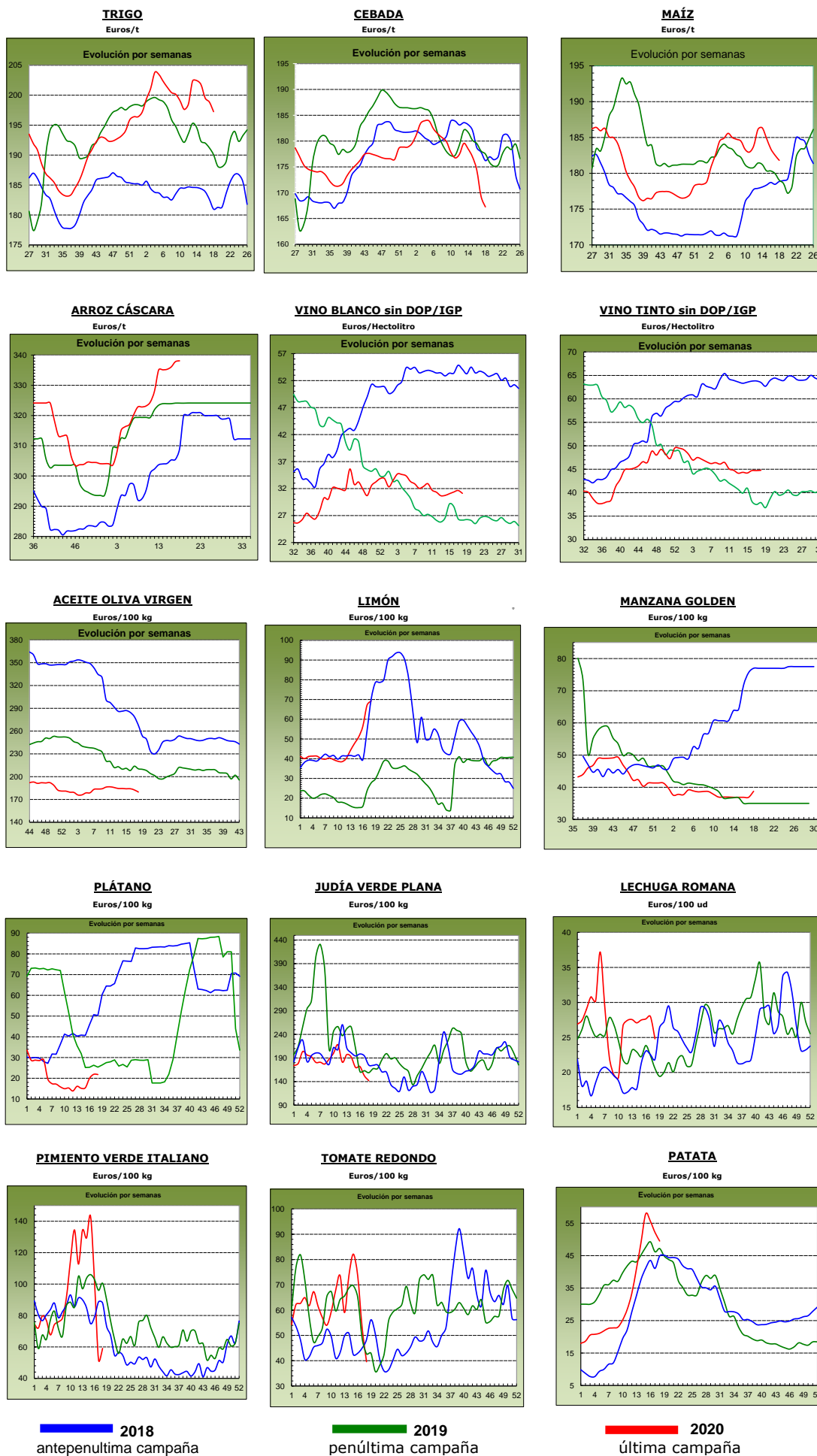

1.2. PRECIOS MEDIOS NACIONALES DE PRODUCTOS GANADEROS

1.2.1. Precios Medios Nacionales de Productos Ganaderos					
PRODUCTOS GANADEROS (especificaciones)		Semana 17 20-26/04	Semana 18 27/04-03/05	Variación semanal euros	Variación semanal %
VACUNO					
(5)	Ternera, 180-300 kilos (€/100 kg canal)	368,79	368,23	-0,56	-0,15
(5)	Machos de 12 a 24 meses (Clase R) (€/100 kg canal)	348,35	353,33	4,98	1,43
(5)	Animales de 8 a 12 meses (Clase R) (€/100 kg canal)	367,93	369,68	1,75	0,48
(5)	Bovino vivo, conjunto categorías (€/100 kg vivo)	188,84	188,25	-0,59	-0,31
CORDERO					
(5)	Corderos 9-19 kilos (€/100 kg canal)	548,15	548,97	0,82	0,15
(5)	Corderos 12-16 kilos (€/100 kg canal)	535,25	536,26	1,01	0,19
(5)	Corderos Ligeros (12-13 kilos) (€/100 kg canal)	556,96	557,97	1,01	0,18
(5)	Corderos Pesados (13-16 kilos) (€/100 kg canal)	513,54	514,54	1,00	0,19
PORCINO					
(5)	Porcino >60% magro (Clase S) (€/100 kg canal)	181,32	175,55	-5,77	-3,18
(5)	Porcino 60-55% magro (Clase E) (€/100 kg canal)	178,84	173,57	-5,27	-2,95
(5)	Porcino 55-50% magro (Clase U) (€/100 kg canal)	175,65	171,21	-4,44	-2,53
(5)	Porcino 50-45% magro (Clase R) (€/100 kg canal)	176,87	171,87	-5,00	-2,83
(5)	Lechon 20 kg (€/unidad)	62,90	58,41	-4,49	-7,14
POLLO					
(6)	Pollo, media de canales del 83% y 65% rdto. (€/100 kg canal)	149,99	140,05	-9,94	-6,63
(6)	Pollo P10 (83% rdto.) (€/100 kg canal)	142,94	134,24	-8,70	-6,09
(6)	Pollo P90 (65% rdto.) (€/100 kg canal)	150,52	140,48	-10,04	-6,67
HUEVOS					
(7)	Huevos, media Clase L y M (€/100 kg)	102,10	102,00	-0,10	-0,10
(7)	Huevos - Clase L (€/docena)	0,82	0,82	0,00	0,00
(7)	Huevos - Clase M (€/docena)	0,72	0,72	0,00	0,00
CONEJO					
(8)	Conejo 1,8-2,2 kilo, vivo (€/100 kg)	189,68	180,94	-8,74	-4,61
LECHE Y PRODUCTOS LÁCTEOS					
(10)	Suero de leche en polvo (€/100 kg)	77,94	77,29	-0,65	-0,83
(10)	Mantequilla sin sal (formato 25 kg) (€/100 kg)	323,44	333,72	10,28	3,18
(9)	Leche de vaca (€/100 litros). Fuente: FEGA	Precio marzo 2020: 33,30 €/100 litros			
MIEL					
(11)	Miel multifloral a granel (€/100 kg)	Precio marzo 2020: 277,05 €/100 kg			

Posición comercial:

(5) Entrada matadero; (6) Salida muelle matadero; (7) Salida muelle centro de embalaje; (8) Salida granja;
(9) Precio pagado al ganadero; (10) Precio franco fábrica sin impuestos ni costes; (11) Venta a la industria o mayorista

COMENTARIOS DE MERCADO

- **VACUNO** (▲=▼): Variaciones semanales de distinto signo en las cotizaciones de las **canales de vacuno** (-0,15% en las de las terneras, 1,43% en las de los machos 12-24 meses y 0,48% en las de los animales 8-12 meses). Esta última semana del mes de abril ha traído consigo un descenso en la demanda de canales de ternera, con un consumo a la baja, mientras que el resto de canales han tenido mayor demanda. Las expectativas del sector están puestas en las nuevas medidas que entrarán en vigor sobre la restauración, con la apertura de establecimientos, aunque a niveles bajos de actividad. Las cotizaciones de los **animales vivos** anotan descensos del (-0,31%). Las salidas de animales hacia el norte de África son buenas debido a la celebración del Ramadán, aunque no es como en años previos, dadas las limitaciones existentes debidas a las medidas sanitarias derivadas del coronavirus COVID-19.
- **OVINO** (▲): Subida media del 0,18% en el precio de las **canales de cordero**. No es un alza excesiva, pero por lo menos corta la tendencia descendente de las últimas semanas. El motivo de esta interrupción de precios a la baja se debe a la compra de animales por parte de los países con alta población musulmana del norte de África por la festividad del Ramadán, aunque las expectativas del sector no son positivas, pues a la poca demanda nacional se une un incremento de oferta que volverá a mandar los precios hacia abajo.
- **PORCINO** (▼): Las **canales de porcino de capa blanca** anotan descensos medios en sus diferentes clasificaciones del (-2,87%). La oferta supera a la demanda, mermada por los condicionamientos sanitarios impuestos en cada país por la pandemia del COVID-19. Los comercializadores chinos encuentran mucho producto donde elegir, a precios muy competitivos en países como EE.UU. o Canadá y los países europeos se ven obligados a bajar precios para poder dar salida al alto volumen de canales que se generan. Importante descenso del (-7,14%) en los precios del **lechón base 20 kg** (▼). Los descensos de precios en el porcino de cebo hacen que su salida sea menor, por lo que las plazas vacías que se generan no son tan abundantes como en semanas anteriores y, además, los cebadores no tienen prisa por cubrirlos, por lo que esperan a precios más bajos.
- **POLLOS** (▼): Descenso semanal del (-6,63%) de media en las **canales de los pollos**, con una oferta muy superior a la demanda. En el mes de abril, los precios de estas canales han caído más del (-20,00%).
- **HUEVOS** (=): Tras la subida de precios de la semana anterior, en ésta se registran precios sin variación en la docena de huevos de la Clase L (0,00%) y en la de la Clase M (0,00%), destacando el equilibrio existente entre oferta y demanda.
- **CONEJO** (▼): El precio del **conejo vivo de granja** anota un descenso de precios semanal del (-4,61%), con baja oferta y baja demanda.
- **PRODUCTOS LÁCTEOS**: Descenso del (-0,83%) en el precio del **suero de leche en polvo** (▼). Subida semanal del 3,18% en el precio de la **mantequilla sin sal** (▲). El precio de la **leche de vaca** (Fuente: FEGA) (▼), bajó un (-0,89%) en el mes de marzo respecto a febrero.

1.2.2. Precios Medios Nacionales de Productos Ganaderos: Gráficos

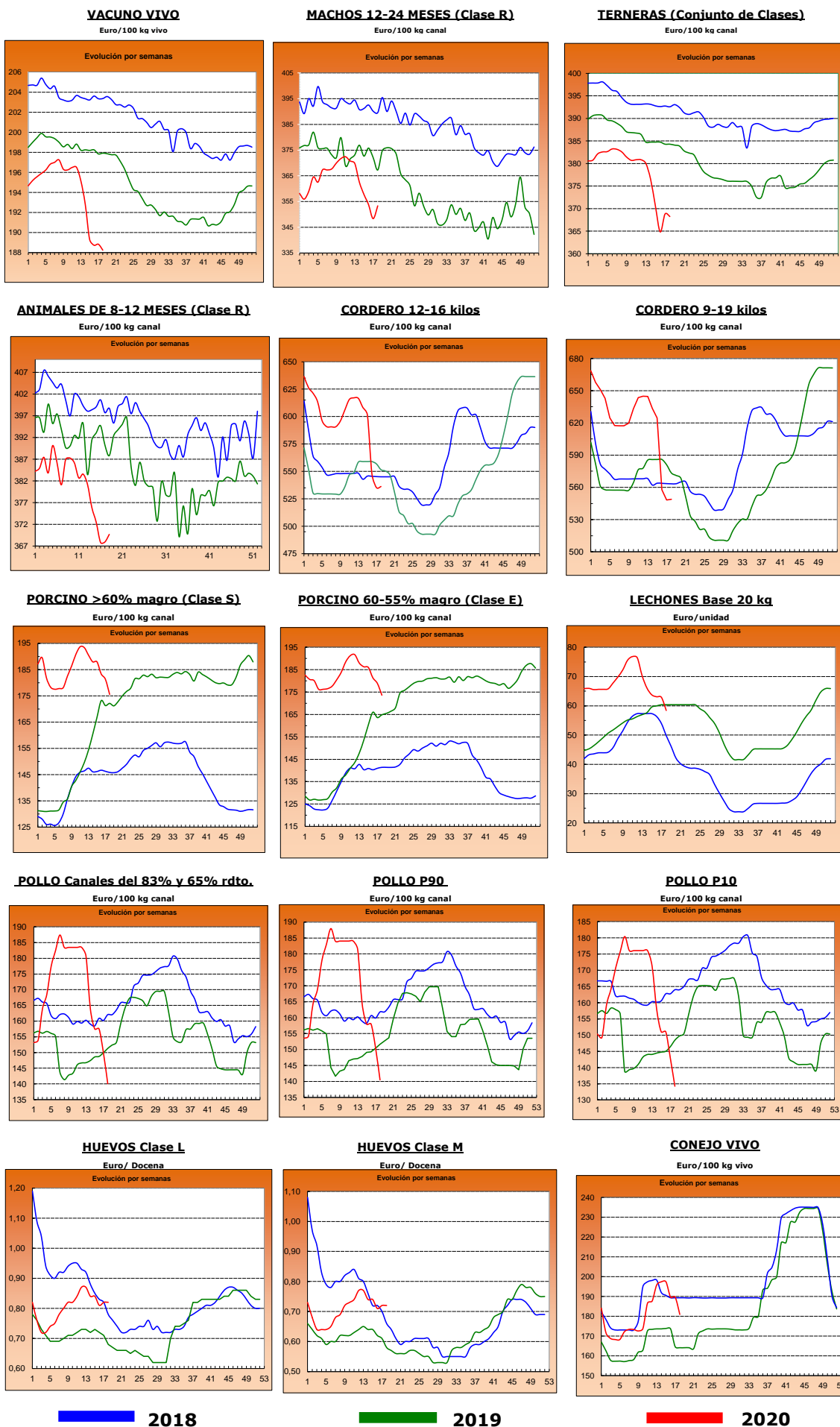

2.- PRECIOS EN MERCADOS REPRESENTATIVOS DE CEREALES, VINOS Y ACEITES

2.1. PRECIOS EN MERCADOS REPRESENTATIVOS DE CEREALES

2.1.1. Precios Medios en Mercados Representativos: Trigo

Precios en Euro/Tonelada

REGLAMENTO (UE) 2017/1185 DE LA COMISION. Artículo 11, Anexo I. 1.

Precios de comercio al por mayor. Mercancia nacional y/o importada, sobre vehículo

PRODUCTO	MERCADO REPRESENTATIVO	Semana 17 20-26/04 2020	Semana 18 27/04-03/05 2020	Variación €
Trigo Blando Panificable	Albacete	198,00	197,00	-1,00
	Ávila	195,00	195,00	0,00
	Barcelona	216,00	212,00	-4,00
	Burgos	190,60	189,80	-0,80
	Cádiz	215,00	215,00	0,00
	Guadalajara	199,40	197,00	-2,40
	Huesca	200,00	198,00	-2,00
	León	195,40	195,40	0,00
	Lérida	200,00	198,00	-2,00
	Madrid	201,00	198,00	-3,00
	Murcia	210,00	209,00	-1,00
	Navarra	198,00	194,00	-4,00
	Palencia	194,00	194,00	0,00
	Pontevedra	214,00	214,00	0,00
	Salamanca	198,00	196,40	-1,60
	Segovia	193,60	191,20	-2,40
	Soria	196,40	193,20	-3,20
	Tarragona	210,00	207,00	-3,00
	Valladolid	196,50	194,10	-2,40
	Zamora	195,60	195,60	0,00
Zaragoza	204,00	204,00	0,00	
Trigo Duro	Cádiz	275,00	275,00	0,00
	Córdoba	275,00	275,00	0,00
	Sevilla	275,00	275,00	0,00
	Zaragoza	270,00	270,00	0,00

2.1.2. Precios Medios en Mercados Representativos: Cebada

Precios en Euro/Tonelada

REGLAMENTO (UE) 2017/1185 DE LA COMISION. Artículo 11, Anexo I. 1.

Precios de comercio al por mayor. Mercancia nacional y/o importada, sobre vehículo

PRODUCTO	MERCADO REPRESENTATIVO	Semana 17 20-26/04 2020	Semana 18 27/04-03/05 2020	Variación €
Cebada Pienso	Albacete	164,20	161,40	-2,80
	Ávila	170,00	169,00	-1,00
	Burgos	164,00	163,00	-1,00
	Cádiz	185,00	174,00	-11,00
	Ciudad Real	169,90	168,20	-1,70
	Córdoba	175,00	175,00	0,00
	La Coruña	176,00	176,00	0,00
	Cuenca	165,00	163,00	-2,00
	Granada	187,00	187,00	0,00
	Guadalajara	167,00	161,60	-5,40
	Huesca	171,00	168,00	-3,00
	León	175,00	175,00	0,00
	Lérida	170,00	169,00	-1,00
	Murcia	168,00	167,00	-1,00
	Palencia	172,00	170,00	-2,00
	Salamanca	175,00	172,00	-3,00
	Segovia	165,00	162,00	-3,00
	Soria	172,00	168,00	-4,00
	Teruel	173,00	173,00	0,00
	Toledo	170,80	167,60	-3,20
Valladolid	173,00	170,00	-3,00	
Zamora	175,00	175,00	0,00	
Zaragoza	173,00	173,00	0,00	
Cebada Malta	Albacete	180,00	177,00	-3,00
	Burgos	174,80	174,00	-0,80
	Ciudad Real	181,30	180,60	-0,70
	Cuenca	180,00	177,00	-3,00
	Guadalajara	176,60	172,80	-3,80
	Madrid	189,00	187,00	-2,00
	Navarra	180,00	180,00	0,00
	Palencia	174,60	173,80	-0,80
	Salamanca	180,00	178,00	-2,00
	Segovia	180,00	178,00	-2,00
	Soria	182,00	180,00	-2,00
	Teruel	183,00	183,00	0,00
	Toledo	187,00	185,00	-2,00
	Valladolid	177,20	175,60	-1,60
	Zamora	181,00	181,00	0,00
Zaragoza	183,00	183,00	0,00	

2.1.3. Precios Medios en Mercados Representativos: Maíz y Arroz

Precios en Euro/Tonelada

REGLAMENTO (UE) 2017/1185 DE LA COMISION. Artículo 11, Anexo I. 1. Cereales y 2 Arroz

Maíz grano, precios de comercio al por mayor. Mercancia nacional y/o importada, sobre vehículo

Arroz cáscara y arroz blanco, precios salida almacén agricultor

PRODUCTO	MERCADO REPRESENTATIVO	Semana 17 20-26/04 2020	Semana 18 27/04-03/05 2020	Variación €
Maíz Grano	Albacete	183,00	181,80	-1,20
	Badajoz	190,00	189,00	-1,00
	Cáceres	190,00	189,00	-1,00
	Ciudad Real	192,10	190,90	-1,20
	Córdoba	180,00	180,00	0,00
	La Coruña	180,00	180,00	0,00
	Gerona	185,00	183,00	-2,00
	Huesca	182,00	181,00	-1,00
	León	178,40	178,40	0,00
	Lérida	177,00	176,00	-1,00
	Madrid	189,00	185,00	-4,00
	Navarra	182,00	181,00	-1,00
	Pontevedra	180,00	180,00	0,00
	Salamanca	181,00	180,00	-1,00
	Sevilla	-	184,00	-
	Toledo	183,00	182,00	-1,00
	Valladolid	178,00	175,00	-3,00
	Zamora	178,00	178,00	0,00
	Zaragoza	185,00	185,00	0,00
Arroz cáscara (Indica)	Badajoz	318,25	318,25	0,00
	Sevilla	357,72	358,38	0,65
	Valencia	260,00	260,00	0,00
Arroz cáscara (Japónica)	Badajoz	315,00	316,25	1,25
	Sevilla	353,88	353,88	0,00
	Tarragona	300,00	300,00	0,00
	Valencia	355,00	355,00	0,00
Arroz blanco (Indica)	Badajoz	471,15	471,15	0,00
	Sevilla	490,00	490,00	0,00
	Valencia	595,00	595,00	0,00
Arroz blanco (Japónica)	Badajoz	601,00	601,00	0,00
	Sevilla	426,22	426,22	0,00
	Tarragona	640,00	640,00	0,00
	Valencia	640,00	640,00	0,00
Arroz blanco vaporizado	Badajoz	656,50	656,50	0,00
	Sevilla	612,00	612,00	0,00
	Valencia	615,00	615,00	0,00
Arroz partido	Sevilla	307,00	307,00	0,00
	Valencia	320,00	320,00	0,00

2.2. PRECIOS EN MERCADOS REPRESENTATIVOS DE VINOS

R. EJECUCIÓN (UE) 2017/1185 DE LA COMISION. Artículo 11, Anexo II. 3.

En €/hectólitro, salida bodega, a granel, pago al contado sin I. V. A.

PRODUCTO	MERCADO REPRESENTATIVO	Semana 17 20-26/04 2020	Semana 18 27/04-03/05 2020	Variación €
Vino Blanco sin DOP/IPG	Albacete	36,84	36,84	0,00
	Badajoz	34,45	32,44	-2,01
	Ciudad Real	29,88	29,88	0,00
	Cuenca	34,99	36,55	1,56
	Toledo	29,89	29,98	0,09
Vino Tinto sin DOP / IPG	Precio de vino tinto referido al producto de 12 puntos de color			
	Albacete	39,96	39,96	0,00
	Ciudad Real	41,58	39,73	-1,85
	Cuenca	47,32	49,78	2,46
	Badajoz	58,54	58,54	0,00
	Murcia	43,63	42,20	-1,42
	Toledo	42,09	39,90	-2,19
	Valencia	43,49	44,71	1,22
PRODUCTO ZONA DOP / IPG	Euros / Hectólitro			Variación €
		Septiembre	Octubre	
VINO BLANCO con DOP/IGP	RUEDA	150,99	150,99	0,00
VINO TINTO con DOP/IGP	RIOJA	133,26	133,26	0,00

2.3. PRECIOS EN MERCADOS REPRESENTATIVOS DE ACEITES

Aceites. Precios sobre almazara, en €/100 kg, sin I.V.A. Rgto. 2017/1185. Art.11. Anexo I.3.
Semilla de girasol. Precios en centros de demanda, en €/100 kg, sin I.V.A. Rgto 2017/1185. Art. 8

PRODUCTO Y ESPECIFICACIONES	MERCADO REPRESENTATIVO	Semana 17 20-26/04 2020	Semana 18 27/04-03/05 2020	Variación €
ACEITE DE OLIVA VIRGEN EXTRA Menos de 0,8º	Badajoz	220,00	217,00	-3,00
	Ciudad Real	215,00	214,00	-1,00
	Córdoba	207,00	204,50	-2,50
	Granada	211,05	209,55	-1,50
	Jaén	203,65	201,39	-2,26
	Málaga	207,00	204,00	-3,00
	Sevilla	210,00	211,50	1,50
	Tarragona	225,00	220,00	-5,00
	Toledo	214,50	213,00	-1,50
ACEITE DE OLIVA VIRGEN De 0,8º a 2º	Badajoz	182,50	182,50	0,00
	Córdoba	181,50	178,00	-3,50
	Granada	183,00	182,50	-0,50
	Jaén	182,21	178,93	-3,28
	Sevilla	186,00	186,00	0,00
	Cádiz	195,00	195,00	0,00
	Tarragona	187,50	185,00	-2,50
	Toledo	183,50	184,50	1,00
ACEITE DE OLIVA LAMPANTE Más de 2º	Córdoba	172,00	168,50	-3,50
	Granada	169,00	167,50	-1,50
	Jaén	172,00	167,38	-4,63
	Málaga	178,00	170,00	-8,00
	Sevilla	172,00	172,00	0,00
	Tarragona	157,50	155,00	-2,50
	Badajoz	167,50	167,50	0,00
ACEITE DE OLIVA REFINADO	Córdoba	175,00	175,00	0,00
	Jaén	172,06	171,18	-0,88
	Sevilla	174,00	173,00	-1,00
	Tarragona	177,50	172,50	-5,00
ACEITE DE ORUJO CRUDO	Córdoba	66,50	66,50	0,00
	Jaén	65,68	65,46	-0,22
	Tarragona	70,00	70,00	0,00
ACEITE DE ORUJO REFINADO	Córdoba	98,50	98,00	-0,50
	Jaén	99,30	98,44	-0,86
	Tarragona	107,50	100,00	-7,50
ACEITE DE GIRASOL REFINADO	Córdoba	77,72	77,72	0,00
	Sevilla	77,63	77,56	-0,07
	Tarragona	80,00	78,00	-2,00
PIPA DE GIRASOL (9 - 2 - 44)	Sur	355,86	355,86	0,00
	Centro	294,73	294,73	0,00
	Norte	316,69	316,69	0,00

3. PRECIOS DE PRODUCCIÓN DE FRUTAS Y HORTALIZAS EN EL MERCADO INTERIOR

3.1. PRECIOS DE PRODUCCIÓN EN EL MERCADO INTERIOR FRUTAS

3.1.1. Precios de Producción de Frutas en el Mercado Interior:

Precios diarios y Precios Medios Ponderados Semanales en mercados representativos provinciales.

Precios a la salida del centro de acondicionamiento de productos seleccionados, embalados y, en su caso, en palés (€/100 kg peso neto)

CÍTRICOS

PRODUCTO	MERCADO	VARIEDAD O TIPO	CAT.	CALIBRE	DIA/MES							
					27/4	28/4	29/4	30/4	1/5	2/5	3/5	PMPS
LIMÓN	Alicante	Verna	I	3-4	143,00	140,03	141,02	143,98	--	--	--	142,03
	Málaga	Verna	I	3-4	156,54	155,64	156,50	158,41	135,00	135,00	--	156,10
	Murcia	Verna	I	3-4	151,00	152,00	150,00	151,00	--	--	--	150,98
MANDARINA	Valencia	Murkott	I	1-2	144,91	143,52	151,48	154,76	--	--	--	150,79
	Valencia	Nadorcott	I	1-2	140,98	148,62	140,57	146,09	147,13	143,66	--	144,26
	Valencia	Orri	I	1-2	124,00	176,06	155,82	156,20	--	145,03	--	154,42
	Castellón	Ortanique	I	1-2	101,33	102,36	98,02	98,77	--	98,36	--	99,78
NARANJA	Castellón	Navel Lane Late	I	3-6	91,63	91,78	92,01	92,20	--	--	--	91,90
	Valencia	Navel Lane Late	I	3-6	90,30	90,12	89,56	89,51	99,00	--	--	90,01
	Castellón	Navel Powel	I	3-6	87,63	--	80,98	--	--	80,98	--	86,33
	Valencia	Navel Powel	I	3-6	84,30	83,74	84,85	84,03	81,38	115,43	81,38	84,29
	Castellón	Navelate	I	3-6	120,83	120,77	123,28	122,41	--	--	--	121,78
	Castellón	Valencia Late	I	3-6	90,94	87,32	99,81	90,31	89,82	90,16	--	90,14
	Valencia	Valencia Late	I	3-6	89,96	88,34	89,86	88,48	--	89,92	90,93	89,07
	Castellón	Valencia Midnight	I	3-6	--	--	103,95	--	--	103,95	--	103,95
	Valencia	Valencia Midnight	I	3-6	83,00	83,00	83,61	83,00	--	--	--	83,24

FRUTAS DE PEPITA

PRODUCTO	MERCADO	VARIEDAD O TIPO	CAT.	CALIBRE mm	DIA/MES							
					27/4	28/4	29/4	30/4	1/5	2/5	3/5	PMPS
MANZANA	Gerona	Fuji	I	70-80	103,72	112,92	108,84	113,47	135,00	111,63	--	110,81
	Lérida	Fuji	I	70-80	93,97	93,97	94,97	99,78	--	--	--	96,05
	Gerona	Golden Delicious	I	70-80	90,81	97,16	104,98	98,53	113,43	99,00	--	97,37
	Lérida	Golden Delicious	I	70-80	61,14	60,92	62,15	61,81	56,50	--	--	60,74
	Zaragoza	Golden Delicious	I	70-80	75,34	79,39	82,09	83,03	--	--	--	79,75
	Gerona	Granny Smith	I	70-80	90,08	93,86	87,16	90,81	--	91,23	--	89,66
	Lérida	Granny Smith	I	70-80	52,50	52,50	52,50	52,50	52,50	--	--	52,50
	Lérida	Red Chief	I	70-80	56,50	56,50	56,50	56,50	56,50	--	--	56,50
	Zaragoza	Red Chief	I	70-80	77,35	79,62	103,95	105,90	--	--	--	88,34
	Gerona	Red Delicious	I	70-80	93,54	99,40	109,72	87,26	105,60	104,54	--	98,76
	Zaragoza	Reineta	I	70-80	69,78	69,11	70,00	69,72	--	--	--	69,75
	Gerona	Royal Gala	I	70-80	112,00	110,57	109,72	--	125,00	125,00	--	113,53
PERA	La Rioja	Conferencia	I	60-65+	95,00	95,00	95,00	95,00	--	--	--	95,00
	Lérida	Conferencia	I	60-65+	94,00	93,99	93,93	94,96	94,00	--	--	94,14
	Zaragoza	Conferencia	I	60-65+	86,88	84,51	90,90	82,01	--	--	--	84,87

FRUTAS DE HUESO

PRODUCTO	MERCADO	VARIEDAD O TIPO	CAT.	CALIBRE	DIA/MES							
					27/4	28/4	29/4	30/4	1/5	2/5	3/5	PMPS
AGUACATE	Granada	Hass	-	-	285,00	285,00	285,00	285,00	--	285,00	--	285,00

3.1.2. Precios de Producción de Frutas en el Mercado Interior: Precios Medios Ponderados Semanales Nacionales

Referencia: Reglamento Delegado (UE) 2017/891 de la Comisión, de 13 de marzo (DOUE de 25 de mayo). Art. 55 y Anexo VI
Precios a la salida del centro de acondicionamiento de productos seleccionados, embalados y, en su caso, en palés (€/100kg peso neto)

CÍTRICOS

PRODUCTO	MERCADO	VARIEDAD O TIPO	CAT.	CALIBRE	PRECIO MEDIO PONDERADO SEMANAL NACIONAL Semana 18 - 2020: 27/04 - 03/05
LIMÓN	ESPAÑA	Todas las variedades	I	3/4	146,45
MANDARINA	ESPAÑA	Todas las variedades	I	1-2	142,93
NARANJA	ESPAÑA	Lanelate	I	3-6	90,45
	ESPAÑA	Navelate	I	3-6	121,78
	ESPAÑA	Valencia Late	I	3-6	89,18

FRUTAS DE PEPITA

PRODUCTO	MERCADO	VARIEDAD O TIPO	CAT.	CALIBRE mm	PRECIO MEDIO PONDERADO SEMANAL NACIONAL Semana 18 - 2020: 27/04 - 03/05
MANZANA	ESPAÑA	Fuji	I	70-80	96,43
	ESPAÑA	Golden delicious	I	70/80	66,07
	ESPAÑA	Granny Smith	I	70/80	53,45
	ESPAÑA	Red Delicious y demás Var. Rojas	I	70/80	65,06
PERA	ESPAÑA	Conferencia	I	60/65+	93,42

FRUTAS DE HUESO

PRODUCTO	MERCADO	VARIEDAD O TIPO	CAT.	CALIBRE	PRECIO MEDIO PONDERADO SEMANAL NACIONAL Semana 18 - 2020: 27/04 - 03/05
AGUACATE	ESPAÑA	Hass	-	-	285,00

3.2. PRECIOS DE PRODUCCIÓN EN EL MERCADO INTERIOR: PRODUCTOS HORTÍCOLAS

**3.2.1. Precios de Producción de Hortalizas en el Mercado Interior:
Precios diarios y Precios Medios Ponderados Semanales en mercados representativos provinciales.**

Precios a la salida del centro de acondicionamiento de productos seleccionados, embalados y, en su caso, en palés (€/100 kg peso neto)

HORTALIZAS

PRODUCTO	MERCADO	VARIEDAD O TIPO	CAT.	CALIBRE	DÍA/MES							
					27/4	28/4	29/4	30/4	1/5	2/5	3/5	PMPS
AJO	Cuenca	Blanco	-	50-60 mm	180,00	180,00	180,00	180,00	--	--	--	180,00
	Toledo	Blanco	-	50-60 mm	180,00	180,00	180,00	180,00	--	--	--	180,00
	Cuenca	Morado	-	50-80 mm	241,50	241,50	241,50	241,50	--	--	--	241,50
	Cuenca	Primavera	-	50-60 mm	160,00	160,00	160,00	160,00	--	--	--	160,00
	Toledo	Primavera	-	50-60 mm	160,00	160,00	160,00	160,00	--	--	--	160,00
ALCACHOFA	Granada	--	-	-	100,00	100,00	100,00	100,00	100,00	100,00	100,00	100,00
APIO	Murcia	Verde	-	-	50,00	51,00	50,00	50,00	--	--	--	50,26
BERENJENA	Almería	Todos los tipos y variedades	-	-	61,18	61,00	52,49	35,71	27,06	--	--	49,67
	Málaga	Todos los tipos y variedades	-	-	70,00	70,00	70,00	70,00	70,00	--	--	70,00
BRÓCOLI	Murcia	--	-	-	98,00	95,00	100,00	98,00	--	--	--	97,60
CALABACÍN	Almería	Todas las variedades	-	14-21 g	38,00	42,00	40,00	34,00	31,00	--	--	36,98
	Málaga	Todas las variedades	-	14-21 g	70,00	70,00	70,00	70,00	70,00	--	--	70,00
CEBOLLA	Murcia	Babosa	-	-	25,00	23,00	23,00	24,00	--	--	--	23,74
CHAMPIÑÓN	Cuenca	Cerrado	-	30-65 mm	167,38	167,38	167,38	167,38	--	--	--	167,38
	La Rioja	Cerrado	-	30-65 mm	240,00	240,00	240,00	--	--	--	--	240,00
	Navarra	Cerrado	-	30-65 mm	223,00	223,00	223,00	223,00	--	--	--	223,00
COLIFLOR	La Rioja	Todos los tipos y variedades	-	-	94,74	94,74	94,74	--	--	--	--	94,74
	Málaga	Todos los tipos y variedades	-	-	136,88	136,88	136,88	136,88	136,88	--	--	136,88
	Murcia	Todos los tipos y variedades	-	-	85,00	80,00	82,00	80,00	--	--	--	81,44
	Tarragona	Todos los tipos y variedades	-	-	136,00	136,00	136,00	136,00	--	--	--	136,00
COL-REPOLLO	Málaga	Hoja lisa	-	-	25,00	25,00	25,00	25,00	25,00	--	--	25,00
	Tarragona	Todos los tipos y variedades	-	-	75,20	75,20	75,20	75,20	--	--	--	75,20
ESCAROLA	Murcia	Lisa	-	-	85,00	88,00	88,00	85,00	--	--	--	86,88
ESPARRAGO	Granada	Morado	-	10-16+	380,00	380,00	380,00	380,00	--	380,00	380,00	380,00
	Navarra	Todos los tipos y variedades	-	10-16+	263,00	263,00	263,00	263,00	--	--	--	263,00
	Granada	Verde	-	10-16+	329,29	325,62	327,00	326,46	329,21	323,38	335,95	327,95
FRESA	Huelva	Todas las variedades	-	-	132,69	132,69	132,69	132,69	132,69	--	--	132,69
HABA	Granada	Tierna	-	-	110,00	110,00	110,00	--	110,00	110,00	--	110,00
JUDÍA VERDE	Almería	Plana	-	-	202,24	214,90	204,41	178,04	158,67	--	--	193,21
	Granada	Plana	-	-	186,00	187,00	174,00	186,00	--	218,00	--	192,68
	Málaga	Plana	-	-	194,00	194,00	194,00	194,00	194,00	--	--	194,00
LECHUGA	Murcia	Baby	I	-	93,00	92,00	95,00	90,00	--	--	--	92,52
	Murcia	Iceberg	I	400g y+	90,00	89,00	92,00	90,00	--	--	--	90,31
	Murcia	Romana	I	600g y+	78,00	75,00	78,00	75,00	--	--	--	76,24
PEPINO	Almería	De Almería	-	350-500 g	27,82	25,66	23,26	25,53	22,86	25,65	--	25,20
	Granada	De Almería	-	350-500 g	65,00	72,00	66,00	59,00	--	68,00	--	65,98
	Murcia	Español	-	-	55,00	57,00	60,00	51,00	--	--	--	56,17
	Almería	Morico	-	-	--	--	56,00	--	--	--	--	56,00
PIMIENTO	Almería	Cuadrado Color	I	70 mm y +	--	--	235,29	--	--	--	--	235,29
	Granada	Cuadrado Color	I	70 mm y +	149,00	234,00	--	--	--	140,00	--	213,92
	Murcia	Cuadrado Color	I	70 mm y +	229,13	233,86	208,96	214,17	--	--	--	220,89
	Almería	Cuadrado Verde	I	70 mm y +	85,88	89,00	75,00	60,00	59,00	--	--	73,78
	Granada	Cuadrado Verde	I	70 mm y +	79,00	--	--	--	--	--	--	79,00
	Murcia	Cuadrado Verde	I	70 mm y +	124,87	136,62	135,00	140,00	--	--	--	133,84
	Almería	Italiano Verde	I	40 mm y +	--	--	120,00	--	--	--	--	120,00
	Málaga	Italiano	I	40 mm y +	75,00	75,00	75,00	75,00	75,00	--	--	75,00
	Granada	Sweet Bite	I	-	--	221,74	221,00	211,00	--	211,00	--	215,71
PUERRO	Cádiz	Todos los tipos y variedades	-	-	85,50	85,50	85,50	85,50	85,50	--	--	85,50
	Tarragona	Todos los tipos y variedades	-	-	74,40	74,40	74,40	74,40	--	--	--	74,40
SETAS CULTIVADAS	La Rioja	Pleurotus ostreatus	-	-	256,33	256,86	257,03	--	--	--	--	256,76
TOMATE	Granada	Cereza	I	-	165,00	163,00	155,00	145,00	--	150,00	--	156,08
	Murcia	Cereza	I	-	100,00	110,00	125,00	170,00	--	--	--	119,19
	Almería	Racimo	I	-	--	50,74	33,13	23,08	23,73	28,03	--	33,17
	Almería	Redondo	I	57-100mm	39,00	44,20	46,45	41,71	32,18	38,29	--	40,25
	Granada	Redondo	I	57-100mm	63,00	76,00	56,00	52,00	--	63,00	--	68,67
	Málaga	Redondo	I	57-100mm	71,00	71,00	71,00	71,00	71,00	--	--	71,00
	Murcia	Redondo	I	57-100mm	75,00	80,00	80,00	85,00	--	--	--	79,41
ZANAHORIA	Cádiz	Todos los tipos y variedades	-	-	76,00	76,00	76,00	76,00	76,00	--	--	76,00

3.2.2. Precios de Producción de Hortalizas en el Mercado Interior: Precios Medios Ponderados Semanales Nacionales

Referencia: Reglamento Delegado (UE) 2017/891 de la Comisión, de 13 de marzo (DOUE de 25 de mayo). Art. 55 y Anexo VI

Precios a la salida del centro de acondicionamiento de productos seleccionados, embalados y, en su caso, en palés (€/100kg peso neto)

HORTALIZAS

PRODUCTO	MERCADO	VARIEDAD O TIPO	CAT.	CALIBRE	PRECIO MEDIO PONDERADO SEMANAL NACIONAL Semana 18 - 2020: 27/04 - 03/05
AJO	ESPAÑA	Blanco	-	50-60 mm	180,00
	ESPAÑA	Morado	-	45-55 mm	263,54
	ESPAÑA	Primavera	-	50-60 mm	196,97
BERENJENA	ESPAÑA	Todos los tipos y variedades	-	40+ /70+	51,64
CALABACÍN	ESPAÑA	Todas las variedades	-	14-21	37,98
CHAMPIÑÓN	ESPAÑA	Cerrado	-	Medio (30-65 mm)	212,61
COLIFLOR	ESPAÑA	Todos los tipos y variedades	-	16-20	100,18
ESPARRAGO	ESPAÑA	Todos los tipos y variedades	-	10-16+	321,03
FRESA	ESPAÑA	Todas las variedades	-	-	132,69
JUDÍA VERDE	ESPAÑA	Todos los tipos y variedades	-	-	193,17
LECHUGA	ESPAÑA	Todos los tipos y variedades	I	400 g o superior	85,85
PEPINO	ESPAÑA	Variedades lisas	-	350-500 g	29,28
PIMIENTO DULCE	ESPAÑA	Todos los tipos y variedades	I	40 mm o superior	149,56
PUERRO	ESPAÑA	Todos los tipos y variedades	-	-	96,01
TOMATE	ESPAÑA	Cereza	I	-	76,22
	ESPAÑA	Racimo	I	-	33,17
	ESPAÑA	Redondo	I	57-100mm	50,42
ZANAHORIA	ESPAÑA	Todos los tipos y variedades	-	-	75,47

4. PRECIOS REPRESENTATIVOS DE PRODUCTOS GANADEROS

4.1. PRECIOS REPRESENTATIVOS DE PRODUCTOS GANADEROS: BOVINO

4.1.1. Precios Medios Nacionales de Canales de Bovino Pesado

PRECIO MEDIO NACIONAL (€/100kg Canal) DE CANALES DE BOVINO PESADO SEGÚN MODELO COMUNITARIO DE CLASIFICACIÓN R 2017/1182, R 2017/1184, RD 815/2018 (Euro/100kg canal)

CATEGORÍA	CLASE DE CONFORMACIÓN Y DE ESTADO DE ENGRASAMIENTO	Semana 17 20-26/04 2020	Semana 18 27/04-03/05 2020	Variación €
Categoría A: Canales de machos jóvenes sin castrar de más de un año y menos de dos	Muy buena y poco cubierta (U-2)	364,97	366,37	1,40
	Muy buena y cubierta (U-3)	364,83	363,32	-1,51
	Precio medio ponderado Categoría U	364,87	364,26	-0,61
	Buena y poco cubierta (R-2)	339,88	354,46	14,58
	Buena y cubierta (R-3)	351,70	352,88	1,18
	Precio medio ponderado Categoría R	348,34	353,33	4,99
	Menos buena y poco cubierta (O-2)	319,37	319,30	-0,07
Menos buena y cubierta (O-3)	329,56	318,75	-10,81	
Precio medio ponderado Categoría O	325,53	318,96	-6,57	
Categoría D: Canales de hembras que hayan parido	Mediocre y poco cubierta (P-2)	183,85	191,31	7,46
	Mediocre y cubierta (P-3)	203,32	211,34	8,02
	Precio medio ponderado Categoría P	185,44	192,95	7,51
	Buena y cubierta (R-3)	240,71	237,90	-2,81
	Buena y grasa (R-4)	253,86	244,75	-9,11
	Precio medio ponderado Categoría R	245,59	240,45	-5,14
	Menos buena y poco cubierta (O-2)	212,76	201,00	-11,76
Menos buena y cubierta (O-3)	230,13	224,40	-5,73	
Menos buena y grasa (O-4)	253,46	255,02	1,56	
Precio medio ponderado Categoría O	227,67	220,96	-6,71	
Categoría E: Canales de otras hembras (de 12 meses o más)	Muy buena y poco cubierta (U-2)	372,15	368,82	-3,33
	Muy buena y cubierta (U-3)	370,63	369,23	-1,40
	Precio medio ponderado Categoría U	370,86	369,17	-1,69
	Buena y poco cubierta (R-2)	360,36	356,71	-3,65
	Buena y cubierta (R-3)	362,08	357,72	-4,36
	Buena y grasa (R-4)	342,32	343,13	0,81
	Precio medio ponderado Categoría R	360,92	356,88	-4,04
Menos buena y poco cubierta (O-2)	280,03	276,95	-3,08	
Menos buena y cubierta (O-3)	294,81	293,10	-1,71	
Menos buena y grasa (O-4)	306,00	305,88	-0,12	
Precio medio ponderado Categoría O	292,85	290,97	-1,88	
Categoría Z: Canales de animales desde 8 a menos de 12 meses	Muy buena y poco cubierta (U-2)	368,98	377,12	8,14
	Muy buena y cubierta (U-3)	382,59	385,07	2,48
	Precio medio ponderado Categoría U	377,21	381,92	4,71
	Buena y poco cubierta (R-2)	363,31	367,11	3,80
	Buena y cubierta (R-3)	369,26	370,42	1,16
	Precio medio ponderado Categoría R	367,93	369,68	1,75
	Menos buena y poco cubierta (O-2)	320,93	316,65	-4,28
Menos buena y cubierta (O-3)	335,64	327,41	-8,23	
Precio medio ponderado Categoría O	328,44	322,15	-6,29	

4.1.2. Precios Medios Nacionales del Bovino Vivo

R 2017/1182, R 2017/1184 (Euro/100 kg vivo)

BOVINO VIVO	Semana 17 20-26/04 2020	Semana 18 27/04-03/05 2020	Variación€
Machos hasta 480 Kg. vivo	218,20	218,20	0,00
Machos de más de 480 kg. vivo	193,98	194,08	0,10
Hembras que hayan parido	92,52	89,53	-2,99
Otras hembras de hasta 380 Kg. vivo	216,97	216,32	-0,65
Otras hembras de más de 380 Kg. vivo	204,13	203,42	-0,71

4.1.3. Precios Medios Nacionales de Otros Animales de la Especie Bovina

OTROS BOVINOS	Semana 17 20-26/04 2020	Semana 18 27/04-03/05 2020	Variación€
TERNEROS DE 8 DÍAS A 4 SEMANA (Euro/cabeza)			
Macho frisón	90,95	90,95	0,00
Macho cruzado	216,57	216,57	0,00
Hembra frisón	91,02	91,02	0,00
Hembra cruzado	142,35	142,35	0,00
<i>Media ponderada nacional (Euro/Cabeza)</i>	142,38	142,38	0,00
TERNEROS DE 6 HASTA 12 MESES (Euro/100kg vivo)			
Macho frisón (base 200 kg)	151,18	151,18	0,00
Macho cruzado (base 200 kg)	280,88	280,37	-0,51
Hembra frisón (base 200 kg)	350,00	350,00	0,00
Hembra cruzado (base 200 kg)	194,97	194,97	0,00
<i>Media ponderada nacional (Euro/100kg vivo)</i>	243,27	242,97	-0,30

4.2. PRECIOS REPRESENTATIVOS DE PRODUCTOS GANADEROS: OVINO

4.2.1. Precios Medios Nacionales de Canales de Ovino Frescas o Refrigeradas

R 2017/1182, R 2017/1184 (Euro/100 kg canal)

CORDEROS I Y II	Semana 17 20-26/04 2020	Semana 18 27/04-03/05 2020	Variación€
Corderos I (12 a 13 kg/canal)	556,96	557,97	1,01
Corderos II (13,1 a 16 kg/canal)	513,54	514,54	1,00
<i>Media ponderada</i>	535,25	536,26	1,01

PRECIOS MEDIOS DE CANALES DE OVINO FRESCAS O REFRIGERADAS EN LOS MERCADOS NACIONALES REPRESENTATIVOS PARA LA UE

MERCADO REPRESENTATIVO - Cordero 9-19 kg	Semana 17 20-26/04 2020	Semana 18 27/04-03/05 2020	Variación€
Barcelona	594,13	593,09	-1,04
Madrid	602,99	602,99	0,00
Valencia	665,06	665,06	0,00
Albacete	488,15	488,15	0,00
Extremadura	510,66	510,66	0,00
Segovia	620,31	620,31	0,00
Toledo	472,95	481,64	8,69
Zaragoza	555,52	555,52	0,00
<i>Media ponderada</i>	548,15	548,97	0,82

4.3. PRECIOS REPRESENTATIVOS DE PRODUCTOS GANADEROS: PORCINO

4.3.1. Precios Medios de Canales de Porcino de Capa Blanca

CLASIFICACIÓN EUROP R 2017/1182, R 2017/1184 (Euro/100kg canal)

	Clase S (>60% contenido magro)			Clase E (60%-55% contenido magro)			Clase U (55%-50% contenido magro)		
	Semana 17 20-26/04 2020	Semana 18 27/04-03/05 2020	Variación€	Semana 17 20-26/04 2020	Semana 18 27/04-03/05 2020	Variación€	Semana 17 20-26/04 2020	Semana 18 27/04-03/05 2020	Variación€
PRECIO MEDIO NACIONAL	181,32	175,55	-5,77	178,84	173,57	-5,27	175,65	171,21	-4,44

	Clase R (50%-45% contenido magro)			Clase O (45%-40% contenido magro)			Clase P (<40% contenido magro)		
	Semana 17 20-26/04 2020	Semana 18 27/04-03/05 2020	Variación€	Semana 17 20-26/04 2020	Semana 18 27/04-03/05 2020	Variación€	Semana 17 20-26/04 2020	Semana 18 27/04-03/05 2020	Variación€
PRECIO MEDIO NACIONAL	176,87	171,87	-5,00	175,88	169,95	-5,93	174,37	162,71	-11,66

4.3.2. Precios Medios en Mercados Representativos Provinciales de Porcino Cebado (*)

MERCADO REPRESENTATIVO	SELECTO (nivel menor de grasa)			NORMAL (nivel normal de grasa)			GRASO (nivel mayor de grasa)		
	Semana 17 20-26/04 2020	Semana 18 27/04-03/05 2020	Variación€	Semana 17 20-26/04 2020	Semana 18 27/04-03/05 2020	Variación€	Semana 17 20-26/04 2020	Semana 18 27/04-03/05 2020	Variación€
Barcelona	--	--	--	1,45	1,41	-0,04	1,42	1,37	-0,05
Huesca	1,44	1,40	-0,04	1,42	1,38	-0,04	1,40	1,36	-0,04
Lleida	1,44	1,40	-0,04	1,43	1,39	-0,04	1,42	1,38	-0,04
Murcia	1,43	1,40	-0,03	1,42	1,38	-0,04	1,41	1,38	-0,03
Pontevedra	1,46	1,40	-0,06	1,43	1,38	-0,05	1,86	1,79	-0,07
Salamanca	1,44	1,40	-0,04	1,44	1,40	-0,04	1,40	1,36	-0,04
Segovia	1,42	1,36	-0,06	1,40	1,34	-0,06	1,43	1,38	-0,05
Zaragoza	1,48	1,43	-0,05	1,43	1,39	-0,04	1,42	1,38	-0,04

4.3.3. Precios Medios de Porcino Precoz, Lechones y Otras Calidades

(Euro/100kg vivo)

CERDAS DE DESVIEJE	Semana 17 20-26/04 2020	Semana 18 27/04-03/05 2020	Variación €
Cerdas de Desvieje	79,45	71,69	-7,76
CERDOS CEBADOS			
Categoría U	135,25	131,83	-3,42
LECHONES			
Lleida.Base 20kg de peso.	285,00	265,00	-20,00
Segovia.Base 20kg de peso.	317,50	287,50	-30,00
Media nacional. Calidad Normal. Base 20 kg de	314,49	292,05	-22,44

4.3.4. Precios Medios de Porcino: Tronco Ibérico

TOSTONES	Semana 17 20-26/04 2020	Semana 18 27/04-03/05 2020	Variación €
De 5 a 9 kilos	262,86	166,43	-96,43
De 9 a 12 kilos	322,86	200,00	-122,86
LECHONES			
Lechón Ibérico Cruzado Base 23 kg	275,33	179,15	-96,18
MARRANOS			
Marranos Ibéricos de 35 a 60 kg	269,53	230,72	-38,81
PRIMALES			
Primales Ibéricos de 60 a 100 kg	-	-	-
CERDO CEBADO			
Cerdo Cebado (Intensivo)	154,28	130,48	-23,80
Cerdo Cebado de Campo (Extensivo)	166,85	137,09	-29,76
Cerdo Cebado de Bellota 100% Ibérico	-	-	-
DESVIEJE			
Reproductores de desvieje	95,65	52,17	-43,48
REPRODUCTORES			
Reproductores >6 meses	221,25	216,00	-5,25
CASTRONAS			
Castronas	69,56	69,56	0,00

Denominaciones de acuerdo con la Norma de Calidad (RD 4/2014)

Para información sobre precios de productos agrícolas y ganaderos en otros Estados Miembros de la UE:

<https://ec.europa.eu/agriculture/>



MINISTERIO
DE AGRICULTURA, PESCA
Y ALIMENTACIÓN