

# PRECIOS COYUNTURALES



**SEMANA 32 – 2019**  
**Del 5 al 11 de agosto**



**SUBSECRETARÍA**

Subdirección General de Análisis, Coordinación y  
Estadística

[sgestadi@mapama.es](mailto:sgestadi@mapama.es)

<http://www.mapama.gob.es/es/estadistica/temas/default.aspx>

Publicación elaborada por la  
Subsecretaría  
Subdirección General de Análisis, Coordinación y Estadística

**MINISTERIO  
DE AGRICULTURA, PESCA  
Y ALIMENTACIÓN**

© Ministerio de Agricultura, Pesca y Alimentación  
Secretaría General Técnica  
Centro de Publicaciones  
Catálogo de Publicaciones de la Administración General del Estado:  
<http://publicacionesoficiales.boe.es/>

N.I.P.O.: 003190900

Se permite la utilización, copia o reproducción de los datos de este Boletín siempre que se cite expresamente su procedencia.

---

# Índice:

---

	PÁGINA
<b>PRECIOS MEDIOS NACIONALES.....</b>	<b>4</b>
PRECIOS MEDIOS NACIONALES DE PRODUCTOS AGRÍCOLAS.....	4 - 6
PRECIOS MEDIOS NACIONALES DE PRODUCTOS GANADEROS.....	7 - 8
<b>PRECIOS EN MERCADOS REPRESENTATIVOS DE CEREALES, VINOS Y ACEITES.....</b>	<b>9</b>
PRECIOS MEDIOS EN MERCADOS REPRESENTATIVOS DE CEREALES.....	9 - 11
PRECIOS MEDIOS EN MERCADOS REPRESENTATIVOS DE VINOS.....	12
PRECIOS MEDIOS EN MERCADOS REPRESENTATIVOS DE ACEITES.....	13
<b>PRECIOS DE PRODUCCIÓN DE FRUTAS Y HORTALIZAS EN EL MERCADO INTERIOR.....</b>	<b>14</b>
PRECIOS DE PRODUCCIÓN EN EL MERCADO INTERIOR: FRUTAS.....	14
PRECIOS DE PRODUCCIÓN EN EL MERCADO INTERIOR: PRODUCTOS HORTÍCOLAS.....	16 - 17
<b>PRECIOS REPRESENTATIVOS DE PRODUCTOS GANADEROS.....</b>	<b>18</b>
PRECIOS REPRESENTATIVOS DE PRODUCTOS GANADEROS: BOVINO.....	18
PRECIOS REPRESENTATIVOS DE PRODUCTOS GANADEROS: OVINO.....	19
PRECIOS REPRESENTATIVOS DE PRODUCTOS GANADEROS: PORCINO.....	20 - 21



## 1. PRECIOS MEDIOS NACIONALES

### 1.1. PRECIOS MEDIOS NACIONALES DE PRODUCTOS AGRÍCOLAS

1.1.1. Precios Medios Nacionales de Cereales, Oleaginosas, Proteaginosas, Vinos y Aceites.					
PRODUCTOS AGRÍCOLAS (especificaciones)		Semana 31 29/07 - 4/08	Semana 32 5 - 11/08	Variación semanal euros	Variación semanal %
<b>CEREALES</b>					
(1)	Trigo blando panificable (€/t)	186,90	186,18	-0,72	-0,39
(1)	Trigo duro (€/t)	219,88	219,88	0,00	0,00
(1)	Cebada pienso (€/t)	174,24	174,02	-0,22	-0,13
(1)	Cebada malta (€/t)	186,44	186,15	-0,29	-0,16
(1)	Maíz grano (€/t)	185,10	185,00	-0,10	-0,05
(4)	Arroz cáscara (€/t)	324,13	324,13	0,00	0,00
(4)	Arroz blanco (€/t)	524,99	524,99	0,00	0,00
(4)	Arroz blanco vaporizado (€/t)	625,33	625,33	0,00	0,00
<b>ALFALFA, PIPA DE GIRASOL, COLZA Y GUI SANTES</b>					
(1)	Alfalfa (€/t)	181,60	181,83	0,23	0,13
(1)	Pipa de girasol 9-2-44 (€/t)	307,24	307,15	-0,09	-0,03
(1)	Pipa de girasol alto oleico (€/t)	395,16	395,35	0,19	0,05
(4)	Colza grano (€/t)	323,13	323,26	0,13	0,04
(4)	Guisantes secos (€/t)	210,25	210,27	0,03	0,01
<b>VINOS</b>					
(2)	Vino blanco sin DOP/IGP (€/hectolitro)	25,14	25,68	0,54	2,17
(2)	Vino tinto sin DOP/IGP, 12 p. color (€/hectolitro)	40,71	40,34	-0,38	-0,92
(2)	Vino con DOP/IGP blanco RUEDA (€/hectolitro)	(*) 202,39	(**) 150,99	-51,40	-25,40
(2)	Vino con DOP/IGP tinto RIOJA (€/hectolitro)	(*) 133,26	(**) 133,26	0,00	0,00
<b>ACEITES VEGETALES</b>					
(3)	Aceite de oliva virgen extra < 0,8° (€/100 kg)	229,68	229,02	-0,65	-0,28
(3)	Aceite de oliva virgen, de 0,8° a 2° (€/100 kg)	209,78	208,66	-1,12	-0,53
(3)	Aceite de oliva lampante > 2° (€/100 kg)	200,98	201,70	0,72	0,36
(3)	Aceite de oliva refinado (€/100 kg) (***)	201,63	206,00	4,38	2,17
(3)	Aceite de oliva orujo crudo (€/100 kg) (****)	79,00	79,33	0,33	0,42
(3)	Aceite de oliva orujo refinado (€/100 kg) (****)	110,50	110,50	0,00	0,00
(3)	Aceite de girasol refinado (€/100 kg) (*****)	78,20	79,89	1,69	2,16

#### Posición comercial:

(1) Entrada industria; (2) Salida bodega; (3) Salida almazara; (4) Granel sobre almacén

(\*) (\*\*) En los vinos con DOP/IGP los precios son mensuales. (\*) Precios Junio 2019. (\*\*) Precio Julio 2019.

(\*\*\*) Aceite de oliva refinado. Valores media aritmética de Córdoba, Jaén, Sevilla y Tarragona

(\*\*\*\*) Aceites de orujo crudo y orujo refinado. Valores media aritmética de Córdoba, Jaén y Tarragona.

(\*\*\*\*\*) Aceite de girasol refinado. Valores media aritmética de Córdoba, Sevilla y Tarragona.

## COMENTARIOS DE MERCADO

● **CEREALES** (▼⇒): Descensos generalizados en los precios medios de los cereales grano, excepto en **trigo duro** que permanece estable. **Trigo blando panificable** (-0,39%), **cebada malta** (-0,16%), **cebada pienso** (-0,13%) y **maíz grano** (-0,05%).

Los precios de **arroz cáscara**, **arroz blanco vaporizado** y **arroz blanco** permanecen estables.

● **ALFALFA, PIPA DE GIRASOL, COLZA Y GUI SANTES** (▲▼): Incremento en las cotizaciones medias de **alfalfa** 0,13%, **pipa de girasol alto oleico** 0,05%, **colza** 0,04% y **guisantes secos** 0,01%. La **pipa de girasol (9-2-44)** desciende un (-0,03%).

● **VINOS** (▲▼): Diferente comportamiento en los precios medios de los vinos sin DOP/IGP, con incremento del **vino blanco** 2,17% y descenso del **vino tinto de 12 puntos de color** del (-0,92%).

Respecto de los vinos con DOP/IGP de la vendimia 2018 el **blanco RUEDA** desciende un (-25,40%) muy probablemente por la proximidad de la nueva campaña; mientras que el **tinto RIOJA** mantiene las cotizaciones del mes anterior.

● **ACEITES VEGETALES** (▼▲): Descensos en las cotizaciones semanales de los aceites de oliva de mejor calidad, **aceite virgen** (-0,53%) y **aceite virgen extra** (-0,28%). Las subidas se han producido en **aceite de oliva refinado** 2,17%, **aceite de orujo crudo** 0,42%, y **aceite lampante** 0,36%. El **aceite de orujo refinado** permanece estable. El precio del **aceite de girasol refinado** incrementa su precio un 2,16%.

1.1.2. Precios Medios Nacionales en Origen de Frutas y Hortalizas					
PRODUCTOS AGRÍCOLAS (especificaciones)		Semana 31 29/07-04/08	Semana 32 05/08-11/08	Variación semanal euros	Variación semanal %
<b>FRUTAS</b>					
(4)	Limón (€/100 kg)	27,30	25,00	-2,30	-8,42
(4)	Albaricoque (€/100 kg)	80,94	89,27	8,33	10,29
(4)	Cereza (€/100 kg)	135,09	147,96	12,87	9,52
(4)	Ciruela (€/100 kg)	58,19	58,19	0,00	0,00
(4)	Melocotón (€/100 kg)	44,17	47,41	3,24	7,33
(4)	Higo fresco (€/100 kg)	167,67	171,63	3,96	2,36
(4)	Uva de mesa (€/100 kg)	75,83	78,75	2,92	3,85
(4)	Plátano (€/100 kg)	17,72	17,72	0,00	0,00
<b>HORTALIZAS</b>					
(4)	Acelga (€/100kg)	49,15	46,10	-3,05	-6,20
(4)	Ajo (€/100kg)	129,41	131,31	1,90	1,47
(4)	Berenjena (€/100 kg)	64,42	58,86	-5,56	-8,63
(4)	Calabacín (€/100 kg)	40,38	38,55	-1,83	-4,54
(4)	Cebolla (€/100 kg)	30,47	29,32	-1,15	-3,77
(4)	Champiñón (€/100kg)	139,42	139,42	0,00	0,00
(4)	Judía verde tipo plana (€/100 kg)	186,12	201,53	15,42	8,28
(4)	Lechuga Romana (€/100 ud)	25,71	26,25	0,54	2,10
(4)	Melón Piel de Sapo (€/100 ud)	26,43	24,87	-1,55	-5,88
(4)	Pepino (€/100 kg)	40,26	34,54	-5,73	-14,23
(4)	Pimiento verde tipo italiano (€/100 kg)	65,97	59,74	-6,23	-9,44
(4)	Sandía (€/100 kg)	19,21	19,56	0,35	1,84
(4)	Tomate liso (€/100 kg)	73,98	72,15	-1,84	-2,48
(4)	Zanahoria (€/100 kg)	20,16	18,76	-1,40	-6,96
(4)	Patata (€/100 kg)	34,84	30,58	-4,25	-12,21

**Posición comercial:**

(4) Granel: sobre árbol, finca, almacén, agricultor, alhóndiga, lonja

**COMENTARIOS DE MERCADO**

- **CÍTRICOS (▼):** El precio medio en origen del *limón* Verna vuelve a descender esta semana (-8,42%).
- **FRUTAS DE HUESO (▼▲):** Ascensos moderados en el precio en origen del *albaricoque* (10,29%), *cereza* (9,52%) y *melocotón* (7,33%). Por el contrario sube el precio de la *ciruela* repite cotización.
- Considerándose concluida la temporada de la fruta de pepita de referencia, en el resto de frutas esta semana se observan ascensos en *higo fresco* (2,36%), por el contrario sube la *uva de mesa* (3,85%). Repite cotización el *plátano*.
- **HORTALIZAS (▼▲):** Variaciones de no demasiada magnitud relativa esta semana en la mayoría de los precios medios en origen de los hortícolas en seguimiento. Como excepción, destaca la significativa bajada registrada en el *pepino* (-14,23%). Entre los ascensos, sobresale el de la *judía verde* (8,28%), en plena transición hacia zonas de producción con menores cotizaciones. Desciende el precio medio de la *patata* (-12,21 %).

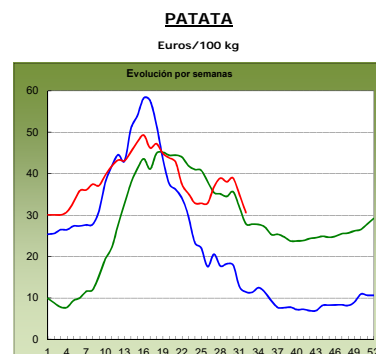
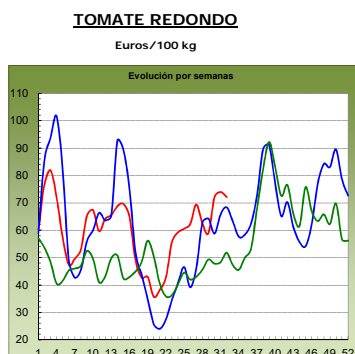
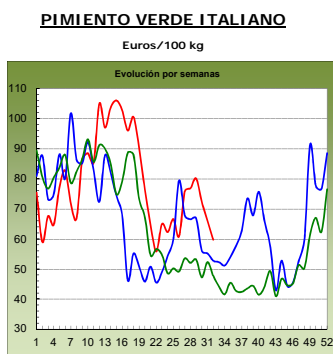
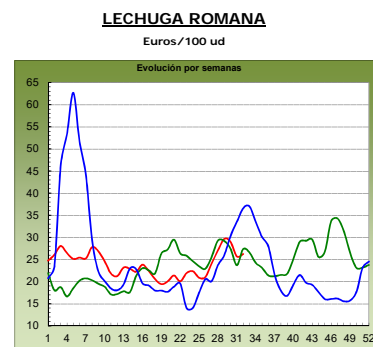
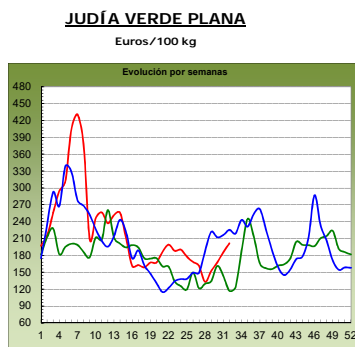
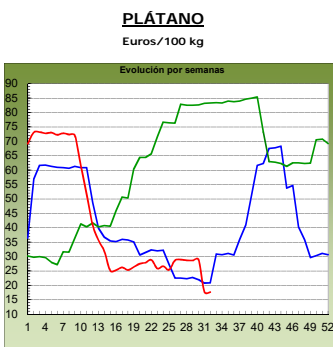
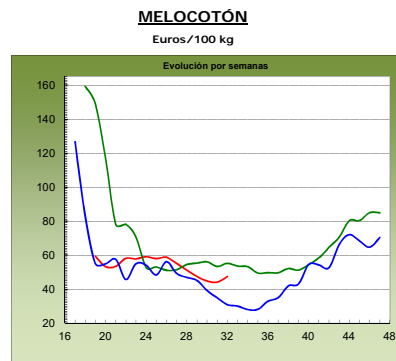
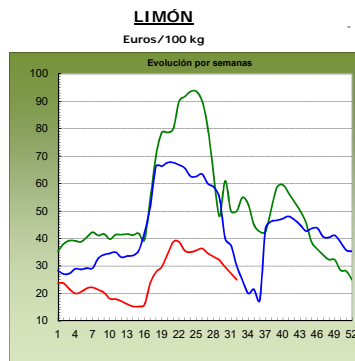
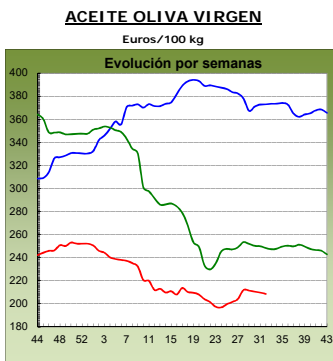
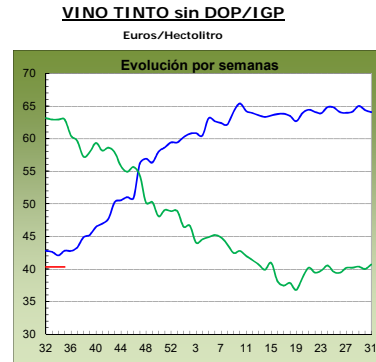
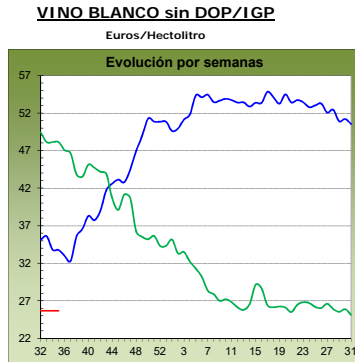
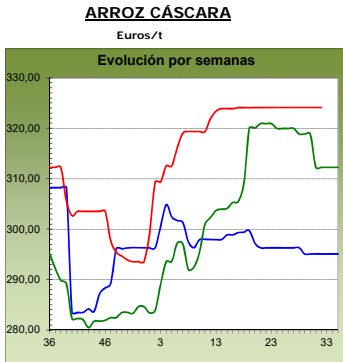
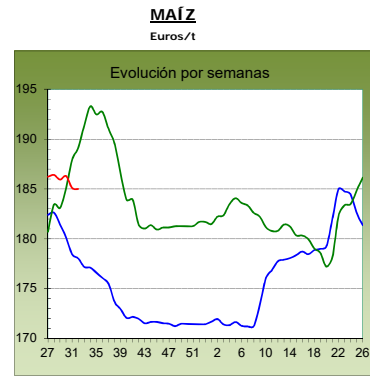
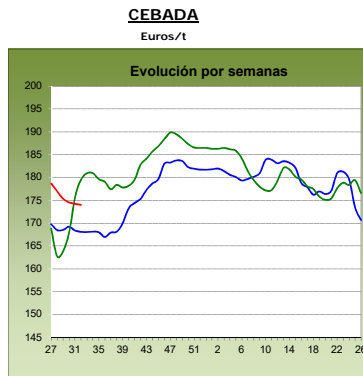
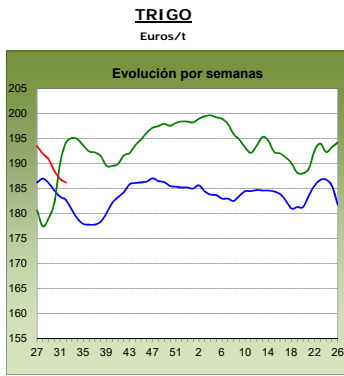

2017  
antepenúltima campaña

2018  
penúltima campaña

2019  
última campaña

## 1.2. PRECIOS MEDIOS NACIONALES DE PRODUCTOS GANADEROS

1.2.1. Precios Medios Nacionales de Productos Ganaderos					
PRODUCTOS GANADEROS (especificaciones)		Semana 31 29/07-4/08	Semana 32 5-11/08	Variación semanal euros	Variación semanal %
<b>VACUNO</b>					
(5)	Tenera, 180-300 kilos (€/100 kg canal)	376,06	376,04	-0,02	-0,01
(5)	Machos de 12 a 24 meses (Clase R) (€/100 kg canal)	346,49	345,86	-0,63	-0,18
(5)	Animales de 8 a 12 meses (Clase R) (€/100 kg canal)	378,79	378,68	-0,11	-0,03
(5)	Bovino vivo, conjunto categorías (€/100 kg vivo)	191,69	192,05	0,36	0,19
<b>CORDERO</b>					
(5)	Corderos 9-19 kilos (€/100 kg canal)	519,78	526,41	6,63	1,28
(5)	Corderos 12-16 kilos (€/100 kg canal)	501,07	505,74	4,67	0,93
(5)	Corderos Ligeros (12-13 kilos) (€/100 kg canal)	519,03	523,17	4,14	0,80
(5)	Corderos Pesados (13-16 kilos) (€/100 kg canal)	483,11	488,32	5,21	1,08
<b>PORCINO</b>					
(5)	Porcino >60% magro (Clase S) (€/100 kg canal)	182,01	182,05	0,04	0,02
(5)	Porcino 60-55% magro (Clase E) (€/100 kg canal)	180,80	180,87	0,07	0,04
(5)	Porcino 55-50% magro (Clase U) (€/100 kg canal)	174,05	173,54	-0,51	-0,29
(5)	Porcino 50-45% magro (Clase R) (€/100 kg canal)	167,03	167,21	0,18	0,11
(5)	Lechon 20 kg (€/unidad)	43,56	41,65	-1,91	-4,38
<b>POLLO</b>					
(6)	Pollo, media de canales del 83% y 65% rdto. (€/100 kg canal)	169,45	162,81	-6,64	-3,92
(6)	Pollo P10 (83% rdto.) (€/100 kg canal)	167,46	161,78	-5,68	-3,39
(6)	Pollo P90 (65% rdto.) (€/100 kg canal)	169,73	162,95	-6,78	-3,99
<b>HUEVOS</b>					
(7)	Huevos, media Clase L y M (€/100 kg)	76,30	84,22	7,92	10,38
(7)	Huevos - Clase L (€/docena)	0,62	0,70	0,08	12,90
(7)	Huevos - Clase M (€/docena)	0,53	0,57	0,04	7,55
<b>CONEJO</b>					
(8)	Conejo 1,8-2,2 kilo, vivo (€/100 kg)	189,35	189,35	0,00	0,00
<b>LECHE Y PRODUCTOS LÁCTEOS</b>					
(10)	Suero de leche en polvo (€/100 kg)	67,75	72,88	5,13	7,57
(9)	Leche de vaca (€/100 litros). Fuente: FEGA	Precio junio 2019: 32,10 €/100 litros			
<b>MIEL</b>					
(11)	Miel multifloral a granel (€/100 kg)	Precio junio 2019: 255,10 €/100 kg			

### Posición comercial:

(5) Entrada matadero; (6) Salida muelle matadero; (7) Salida muelle centro de embalaje; (8) Salida granja;  
(9) Precio pagado al ganadero; (10) Precio franco fábrica sin impuestos ni costes; (11) Venta a la industria o mayorista

### COMENTARIOS DE MERCADO

- **VACUNO** (=): Sin variaciones significativas en las cotizaciones de las **canales de vacuno** (-0,01% en las de las terneras, -0,18% en las de los machos 12-24 meses y -0,03% en las de los animales 8-12 meses). En este sector destaca el exceso de oferta y la disminución del consumo nacional. Desde principios de mayo no se registraba una subida semanal de este nivel en las cotizaciones de los **animales vivos** (0,19%). Ha aumentado ligeramente la demanda, aunque se mantiene el problema de exceso de animales en campo.
- **OVINO** (▲): Subida del 1,02%, de media, en las cotizaciones de las **canales de cordero**. La demanda exterior de corderos de mayor peso ha aumentado, más si cabe dados los bajos niveles de precios que se mantienen en España. La oferta que quedaba en campo encuentra buena salida. Respecto al consumo nacional, éste aumenta en estas primeras semanas de agosto, con el punto álgido del puente del día 15.
- **PORCINO** (=): Sin apenas variación en las cotizaciones de las **canales de porcino de capa blanca** (-0,03% de media en sus diferentes clasificaciones). La demanda y la oferta se han ajustado a niveles altos de precios. Las cotizaciones del cebado se mantienen una semana más. Octava semana consecutiva de cotizaciones a la baja en el **lechón base 20 kg** (▼) (-4,38% en la semana, -31,01% desde mediados de junio y +74,93% respecto a la misma semana del año 2018). Las cotizaciones anuales de este producto están muy por encima de las registradas en los años previos, marcada su evolución por la Peste Porcina Africana que ha mermado la cabaña porcina china, incrementando la demanda de canales del exterior y permitiendo a esos oferentes una gran salida de animales que debían reponer ante el mantenimiento de la demanda elevada. El descenso de precios que se da en estos meses de verano se repite año tras año, debido a la menor salida de cerdos cebados al matadero y el exceso de lechones en el mercado.
- **POLLOS** (▼): Bajada del (-3,92%), de media, en las cotizaciones de las **canales de pollo**. Descenso significativo de la demanda.
- **HUEVOS** (▲): El pronunciado descenso en la oferta de los huevos, sobre todo debido al aumento de bajas en las gallinas ponedoras, ha propiciado que las cotizaciones de la docena de huevos aumentasen significativamente esta semana (12,90% en la Clase L y 7,55% en la Clase M), más aún partiendo de una situación de precios mínimos de las últimas campañas.
- **CONEJO** (=): Mantenimiento de cotizaciones en el **conejo vivo de granja** (0,00% esta semana).
- **PRODUCTOS LÁCTEOS** (▲): Subida del 7,57% en la cotización semanal del **suero de leche en polvo**.

## 1.2.2. Precios Medios Nacionales de Productos Ganaderos: Gráficos

### VACUNO VIVO

Euro/100 kg vivo

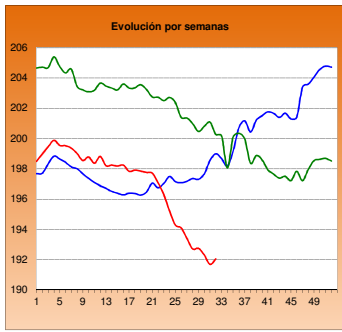

### MACHOS 12-24 MESES (Clase R)

Euro/100 kg canal

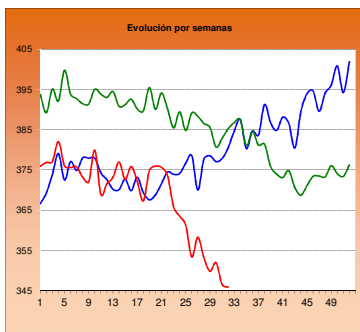

### TERNERAS (Conjunto de Clases)

Euro/100 kg canal

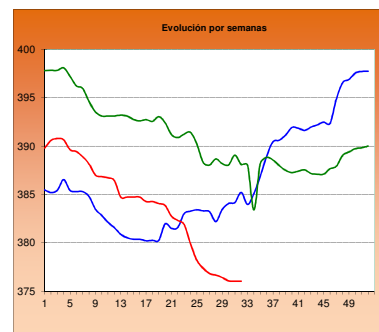

### ANIMALES DE 8-12 MESES (Clase R)

Euro/100 kg canal

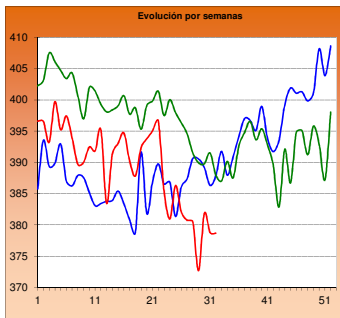

### CORDERO 12-16 kilos

Euro/100 kg canal

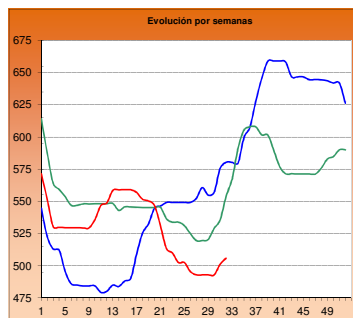

### CORDERO 9-19 kilos

Euro/100 kg canal

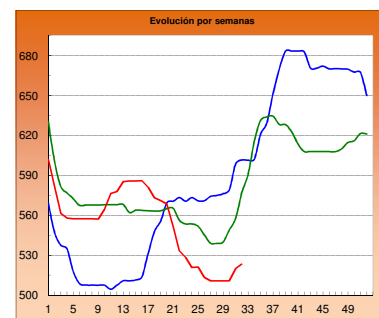

### PORCINO >60% magro (Clase S)

Euro/100 kg canal

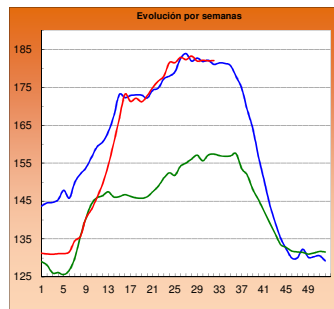

### PORCINO 60-55% magro (Clase E)

Euro/100 kg canal

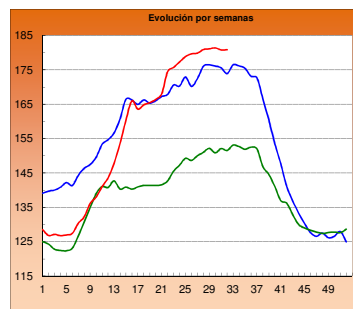

### LECHONES Base 20 kg

Euro/unidad

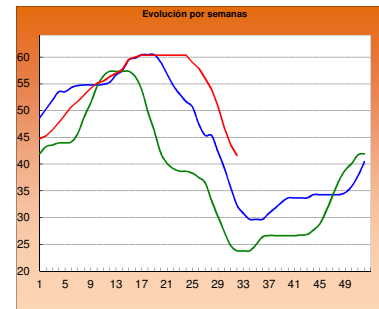

### POLLO Canales del 83% y 65% rdto.

Euro/100 kg canal

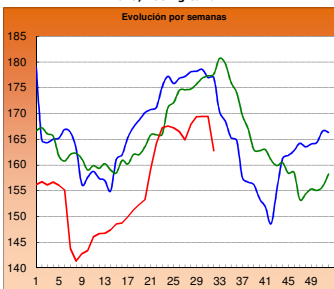

### POLLO P90

Euro/100 kg canal

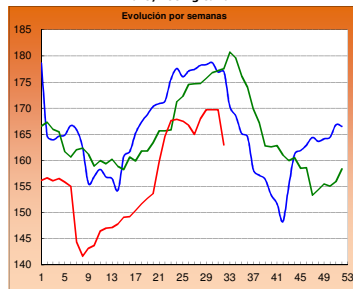

### POLLO P10

Euro/100 kg canal

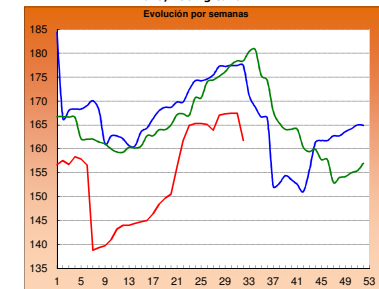

### HUEVOS Clase L

Euro/ Docena

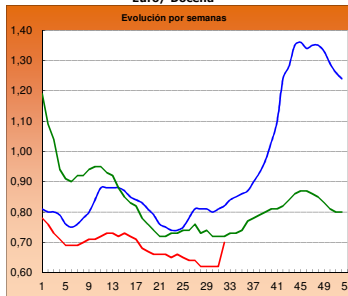

### HUEVOS Clase M

Euro/ Docena

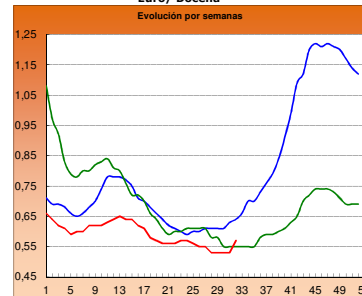

### CONEJO VIVO

Euro/100 kg vivo

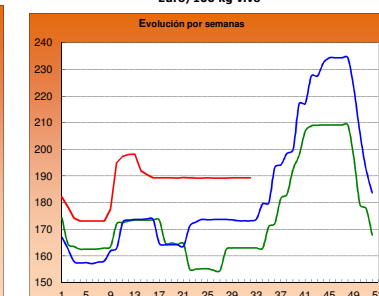

■ 2017

■ 2018

■ 2019



## 2.- PRECIOS EN MERCADOS REPRESENTATIVOS DE CEREALES, VINOS Y ACEITES

### 2.1. PRECIOS EN MERCADOS REPRESENTATIVOS DE CEREALES

#### 2.1.1. Precios Medios en Mercados Representativos: Trigo

Precios en Euro/Tonelada

REGLAMENTO (UE) 2017/1185 DE LA COMISION. Artículo 11, Anexo I. 1.

Precios de comercio al por mayor. Mercancia nacional y/o importada, sobre vehículo

PRODUCTO	MERCADO REPRESENTATIVO	Semana 29/07 - 4/08 2019	Semana 5 - 11/08 2019	Variación €
Trigo Blando Panificable	Albacete	188,00	186,00	-2,00
	Ávila	188,00	188,00	0,00
	Barcelona	200,00	200,00	0,00
	Burgos	182,40	182,20	-0,20
	Cádiz	198,00	198,00	0,00
	Guadalajara	191,80	191,20	-0,60
	Huesca	185,00	185,00	0,00
	León	185,40	185,40	0,00
	Lérida	181,00	181,00	0,00
	Madrid	194,00	194,00	0,00
	Murcia	190,00	185,00	-5,00
	Navarra	186,00	186,00	0,00
	Palencia	188,20	188,00	-0,20
	Pontevedra	191,00	191,00	0,00
	Salamanca	189,60	189,40	-0,20
	Segovia	187,40	187,20	-0,20
	Sevilla	198,00	198,00	0,00
	Soria	184,20	184,20	0,00
	Tarragona	185,00	182,00	-3,00
	Valladolid	190,00	191,20	1,20
Zamora	185,80	185,80	0,00	
Zaragoza	185,00	182,00	-3,00	
Trigo Duro	Cádiz	219,00	219,00	0,00
	Cordoba	222,00	222,00	0,00
	Sevilla	219,00	219,00	0,00
	Zaragoza	220,00	220,00	0,00

## 2.1.2. Precios Medios en Mercados Representativos: Cebada

Precios en Euro/Tonelada

**REGLAMENTO (UE) 2017/1185 DE LA COMISION. Artículo 11, Anexo I. 1.**

Precios de comercio al por mayor. Mercancía nacional y/o importada, sobre vehículo

PRODUCTO	MERCADO REPRESENTATIVO	Semana 29/07 - 4/08 2019	Semana 5 - 11/08 2019	Variación €
<b>Cebada Pienso</b>	Albacete	169,20	169,00	-0,20
	Ávila	180,00	180,00	0,00
	Burgos	173,00	173,00	0,00
	Cádiz	180,00	180,00	0,00
	Ciudad Real	176,90	176,10	-0,80
	Cordoba	173,00	172,00	-1,00
	La Coruña	178,00	178,00	0,00
	Cuenca	170,00	170,00	0,00
	Granada	180,00	180,00	0,00
	Guadalajara	172,60	172,60	0,00
	Huesca	172,00	172,00	0,00
	León	182,00	182,00	0,00
	Lérida	173,00	173,00	0,00
	Murcia	174,00	174,00	0,00
	Palencia	178,00	178,00	0,00
	Salamanca	184,00	184,00	0,00
	Segovia	177,00	177,00	0,00
	Soria	172,00	172,00	0,00
	Teruel	174,00	173,00	-1,00
	Toledo	180,40	180,40	0,00
Valladolid	179,00	178,00	-1,00	
Zamora	182,00	182,00	0,00	
Zaragoza	174,00	173,00	-1,00	
<b>Cebada Malta</b>	Albacete	194,00	194,00	0,00
	Burgos	178,60	178,60	0,00
	Ciudad Real	190,00	189,20	-0,80
	Cuenca	194,00	194,00	0,00
	Guadalajara	180,60	180,60	0,00
	Huesca	184,00	184,00	0,00
	Madrid	204,00	204,00	0,00
	Navarra	190,00	187,00	-3,00
	Palencia	181,80	181,80	0,00
	Salamanca	190,00	190,00	0,00
	Segovia	185,00	185,00	0,00
	Soria	181,00	185,00	4,00
	Teruel	191,00	190,00	-1,00
	Toledo	194,00	194,00	0,00
	Valladolid	182,04	180,80	-1,24
	Zamora	190,00	190,00	0,00
Zaragoza	179,00	178,00	-1,00	

### 2.1.3. Precios Medios en Mercados Representativos: Maíz y Arroz

Precios en Euro/Tonelada

**REGLAMENTO (UE) 2017/1185 DE LA COMISION. Artículo 11, Anexo I. 1. Cereales y 2 Arroz**

**Maíz grano, precios de comercio al por mayor. Mercancía nacional y/o importada, sobre vehículo**

**Arroz cáscara y arroz blanco, precios salida almacén agricultor**

PRODUCTO	MERCADO REPRESENTATIVO	Semana 29/07 - 4/08 2019	Semana 5 - 11/08 2019	Variación €
<b>Maíz Grano</b>	Albacete	188,40	186,00	-2,40
	Badajoz	190,00	190,00	0,00
	Cáceres	190,00	190,00	0,00
	Ciudad Real	194,00	193,00	-1,00
	Cordoba	186,00	186,00	0,00
	La Coruña	185,00	186,00	1,00
	Gerona	191,00	191,00	0,00
	Huesca	181,00	181,00	0,00
	León	180,00	179,60	-0,40
	Lerida	182,00	182,00	0,00
	Madrid	188,00	188,00	0,00
	Navarra	186,00	186,00	0,00
	Pontevedra	185,00	192,00	7,00
	Salamanca	191,00	191,00	0,00
	Sevilla	187,00	187,00	0,00
	Toledo	189,00	188,60	-0,40
	Valladolid	186,00	184,00	-2,00
	Zamora	182,00	182,00	0,00
Zaragoza	190,00	190,00	0,00	
<b>Arroz Cáscara (Indica)</b>	Badajoz	297,00	297,00	0,00
	Sevilla	331,00	331,00	0,00
	Valencia	260,00	260,00	0,00
<b>Arroz Cáscara (Japónica)</b>	Badajoz	307,00	307,00	0,00
	Sevilla	341,00	341,00	0,00
	Valencia	355,00	355,00	0,00
<b>Arroz Blanco (Indica)</b>	Sevilla	490,00	490,00	0,00
	Valencia	557,50	557,50	0,00
<b>Arroz Blanco (Japónica)</b>	Badajoz	601,00	601,00	0,00
	Sevilla	500,00	500,00	0,00
	Valencia	572,50	572,50	0,00
<b>Arroz Blanco Vaporizado (Indica)</b>	Badajoz	657,00	657,00	0,00
	Sevilla	612,00	612,00	0,00
	Valencia	595,00	595,00	0,00
<b>Arroz Partido</b>	Sevilla	307,00	307,00	0,00
	Valencia	312,50	312,50	0,00

## 2.2. PRECIOS EN MERCADOS REPRESENTATIVOS DE VINOS

R. EJECUCIÓN (UE) 2017/1185 DE LA COMISION. Artículo 11, Anexo II. 3.

En €/hectólitro, salida bodega, a granel, pago al contado sin I. V. A.

PRODUCTO	MERCADO REPRESENTATIVO	Semana 29/07 - 4/08 2019	Semana 5 - 11/08 2019	Variación €
Vino Blanco sin DOP/IPG	Albacete	29,89	30,88	0,99
	Badajoz	25,62	26,03	0,41
	Ciudad Real	24,90	24,90	0,00
	Cuenca	27,55	27,55	0,00
	Toledo	23,68	25,73	2,05
Vino Tinto sin DOP / IPG	<b>Precio de vino tinto referido al producto de 12 puntos de color</b>			
	Albacete	42,92	39,88	-3,04
	Ciudad Real	35,04	39,02	3,98
	Cuenca	40,38	40,38	0,00
	Badajoz	50,06	50,06	0,00
	Murcia	50,20	50,20	0,00
	Toledo	36,95	34,73	-2,22
	Valencia	32,99	31,81	-1,18
PRODUCTO ZONA DOP / IPG	<b>Euros / Hectólitro</b>			<b>Variación €</b>
		<b>Junio</b>	<b>Julio</b>	
VINO BLANCO co	RUEDA	202,39	150,99	-51,40
VINO TINTO con I	RIOJA	133,26	133,26	0,00

## 2.3. PRECIOS EN MERCADOS REPRESENTATIVOS DE ACEITES

Aceites. Precios sobre almazara, en €/100 kg, sin I.V.A. Rgto. 2017/1185. Art.11. Anexo I.3.  
Semilla de girasol. Precios en centros de demanda, en €/100 kg, sin I.V.A. Rgto 2017/1185. Art. 8

PRODUCTO Y ESPECIFICACIONES	MERCADO REPRESENTATIVO	Semana 29/07 - 4/08 2019	Semana 5 - 11/08 2019	Variación €
<b>ACEITE DE OLIVA VIRGEN EXTRA</b> Menos de 0,8°	Badajoz	215,00	215,00	0,00
	Ciudad Real	232,00	230,00	-2,00
	Córdoba	227,00	226,00	-1,00
	Granada	226,75	226,13	-0,63
	Jaén	227,31	225,15	-2,17
	Málaga	237,50	240,50	3,00
	Sevilla	239,69	244,00	4,32
	Tarragona	242,50	240,00	-2,50
	Toledo	232,00	227,00	-5,00
<b>ACEITE DE OLIVA VIRGEN</b> De 0,8° a 2°	Badajoz	210,00	210,00	0,00
	Córdoba	209,50	209,00	-0,50
	Granada	208,88	208,00	-0,88
	Jaén	208,78	206,78	-2,00
	Sevilla	217,60	218,50	0,91
	Cadiz	204,50	204,50	0,00
	Tarragona	215,00	210,00	-5,00
	Toledo	212,00	208,00	-4,00
<b>ACEITE DE OLIVA LAMPANTE</b> Más de 2°	Córdoba	203,50	204,00	0,50
	Granada	200,50	200,50	0,00
	Jaén	200,52	201,38	0,86
	Málaga	205,00	206,25	1,25
	Sevilla	206,80	207,50	0,70
	Tarragona	182,50	182,50	0,00
	Badajoz	200,00	200,00	0,00
<b>ACEITE DE OLIVA REFINADO</b>	Córdoba	197,50	203,00	5,50
	Jaén	199,00	205,00	6,00
	Sevilla	205,00	211,00	6,00
	Tarragona	205,00	205,00	0,00
<b>ACEITE DE ORUJO CRUDO</b>	Córdoba	75,50	76,50	1,00
	Jaén	84,00	84,00	0,00
	Tarragona	77,50	77,50	0,00
<b>ACEITE DE ORUJO REFINADO</b>	Córdoba	109,00	109,00	0,00
	Jaén	112,50	112,50	0,00
	Tarragona	110,00	110,00	0,00
<b>ACEITE DE GIRASOL REFINADO</b>	Córdoba	75,43	77,93	2,50
	Sevilla	76,67	79,75	3,08
	Tarragona	82,50	82,00	-0,50
<b>PIPA DE GIRASOL</b> (9 - 2 - 44)	Sur	318,70	320,89	2,19
	Centro	288,70	284,34	-4,36
	Norte	306,00	306,00	0,00

### 3. PRECIOS DE PRODUCCIÓN DE FRUTAS Y HORTALIZAS EN EL MERCADO INTERIOR

#### 3.1. PRECIOS DE PRODUCCIÓN EN EL MERCADO INTERIOR FRUTAS

##### 3.1.1. Precios de Producción de Frutas en el Mercado Interior:

Precios diarios y Precios Medios Ponderados Semanales en mercados representativos provinciales.

Precios a la salida del centro de acondicionamiento de productos seleccionados, embalados y, en su caso, en palés (€/100 kg peso neto)

#### CÍTRICOS

PRODUCTO	MERCADO	VARIEDAD O TIPO	CAT.	CALIBRE	DIA/MES							
					5/8	6/8	7/8	8/8	9/8	10/8	11/8	PMPS
NARANJA	Castellón	Barberina	I		68,72	70,42	70,06	67,56	66,05	--	--	68,89
	Castellón	Valencia Late	I		73,36	64,98	70,85	65,10	--	--	--	68,79
	Valencia	Valencia Late	I		57,86	58,85	57,61	57,13	60,58	--	--	59,34
	Castellón	Valencia Midknight	I		59,00	59,00	59,00	59,00	59,00	--	--	59,00
	Valencia	Valencia Midknight	I		65,21	65,07	65,02	64,79	65,02	--	--	65,02

#### FRUTAS DE PEPITA

PRODUCTO	MERCADO	VARIEDAD O TIPO	CAT.	CALIBRE mm	DIA/MES							
					5/8	6/8	7/8	8/8	9/8	10/8	11/8	PMPS
MANZANA	Gerona	Fuji	I	70-80	119,64	119,64	119,64	119,64	119,64	--	--	119,64
	Gerona	Golden Delicious	I	70-80	96,65	96,65	96,65	96,65	96,65	--	--	96,65
	Lérida	Golden Delicious	I	70-80	56,50	56,46	56,50	56,50	56,40	--	--	56,48
	Zaragoza	Golden Delicious	I	70-80	74,55	82,13	--	70,51	121,00	--	--	78,27
	Gerona	Granny Smith	I	70-80	83,98	83,98	83,98	83,98	83,98	--	--	83,98
	Lérida	Granny Smith	I	70-80	46,50	46,50	46,50	46,50	46,50	--	--	46,50
	Lérida	Red Chief	I	70-80	49,50	49,50	49,50	49,50	49,50	--	--	49,50
	Gerona	Red Delicious	I	70-80	99,21	99,21	99,21	99,21	99,21	--	--	99,21
	Gerona	Royal Gala	I	70-80	155,00	155,00	155,00	155,00	155,00	--	--	155,00
PERA	Lérida	Conferencia	I	60-65+	79,00	79,00	79,00	79,00	79,00	--	--	79,00
	Badajoz	Ercolini	I	50-60	103,00	108,00	100,00	99,00	--	--	--	101,58
	Lérida	Ercolini	I	50-60	145,00	145,00	145,00	145,00	145,00	--	--	145,00
	Murcia	Ercolini	I	50-60	57,00	62,00	58,00	63,00	63,00	--	--	60,92
	Lérida	Limonera	I	60-65	60,00	--	--	--	95,00	--	--	94,10
UVA DE MESA	Murcia	Apirenas Blancas	I	-	190,00	190,00	190,00	190,00	190,00	--	--	190,00
	Murcia	Autumn Royal	I	-	180,00	157,00	158,00	158,00	160,00	--	--	162,63

#### FRUTAS DE HUESO

PRODUCTO	MERCADO	VARIEDAD O TIPO	CAT.	CALIBRE	DIA/MES							
					5/8	6/8	7/8	8/8	9/8	10/8	11/8	PMPS
ALBARICOQUE	Zaragoza	Todos los tipos y variedades	-	45-50 mm	111,61	117,01	119,13	121,87	130,00	--	--	117,64
CEREZA	León	Todas las variedades dulces	-	22 mm y más	165,00	165,00	165,00	165,00	165,00	--	--	165,00
CIRUELA	Badajoz	Todos los tipos y variedades	I	35 mm o superior	76,00	76,00	76,00	76,00	76,00	--	--	76,00
	Cáceres	Todos los tipos y variedades	I	35 mm o superior	76,00	76,00	76,00	76,00	76,00	--	--	76,00
MELOCOTÓN	Lérida	Pulpa amarilla	I	A/B	70,81	71,45	70,66	71,35	71,36	--	--	71,14
	Teruel	Pulpa amarilla	I	A/B	126,01	126,01	126,01	126,01	126,01	--	--	126,01
	Zaragoza	Pulpa amarilla	I	A/B	64,73	55,20	64,93	49,26	53,01	--	--	55,94
	Lérida	Pulpa Blanca	I	A/B	58,27	73,17	64,82	62,80	62,28	--	--	64,49
NECTARINA	Lérida	Pulpa amarilla	I	A/B	83,42	83,27	83,14	83,59	83,73	--	--	83,44
	Zaragoza	Pulpa amarilla	I	A/B	73,83	75,88	49,80	73,95	80,00	--	--	73,12
PARAGUAYA	Lérida	-	-	A/B	79,05	78,50	77,41	78,88	77,64	--	--	78,26
	Zaragoza	-	-	A/B	64,66	71,31	45,00	77,05	80,00	--	--	67,64
PLATERINA	Lérida	--	-	A/B	83,90	104,63	90,65	105,81	107,43	--	--	100,32

**3.1.2. Precios de Producción de Frutas en el Mercado Interior: Precios Medios Ponderados Semanales Nacionales**

Referencia: Reglamento Delegado (UE) 2017/891 de la Comisión, de 13 de marzo (DOUE de 25 de mayo). Art. 55 y Anexo VI  
Precios a la salida del centro de acondicionamiento de productos seleccionados, embalados y, en su caso, en palés (€/100kg peso neto)

**CÍTRICOS**

PRODUCTO	MERCADO	VARIEDAD O TIPO	CAT.	CALIBRE	PRECIO MEDIO PONDERADO SEMANAL NACIONAL Semana 32 - 2019: 05/08 - 11/08
NARANJA	ESPAÑA	Valencia Late	I	3-6	60,28

**FRUTAS DE PEPITA**

PRODUCTO	MERCADO	VARIEDAD O TIPO	CAT.	CALIBRE mm	PRECIO MEDIO PONDERADO SEMANAL NACIONAL Semana 32 - 2019: 05/08 - 11/08
MANZANA	ESPAÑA	Fuji	I	70/80	119,64
	ESPAÑA	Golden delicious	I	70/80	69,40
	ESPAÑA	Granny Smith	I	70/80	53,25
	ESPAÑA	Red Delicious y demás Var. Rojas	I	70/80	77,34
PERA	ESPAÑA	Conferencia	I	60/65+	79,00
UVA DE MESA	ESPAÑA	Todas las variedades sin pepitas	I	-	175,07

**FRUTAS DE HUESO**

PRODUCTO	MERCADO	VARIEDAD O TIPO	CAT.	CALIBRE mm	PRECIO MEDIO PONDERADO SEMANAL NACIONAL Semana 32 - 2019: 05/08 - 11/08
ALBARICOQUE	ESPAÑA	Todos los tipos y variedades	-	45-50 mm	117,64
CEREZA	ESPAÑA	Todas las variedades dulces	-	22 y más	165,00
CIRUELA	ESPAÑA	Todos los tipos y variedades	-	35 mm o superior	76,00
MELOCOTÓN	ESPAÑA	Pulpa amarilla	I	A/B	71,56
	ESPAÑA	Pulpa blanca	I	A/B	64,49
NECTARINA	ESPAÑA	Pulpa amarilla	I	A/B	81,52

## 3.2. PRECIOS DE PRODUCCIÓN EN EL MERCADO INTERIOR: PRODUCTOS HORTÍCOLAS

3.2.1. Precios de Producción de Hortícolas en el Mercado Interior:  
Precios diarios y Precios Medios Ponderados Semanales en mercados representativos provinciales.

Precios a la salida del centro de acondicionamiento de productos seleccionados, embalados y, en su caso, en palés (€/100 kg peso neto)

## HORTALIZAS

PRODUCTO	MERCADO	VARIEDAD O TIPO	CAT.	CALIBRE	DIA/MES							
					5/8	6/8	7/8	8/8	9/8	10/8	11/8	PMPS
AJO	Cuenca	Blanco	-	50-60 mm	180,00	180,00	180,00	180,00	180,00	--	--	180,00
	Albacete	Morado	-	50-80 mm	165,00	165,00	165,00	165,00	165,00	--	--	165,00
	Córdoba	Morado	-	50-80 mm	159,66	165,03	161,63	160,52	158,17	--	--	161,08
	Cuenca	Morado	-	50-80 mm	220,00	220,00	220,00	220,00	220,00	--	--	220,00
	Albacete	Primavera	-	50-60 mm	135,00	135,00	135,00	135,00	135,00	--	--	135,00
	Córdoba	Primavera	-	50-60 mm	171,14	171,42	171,24	171,18	171,06	--	--	171,21
	Cuenca	Primavera	-	50-60 mm	150,00	150,00	150,00	150,00	150,00	--	--	150,00
BERENJENA	Valladolid	Primavera	-	50-60 mm	220,00	220,00	220,00	220,00	220,00	--	--	220,00
	Almería	Todos los tipos y variedades	-	-	68,53	68,24	65,94	68,57	63,00	--	--	66,95
CALABACÍN	Tarragona	Todos los tipos y variedades	-	-	84,00	84,00	84,00	84,00	84,00	--	--	84,00
	Almería	Todas las variedades	-	14-21 g	22,00	16,47	21,00	14,12	14,50	--	--	18,88
	Navarra	Todas las variedades	-	14-21 g	63,00	63,00	63,00	63,00	63,00	--	--	63,00
CEBOLLA	Tarragona	Todas las variedades	-	14-21 g	48,75	48,75	48,75	48,75	48,75	--	--	48,75
	Albacete	Todos los tipos y variedades	-	40-80 mm	19,70	19,70	19,70	19,70	19,70	--	--	19,70
	Ciudad Real	Todos los tipos y variedades	-	40-80 mm	37,00	37,00	37,00	37,00	37,00	--	--	37,00
CHAMPIÑÓN	Cuenca	Todos los tipos y variedades	-	40-80 mm	23,00	23,00	23,00	23,00	23,00	--	--	23,00
	Albacete	Cerrado	-	30-65 mm	180,50	180,50	180,50	180,50	180,50	--	--	180,50
	Cuenca	Cerrado	-	30-65 mm	162,30	162,30	162,30	162,30	162,30	--	--	162,30
	La Rioja	Cerrado	-	30-65 mm	222,02	221,98	222,35	222,94	222,94	--	--	222,44
JUDÍA VERDE	Navarra	Cerrado	-	30-65 mm	223,00	223,00	223,00	223,00	223,00	--	--	223,00
	Almería	Plana	-	-	184,20	209,09	158,07	183,50	190,53	--	--	189,86
LECHUGA	Granada	Plana	-	-	218,00	--	314,00	--	--	--	--	269,40
	Murcia	Baby	I	-	87,00	85,00	85,00	85,00	85,00	--	--	85,35
	Murcia	Iceberg	I	400g y +	60,91	57,27	59,09	59,09	58,18	--	--	58,93
MELÓN	Murcia	Romana	I	400g y +	60,00	60,00	61,00	60,92	61,85	--	--	60,83
	Murcia	Amarillo	-	-	45,00	45,00	45,00	44,00	46,00	--	--	45,00
	Murcia	Cantaloupe	-	-	24,00	23,00	23,00	23,00	24,00	--	--	23,39
	Murcia	Galia	-	-	30,00	29,00	29,00	28,00	28,00	--	--	28,80
	Murcia	Piel de Sapo	-	-	24,62	22,97	20,51	22,15	20,51	--	--	22,25
PEPINO	Ciudad Real	Todos los tipos y variedades	-	-	39,60	39,60	39,60	39,60	39,60	--	--	39,60
	Almería	De Almería	-	350-500 g	69,30	68,55	68,05	67,80	67,25	83,66	--	70,93
	Granada	De Almería	-	350-500 g	109,00	96,00	101,00	93,00	92,00	101,00	--	102,60
PIMIENTO	Murcia	Español	-	M (20-25 cm)	50,09	51,34	48,84	53,22	53,22	--	--	51,27
	Almería	Cuadrado Color	I	70 mm y +	90,00	--	90,59	--	104,00	--	--	95,18
	Murcia	Cuadrado Color	I	70 mm y +	96,79	86,90	90,44	86,60	99,84	--	--	91,88
	Almería	Cuadrado Verde	I	70 mm y +	82,35	--	83,53	81,00	85,00	--	--	82,97
	Granada	Cuadrado Verde	I	70 mm y +	--	67,00	--	72,00	70,00	80,00	--	72,14
	Murcia	Cuadrado Verde	I	70 mm y +	91,63	91,59	84,19	87,90	89,62	--	--	88,97
	Almería	Italiano Verde	I	40 mm y +	57,00	--	85,00	--	85,00	--	--	80,50
SANDÍA	Granada	Sweet Bite	-	-	183,16	191,58	193,60	195,29	187,89	177,37	--	189,88
	Murcia	Sin semillas	-	-	30,00	28,29	27,43	27,43	25,71	--	--	27,74
	Toledo	Sin semillas	-	-	32,00	32,00	32,00	32,00	32,00	--	--	32,00
SETAS CULTIVADAS	Ciudad Real	Todos los tipos y variedades	-	-	31,00	31,00	31,00	31,00	31,00	--	--	31,00
	La Rioja	Pleurotus ostreatus	-	-	249,09	249,69	249,36	249,00	249,00	--	--	249,23
TOMATE	Granada	Cereza	I	-	127,00	155,00	146,00	--	160,00	137,00	--	143,25
	Murcia	Cereza	I	-	80,00	81,78	80,00	84,44	86,22	--	--	82,57
	Almería	Racimo	I	-	--	143,00	--	--	--	--	--	143,00
	Almería	Redondo	I	57-100mm	69,41	60,00	66,00	63,00	74,00	--	--	66,48
	Murcia	Redondo	I	57-100mm	132,79	123,93	141,64	119,51	146,07	--	--	133,16
ZANAHORIA	Toledo	Todos los tipos y variedades	-	-	17,00	17,00	17,00	17,00	17,00	--	--	17,00



**3.2.2. Precios de Producción de Hortalizas en el Mercado Interior: Precios Medios Ponderados Semanales Nacionales**

Referencia: Reglamento Delegado (UE) 2017/891 de la Comisión, de 13 de marzo (DOUE de 25 de mayo). Art. 55 y Anexo VI

Precios a la salida del centro de acondicionamiento de productos seleccionados, embalados y, en su caso, en palés (€/100kg peso neto)

**HORTALIZAS**

PRODUCTO	MERCADO	VARIEDAD O TIPO	CAT.	CALIBRE	PRECIO MEDIO PONDERADO SEMANAL NACIONAL Semana 32 - 2019: 05/08 - 11/08
AJO	ESPAÑA	Blanco	-	50-60 mm	180,00
	ESPAÑA	Morado	-	45-55 mm	182,16
	ESPAÑA	Primavera	-	50-60 mm	162,87
BERENJENA	ESPAÑA	Todos los tipos y variedades	-	40+ /70+	69,09
CALABACÍN	ESPAÑA	Todas las variedades	-	14-21	41,74
CEBOLLA	ESPAÑA	Todos los tipos y variedades	-	40-80	33,71
CHAMPIÑÓN (SETAS CULTIVADAS)	ESPAÑA	Cerrado	-	Medio (30-65 mm)	176,46
JUDÍA (VERDE)	ESPAÑA	Todos los tipos y variedades	-	-	205,77
LECHUGA	ESPAÑA	Todos los tipos y variedades	I	400 g o superior	59,50
MELÓN	ESPAÑA	Todos los tipos y variedades	-	-	34,92
PEPINO	ESPAÑA	Variedades lisas	-	350-500 g	101,51
PIMIENTO DULCE	ESPAÑA	Todos los tipos y variedades	I	40 mm o superior	80,00
SANDÍA	ESPAÑA	Todos los tipos y variedades	-	-	29,42
TOMATE	ESPAÑA	Cereza	I	-	98,35
	ESPAÑA	Redondo	I	57-100mm	118,88
ZANAHORIA	ESPAÑA	Todos los tipos y variedades	-	-	31,51

## 4. PRECIOS REPRESENTATIVOS DE PRODUCTOS GANADEROS

### 4.1. PRECIOS REPRESENTATIVOS DE PRODUCTOS GANADEROS: BOVINO

#### 4.1.1. Precios Medios Nacionales de Canales de Bovino Pesado

PRECIO MEDIO NACIONAL ( €/100kg Canal) DE CANALES DE BOVINO PESADO SEGÚN MODELO COMUNITARIO DE CLASIFICACIÓN R 2017/1182, R 2017/1184, RD 815/2018 (Euro/100kg canal)

CATEGORÍA	CLASE DE CONFORMACIÓN Y DE ESTADO DE ENGRASAMIENTO	Semana 29/07-4/08 2019	Semana 5-11/08 2019	Variación €
Categoría A: Canales de machos jóvenes sin castrar de más de un año y menos de dos	Muy buena y poco cubierta (U-2)	371,66	366,49	-5,17
	Muy buena y cubierta (U-3)	355,52	364,50	8,98
	<b>Precio medio ponderado Categoría U</b>	<b>362,99</b>	<b>365,42</b>	<b>2,43</b>
	Buena y poco cubierta (R-2)	346,91	348,59	1,68
	Buena y cubierta (R-3)	346,00	342,75	-3,25
	<b>Precio medio ponderado Categoría R</b>	<b>346,49</b>	<b>345,86</b>	<b>-0,63</b>
	Menos buena y poco cubierta (O-2)	314,63	313,65	-0,98
Menos buena y cubierta (O-3)	327,37	331,52	4,15	
	<b>Precio medio ponderado Categoría O</b>	<b>318,96</b>	<b>319,73</b>	<b>0,77</b>
Categoría D: Canales de hembras que hayan parido	Mediocre y poco cubierta (P-2)	203,05	214,93	11,88
	Mediocre y cubierta (P-3)	220,44	216,28	-4,16
	<b>Precio medio ponderado Categoría P</b>	<b>204,20</b>	<b>215,02</b>	<b>10,82</b>
	Buena y cubierta (R-3)	275,41	266,51	-8,90
	Buena y grasa (R-4)	315,98	313,28	-2,70
	<b>Precio medio ponderado Categoría R</b>	<b>289,04</b>	<b>282,23</b>	<b>-6,81</b>
	Menos buena y poco cubierta (O-2)	229,50	222,54	-6,96
Menos buena y cubierta (O-3)	257,21	260,91	3,70	
Menos buena y grasa (O-4)	301,36	301,49	0,13	
	<b>Precio medio ponderado Categoría O</b>	<b>250,19</b>	<b>249,15</b>	<b>-1,04</b>
Categoría E: Canales de otras hembras ( de 12 meses o más)	Muy buena y poco cubierta (U-2)	390,44	383,96	-6,48
	Muy buena y cubierta (U-3)	392,26	389,46	-2,80
	<b>Precio medio ponderado Categoría U</b>	<b>391,93</b>	<b>388,48</b>	<b>-3,45</b>
	Buena y poco cubierta (R-2)	352,24	365,09	12,85
	Buena y cubierta (R-3)	378,31	375,46	-2,85
	Buena y grasa (R-4)	379,71	378,57	-1,14
	<b>Precio medio ponderado Categoría R</b>	<b>376,36</b>	<b>374,88</b>	<b>-1,48</b>
	Menos buena y poco cubierta (O-2)	319,00	314,05	-4,95
	Menos buena y cubierta (O-3)	338,31	331,12	-7,19
Menos buena y grasa (O-4)	330,20	326,63	-3,57	
	<b>Precio medio ponderado Categoría O</b>	<b>334,70</b>	<b>327,96</b>	<b>-6,74</b>
Categoría Z: Canales de animales desde 8 a menos de 12 meses	Muy buena y poco cubierta (U-2)	390,16	390,00	-0,16
	Muy buena y cubierta (U-3)	397,58	396,46	-1,12
	<b>Precio medio ponderado Categoría U</b>	<b>394,09</b>	<b>393,42</b>	<b>-0,67</b>
	Buena y poco cubierta (R-2)	375,75	361,16	-14,59
	Buena y cubierta (R-3)	379,90	385,10	5,20
	<b>Precio medio ponderado Categoría R</b>	<b>378,79</b>	<b>378,68</b>	<b>-0,11</b>
	Menos buena y poco cubierta (O-2)	316,24	317,73	1,49
Menos buena y cubierta (O-3)	324,64	329,35	4,71	
	<b>Precio medio ponderado Categoría O</b>	<b>319,74</b>	<b>322,58</b>	<b>2,84</b>

#### 4.1.2. Precios Medios Nacionales del Bovino Vivo

R 2017/1182, R 2017/1184 (Euro/100 kg vivo)

BOVINO VIVO	Semana 29/07-4/08 2019	Semana 5-11/08 2019	Variación €
Machos hasta 480 Kg. vivo	221,95	221,92	-0,03
Machos de más de 480 kg. vivo	194,47	194,46	-0,01
Hembras que hayan parido	97,01	99,01	2,00
Otras hembras de hasta 380 Kg. vivo	221,80	221,80	0,00
Otras hembras de más de 380 Kg. vivo	206,25	208,00	1,75

#### 4.1.3. Precios Medios Nacionales de Otros Animales de la Especie Bovina

OTROS BOVINOS	Semana 29/07-4/08 2019	Semana 5-11/08 2019	Variación €
TERNEROS DE 8 DÍAS A 4 SEMANA (Euro/cabeza)			
Macho frisón	79,90	77,51	-2,39
Macho cruzado	210,47	210,38	-0,09
Hembra frisón	100,37	93,28	-7,09
Hembra cruzado	134,44	132,31	-2,13
<i>Media ponderada nacional (Euro/Cabeza)</i>	<b>137,92</b>	<b>136,05</b>	<b>-1,87</b>
TERNEROS DE 6 HASTA 12 MESES (Euro/100kg vivo)			
Macho frisón (base 200 kg)	163,17	160,26	-2,91
Macho cruzado (base 200 kg)	276,16	273,24	-2,92
Hembra frisón (base 200 kg)	350,00	350,00	0,00
Hembra cruzado (base 200 kg)	211,00	210,86	-0,14
<i>Media ponderada nacional (Euro/100kg vivo)</i>	<b>246,67</b>	<b>244,86</b>	<b>-1,81</b>

## 4.2. PRECIOS REPRESENTATIVOS DE PRODUCTOS GANADEROS: OVINO

#### 4.2.1. Precios Medios Nacionales de Canales de Ovino Frescas o Refrigeradas

R 2017/1182, R 2017/1184 (Euro/100 kg canal)

CORDEROS I Y II	Semana 29/07-4/08 2019	Semana 5-11/08 2019	Variación €
Corderos I (12 a 13 kg/canal)	519,03	523,17	4,14
Corderos II (13,1 a 16 kg/canal)	483,11	488,32	5,21
<i>Media ponderada</i>	<b>501,07</b>	<b>505,74</b>	<b>4,67</b>

#### PRECIOS MEDIOS DE CANALES DE OVINO FRESCAS O REFRIGERADAS EN LOS MERCADOS NACIONALES REPRESENTATIVOS PARA LA UE

MERCADO REPRESENTATIVO - Cordero 9-19 kg	Semana 29/07-4/08 2019	Semana 5-11/08 2019	Variación €
Barcelona	573,31	592,61	19,30
Madrid	579,64	609,64	30,00
Valencia	644,53	644,53	0,00
Albacete	547,58	560,78	13,20
Extremadura	497,00	497,26	0,26
Segovia	497,50	497,50	0,00
Toledo	513,60	517,05	3,45
Zaragoza	549,48	574,36	24,88
<i>Media ponderada</i>	<b>519,78</b>	<b>526,41</b>	<b>6,63</b>

### 4.3. PRECIOS REPRESENTATIVOS DE PRODUCTOS GANADEROS: PORCINO

#### 4.3.1. Precios Medios de Canales de Porcino de Capa Blanca

CLASIFICACIÓN EUROP R 2017/1182, R 2017/1184 (Euro/100kg canal)

	Clase S			Clase E			Clase U		
	Semana 29/07-4/08 2019	Semana 5-11/08 2019	Variación €	Semana 29/07-4/08 2019	Semana 5-11/08 2019	Variación €	Semana 29/07-4/08 2019	Semana 5-11/08 2019	Variación €
<b>PRECIO MEDIO NACIONAL</b>	182,01	182,05	<b>0,04</b>	180,80	180,87	<b>0,07</b>	174,05	173,54	<b>-0,51</b>

	Clase R			Clase O			Clase P		
	Semana 29/07-4/08 2019	Semana 5-11/08 2019	Variación €	Semana 29/07-4/08 2019	Semana 5-11/08 2019	Variación €	Semana 29/07-4/08 2019	Semana 5-11/08 2019	Variación €
<b>PRECIO MEDIO NACIONAL</b>	167,02	167,21	<b>0,19</b>	162,37	164,60	<b>2,23</b>	161,04	164,11	<b>3,07</b>

#### 4.3.2. Precios Medios en Mercados Representativos Provinciales de Porcino Cebado

MERCADO REPRESENTATIVO	SELECTO			NORMAL			GRASO		
	Semana 29/07-4/08 2019	Semana 5-11/08 2019	Variación €	Semana 29/07-4/08 2019	Semana 5-11/08 2019	Variación €	Semana 29/07-4/08 2019	Semana 5-11/08 2019	Variación €
Barcelona	-	-	-	1,52	1,53	<b>0,01</b>	1,48	1,50	<b>0,02</b>
Huesca	1,48	1,48	<b>0,00</b>	1,46	1,46	<b>0,00</b>	1,44	1,44	<b>0,00</b>
Lleida	1,47	1,47	<b>0,00</b>	1,46	1,46	<b>0,00</b>	1,44	1,44	<b>0,00</b>
Murcia	1,51	1,52	<b>0,01</b>	1,50	1,51	<b>0,01</b>	1,49	1,50	<b>0,01</b>
Pontevedra	1,48	1,48	<b>0,00</b>	1,46	1,46	<b>0,00</b>	1,90	1,90	<b>0,00</b>
Salamanca	1,48	1,48	<b>0,00</b>	1,48	1,48	<b>0,00</b>	1,42	1,42	<b>0,00</b>
Segovia	1,46	1,48	<b>0,02</b>	1,46	1,48	<b>0,02</b>	1,46	1,48	<b>0,02</b>
Zaragoza	1,50	1,50	<b>0,00</b>	1,46	1,46	<b>0,00</b>	1,44	1,44	<b>0,00</b>

### 4.3.3. Precios Medios de Porcino Precoz, Lechones y Otras Calidades

(Euro/100kg vivo)

CERDAS DE DESVIEJE	Semana 29/07-04/08 2019	Semana 5-11/08 2019	Variación €
Cerdas de Desvieje	66,07	68,20	2,13
<b>CERDOS CEBADOS</b>			
Categoría U	134,02	133,62	-0,40
<b>LECHONES</b>			
Lleida.Base 20kg de peso.	185,00	175,00	-10,00
Segovia.Base 20kg de peso.	230,00	220,00	-10,00
Media nacional. Calidad Normal. Base 20 kg de	217,78	208,26	-9,52

### 4.3.4. Precios Medios de Porcino: Tronco Ibérico

TOSTONES	Semana 29/07-04/08 2019	Semana 5-11/08 2019	Variación €
De 5 a 9 kilos	337,14	337,14	0,00
De 9 a 12 kilos	405,71	410,00	4,29
<b>LECHONES</b>			
Lechón Ibérico Cruzado Base 23 kg	210,82	210,82	0,00
<b>MARRANOS</b>			
Marranos Ibéricos de 35 a 60 kg	-	-	-
<b>PRIMALES</b>			
Primales Ibéricos de 60 a 100 kg	-	-	-
<b>CERDO CEBADO</b>			
Cerdo Cebado (Intensivo)	170,42	157,50	-12,92
Cerdo Cebado de Campo (Extensivo)	194,47	194,60	0,13
Cerdo Cebado de Bellota 100% Ibérico	-	-	-
<b>DESVIEJE</b>			
Reproductores de desvieje	82,61	82,61	0,00
<b>REPRODUCTORES</b>			
Reproductores >6 meses	287,50	283,75	-3,75
<b>CASTRONAS</b>			
Castronas	78,26	78,26	0,00

Denominaciones de acuerdo con la Norma de Calidad (RD 4/2014)

Para información sobre precios de productos agrícolas y ganaderos en otros Estados Miembros de la UE:

<https://ec.europa.eu/agriculture/>



MINISTERIO  
DE AGRICULTURA, PESCA  
Y ALIMENTACION