



13 de septiembre 2017

Índice:

1. Precios Medios Nacionales, comentarios y gráficos
2. Precios en Mercados Representativos UE (nacionales)
 - 2.1 Cereales
 - 2.2 Vinos de mesa
 - 2.3 Aceites y Semillas
 - 2.4 Frutas y Hortalizas
 - 2.5 Vacuno
 - 2.6 Ovino
 - 2.7 Porcino
3. Precios en Mercados Representativos UE (semana anterior)



GOBIERNO
DE ESPAÑA

MINISTERIO
DE AGRICULTURA Y PESCA,
ALIMENTACIÓN Y MEDIO AMBIENTE

SECRETARÍA GENERAL TÉCNICA

Subdirección General de Estadística

sgestadi@mapama.es

<http://www.mapama.gob.es/es/estadistica/temas/default.aspx>

Publicación elaborada por la
Secretaría General Técnica
Subdirección General de Estadística



**MINISTERIO
DE AGRICULTURA Y PESCA,
ALIMENTACIÓN Y MEDIO AMBIENTE**

Edita

© Ministerio de Agricultura y Pesca, Alimentación y Medio Ambiente
Secretaría General Técnica
Centro de Publicaciones
Catálogo de Publicaciones de la Administración General del Estado:
<http://publicacionesoficiales.boe.es/>

N.I.P.O.: 280-15-017-3

Se permite la utilización, copia o reproducción de los datos de este Boletín siempre que se cite expresamente su procedencia

PRECIOS MEDIOS NACIONALES AGRÍCOLAS

PRODUCTOS AGRÍCOLAS (especificaciones)		Semana 35 28/08-03/09	Semana 36 4 - 10/09	Variación semanal euros	Variación semanal %
CEREALES, alfalfa y pisa de girasol					
(1)	Trigo blando panificable (€/t)	177,90	177,78	-0,12	-0,07
(1)	Trigo duro (€/t)	237,97	237,62	-0,35	-0,15
(1)	Cebada pienso (€/t)	168,00	166,98	-1,02	-0,61
(1)	Cebada malta (€/t)	177,23	184,27	7,04	3,97
(1)	Maíz grano (€/t)	176,60	176,07	-0,53	-0,30
(4)	Arroz cáscara (€/t)	295,08	295,08	0,00	0,00
(1)	Alfalfa (€/t)	155,34	155,10	-0,24	-0,15
(1)	Pisa de girasol (€/t)	341,22	330,76	-10,46	-3,06
VINOS					
(2)	Vino blanco sin DOP/IGP (€/hectolitro)	33,78	33,00	-0,79	-2,33
(2)	Vino tinto sin DOP/IGP, 12 p. color (€/hectolitro)	42,82	42,79	-0,04	-0,08
(2)	Vino blanco DOP/IGP Rueda (€/hectolitro)	145,75	145,75	0,00	0,00
(2)	Vino tinto DOP/IGP Rioja (€/hectolitro)	154,43	154,43	0,00	0,00
ACEITES VEGETALES					
(3)	Aceite de oliva virgen extra < 0,8° (€/100 kg)	381,68	380,54	-1,14	-0,30
(3)	Aceite de oliva virgen, de 0,8° a 2° (€/100 kg)	374,15	372,62	-1,53	-0,41
(3)	Aceite de oliva lampante > 2° (€/100 kg)	367,24	365,71	-1,53	-0,42
(3)	Aceite de oliva refinado (€/100 kg)	373,17	372,00	-1,17	-0,31
(3)	Aceite de oliva orujo crudo (€/100 kg)	197,17	197,71	0,54	0,27
(3)	Aceite de oliva orujo refinado (€/100 kg)	252,58	253,76	1,18	0,47
(3)	Aceite girasol refinado (€/100 kg)	77,57	78,02	0,45	0,59
FRUTAS					
(4)	Clementina (€/100 kg)	35,20	37,97	2,77	7,87
(4)	Limón (€/100 kg)	21,50	17,50	-4,00	-18,60
(4)	Naranja (€/100 kg)	23,95	24,03	0,08	0,35
(4)	Ciruella (€/100 kg)	51,06	49,41	-1,64	-3,22
(4)	Melocotón (€/100 kg)	28,14	32,92	4,78	16,98
(4)	Uva de mesa (€/100 kg)	72,73	68,74	-3,99	-5,49
(4)	Plátano (€/100 kg)	31,16	30,60	-0,56	-1,80
HORTALIZAS					
(4)	Acelga (€/100kg)	53,25	48,12	-5,13	-9,63
(4)	Ajo seco (€/100kg)	139,70	131,82	-7,88	-5,64
(4)	Berenjena (€/100 kg)	67,54	63,58	-3,96	-5,87
(4)	Calabacín (€/100 kg)	51,39	45,02	-6,37	-12,39
(4)	Cebolla (€/100 kg)	17,90	18,23	0,32	1,81
(4)	Champiñón (€/100kg)	108,00	119,10	11,09	10,27
(4)	Judía verde tipo plana (€/100 kg)	231,25	253,60	22,35	9,66
(4)	Lechuga Romana (€/100 ud)	30,12	28,00	-2,13	-7,06
(4)	Melón, Piel de Sapo (€/100 kg)	50,73	46,05	-4,68	-9,23
(4)	Pepino (€/100 kg)	59,21	70,00	10,79	18,22
(4)	Pimiento verde tipo italiano (€/100 kg)	53,94	57,71	3,77	7,00
(4)	Sandía (€/100 kg)	17,10	20,04	2,94	17,19
(4)	Tomate liso (€/100 kg)	58,41	62,35	3,94	6,75
(4)	Zanahoria (€/100 kg)	10,86	10,25	-0,61	-5,57
(4)	Patata (€/100 kg)	11,27	9,28	-1,99	-17,64

Posición comercial:

(1) Entrada industria; (2) Salida bodega; (3) Salida almazara; (4) Granel: sobre árbol, finca, almacén, agricultor, alhóndiga, lonja

COMENTARIOS DE MERCADO

- **CEREALES** (▼▲): Descenso en los precios medios de los cereales grano, excepto en cebada malta que sube un 3,97%. Cebada pienso (-0,61%), maíz grano (-0,30%), trigo duro (-0,15%) y trigo blando panificable (-0,07%).
- **VINOS** (▼⇒): Descenso también en los precios medios de los vinos sin DOP/IGP; el vino blanco desciende un (-2,33%) y el tinto un (-0,08%). Los vinos con DOP/IGP blanco Rueda y tinto Rioja permanecen estables.
- **ACEITES VEGETALES** (▼▲): Diferente comportamiento en los precios medios de los aceites. Descienden aceite de oliva lampante (-0,42%), aceite de oliva virgen (-0,41%), aceite de oliva refinado (-0,31%) y aceite de oliva virgen extra (-0,30%); mientras que incrementan su precio el aceite de girasol refinado 0,59%, y los aceites de oliva orujo refinado 0,47% y orujo crudo 0,27%.
- **CÍTRICOS** (▼▲): Se incrementa el precio medio en origen de la *clementina* (7,87%) y permanece prácticamente inalterado el de la *naranja tipo Navel* (0,35%). En tendencia inversa, la cotización del *limón* —rodejo a estas alturas de campaña— desciende significativamente (-18,6%).
- **FRUTA DE HUESO** (▲▼): Dándose por finalizada la campaña del albaricoque, el precio medio del *melocotón* experimenta un repunte apreciable (16,98%), mientras que el de la *ciruela* desciende levemente (-3,22%).
- **HORTALIZAS** (▼▲): Diversidad de tendencias en la variación de cotizaciones, en general no demasiado relevantes, de los hortícolas de referencia, en el comienzo de desplazamientos de las zonas de comercialización predominante en varios de ellos y la proximidad del final de algunas campañas a medida que se acerca del otoño. Estas circunstancias explicarían en gran medida alguno de los mayores incrementos registrados, entre los que sobresalen los del *pepino* (18,22%), la *sandía* (17,19%) y el *champiñón* (10,27%). Lo mismo podría aplicarse a los descensos, siendo los más destacados los de *calabacín* (-12,39%) y *melón piel de sapo* (-9,23%). Fuerte caída relativa de la *patata* (-17,64%), situada en niveles bastante reducidos.

PRECIOS MEDIOS NACIONALES AGRÍCOLAS

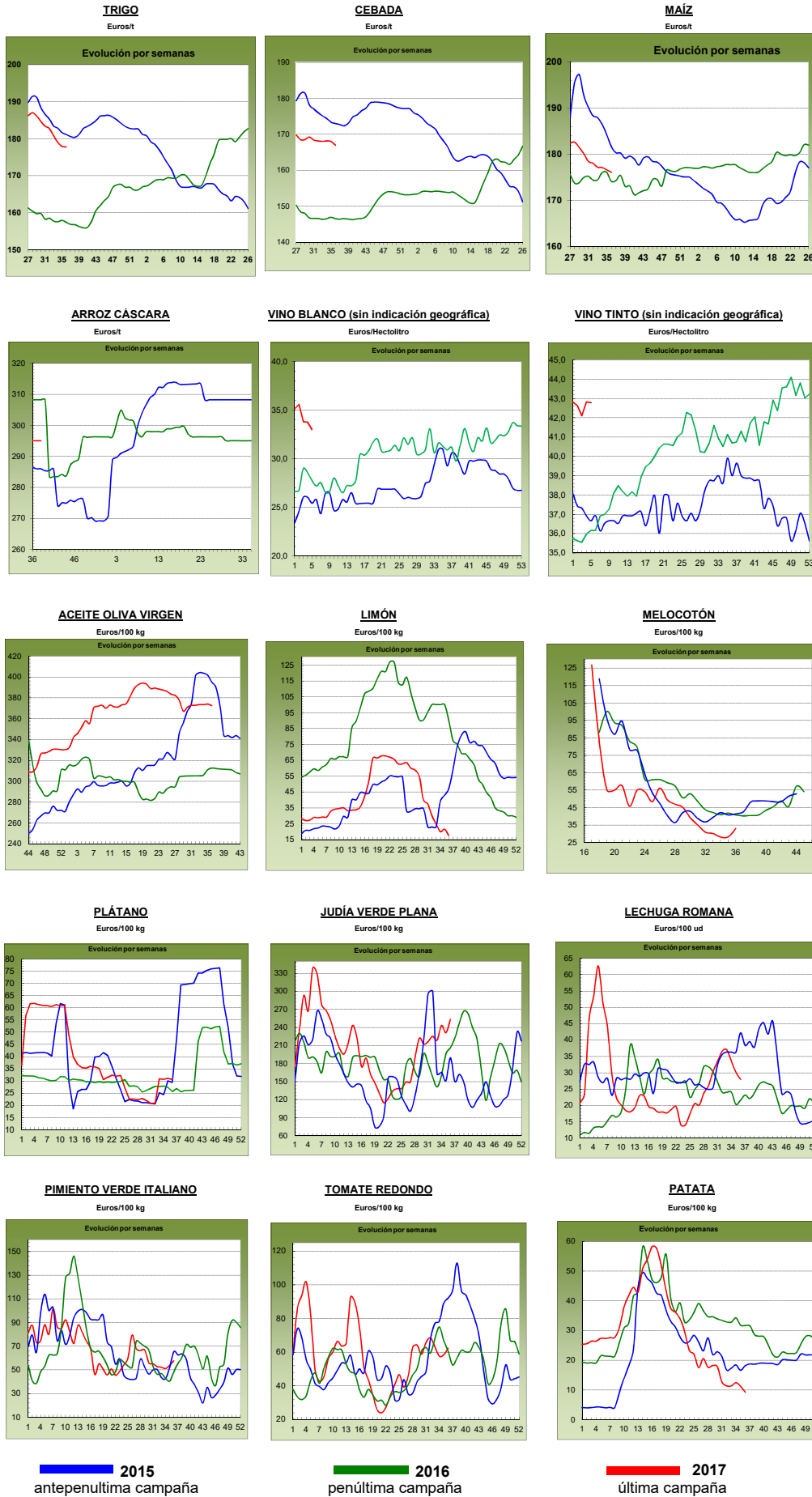

PRECIOS MEDIOS NACIONALES GANADEROS

PRODUCTOS GANADEROS (especificaciones)		Semana 35 28/08-3/09	Semana 36 04-10/09	Variación semanal euros	Variación semanal %
VACUNO					
(5)	Ternera, 180-300 kilos (€/100 kg canal)	386,91	388,95	2,04	0,53
(5)	Machos de 12 a 24 meses (Clase R) (€/100 kg canal)	380,28	384,64	4,36	1,15
(5)	Animales de 8 a 12 meses (Clase R) (€/100 kg canal)	390,85	394,11	3,26	0,83
(5)	Bovino vivo, conjunto categorías (€/100 kg vivo)	199,19	200,73	1,54	0,77
CORDERO					
(5)	Corderos 9-19 kilos (€/100 kg canal)	620,94	629,47	8,53	1,37
(5)	Corderos 12-16 kilos (€/100 kg canal)	599,47	607,76	8,29	1,38
PORCINO					
(5)	Porcino >60% magro (Clase S) (€/100 kg canal)	180,71	177,81	-2,90	-1,60
(5)	Porcino 60-55% magro (Clase E) (€/100 kg canal)	175,46	173,13	-2,33	-1,33
(5)	Porcino 55-50% magro (Clase U) (€/100 kg canal)	183,12	181,37	-1,75	-0,96
(5)	Porcino 50-45% magro (Clase R) (€/100 kg canal)	183,41	181,03	-2,38	-1,30
(5)	Lechon 20 kg (€/unidad)	29,68	29,68	0,00	0,00
POLLO					
(6)	Pollo, media de canales del 83% y 65% rdto. (€/100 kg canal)	165,31	164,73	-0,58	-0,35
(6)	Pollo P10 (83% rdto.) (€/100 kg canal)	166,63	166,44	-0,19	-0,11
(6)	Pollo P90 (65% rdto.) (€/100 kg canal)	165,15	164,52	-0,63	-0,38
HUEVOS					
(7)	Huevos, media Clase L y M (€/100 kg)	103,66	105,99	2,33	2,25
(7)	Huevos - Clase L (€/docena)	0,86	0,87	0,01	1,16
(7)	Huevos - Clase M (€/docena)	0,70	0,73	0,03	4,29
CONEJO					
(8)	Conejo 1,8-2,2 kilo, vivo (€/100 kg)	170,97	172,19	1,22	0,71
LECHE Y PRODUCTOS LÁCTEOS					
(10)	Suero de leche en polvo (€/100 kg)	83,99	78,50	-5,49	-6,54
(9)	Leche de vaca (€/100 litros). Fuente: FEAGA	Precio julio 2017: 31,00 €/100 litros			
MIEL					
(11)	Miel multifloral a granel (€/100 kg)	Precio julio 2017: 319,53 €/100 kg			

Posición comercial:

- (5) Entrada matadero; (6) Salida muelle matadero; (7) Salida muelle centro de embalaje; (8) Salida granja; (9) Precio pagado al ganadero
 (10) Precio franco fábrica sin impuestos ni costes; (11) Venta a la industria o mayorista

COMENTARIOS DE MERCADO

- **VACUNO (▲)**: Subidas generalizadas en los precios de las canales de vacuno gracias a un mayor consumo interno, descenso en la oferta y mayor demanda exterior, sobre todo desde Turquía y Portugal (0,53% en las canales de terneras, 1,15% en las de los machos 12-24 meses y 0,83% en las de los animales 8-12 meses). Respecto al **vacuno para vida**, esta semana se ha registrado una subida de precios en sus cotizaciones (0,77%), superando los 200 €/100kg, cosa que no ocurría desde el mes de junio de 2014.
- **CORDERO (▲)**: Los precios de las canales de corderos suben, de media, un 1,38%, más por el descenso de animales que han quedado en campo que por la demanda existente, pues el mercado musulmán ya está abastecido para celebrar sus fiestas. La demanda nacional ha subido para rellenar los mostradores tras el periodo vacacional.
- **PORCINO (▼)**: Descenso medio del (-1,30%) en las cotizaciones de las **canales de porcino de capa blanca**. Los precios en España son muy elevados, comparados con el resto de mercados, por lo que es necesario que los precios bajen para ganar competitividad a nivel internacional. Además, el aumento de la oferta nacional, vía pesos, también ayuda al descenso en los precios. Repetición en los precios de los **lechones base 20 kg** (0,00%), en un mercado estable a la espera del comportamiento de la demanda una vez pasado el grueso del verano. Lo normal sería que saliesen animales de cebo a matadero y se empezase a demandar este animal para ir cubriendo las plazas vacantes.
- **POLLOS (▼)**: Se inicia el mes de septiembre con un ligero descenso en los precios de las canales de pollo (-0,35%) debido a una ligera bajada en la demanda.
- **HUEVOS (▲)**: El incremento de demanda de este producto por parte de la industria extranjera permite que las cotizaciones de los huevos suban (1,16% en la Clase L y 4,29% en la Clase M).
- **CONEJO (▲)**: Subida del 0,71% en el precio del conejo vivo de granja gracias a un ligero repunte en la demanda.
- **PRODUCTOS LÁCTEOS**: Bajada semanal del (-6,54%) en el **suero de leche en polvo (▼)**. El precio de la **leche de vaca** (fuente: FEAGA) no varió (=) en el mes de julio respecto al mes anterior (0,00%).
- **MIEL (▲)**: En el mes de julio, el precio de la **miel multifloral a granel** subió un 5,19% respecto al mes de junio.

PRECIOS MEDIOS NACIONALES GANADEROS

VACUNO VIVO

Euro/100 kg vivo

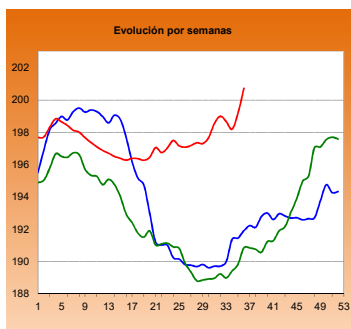

MACHOS 12-24 MESES (Clase R)

Euro/100 kg canal

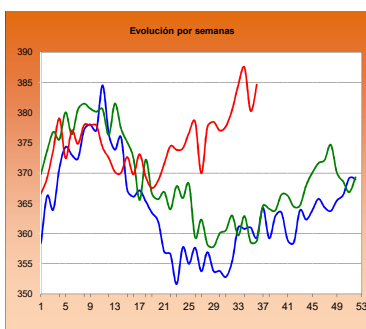

TERNERAS (Conjunto de Clases)

Euro/100 kg canal

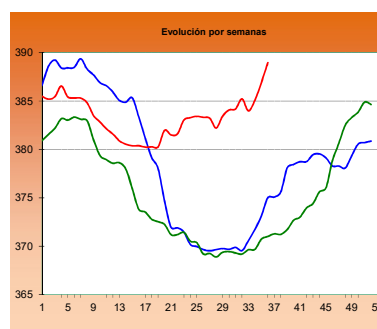

ANIMALES DE 8-12 MESES (Clase R)

Euro/100 kg canal

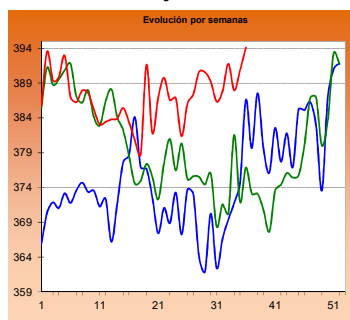

CORDERO 12-16 kilos

Euro/100 kg canal

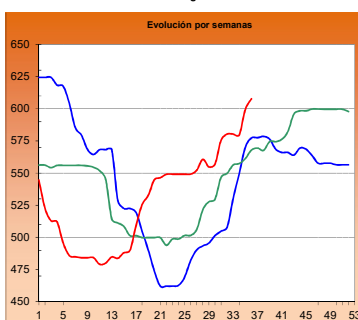

CORDERO 9-19 kilos

Euro/100 kg canal

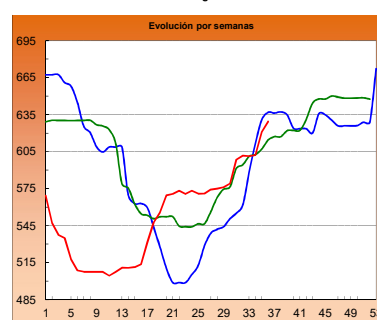

PORCINO >60% magro (Clase S)

Euro/100 kg canal

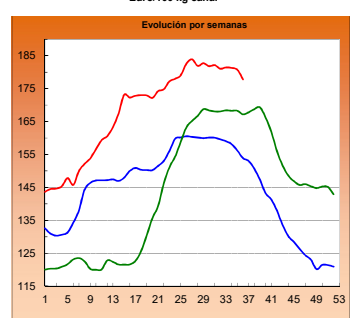

PORCINO 60-55% magro (Clase E)

Euro/100 kg canal

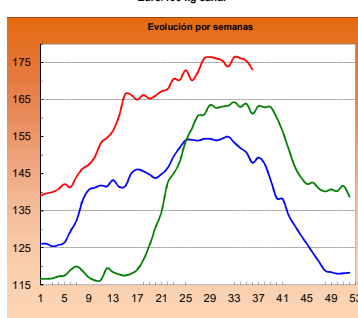

LECHONES Base 20 kg

Euro/unidad

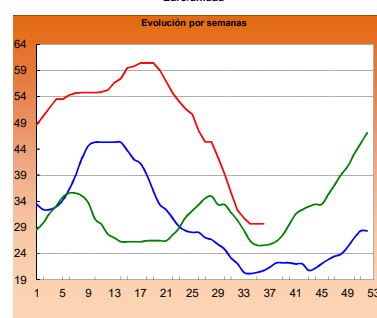

POLLO Canales del 83% y 65% rdto.

Euro/100 kg canal

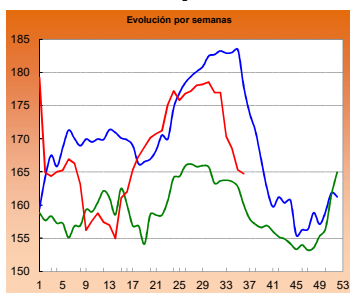

POLLO P90

Euro/100 kg canal

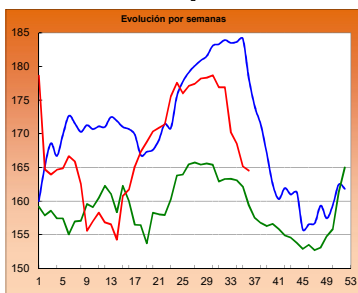

POLLO P10

Euro/100 kg canal

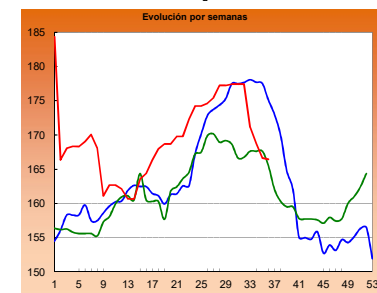

HUEVOS Clase L

Euro/Docena

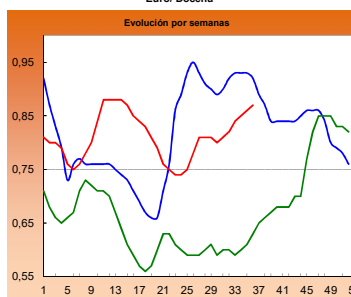

HUEVOS Clase M

Euro/Docena

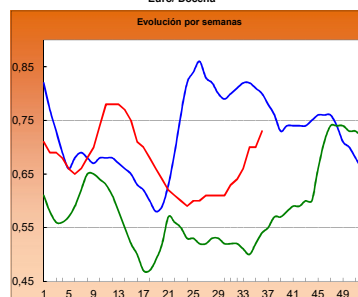

CONEJO VIVO

Euro/100 kg vivo

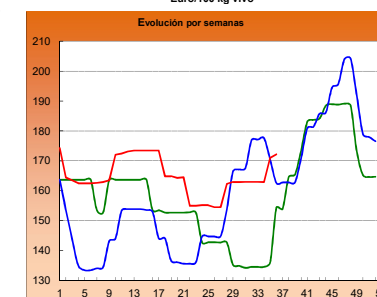
2015
2016
2017

I-2 PRECIOS EN MERCADOS REPRESENTATIVOS - CEREAL

Precios en Euro/Tonelada

REGLAMENTO (UE) N° 1272/2009 DE LA COMISION. Artículo 56, apartado 3.

Precios de comercio al por mayor. Mercancía nacional y/o importada, sobre vehículo

PRODUCTO	MERCADO REPRESENTATIVO	Semana 28/08-03/09 2017	Semana 04-10/09 2017	Variación €
Trigo Blando Panificable	Albacete	175,00	175,00	0,00
	Ávila	186,00	186,00	0,00
	Barcelona	183,00	184,00	1,00
	Burgos	178,00	178,00	0,00
	Cádiz	185,00	185,00	0,00
	Huesca	172,00	174,00	2,00
	León	181,00	181,00	0,00
	Lérida	170,00	170,00	0,00
	Madrid	187,00	187,00	0,00
	Murcia	170,00	170,00	0,00
	Navarra	180,00	180,00	0,00
	Palencia	182,20	182,20	0,00
	Salamanca	190,00	190,00	0,00
	Segovia	183,60	182,80	-0,80
	Sevilla	185,00	185,00	0,00
	Soria	180,00	177,40	-2,60
	Tarragona	168,00	169,00	1,00
	Valladolid	180,72	181,40	0,68
Zamora	181,20	181,00	-0,20	
Trigo Duro	Cádiz	240,00	240,00	0,00
	Córdoba	242,00	240,00	-2,00
	Sevilla	240,00	240,00	0,00
	Zaragoza	230,00	230,00	0,00

I-2 PRECIOS EN MERCADOS REPRESENTATIVOS - CEREAL

Precios en Euro/Tonelada

REGLAMENTO (UE) N° 1272/2009 DE LA COMISION. Artículo 56, apartado 3.

Precios de comercio al por mayor. Mercancía nacional y/o importada, sobre vehículo

PRODUCTO	MERCADO REPRESENTATIVO	Semana 28/08-03/09 2017	Semana 04-10/09 2017	Variación €
Cebada Pienso	Albacete	160,70	160,70	0,00
	Ávila	176,00	176,00	0,00
	Ciudad Real	168,00	168,00	0,00
	La Coruña	168,00	168,00	0,00
	Cuenca	163,00	163,00	0,00
	Gerona	163,00	166,00	3,00
	Granada	166,00	167,00	1,00
	Huesca	155,00	159,00	4,00
	León	175,00	175,00	0,00
	Lérida	159,00	161,00	2,00
	Murcia	165,00	164,00	-1,00
	Palencia	171,00	171,00	0,00
	Segovia	175,00	174,00	-1,00
	Sevilla	175,00	175,00	0,00
	Tarragona	--	169,00	--
	Teruel	166,00	166,00	0,00
	Valladolid	175,00	175,00	0,00
	Zamora	175,00	175,00	0,00
Zaragoza	166,00	166,00	0,00	
Cebada Malta	Albacete	188,00	188,00	0,00
	Cuenca	188,00	188,00	0,00
	Huesca	182,00	185,00	3,00
	Navarra	172,00	172,00	0,00

I-2 PRECIOS EN MERCADOS REPRESENTATIVOS - CEREAL

Precios en Euro/Tonelada

REGLAMENTO (UE) N° 1272/2009 DE LA COMISION. Artículo 56, apartado 3.

Maíz grano, precios de comercio al por mayor. Mercancía nacional y/o importada, sobre vehículo

Arroz cáscara, arroz blanco precios salida almacén agricultor

PRODUCTO	MERCADO REPRESENTATIVO	Semana 28/08-03/09 2017	Semana 04-10/09 2017	Variación €
Maíz Grano	Badajoz	186,00	186,00	0,00
	Barcelona	180,00	179,00	-1,00
	Cáceres	186,00	186,00	0,00
	La Coruña	172,00	172,00	0,00
	Gerona	180,00	179,00	-1,00
	Huesca	172,00	172,00	0,00
	León	178,80	180,00	1,20
	Lérida	169,00	168,00	-1,00
	Madrid	180,00	180,00	0,00
	Murcia	170,00	170,00	0,00
	Navarra	175,00	172,00	-3,00
	Sevilla	180,00	180,00	0,00
	Valencia	--	171,00	--
	Zaragoza	181,00	181,00	0,00
Arroz cáscara (Indica)	Badajoz	265,59	265,59	0,00
	Sevilla	295,50	295,50	0,00
Arroz cáscara (Japónica)	Badajoz	287,36	287,36	0,00
	Sevilla	305,50	305,50	0,00
Arroz blanco (Indica)	Badajoz	569,00	569,00	0,00
	Sevilla	580,00	580,00	0,00
	Valencia	550,00	550,00	0,00
Arroz blanco (Japónica)	Badajoz	602,00	602,00	0,00
	Sevilla	610,00	610,00	0,00
	Valencia	565,00	565,00	0,00
Arroz blanco vaporizado (Indica)	Badajoz	622,75	622,75	0,00
	Valencia	595,00	595,00	0,00
Arroz partido	Badajoz	295,90	295,90	0,00
	Sevilla	318,00	318,00	0,00
	Valencia	325,00	325,00	0,00

**I-3 PRECIOS EN MERCADOS REPRESENTATIVOS
VINOS BLANCOS Y TINTOS**

Rg EJECUCIÓN (UE) 2017/1185 (Art 11 letra a. Anexo II 3) de la COMISIÓN

En €/hectolitro, salida bodega, a granel, pago al contado sin I.V.A.

PRODUCTO	MERCADO REPRESENTATIVO	Semana	Semana	Variación €
		28/8 - 3/9 35 2017	4 - 10/9 36 2017	
VINO BLANCO sin DOP/IGP				
	Albacete	30,74	30,53	-0,21
	Badajoz	31,84	29,88	-1,97
	Ciudad Real	34,98	35,11	0,13
	Cuenca	35,35	33,42	-1,93
	Toledo	33,67	31,95	-1,72
VINO TINTO sin DOP/IGP				
	Precio de vino tinto referido al producto de 12 puntos de color			
	Albacete	40,17	40,54	0,37
	Ciudad Real	46,75	44,99	-1,76
	Cuenca	46,11	45,89	-0,22
	Badajoz	38,40	37,28	-1,11
	Murcia	40,25	40,14	-0,10
	Toledo	43,57	45,49	1,92
	Valencia	47,04	48,59	1,55
VINO BLANCO con DOP/IGP				
	RUEDA	145,75	145,75	0,00
VINO TINTO con DOP/IGP				
	RIOJA	154,43	154,43	0,00

I-4 PRECIOS EN MERCADOS REPRESENTATIVOS DE ACEITES

Aceites. Precios sobre almazara, en €/100 kg, sin I.V.A.Rgto C.E. 865/04 y 826/08

Semilla de girasol. Precios en centros de demanda, en €/100 kg, sin I.V.A. Rgto C.E.E. 3405/93

PRODUCTO Y ESPECIFICACIONES	MERCADO REPRESENTATIVO	Semana 35 28/8 - 3/9 2017	Semana 36 4 - 10/9 2017	Variación €
ACEITE DE OLIVA VIRGEN EXTRA Menos de 0,8°	Badajoz	385,00	385,00	0,00
	Ciudad Real	380,00	379,00	-1,00
	Córdoba	383,50	380,50	-3,00
	Granada	379,00	379,00	0,00
	Jaén	380,74	378,06	-2,69
	Málaga	383,00	383,00	0,00
	Sevilla	382,95	383,88	0,93
	Tarragona	390,00	390,00	0,00
	Toledo	380,00	378,00	-2,00
ACEITE DE OLIVA VIRGEN De 0,8° a 2°	Badajoz	372,50	372,50	0,00
	Córdoba	376,00	373,50	-2,50
	Granada	373,00	373,00	0,00
	Jaén	372,18	370,86	-1,32
	Sevilla	377,13	378,35	1,22
	Cadiz	372,00	371,00	-1,00
	Tarragona	380,00	380,00	0,00
	Toledo	376,00	374,00	-2,00
ACEITE DE OLIVA LAMPANTE Más de 2°	Córdoba	365,50	364,50	-1,00
	Granada	366,00	368,70	2,70
	Jaén	367,91	365,82	-2,09
	Málaga	370,00	370,00	0,00
	Sevilla	370,08	370,08	0,00
	Tarragona	362,50	357,50	-5,00
	Badajoz	367,50	367,50	0,00
ACEITE DE OLIVA REFINADO	Córdoba	372,50	375,00	2,50
	Jaén	372,00	371,00	-1,00
	Tarragona	375,00	370,00	-5,00
ACEITE DE ORUJO CRUDO	Córdoba	198,67	199,50	0,83
	Jaén	197,85	198,63	0,78
	Tarragona	195,00	195,00	0,00
ACEITE DE ORUJO REFINADO	Córdoba	251,85	253,89	2,04
	Jaén	252,90	254,38	1,49
	Tarragona	253,00	253,00	0,00
ACEITE DE GIRASOL REFINADO	Córdoba	76,38	76,88	0,50
	Sevilla	76,33	77,19	0,86
	Tarragona	80,00	80,00	0,00
PIPA DE GIRASOL	Andalucía	344,16	349,15	4,99
	Centro-Norte	339,25	324,50	-14,75

I-5 PRECIOS EN MERCADOS REPRESENTATIVOS - FRUTAS Y HORTALIZAS

PRECIOS DE PRODUCTOS NACIONALES
Mercados representativos de producción

Precios a la salida del centro de acondicionamiento de productos seleccionados, embalados y, en su caso, en palés (€/100 kg peso neto)

CÍTRICOS

PRODUCTO	MERCADO	VARIEDAD O TIPO	CAT.	CALIBRE	DIA/MES						
					4/9	5/9	6/9	7/9	8/9	9/9	10/9
LIMÓN	Alicante	Verna	I	3-4	--	--	93,82	--	--	--	--

FRUTAS DE PEPITA

PRODUCTO	MERCADO	VARIEDAD O TIPO	CAT.	CALIBRE mm	DIA/MES						
					4/9	5/9	6/9	7/9	8/9	9/9	10/9
MANZANA	Gerona	Golden Delicious	I	70-80	65,58	65,58	65,58	65,58	65,58	--	--
	Lérida	Golden Delicious	I	70-80	49,73	50,18	50,21	49,72	49,25	--	--
	Zaragoza	Golden Delicious	I	70-80	69,61	75,77	61,07	70,14	--	--	--
	Gerona	Granny Smith	I	70-80	83,90	83,90	83,90	83,90	83,90	--	--
	Lérida	Granny Smith	I	70-80	59,00	59,00	59,00	59,00	59,00	--	--
	Gerona	Red Delicious	I	70-80	90,11	90,11	90,11	90,11	90,11	--	--
	Gerona	Royal Gala	I	70-80	83,31	83,31	83,31	83,31	83,31	--	--
	Lérida	Royal Gala	I	70-80	69,39	69,24	69,18	69,15	69,00	--	--
	Zaragoza	Royal Gala	I	70-80	81,36	84,14	83,19	--	--	--	--
	PERA	Lérida	Blanquilla	I	55-60	78,32	78,03	78,85	77,91	78,67	--
Zaragoza		Blanquilla	I	55-60	81,58	81,82	--	--	--	--	--
Lérida		Conferencia	I	60-65+	81,04	80,55	81,11	80,07	80,65	--	--
Lérida		Ercolini	I	50-60	73,71	73,63	73,44	74,00	74,68	--	--
Murcia		Ercolini	I	50-60	112,00	112,00	110,00	110,00	110,00	--	--
Lérida		Limonera	I	60-65	73,72	73,72	72,70	67,75	71,99	--	--
Zaragoza		Limonera	I	60-65	--	80,00	--	--	--	--	--
Lérida		Williams	I	65+-75+	61,00	68,00	66,00	67,00	68,00	--	--
UVA DE MESA	Murcia	Crimson Seedless	I	-	170,00	170,00	175,00	170,00	170,00	--	--
	Alicante	Dª. María	I	-	--	--	--	--	--	--	110,06
	Alicante	Moscatel Italia	I	-	--	--	--	--	--	103,36	113,89
	Alicante	Red Globe	I	-	--	--	--	--	--	87,69	109,02

FRUTAS DE HUESO

PRODUCTO	MERCADO	VARIEDAD O TIPO	CAT.	CALIBRE	DIA/MES						
					4/9	5/9	6/9	7/9	8/9	9/9	10/9
CIRUELA	Zaragoza	Europeas		35 y más	97,00	95,31	97,00	--	--	--	--
	Zaragoza	Reina Claudia		35 y más	79,29	66,03	60,24	81,90	--	--	--
MELOCOTÓN	Lérida	Pulpa Amarilla	I	A/B	59,74	59,70	59,86	59,76	59,29	--	--
	Teruel	Pulpa Amarilla	I	A/B	75,80	--	--	78,65	--	--	--
	Zaragoza	Pulpa Amarilla	I	A/B	61,88	55,02	63,44	56,74	--	--	--
	Lérida	Pulpa Blanca	I	A/B	65,00	64,00	65,00	68,00	66,00	--	--
NECTARINA	Lérida	Pulpa Amarilla	I	A/B	73,26	72,69	73,13	73,14	73,37	--	--
	Zaragoza	Pulpa Amarilla	I	A/B	58,39	74,45	58,76	61,64	--	--	--
	Lérida	Pulpa Blanca	I	A/B	55,52	66,44	54,70	63,88	66,69	--	--
PARAGUAYA	Lérida	-	I	A/B	62,84	62,77	62,33	64,57	62,16	--	--
	Zaragoza	-	I	A/B	64,27	61,32	63,98	55,00	--	--	--
PLATERINA	Lérida	-	I	A/B	--	--	--	93,00	93,00	--	--

I-5 b FRUTAS Y HORTALIZAS
PRECIOS DE PRODUCTOS NACIONALES
 Mercados representativos de producción

Referencia: Reglamento Delegado (UE) 2017/891 de la Comisión, de 13 de marzo (DOUE de 25 de mayo). Art. 55 y Anexo VI

Precios a la salida del centro de acondicionamiento de productos seleccionados, embalados y, en su caso, en palés (€/100kg peso neto)

CÍTRICOS

PRODUCTO	MERCADO	VARIEDAD O TIPO	CAT.	CALIBRE	PRECIO MEDIO PONDERADO SEMANAL NACIONAL Semana 36 - 2017: 04/09 - 11/09
LIMÓN	ESPAÑA	Todas las variedades	I	3-4	93,82

FRUTAS DE PEPITA

PRODUCTO	MERCADO	VARIEDAD O TIPO	CAT.	CALIBRE mm	PRECIO MEDIO PONDERADO SEMANAL NACIONAL Semana 36 - 2017: 04/09 - 11/09
MANZANA	ESPAÑA	Golden delicious	I	70/80	57,78
	ESPAÑA	Granny Smith	I	70/80	70,95
	ESPAÑA	Red Delicious u demás variedades rojas	I	70/80	90,11
PERA	ESPAÑA	Blanquilla	I	55/60	79,06
	ESPAÑA	Conferencia	I	60/65+	80,65
	ESPAÑA	Williams	I	65-75+	66,77
UVA DE MESA	ESPAÑA	Todos los tipos y variedades con pepitas	I	A/B	103,13
	ESPAÑA	Todos los tipos y variedades sin pepitas	I	A/B	170,65

FRUTAS DE HUESO

PRODUCTO	MERCADO	VARIEDAD O TIPO	CAT.	CALIBRE	PRECIO MEDIO PONDERADO SEMANAL NACIONAL Semana 36 - 2017: 04/09 - 11/09
CIRUELA	ESPAÑA	Todos los tipos y variedades		35 mm o superior	63,42
MELOCOTÓN	ESPAÑA	Carne blanca	I	A/B	65,36
	ESPAÑA	Carne amarilla	I	A/B	61,10
NECTARINA	ESPAÑA	Carne blanca	I	A/B	61,14
	ESPAÑA	Carne amarilla	I	A/B	71,38

I-5 PRECIOS EN MERCADOS REPRESENTATIVOS - FRUTAS Y HORTALIZAS

PRECIOS DE PRODUCTOS NACIONALES

Mercados representativos de producción

Precios a la salida del centro de acondicionamiento de productos seleccionados, embalados y, en su caso, en palés (€/100 kg peso neto)

HORTALIZAS

PRODUCTO	MERCADO	VARIEDAD O TIPO	CAT.	CALIBRE	DIA/MES						
					4/9	5/9	6/9	7/9	8/9	9/9	10/9
AJO	Cuenca	Blanco	-	50-60 mm	181,50	181,50	181,50	181,50	181,50	--	--
	Córdoba	Chino	-	50-60 mm	184,00	184,00	184,00	184,00	184,00	--	--
	Albacete	Morado	-	50-80 mm	165,00	165,00	165,00	165,00	165,00	--	--
	Córdoba	Morado	-	50-80 mm	260,00	260,00	260,00	260,00	260,00	--	--
	Cuenca	Morado	-	50-80 mm	261,00	261,00	261,00	261,00	261,00	--	--
	Albacete	Primavera	-	50-60 mm	131,00	131,00	131,00	131,00	131,00	--	--
	Córdoba	Spring Blanco	-	50-60 mm	175,00	175,00	175,00	175,00	175,00	--	--
	Cuenca	Spring Blanco	-	50-60 mm	202,00	202,00	202,00	202,00	202,00	--	--
	Córdoba	Spring Violeta	-	50-60 mm	175,00	175,00	175,00	175,00	175,00	--	--
	Cuenca	Spring Violeta	-	50-60 mm	217,00	217,00	217,00	217,00	217,00	--	--
BERENJENA	Almería	--	-	-	124,00	152,00	125,50	131,00	123,50	--	--
BRÓCOLI	Murcia	--	-	-	90,00	86,00	86,00	90,00	90,00	--	--
CALABACÍN	Almería	--	-	14-21 g	71,76	67,06	72,00	72,00	70,59	--	--
CEBOLLA	Albacete	Todos los tipos y variedades	-	40-80 mm	26,10	26,10	26,10	26,10	26,10	--	--
	Ciudad Real	Todos los tipos y variedades	-	40-80 mm	29,00	29,00	29,00	29,00	29,00	--	--
	Cuenca	Todos los tipos y variedades	-	40-80 mm	11,00	11,00	11,00	11,00	11,00	--	--
	Murcia	Grano	-	-	65,00	65,00	60,00	60,00	60,00	--	--
CHAMPIÑÓN*	La Rioja	Cerrado	-	30-65 mm	212,22	213,53	212,93	212,05	212,83	--	--
COLIFLOR	La Rioja	Todos los tipos y variedades	-	16-20 cm	45,45	45,45	40,91	40,91	40,91	--	--
COL-REPOLLO	Toledo	Todos los tipos y variedades	-	-	36,00	36,00	36,00	36,00	36,00	--	--
JUDÍA VERDE	Almería	Plana	-	-	286,00	275,29	256,00	285,88	195,29	--	--
LECHUGA	Murcia	Baby	I	-	115,00	118,00	118,00	118,00	118,00	--	--
	Almería	Iceberg	I	400g y+	79,59	80,67	71,37	81,43	75,47	71,97	--
	Murcia	Iceberg	I	400g y+	83,00	83,00	83,00	83,00	83,00	--	--
	Murcia	Romana	I	-	90,00	90,00	95,00	95,00	95,00	--	--
MELÓN	Ciudad Real	Piel de Sapo	-	-	68,20	68,20	68,20	68,20	68,20	--	--
	Murcia	Todos los tipos y variedades	-	-	60,00	60,00	60,00	60,00	60,00	--	--
PEPINO	Almería	De Almería	-	350-500 g	23,53	15,71	17,29	22,35	14,14	--	--
	Murcia	Español	-	M (20-25 cm)	85,00	85,00	80,00	85,00	80,00	--	--
PIMIENTO	Almería	Cuadrado Color (rojo o amarillo)	I	70 mm y +	--	--	118,00	--	124,00	--	--
	Murcia	Cuadrado Color (rojo o amarillo)	I	70 mm y +	60,00	65,00	65,00	60,00	60,00	--	--
	Almería	Cuadrado Verde	I	70 mm y +	77,65	71,76	80,00	71,76	69,41	--	--
	Murcia	Cuadrado Verde	I	70 mm y +	50,00	55,00	55,00	55,00	60,00	--	--
	Ciudad Real	Italiano verde	I	40 mm y +	88,00	88,00	88,00	88,00	88,00	--	--
SANDÍA	Almería	Negra	-	-	--	13,72	--	13,72	--	--	--
	Almería	Sin pepitas	-	-	26,45	17,81	--	16,66	16,25	18,62	--
	Castellón	Sin pepitas	-	-	--	--	--	--	25,00	--	--
	Ciudad Real	Todos los tipos y variedades	-	-	35,00	35,00	35,00	35,00	35,00	--	--
	Murcia	Sin pepitas	-	-	30,00	25,00	25,00	25,00	25,00	--	--
Toledo	Sin pepitas	-	-	20,00	20,00	20,00	20,00	20,00	--	--	
SETAS CULTIVADAS	Albacete	Cerradas	-	30-65 mm	240,00	240,00	240,00	240,00	240,00	--	--
	Cuenca	Cerradas	-	30-65 mm	233,52	233,52	233,52	233,52	233,52	--	--
TOMATE	Almería	Cereza	I	-	165,00	--	--	179,00	--	186,00	--
	Murcia	Cereza	I	-	140,00	140,00	140,00	140,00	140,00	--	--
	Almería	Redondo	I	57-100mm	76,00	78,00	82,00	80,00	70,00	--	--
	Murcia	Redondo	I	57-100mm	70,00	70,00	70,00	70,00	70,00	--	--

*Nueva especificación de presentación desde semana 22: Pie cortado (anteriormente con raíz)

I-5 b FRUTAS Y HORTALIZAS

PRECIOS DE PRODUCTOS NACIONALES
Mercados representativos de producción

Referencia: Reglamento Delegado (UE) 2017/891 de la Comisión, de 13 de marzo (DOUE de 25 de mayo). Art. 55 y Anexo VI

Precios a la salida del centro de acondicionamiento de productos seleccionados, embalados y, en su caso, en palés (€/100kg peso neto)

HORTALIZAS

PRODUCTO	MERCADO	VARIEDAD O TIPO	CAT.	CALIBRE	PRECIO MEDIO PONDERADO SEMANAL NACIONAL Semana 36 - 2017: 04/09 - 11/09
AJO	ESPAÑA	Blanco		50-60 mm	181,50
	ESPAÑA	Morado		45-55 mm	201,16
	ESPAÑA	Primavera		50-60 mm	157,03
BERENJENA	ESPAÑA	Todos los tipos y variedades		40+/70+	125,65
CALABACÍN	ESPAÑA	Todas las variedades		14-21	70,68
CEBOLLA	ESPAÑA	Todos los tipos y variedades		40-80	26,36
COLIFLOR	ESPAÑA	Todos los tipos y variedades		16-20 cm	42,87
COL-REPOLLO	ESPAÑA	Todos los tipos y variedades			36,00
JUDÍA (VERDE)	ESPAÑA	Todos los tipos y variedades			259,69
LECHUGA	ESPAÑA	Todos los tipos y variedades	I	400 g o superior	85,66
MELÓN	ESPAÑA	Todos los tipos y variedades			67,58
PEPINO	ESPAÑA	Variedades lisas		350-500 g	18,61
PIMIENTO DULCE	ESPAÑA	Todos los tipos y variedades	I	40 mm o superior	85,40
SANDÍA	ESPAÑA	Todos los tipos y variedades			29,68
SETAS CULTIVADAS	ESPAÑA	Cerradas		Medio (30-65 mm)	222,15
TOMATE	ESPAÑA	Redondo	I	57-100 mm	70,54
	ESPAÑA	"Cereza"	I		142,84

I-6 PRECIOS EN MERCADOS REPRESENTATIVOS VACUNO Y OVINO

A) BOVINO

1.- PRECIO MEDIO NACIONAL (Euro/100 kg Canal) DE CANALES DE BOVINO PESADO SEGÚN MODELO COMUNITARIO DE CLASIFICACIÓN (R(CE) No 1249/2008 y R(UE) No 148/2014).

CATEGORÍA	CLASE DE CONFORMACIÓN Y DE ESTADO DE ENGRASAMIENTO	Semana 28/08-03/09 2017	Semana 04-10/09 2017	Variación €
Categoría A: Canales de machos jóvenes sin castrar de más de un año y menos de dos años	Muy buena y poco cubierta (U-2)	401,10	405,74	4,64
	Muy buena y cubierta (U-3)	401,40	395,18	-6,22
	<i>Precio medio ponderado</i>	401,26	400,07	-1,20
	Buena y poco cubierta (R-2)	377,63	386,23	8,60
	Buena y cubierta (R-3)	383,30	382,82	-0,49
	<i>Precio medio ponderado</i>	380,28	384,64	4,35
	Menos buena y poco cubierta(O-2)	346,80	341,30	-5,50
Menos buena y cubierta (O-3)	356,30	358,03	1,73	
<i>Precio medio ponderado</i>	350,04	347,00	-3,04	
Categoría D: Canales de hembras que hayan parido	Mediocre y poco cubierta (P-2)	187,19	182,63	-4,56
	Mediocre y cubierta (P-3)	237,26	248,03	10,77
	<i>Precio medio ponderado</i>	190,49	186,95	-3,54
	Buena y cubierta (R-3)	254,19	251,19	-3,00
	Buena y grasa (R-4)	283,41	273,27	-10,14
	<i>Precio medio ponderado</i>	264,00	258,61	-5,40
	Menos buena y poco cubierta(O-2)	217,48	218,07	0,59
	Menos buena y cubierta (O-3)	209,03	219,38	10,35
Menos buena y grasa (O-4)	309,04	305,54	-3,51	
<i>Precio medio ponderado</i>	222,41	227,37	4,96	
Categoría E: Canales de otras hembras (de 12 meses ó más)	Muy buena y poco cubierta (U-2)	417,95	414,31	-3,64
	Muy buena y cubierta (U-3)	406,74	408,72	1,99
	<i>Precio medio ponderado</i>	408,72	409,71	0,99
	Buena y poco cubierta (R-2)	392,78	396,69	3,91
	Buena y cubierta (R-3)	396,24	385,64	-10,60
	Buena y grasa (R-4)	376,76	396,13	19,37
	<i>Precio medio ponderado</i>	394,48	387,31	-7,16
	Menos buena y poco cubierta(O-2)	345,64	337,45	-8,19
	Menos buena y cubierta (O-3)	348,53	354,84	6,31
Menos buena y grasa (O-4)	363,59	343,84	-19,76	
<i>Precio medio ponderado</i>	348,17	351,55	3,38	
Categoría Z: Canales de animales desde 8 a menos de 12 meses	Muy buena y poco cubierta (U-2)	419,39	424,64	5,26
	Muy buena y cubierta (U-3)	406,64	416,06	9,42
	<i>Precio medio ponderado</i>	412,64	420,10	7,46
	Buena y poco cubierta (R-2)	394,25	393,80	-0,46
	Buena y cubierta (R-3)	389,60	394,23	4,62
	<i>Precio medio ponderado</i>	390,85	394,11	3,26
	Menos buena y poco cubierta(O-2)	347,38	349,05	1,67
	Menos buena y cubierta (O-3)	344,33	342,17	-2,16
<i>Precio medio ponderado</i>	346,11	346,18	0,07	

I-6 PRECIOS EN MERCADOS REPRESENTATIVOS VACUNO Y OVINO

2.-PRECIO MEDIO NACIONAL DEL BOVINO (Euro/100 kg)

BOVINO VIVO	Semana 28/08-03/09 2017	Semana 04-10/09 2017	Variación €
Machos hasta 480 Kg. vivo	226,88	227,89	1,00
Machos de más de 480 kg. vivo	208,51	209,78	1,27
Hembras que hayan parido	93,35	96,13	2,78
Otras hembras de hasta 380 Kg. vivo	229,67	231,07	1,39
Otras hembras de más de 380 Kg. vivo	220,94	222,77	1,83

3.-PRECIO MEDIO NACIONAL DE OTROS ANIMALES DE LA ESPECIE BOVINA ((R(UE) No 807/2013)).

OTROS BOVINOS	Semana 28/08-03/09 2017	Semana 04-10/09 2017	Variación €
Terneros de ocho días a cuatro semanas			
tipo cruzado	195,00	192,50	-2,50
tipo frisón/país	102,50	101,25	-1,25
<i>Media ponderada nacional (Euro/Cabeza)</i>	148,75	146,88	-1,88
Bovinos ligeros comprendidos entre seis y doce meses			
tipo cruzado	288,82	288,82	0,00
tipo frisón/país	161,06	161,06	0,00
<i>Media ponderada nacional (Euro/100 kg Vivo)</i>	244,11	244,11	0,00

B) CORDEROS

**1.-PRECIOS MEDIOS NACIONALES DE CANALES DE OVINO FRESCAS O REFRIGERADAS R(CE) N° 315/2002
Euro/100 kg Canal**

CORDEROS I y II	Semana 28/08-03/09 2017	Semana 04-10/09 2017	Variación €
Corderos I (12 a 13 kg/canal)	625,30	633,90	8,60
Corderos II (13,1 a 16 kg/canal)	573,64	581,61	7,97
<i>Media ponderada</i>	599,47	607,76	8,29

**2.-PRECIOS MEDIOS DE CANALES DE OVINO FRESCAS O REFRIGERADAS EN LOS MERCADOS NACIONALES
REPRESENTATIVOS PARA LA C.E.**

MERCADO REPRESENTATIVO Cordero 9-19 kg	Semana 28/08-03/09 2017	Semana 04-10/09 2017	Variación €
Barcelona	689,53	691,09	1,56
Madrid	652,64	682,64	30,00
Valencia	723,32	723,32	0,00
Albacete	628,98	644,97	16,00
Extremadura	621,81	621,81	0,00
Segovia	575,32	595,32	20,00
Toledo	637,07	647,07	10,00
Zaragoza	640,28	640,28	0,00
<i>Media ponderada</i>	620,94	629,47	8,53

PRECIOS EN MERCADOS REPRESENTATIVOS - PRODUCTOS GANADEROS

**D-1)-CANAL PORCINO CAPA BLANCA
CLASIFICACIÓN EUROP (R(CE) No 1249/2008 y R(UE) No 148/2014)**

Euro/100 kg Canal

	Clase S			Clase E			Clase U		
	Semana 28/08-03/09 2017	Semana 04-10/09 2017	Variación €	Semana 28/08-03/09 2017	Semana 04-10/09 2017	Variación €	Semana 28/08-03/09 2017	Semana 04-10/09 2017	Variación €
PRECIO MEDIO NACIONAL	180,71	177,81	-2,89	175,46	173,13	-2,33	183,12	181,37	-1,74

	Clase R			Clase O			Clase P		
	Semana 28/08-03/09 2017	Semana 04-10/09 2017	Variación €	Semana 28/08-03/09 2017	Semana 04-10/09 2017	Variación €	Semana 28/08-03/09 2017	Semana 04-10/09 2017	Variación €
PRECIO MEDIO NACIONAL	183,41	181,03	-2,38	182,91	181,52	-1,39	169,77	170,56	0,79

D-2)-PORCINO CEBADO

Euros/kg vivo

MERCADO REPRESENTATIVO	SELECTO			NORMAL			GRASO		
	Semana 28/08-03/09 2017	Semana 04-10/09 2017	Variación €	Semana 28/08-03/09 2017	Semana 04-10/09 2017	Variación €	Semana 28/08-03/09 2017	Semana 04-10/09 2017	Variación €
Albacete	1,55	1,54	-0,01	1,52	1,51	-0,01	1,49	1,48	-0,01
Barcelona	--	--	--	1,47	1,45	-0,02	1,44	1,42	-0,02
Huesca	1,44	1,43	-0,01	1,42	1,41	-0,01	1,40	1,39	-0,01
Lleida	1,44	1,42	-0,01	1,42	1,41	-0,01	1,41	1,40	-0,01
Murcia	1,44	1,44	-0,00	1,44	1,43	-0,00	1,42	1,42	-0,00
Pontevedra	1,49	1,47	-0,02	1,46	1,44	-0,02	1,90	1,88	-0,03
Salamanca	1,44	1,42	-0,01	1,42	1,42	-0,01	1,42	1,40	-0,01
Segovia	1,42	1,40	-0,02	1,41	1,39	-0,02	1,47	1,46	-0,01
Zaragoza	1,47	1,45	-0,01	1,42	1,41	-0,01	1,41	1,40	-0,01

PRECIOS EN MERCADOS REPRESENTATIVOS - PRODUCTOS GANADEROS - PORCINO

**E) - PORCINO PRECOZ
LECHONES, OTRAS CALIDADES.**

Euro/100 Kg vivo

Cerdas de Desvieje	Semana 28/08-03/09 2017	Semana 04-10/09 2017	Variación €
Cerdas de Desvieje	73,58	72,86	-0,71
CERDOS CEBADOS			
Categoría U	141,00	139,66	-1,34
LECHONES			
Lleida.Base 20kg de peso.	130,00	130,00	0,00
Segovia.Base 20kg de peso.	177,50	177,50	0,00
Media nacional. Calidad Normal. Base 20 kg de peso	148,38	148,38	0,00

F) - TRONCO IBÉRICO

Euro/100 Kg vivo

TOSTONES	Semana 28/08-03/09 2017	Semana 04-10/09 2017	Variación €
De 5 a 9 kilos	337,54	327,32	-10,22
De 9 a 12 kilos	540,07	522,04	-18,03
LECHONES			
Lechón Ibérico Cruzado Base 23 kg	375,76	379,55	3,78
MARRANOS			
Marranos Ibéricos de 35 a 60 kg	322,00	322,00	0,00
PRIMALES			
Primales Ibéricos de 60 a 100 kg	--	275,06	--
CERDO CEBADO			
Cerdo Cebado (Intensivo)	214,33	217,19	2,86
Cerdo Cebado de Campo (Extensivo)	228,19	230,92	2,73
Cerdo Cebado de Bellota 100% Ibérico	--	--	--
DESVEJE			
Reproductores de desvieje	126,09	126,09	0,00
REPRODUCTORES			
Reproductores >6 meses	341,21	341,28	0,07
CASTRONAS			
Castronas	100,00	100,00	0,00

Denominaciones de acuerdo con la Norma de Calidad (RD 4/2014)

PRECIOS DE MERCADO. PAÍSES MIEMBROS UE

Semana 35 (del 28 de agosto al 3 de septiembre). Año 2017

**1.- PRECIO MEDIO NACIONAL DE LAS CANALES DE BOVINO PESADO SEGÚN MODELO DE CLASIFICACIÓN (R(CE) No 1308/2013. Annex IV. A)
(Commission Regulation - R 2017/1185 Art. 11 - Annex I.6)
Euros/100 kg canal**

CATEGORIA	CLASE DE CONFORMACIÓN Y DE ESTADO DE ENGRASAMIENTO	Alemania (DE)	Irlanda (IE)	España (ES)	Francia (FR)	Italia (IT)	Polonia (PL)	Portugal (PT)	Reino Unido (UK)	UE-28	% España / UE
Categoría A: Canales de machos jóvenes sin castrar de más de 12 y menos 24 meses	Muy buena y poco cubierta (U-2)	404,0	382,6	401,1	417,0	429,7	348,1	387,7	399,4	409,7	-2,1
	Muy buena y cubierta (U-3)	400,1	382,8	401,4	402,0	432,6	340,5	387,3	401,2	400,3	0,3
	Buena y poco cubierta (R-2)	396,8	369,4	377,6	385,0	363,9	332,6	365,8	389,4	379,5	-0,5
	Buena y cubierta (R-3)	391,7	372,6	383,3	382,0	400,5	333,3	372,9	391,1	383,5	0,0
	Menos buena y poco cubierta (O-2)	356,1	352,3	346,8	325,0	301,2	318,0	324,5	353,7	340,2	1,9
	Menos buena y cubierta (O-3)	361,7	355,8	356,3	329,0	328,8	321,0	340,0	353,3	351,3	1,4
	Categoría A		387,5	371,4	383,9	386,4	418,2	325,8	364,6	378,4	381,4
Categoría D: Hembras paridas	Buena y cubierta (R-3)	349,1	334,6	254,2	383,0	295,2	290,7	241,2	329,8	355,8	-28,6
	Buena y grasa (R-4)	350,6	333,5	283,4	367,0	310,2	295,0	243,6	323,3	328,9	-13,8
	Menos buena y poco cubierta (O-2)	322,6	308,3	217,5	328,0	260,0	269,3	204,6	294,7	276,6	-21,4
	Menos buena y cubierta (O-3)	327,1	312,9	209,0	330,0	275,1	278,0	208,7	306,1	300,4	-30,4
	Menos buena y grasa (O-4)	333,7	313,7	309,0	316,0	282,2	283,9	217,8	305,7	308,8	0,1
	Mediocre y poco cubierta (P-2)	263,6	290,3	187,2	273,0	227,3	234,1	186,9	257,2	247,5	-24,4
	Mediocre y cubierta (P-3)	272,7	305,8	237,3	298,0	251,2	236,7	195,0	273,3	285,6	-16,9
	Categoría D		317,2	311,1	228,3	332,1	249,1	268,6	201,6	295,9	296,7
Categoría E: Hembras de más de 12 meses	Muy buena y poco cubierta (U-2)	383,8	394,6	418,0	436,0	436,6	324,6	392,4	418,2	425,2	-1,7
	Muy buena y cubierta (U-3)	381,6	397,4	406,7	451,0	458,6	327,1	393,9	420,0	424,8	-4,3
	Buena y poco cubierta (R-2)	376,6	379,1	392,8	367,0	407,6	316,6	381,0	401,4	376,7	4,3
	Buena y cubierta (R-3)	376,8	384,4	396,2	391,0	423,0	316,6	372,6	410,9	386,6	2,5
	Buena y grasa (R-4)	372,9	382,9	376,8	375,0		317,7		409,6	395,4	-4,7
	Menos buena y poco cubierta (O-2)	315,5	357,9	345,6	320,0	286,6	293,1	356,9	374,7	316,9	9,1
	Menos buena y cubierta (O-3)	328,6	368,1	348,5	333,0	299,3	297,1	341,7	392,5	343,0	1,6
	Menos buena y grasa (O-4)	333,4	366,3	363,6		282,0	299,4	230,0	397,4	375,2	-3,1
	Categoría E		361,5	379,4	397,0	406,4	440,3	304,4	370,3	405,5	386,9
Categoría Z: Canales de machos y hembras de más de 8 y menos de 12 meses	Muy buena y poco cubierta (U-2)			419,4		500,9		387,5		435,3	-3,7
	Muy buena y cubierta (U-3)			406,6		391,1		386,8		405,9	0,2
	Buena y poco cubierta (R-2)	337,2		394,3		443,3	347,8	360,9	388,3	391,1	0,8
	Buena y cubierta (R-3)			389,6		378,5	346,2	377,9		389,9	-0,1
	Menos buena y poco cubierta (O-2)	287,9		347,4		479,5	332,1	314,4		357,1	-2,7
	Menos buena y cubierta (O-3)			344,3		359,6	315,6	342,0		351,4	-2,0
	Categoría Z		307,0		375,0		475,6	332,0	338,8	388,3	377,8

**2.- PRECIO MEDIO NACIONAL DE ANIMALES VIVOS DE LA ESPECIE BOVINA
(Commission Regulation - R 2017/1185 Art. 11 - Annex I.6)**

CATEGORIA	Alemania (DE)	Irlanda (IE)	España (ES)	Francia (FR)	Italia (IT)	Polonia (PL)	Reino Unido (UK)	UE-28	% España / UE
Bovinos de más de 6 y menos de 12 meses (Euros/100 kg vivo) (Media ponderada Frison y Cruzado)	195,00	229,00	244,11	270,00	291,00	242,37	196,59	238,46	2,37
Terneros de 8 días a 4 semanas (Euros/cabeza):									
. FRISON/PAIS	109,24	162,68	102,50	66,00	141,24	144,80	55,11	106,13	-3,42
. CRUZADO	183,40	276,09	195,00	199,00	252,99	177,60	239,06	216,97	-10,13

PRECIOS DE MERCADO. PAÍSES MIEMBROS UE
Semana 35 (del 28 de agosto al 3 de septiembre). Año 2017

B) OVINO

PRECIOS MEDIOS NACIONALES DE LAS CANALES DE LA ESPECIE OVINA, SEGÚN MODELO DE CLASIFICACIÓN (R(CE) No 1308/2013. Annex IV. C)
(Commission Regulation - R 2017/1185 Art. 11 - Annex I.6)
(EUROS\100 kg CANAL)

CATEGORIA	Bélgica (BE)	Alemania (DE)	España (ES)	Francia (FR)	Irlanda (IE)	Italia (IT)	Holanda (NL)	Polonia (PL)	Portugal (PT)	Reino Unido (UK)	UE-28	% España / UE
Canales de Corderos Pesados (= >13 kg)	"c"	558,74	573,64	"c"	444,15	521,00	534,65	352,53		454,81	494,44	16,02
Canales de Corderos Ligeros (<13 kg)			625,30			635,00		(*)	413,20		575,52	8,65

CATEGORIA	Bulgaria (BG)	Estonia (EE)	Grecia (EL)	Croacia (HR)	Letonia (LV)	Hungría (HU)	Rumanía (RO)	Eslovenia (SI)	Eslovaquia (SK)	UE-28	% Croacia/UE
Canales de Corderos Pesados (= >13 kg)		"c"		603,18	295,25		217,60			494,44	21,99
Canales de Corderos Ligeros (<13 kg)	(*)	(*)	508,16	539,52	384,64	575,11	(*)	532,63	(*)	575,52	-6,26

(*) Data unavailable

"c" is confidential

C) PORCINO

PRECIOS MEDIOS NACIONALES DE LAS CANALES DE LA ESPECIE PORCINA, SEGÚN MODELO DE CLASIFICACIÓN (R(CE) No 1308/2013. Annex IV. B)
(Commission Regulation - R 2017/1185 Art. 11 - Annex I.6)
(EUROS\100 kg CANAL)

CATEGORIA	Bélgica (BE)	Alemania (DE)	España (ES)	Francia (FR)	Irlanda (IE)	Italia (IT)	Holanda (NL)	Polonia (PL)	Portugal (PT)	Reino Unido (UK)	UE-28	% España / UE
Porcino. Clase S (>60% magro)	159,10	179,77	180,71	162,00	162,54		153,65	173,35	198,00	180,02	173,65	4,06
Porcino. Clase E (60-55% magro)	149,70	174,37	175,46	154,00	161,49	(*)	152,51	171,05	197,00	177,66	170,03	3,20
Porcino. Clase R (50-45% magro)		145,51	183,41			218,30				162,59	191,31	-4,13
Lechones (Euros/unidad)	47,00	62,30	29,68	28,60		87,73	41,25	46,42	40,00	65,80	47,67	-37,74

(*) Data unavailable

D) HUEVOS Y POLLOS

PRECIO MEDIO NACIONAL DE CANALES DE POLLOS (65% RENDIMIENTO), Y DE HUEVOS (MEDIA DE LAS CLASES L Y M)
(Commission Regulation - R 2017/1185 Art. 11 - Annex I.8 (Eggs) y Annex I.9 (chicken))

CATEGORIA	Bélgica (BE)	Alemania (DE)	España (ES)	Francia (FR)	Irlanda (IE)	Italia (IT)	Holanda (NL)	Polonia (PL)	Portugal (PT)	Reino Unido (UK)	UE-28	% España / UE
Huevos. Media Clases L y M (Euros/100 kg)	98,11	151,44	103,66	109,74	133,93	(*)	114,00	134,34	128,31	98,14	127,38	-18,62
Pollos. 65% de rendimiento (Euros/100kg canal)	165,00	271,00	165,15	230,00	97,72	(*)	171,00	128,67	167,00	136,12	182,11	-9,31

(*) Data unavailable



GOBIERNO
DE ESPAÑA

MINISTERIO
DE AGRICULTURA Y PESCA,
ALIMENTACIÓN Y MEDIO AMBIENTE