



3 de febrero 2016

---

**Índice:**

---

**1. Precios Medios Nacionales, comentarios y gráficos**

**2. Precios en Mercados Representativos UE (nacionales)**

- 2.1 Cereales
- 2.2 Vinos de mesa
- 2.3 Aceites y Semillas
- 2.4 Frutas y Hortalizas
- 2.5 Vacuno
- 2.6 Ovino
- 2.7 Porcino

**3. Precios en Mercados Representativos UE (semana anterior)**



GOBIERNO  
DE ESPAÑA

MINISTERIO  
DE AGRICULTURA, ALIMENTACIÓN  
Y MEDIO AMBIENTE

## **SECRETARÍA GENERAL TÉCNICA**

Subdirección General de Estadística

[sgestadi@magrama.es](mailto:sgestadi@magrama.es)

<http://www.magrama.gob.es/es/estadistica/temas/default.aspx>

Publicación elaborada por la  
Secretaría General Técnica  
Subdirección General de Estadística



**MINISTERIO DE AGRICULTURA, ALIMENTACIÓN Y MEDIO AMBIENTE**

### **Edita**

© Ministerio de Agricultura, Alimentación y Medio Ambiente  
Secretaría General Técnica  
Centro de Publicaciones  
Catálogo de Publicaciones de la Administración General del Estado:  
<http://publicacionesoficiales.boe.es/>

N.I.P.O.: 280-15-017-3

Se permite la utilización, copia o reproducción de los datos de este Boletín siempre que se cite expresamente su procedencia

## PRECIOS MEDIOS NACIONALES AGRÍCOLAS

PRODUCTOS AGRÍCOLAS (especificaciones)		Semana 03 18-24/01	Semana 04 25-31/01	Variación semanal euros	Variación semanal %
<b>CEREALES, alfalfa y pisa de girasol</b>					
(1)	Trigo blando panificable (€/t)	179,12	178,37	-0,75	-0,42
(1)	Cebada pienso (€/t)	174,40	173,60	-0,80	-0,46
(1)	Maíz grano (€/t)	172,59	172,01	-0,58	-0,34
(4)	Arroz cáscara (€/t)	289,61	290,97	1,36	0,47
(1)	Alfalfa (€/t)	164,73	164,51	-0,22	-0,13
(1)	Pisa de girasol (€/t)	387,54	387,49	-0,05	-0,01
<b>VINOS (sin Indicación Geográfica)</b>					
(2)	Vino blanco (€/hgdo)	2,20	2,16	-0,04	-1,82
(2)	Vino tinto, 12 puntos de color (€/hgdo)	2,84	2,82	-0,02	-0,70
<b>ACEITES VEGETALES</b>					
(3)	Aceite de oliva virgen, de 0,8° a 2° (€/100 kg)	316,52	321,21	4,69	1,48
(3)	Aceite de oliva lampante, más de 2° (€/100 kg)	302,97	311,30	8,33	2,75
(3)	Aceite de orujo crudo (€/100 kg)	93,45	93,45	0,00	0,00
(3)	Aceite girasol refinado (€/100 kg)	85,65	85,65	0,00	0,00
<b>FRUTAS</b>					
(4)	Clementina (€/100 k.)	34,58	31,62	-2,96	-8,55
(4)	Limón (€/100 kg)	57,54	59,56	2,01	3,50
(4)	Naranja (€/100 kg)	21,41	21,14	-0,27	-1,25
(4)	Manzana Golden (€/100 kg)	39,65	38,58	-1,07	-2,70
(4)	Pera Blanquilla (€/100 kg)	58,56	58,56	0,00	0,00
(4)	Plátano (€/100kg)	32,11	31,98	-0,13	-0,40
<b>HORTALIZAS</b>					
(4)	Acelga (€/100kg)	37,91	39,79	1,88	4,96
(4)	Alcachofa (€/100kg)	67,09	64,56	-2,53	-3,77
(4)	Cebolla (€/100kg)	32,98	32,74	-0,24	-0,74
(4)	Coliflor (€/100 kg)	25,84	30,62	4,77	18,48
(4)	Judía verde tipo plana (€/100 kg)	215,44	189,73	-25,71	-11,93
(4)	Lechuga Romana (€/100 kg)	11,45	13,13	1,68	14,65
(4)	Pimiento verde tipo italiano (€/100 kg)	38,64	48,35	9,70	25,11
(4)	Tomate liso (€/100 kg)	31,86	34,15	2,29	7,17
(4)	Patata (€/100 kg)	19,14	19,12	-0,02	-0,10

**Posición comercial:**

(1) Entrada industria; (2) Salida bodega; (3) Salida almazara; (4) Granel: sobre árbol, finca, almacén, agricultor, alhóndiga, lonja

- **CEREALES (▼):** Continúa el descenso generalizado de los precios medios de los cereales grano, a excepción del arroz cáscara que sube un (0,47%). Trigo blando panificable (-0,42%), cebada pienso (-0,46%) y maíz grano (-0,34%).
- **VINOS SIN DOP/IGP (▼):** De nuevo descenso en los precios medios de los vinos blanco (-1,82%) y tinto (-0,70%).
- **ACEITES VEGETALES (▲):** Incrementos en los precios medios de los aceites de oliva, excepto en el aceite de orujo que se mantiene estable. Aceite de oliva virgen (1,48%) y aceite de oliva lampante (2,75%). La cotización del aceite de girasol refinado también se mantiene estable.
- **CITRICOS (▼):** Descensos no muy significativos en las cotizaciones de las variedades tardías, cuya comercialización comienza a ser preponderante, que hacen caer los precios medios nacionales de la clementina (-8,55%) y la naranja grupo Navel (-1,25%). Resiste el limón (3,50%).
- **FRUTAS DE PEPITA (▼):** Relativa estabilidad en el mercado de la fruta de pepita, con bajada suave del precio medio de la manzana Golden (-2,70%) y, de nuevo, repetición de la cotización de la pera Blanquilla (0,00%).
- **HORTALIZAS (▲):** Recuperación de las cotizaciones de gran parte de los productos hortícolas: reseñables los ascensos del pimiento verde Italiano (25,11%), la coliflor (18,48%), la lechuga romana (14,65%), el tomate redondo liso (7,17%) o la acelga (4,96%). Contrastan con las bajadas de la judía verde (-11,93%) o la alcachofa (-3,77%). Ligeró descenso del precio medio de la patata (-0,10%).

# PRECIOS MEDIOS NACIONALES AGRÍCOLAS

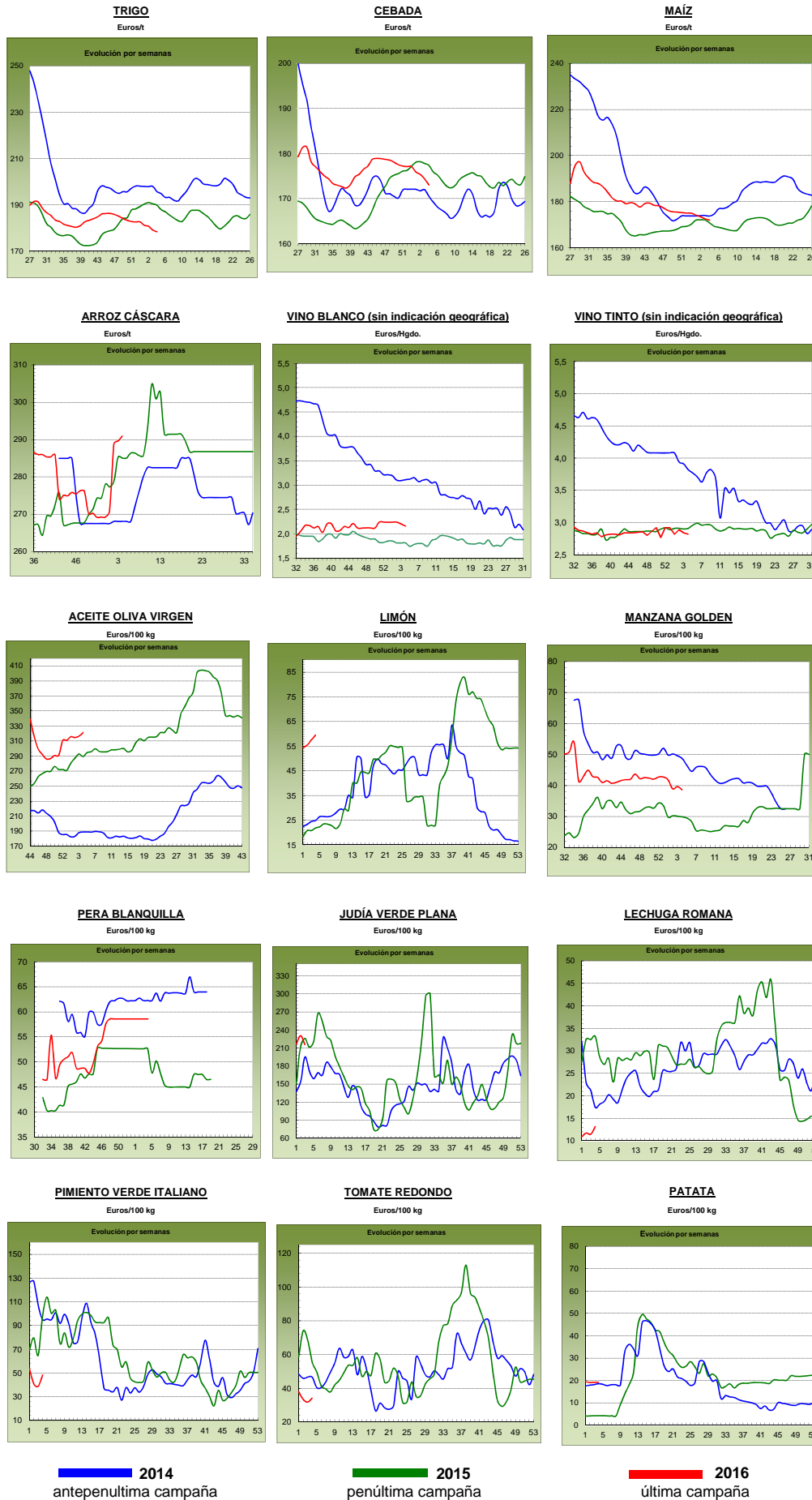

## PRECIOS MEDIOS NACIONALES GANADEROS

PRODUCTOS GANADEROS (especificaciones)		Semana 03 18-24/01	Semana 04 25-31/01	Variación semanal euros	Variación semanal %
<b>VACUNO</b>					
(5)	Ternera, 180-300 kilos (€100 kg canal)	382,18	383,17	0,99	0,26
(5)	Machos de 12 a 24 meses (Clase R) (€100 kg canal)	376,82	375,59	-1,23	-0,33
(5)	Animales de 8 a 12 meses (Clase R) (€100 kg canal)	388,75	389,54	0,79	0,20
(5)	Bovino vivo, conjunto categorías (€100 kg vivo)	195,79	196,67	0,88	0,45
<b>CORDERO</b>					
(5)	Corderos 9-19 kilos (€100 kg canal)	630,27	630,32	0,05	0,01
(5)	Corderos 12-16 kilos (€100 kg canal)	554,21	556,03	1,82	0,33
<b>PORCINO</b>					
(5)	Porcino >60% magro (Clase S) (€100 kg canal)	120,37	120,89	0,52	0,43
(5)	Porcino 60-55% magro (Clase E) (€100 kg canal)	116,76	117,29	0,53	0,45
(5)	Porcino 55-50% magro (Clase U) (€100 kg canal)	121,23	121,03	-0,20	-0,16
(5)	Porcino 50-45% magro (Clase R) (€100 kg canal)	118,98	119,97	0,99	0,83
(5)	Lechon 20 kg (€unidad)	31,71	33,06	1,35	4,26
<b>POLLO</b>					
(6)	Pollo, media de canales del 83% y 65% rdto. (€100 kg canal)	158,33	157,26	-1,07	-0,68
(6)	Pollo P10 (83% rdto.) (€100 kg canal)	156,26	155,78	-0,48	-0,31
(6)	Pollo P90 (65% rdto.) (€100 kg canal)	158,57	157,43	-1,14	-0,72
<b>HUEVOS</b>					
(7)	Huevos, media Clase L y M (€100 kg)	80,36	79,87	-0,49	-0,61
(7)	Huevos - Clase L (€docena)	0,66	0,65	-0,01	-1,52
(7)	Huevos - Clase M (€docena)	0,56	0,56	0,00	0,00
<b>CONEJO</b>					
(8)	Conejo 1,8-2,2 kilo, vivo (€100 kg)	143,81	134,72	-9,09	-6,32
<b>LECHE Y PRODUCTOS LÁCTEOS</b>					
(10)	Suero de leche en polvo (€100 kg)	56,15	51,15	-5,00	-8,90
(9)	Leche de vaca (€100 litros). Fuente: FEGA	Precio diciembre 2015: 31,00 €100 litros			
<b>MIEL</b>					
(11)	Miel multifloral a granel (€100 kg)	Precio diciembre 2015: 346,82 €100 kg			

Posición comercial:

- (5) Entrada matadero; (6) Salida muelle matadero; (7) Salida muelle centro de embalaje; (8) Salida granja; (9) Precio pagado al ganadero  
 (10) Precio franco fábrica sin impuestos ni costes; (11) Venta a la industria o mayorista

### COMENTARIOS DE MERCADO

- **VACUNO (▲)**: Subida generalizada del precio de las **canales de vacuno** (0,26% las de terneras y 0,20% las de los animales 8-12 meses), excepto las de los machos 12-24 meses (-0,33%). La oferta se acorta y la demanda del exterior aumenta, por lo que estas subidas son las esperadas. En cuanto a los **animales con destino vida**, las cotizaciones subieron un 0,45% debido a una demanda exterior creciente.
- **CORDERO (=)**: Las cotizaciones de las canales de cordero se mantienen similares a los de la semana pasada (0,17% de media en sus diferentes clasificaciones), destacando las pocas operaciones comerciales y el mínimo consumo registrado en España al ser el tipo de carne que muestra los precios más altos en los mostradores.
- **PORCINO (▲)**: Los precios de las **canales de porcino de capa blanca** suben un 0,39%, de media en sus diferentes clasificaciones. El ligero descenso de oferta al descender el peso de los animales, el almacenamiento privado subvencionado y algo más de demanda desde China y Japón, permiten esta subida de cotizaciones. Finaliza el mes de enero con una subida semanal del 4,26% en el precio de los **lechones base 20 kg (▲)** (15,72% en las primeras 4 semanas del año). La menor oferta de lechones nacionales propicia que los precios aumenten, aunque la nota principal de esta semana ha sido la falta de fluidez en las operaciones.
- **POLLOS (▼)**: Descenso del (-0,68%) en el precio de la canal de pollo, debido al desequilibrio existente entre oferta y demanda.
- **HUEVOS**: El sector contempla una situación algo mejor que la registrada en semanas precedentes, con precios estables en los huevos de la Clase M (0,00%) y un céntimo más bajos en la docena de la Clase L (-1,52%).
- **CONEJO (▼)**: Siguen los descensos en las cotizaciones del conejo vivo de granja (-6,32% semanal y -17,57% en lo que se lleva de año). La escasa demanda de este tipo de carne hace que los precios no se recuperen.
- **LECHE Y PRODUCTOS LÁCTEOS**: El precio de la **leche de vaca (=)** mantuvo, en el mes de diciembre de 2015, los mismos niveles que los registrados en noviembre (0,00%). Descenso semanal del (-8,90%) en las cotizaciones del **suero de leche en polvo (▼)**.
- **MIEL (▼)**: En diciembre, el precio de la **miel multifloral a granel** descendió el (-0,90%) respecto al mes previo.

# PRECIOS MEDIOS NACIONALES GANADEROS

## VACUNO VIVO

Euro/100 kg vivo

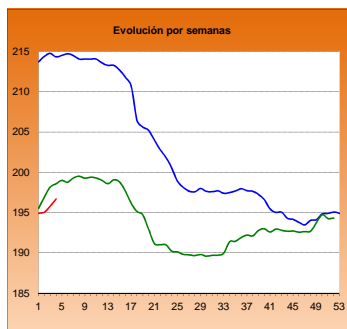

## MACHOS 12-24 MESES (Clase R)

Euro/100 kg canal

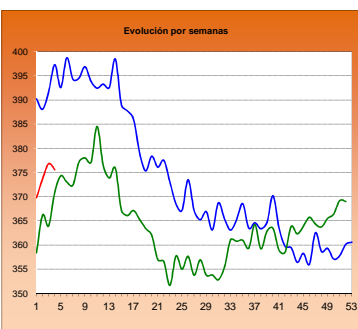

## TERNERAS (Conjunto de Clases)

Euro/100 kg canal

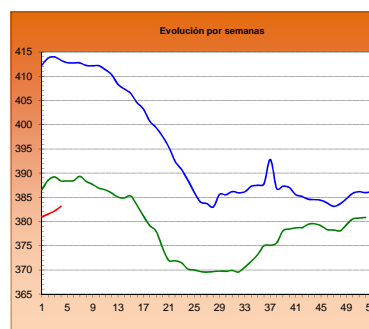

## ANIMALES DE 8-12 MESES (Clase R)

Euro/100 kg canal

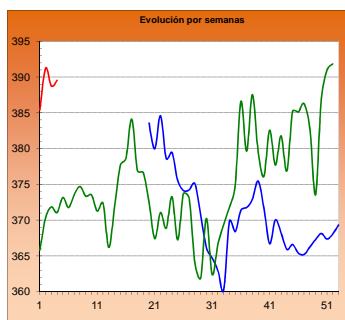

## CORDERO 12-16 kilos

Euro/100 kg canal

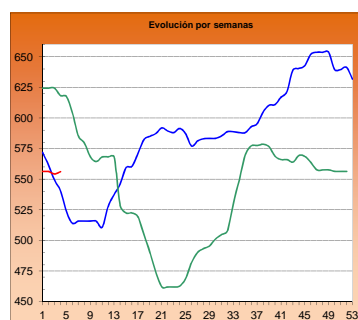

## CORDERO 9-19 kilos

Euro/100 kg canal

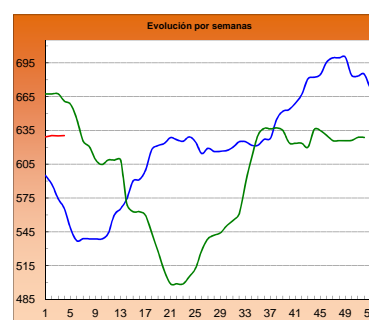

## PORCINO >60% magro (Clase S)

Euro/100 kg canal

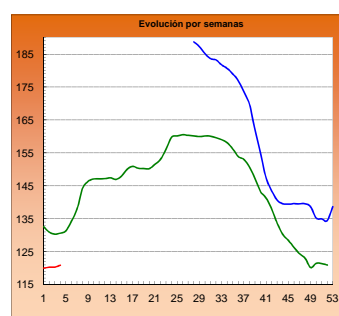

## PORCINO 60-55% magro (Clase E)

Euro/100 kg canal

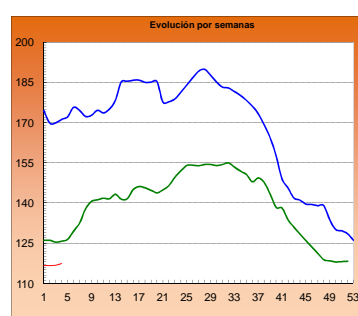

## LECHONES Base 20 kg

Euro/unidad

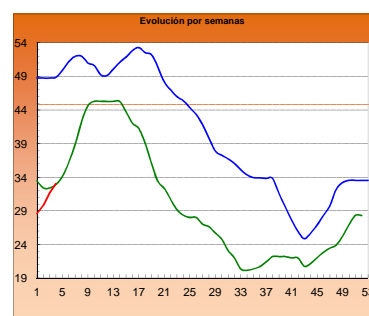

## POLLO Canales del 83% y 65% rdto.

Euro/100 kg canal

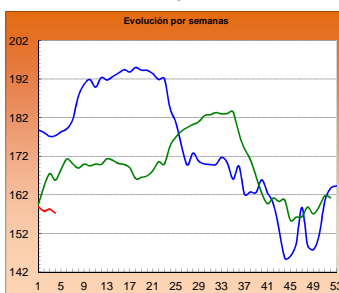

## POLLO P90

Euro/100 kg canal

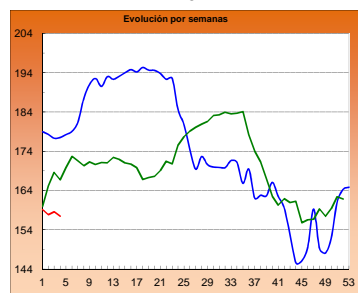

## POLLO P10

Euro/100 kg canal

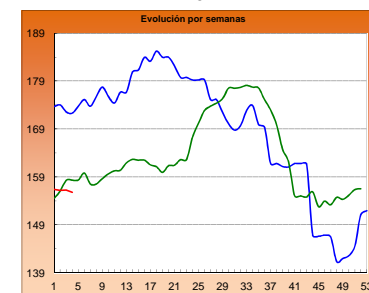

## HUEVOS Clase L

Euro/ 100 kg canal

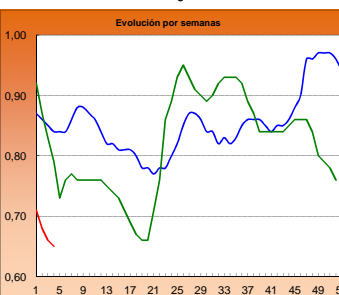

## HUEVOS Clase M

Euro/ Docena

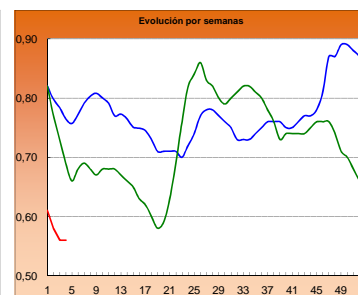

## CONEJO VIVO

Euro/100 kg vivo

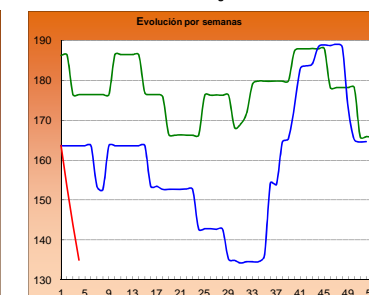

2014

2015

2016

**I-2 PRECIOS EN MERCADOS REPRESENTATIVOS - CEREAL**

Precios en Euro/Tonelada

**REGLAMENTO (UE) N° 1272/2009 DE LA COMISION. Artículo 56, apartado 3.**

**Precios de comercio al por mayor. Mercancía nacional y/o importada, sobre vehículo**

<b>PRODUCTO</b>	<b>MERCADO REPRESENTATIVO</b>	Semana 18-24/01 2016	Semana 25-31/01 2016	<b>Variación €</b>
<b>Trigo Blando Panificable</b>	Álava	180,00	180,00	0,00
	Albacete	180,00	179,00	-1,00
	Ávila	178,00	178,00	0,00
	Badajoz	188,00	182,00	-6,00
	Barcelona	183,00	183,00	0,00
	Burgos	172,20	171,22	-0,98
	Cádiz	190,00	190,00	0,00
	Ciudad Real	183,00	180,00	-3,00
	Córdoba	200,00	192,00	-8,00
	La Coruña	177,00	175,00	-2,00
	Cuenca	180,00	178,00	-2,00
	Gerona	183,00	183,00	0,00
	Guadalajara	179,00	179,00	0,00
	Huesca	177,00	177,00	0,00
	León	180,00	185,60	5,60
	Lérida	174,00	171,00	-3,00
	La Rioja	174,00	174,00	0,00
	Madrid	179,00	179,00	0,00
	Navarra	183,00	183,00	0,00
	Orense	184,00	182,00	-2,00
	Palencia	178,00	176,40	-1,60
	Salamanca	180,80	180,00	-0,80
	Segovia	179,00	182,20	3,20
	Sevilla	190,00	190,00	0,00
	Soria	181,20	180,50	-0,70
	Tarragona	172,00	172,00	0,00
Teruel	183,00	180,00	-3,00	
Toledo	181,00	181,00	0,00	
Valencia	178,00	180,00	2,00	
Valladolid	178,20	177,15	-1,05	
Zamora	178,20	176,20	-2,00	
Zaragoza	183,00	180,00	-3,00	
<b>Trigo Duro</b>	Cádiz	255,00	255,00	0,00
	Córdoba	250,00	255,00	5,00
	Huelva	255,00	255,00	0,00
	Sevilla	255,00	255,00	0,00
	Zaragoza	250,00	250,00	0,00

**I-2 PRECIOS EN MERCADOS REPRESENTATIVOS - CEREAL**

Precios en Euro/Tonelada

**REGLAMENTO (UE) N° 1272/2009 DE LA COMISION. Artículo 56, apartado 3.**

**Precios de comercio al por mayor. Mercancia nacional y/o importada, sobre vehículo**

<b>PRODUCTO</b>	<b>MERCADO REPRESENTATIVO</b>	Semana 18-24/01 2016	Semana 25-31/01 2016	<b>Variación €</b>
<b>Cebada Pienso</b>	Albacete	169,60	167,60	-2,00
	Ávila	178,00	178,00	0,00
	Barcelona	173,00	174,00	1,00
	Burgos	169,80	168,95	-0,85
	Cádiz	191,00	191,00	0,00
	Ciudad Real	175,20	173,40	-1,80
	Córdoba	180,00	174,00	-6,00
	La Coruña	172,00	171,00	-1,00
	Cuenca	173,00	170,00	-3,00
	Gerona	173,00	174,00	1,00
	Granada	178,00	178,00	0,00
	Guadalajara	173,40	172,20	-1,20
	Huelva	192,00	192,00	0,00
	Huesca	167,00	167,00	0,00
	León	180,00	179,00	-1,00
	Lérida	169,00	167,00	-2,00
	Murcia	180,00	178,00	-2,00
	Navarra	175,00	175,00	0,00
	Orense	178,00	177,00	-1,00
	Asturias	182,00	181,00	-1,00
	Palencia	174,00	172,80	-1,20
	Salamanca	181,00	181,00	0,00
	Segovia	174,00	173,00	-1,00
	Soria	172,20	171,30	-0,90
Teruel	175,00	175,00	0,00	
Toledo	176,60	176,20	-0,40	
Valladolid	176,60	175,68	-0,92	
Zamora	180,00	176,60	-3,40	
Zaragoza	175,00	175,00	0,00	
<b>Cebada Malta</b>	Albacete	187,00	187,00	0,00
	Burgos	186,00	183,80	-2,20
	Cuenca	187,00	187,00	0,00
	Huesca	183,00	185,00	2,00
	La Rioja	184,00	184,00	0,00
	Navarra	182,00	182,00	0,00
	Segovia	--	172,00	--
	Soria	--	172,00	--
	Valencia	181,00	179,00	-2,00
	Valladolid	--	172,00	--



**I-2 PRECIOS EN MERCADOS REPRESENTATIVOS - CEREAL**

Precios en Euro/Tonelada

**REGLAMENTO (UE) N° 1272/2009 DE LA COMISION. Artículo 56, apartado 3.**

**Maíz grano, precios de comercio al por mayor. Mercancía nacional y/o importada, sobre vehículo**

**Arroz cáscara, arroz blanco precios salida almacén agricultor**

<b>PRODUCTO</b>	<b>MERCADO REPRESENTATIVO</b>	Semana 18-24/01 2016	Semana 25-31/01 2016	<b>Variación €</b>
<b>Maiz Grano</b>	Albacete	169,20	169,00	-0,20
	Badajoz	179,00	177,00	-2,00
	Barcelona	173,00	174,00	1,00
	Cáceres	179,00	177,00	-2,00
	Ciudad Real	179,00	178,00	-1,00
	Córdoba	175,00	175,00	0,00
	La Coruña	172,00	171,00	-1,00
	Gerona	173,00	174,00	1,00
	Guadalajara	176,00	178,00	2,00
	Huelva	183,00	183,00	0,00
	Huesca	168,00	168,00	0,00
	León	168,00	166,80	-1,20
	Lérida	165,00	165,00	0,00
	Madrid	176,00	178,00	2,00
	Murcia	163,00	165,00	2,00
	Navarra	171,00	170,00	-1,00
	Pontevedra	172,00	171,00	-1,00
	Salamanca	175,20	175,20	0,00
	Sevilla	185,00	185,00	0,00
	Tarragona	165,00	166,00	1,00
Toledo	176,00	176,00	0,00	
Valencia	174,00	174,00	0,00	
Valladolid	172,40	172,25	-0,15	
Zamora	168,00	167,00	-1,00	
Zaragoza	173,00	173,00	0,00	
<b>Arroz Cáscara (Indica)</b>	Badajoz	288,50	289,00	0,50
	Sevilla	275,00	275,00	0,00
<b>Arroz Cáscara (Japónica)</b>	Badajoz	316,50	316,75	0,25
	Sevilla	295,00	295,00	0,00
	Tarragona	285,00	290,00	5,00
	Valencia	330,00	335,00	5,00
<b>Arroz Blanco Extra</b>	Badajoz	585,00	585,22	0,22
	Tarragona	580,00	590,00	10,00
	Valencia	600,00	600,00	0,00

**I-3 PRECIOS EN MERCADOS REPRESENTATIVOS  
VINOS BLANCO Y TINTO SIN INDICACION GEOGRAFICA  
Reglamentos UE Nº 479/2008 y 144/2013**

**En €/hgdo, salida bodega, a granel, pago al contado sin I.V.A.  
Precio de vino tinto referido al producto de 12 puntos de color**

<b>PRODUCTO</b>	<b>MERCADO REPRESENTATIVO</b>	<b>Semana 18-24/01 3 2016</b>	<b>Semana 25-31/01 4 2016</b>	<b>Variación €</b>
<b>VINO BLANCO</b>	<b>Albacete</b>	<b>2,56</b>	<b>2,57</b>	<b>0,01</b>
	<b>Badajoz</b>	<b>2,21</b>	<b>2,21</b>	<b>0,00</b>
	<b>Ciudad Real</b>	<b>2,29</b>	<b>2,29</b>	<b>0,00</b>
	<b>Cuenca</b>	<b>2,14</b>	<b>2,14</b>	<b>0,00</b>
	<b>Toledo</b>	<b>1,96</b>	<b>1,79</b>	<b>-0,18</b>
<b>VINO TINTO</b>	<b>Albacete</b>	<b>2,90</b>	<b>2,85</b>	<b>-0,06</b>
	<b>Ciudad Real</b>	<b>2,87</b>	<b>2,87</b>	<b>0,00</b>
	<b>Cuenca</b>	<b>3,03</b>	<b>3,02</b>	<b>-0,01</b>
	<b>Badajoz</b>	<b>2,69</b>	<b>2,69</b>	<b>0,00</b>
	<b>Murcia</b>	<b>3,37</b>	<b>3,20</b>	<b>-0,17</b>
	<b>Toledo</b>	<b>2,65</b>	<b>2,65</b>	<b>0,00</b>
	<b>Valencia</b>	<b>2,71</b>	<b>2,71</b>	<b>0,00</b>

**I-4 PRECIOS EN MERCADOS REPRESENTATIVOS DE ACEITES**

Aceites. Precios sobre almazara, en €/100 kg, sin I.V.A.Rgtos C.E. 865/04 y 826/08

Semilla de girasol. Precios en centros de demanda, en €/100 kg, sin I.V.A. Rgto C.E.E. 3405/93

PRODUCTO Y ESPECIFICACIONES	MERCADO REPRESENTATIVO	Semana 3 18-24/01 2016	Semana 4 25-31/01 2016	Variación €
ACEITE DE OLIVA VIRGEN EXTRA Menos de 0,8°	Badajoz	327,50	332,50	5,00
	Ciudad Real	315,00	320,00	5,00
	Córdoba	327,75	329,00	1,25
	Granada	326,50	332,75	6,25
	Jaén	330,15	330,32	0,17
	Málaga	329,50	331,45	1,95
	Sevilla	332,50	333,00	0,50
	Tarragona	327,50	335,00	7,50
	Toledo	321,00	325,00	4,00
ACEITE DE OLIVA VIRGEN De 0,8° a 2°	Badajoz	315,00	320,00	5,00
	Córdoba	316,50	320,00	3,50
	Granada	314,15	319,50	5,35
	Jaén	317,01	322,73	5,72
	Sevilla	319,50	320,00	0,50
	Cadiz	311,00	315,00	4,00
	Tarragona	317,50	322,50	5,00
	Toledo	310,00	314,00	4,00
	ACEITE DE OLIVA LAMPANTE Más de 2°	Córdoba	304,00	310,00
Granada		306,25	313,75	7,50
Jaén		303,64	313,13	9,50
Málaga		302,25	308,20	5,95
Sevilla		307,50	309,30	1,80
Tarragona		272,50	282,50	10,00
Badajoz		302,50	307,50	5,00
ACEITE DE OLIVA REFINADO		Córdoba	315,00	316,50
	Jaén	315,88	318,38	2,50
	Tarragona	315,00	320,00	5,00
ACEITE DE ORUJO CRUDO	Córdoba	96,90	96,90	0,00
	Jaén	97,25	97,25	0,00
	Tarragona	90,00	90,00	0,00
ACEITE DE ORUJO REFINADO	Córdoba	133,00	133,50	0,50
	Jaén	134,46	135,00	0,54
	Tarragona	135,00	135,00	0,00
ACEITE DE GIRASOL REFINADO	Córdoba	85,30	85,30	0,00
	Sevilla	88,38	88,88	0,50
	Tarragona	86,00	86,00	0,00
PIPA DE GIRASOL	Andalucía	398,78	398,67	-0,10
	Centro-Norte	376,30	376,30	0,00

## I-5 PRECIOS EN MERCADOS REPRESENTATIVOS - FRUTAS Y HORTALIZAS

## PRECIOS DE PRODUCTOS NACIONALES

Mercados representativos de producción

Rgtos. CE 1234/2007 y 543/2011

En €/100 kg, a salida agrupación de productores, envasado, sin I.V.A, incluyendo el precio del envase.

## CÍTRICOS

PRODUCTO	MERCADO	VARIEDAD O TIPO	CAT.	CALIBRE mm.	DIA/MES						
					25/1	26/1	27/1	28/1	29/1	30/1	31/1
CLEMENTINA	Castellón	Hernandina	I	1-X-3	77,21	73,30	79,82	74,15	75,47	73,75	74,25
	Castellón	Nour	I	1-X-3	97,98	105,83	120,00	106,91	103,16	113,05	-
	Valencia	Hernandina	I	1-X-3	-	-	-	-	75,17	-	-
LIMÓN	Alicante	Fino	I	3-4	106,01	104,36	104,34	103,18	104,19	-	-
	Murcia	Fino	I	3-4	117,00	114,00	115,00	116,00	117,00	-	-
	Málaga	Fino	I	3-4	120,00	120,00	119,00	118,00	120,00	-	-
MANDARINA	Castellón	Clemenvilla	I	1-2	82,63	85,05	90,55	85,96	86,96	85,08	-
	Castellón	Nadorcott	I	1-2	122,03	130,15	122,03	118,97	123,20	105,79	-
	Castellón	Orri	I	1-2	-	172,88	172,88	176,66	-	191,77	-
	Castellón	Ortanique	I	1-2	68,64	68,30	74,45	63,95	68,15	68,26	-
	Valencia	Nadorcott	I	1-2	-	-	-	-	152,49	-	-
NARANJA	Alicante	Navel Lane Late	I	6-9	41,76	45,15	42,06	-	43,96	-	-
	Valencia	Washington Navel	I	6-9	-	-	-	-	58,18	-	-
	Valencia	Salustiana	I	6-9	-	-	-	-	54,65	-	-

## FRUTAS DE PEPITA

PRODUCTO	MERCADO	VARIEDAD O TIPO	CAT.	CALIBRE mm.	DIA/MES						
					25/1	26/1	27/1	28/1	29/1	30/1	31/1
MANZANA	Lleida	Golden Delicious	I	70-80	47,22	53,23	48,25	48,68	46,48	-	-
	Lleida	Granny Smith	I	70-80	54,00	54,00	54,00	54,00	54,00	-	-
	Lleida	Red Chief	I	70-80	52,04	52,64	53,41	53,41	52,61	-	-
	Lleida	Royal Gala	I	70-80	69,00	69,00	69,00	69,00	69,00	-	-
	Girona	Golden Delicious	I	70-80	68,70	68,70	68,70	68,70	68,70	-	-
	Girona	Fuji	I	70-80	94,36	94,36	94,36	94,36	94,36	-	-
	Girona	Granny Smith	I	70-80	68,75	68,75	68,75	68,75	68,75	-	-
	Girona	Red Delicious	I	70-80	75,72	75,72	75,72	75,72	75,72	-	-
	Girona	Royal Gala	I	70-80	88,13	88,13	88,13	88,13	88,13	-	-
	PERA	Lleida	Blanquilla	I	55-60	76,00	78,81	75,88	74,43	77,52	-
Lleida		Conferencia	I	60-65+	80,12	79,02	80,90	80,12	78,84	-	-
Lleida		Condesa (Alexandrina)	I	65-70	67,00	67,00	67,00	67,00	67,00	-	-
Zaragoza		Blanquilla	I	55-60	68,18	-	68,18	68,18	68,18	-	-
Zaragoza		Conferencia	I	60-65+	76,15	89,17	85,47	82,12	79,46	-	-

## FRUTAS DE HUESO

PRODUCTO	MERCADO	VARIEDAD O TIPO	CAT.	CALIBRE mm.	DIA/MES						
					25/1	26/1	27/1	28/1	29/1	30/1	31/1
AGUACATE	Granada	Hass	I	-	275,00	275,00	275,00	275,00	275,00	275,00	-

## I-5 PRECIOS EN MERCADOS REPRESENTATIVOS - FRUTAS Y HORTALIZAS

## PRECIOS DE PRODUCTOS NACIONALES

Mercados representativos de producción

Rgts. CE 1234/2007 y 543/2011

En €/100 kg, a salida agrupación de productores, envasado, sin I.V.A., incluyendo el precio del envase.

## HORTALIZAS

PRODUCTO	MERCADO	VARIEDAD O TIPO	CAT.	CALIBRE mm.	DIA/MES					
					25/1	26/1	27/1	28/1	29/1	30/1
AJO	Córdoba	Morado	I	45-55	235,64	236,15	236,35	235,98	236,11	-
	Cuenca	Blanco	I	50-60	255,00	255,00	255,00	255,00	255,00	-
	Cuenca	Morado	I	45-55	265,00	265,00	265,00	265,00	265,00	-
	Córdoba	Spring Blanco	I	50-60	220,00	220,00	220,00	220,00	220,00	-
	Córdoba	Spring Violeta	I	50-60	220,00	220,00	220,00	220,00	220,00	-
BERENJENA	Almería	Alargada	I	40y+	40,00	78,50	71,58	45,71	57,07	-
BRÓCOLI	Murcia	-	I	-	64,00	65,00	65,00	64,00	64,00	-
CALABACÍN	Almería	-	I	14-21	45,00	45,00	50,25	45,71	47,00	-
CHAMPIÑÓN	La Rioja	Cerrado	I	30-65	143,48	142,92	143,88	141,44	142,82	-
COLIFLOR	La Rioja	-	I	-	19,09	19,09	19,09	19,09	19,09	-
JUDÍA VERDE	Granada	Plana	I	-	-	234,00	199,00	172,00	207,00	-
LECHUGA	Almería	Iceberg	I	400 g y +	52,11	54,13	56,43	49,21	53,95	-
	Murcia	Iceberg	I	400 g y +	62,00	62,00	64,00	61,00	61,00	-
	Murcia	Baby	I	-	118,00	120,00	119,00	117,00	120,00	-
	Murcia	Romana	I	-	89,00	89,00	88,00	88,00	89,00	-
PEPINO	Almería	Liso	I	350-500 g	55,00	64,29	64,29	52,14	73,57	-
PIMIENTO	Almería	Cuadrado Color (rojo o amarillo)	I	70 mm y +	-	-	110,00	-	107,00	-
	Almería	Cuadrado Verde	I	70 mm y +	45,71	52,14	58,24	54,71	77,65	-
	Almería	Verde alargado	I	40 mm y +	-	-	-	-	61,00	-
TOMATE	Almería	Redondo	I	57-100 mm	-	56,00	-	43,00	40,00	36,00
	Almería	Racimo	I	-	-	72,00	-	55,00	55,00	52,00
	Almería	Cereza	I	-	-	75,00	-	83,00	84,00	99,00
	Granada	Redondo	I	57-100 mm	53,00	53,00	55,00	54,00	-	54,00
	Granada	Racimo	I	-	-	-	-	-	106,00	-
	Granada	Cereza	I	-	137,00	137,00	135,00	139,00	124,00	214,00
	Murcia	Redondo	I	57-100 mm	71,33	70,56	71,33	71,82	70,00	-
ZANAHORIA	Cádiz	Nantesa	I	-	52,50	52,50	52,50	52,50	52,50	-

## I-6 PRECIOS EN MERCADOS REPRESENTATIVOS VACUNO Y OVINO

## A) BOVINO

## 1.- PRECIO MEDIO NACIONAL (Euro/100 kg Canal) DE CANALES DE BOVINO PESADO SEGÚN MODELO COMUNITARIO DE CLASIFICACIÓN (R(CE) No 1249/2008 y R(UE) No 148/2014).

CATEGORÍA	CLASE DE CONFORMACIÓN Y DE ESTADO DE ENGRASAMIENTO	Semana 18-24/01 2016	Semana 25-31/01 2016	Variación €
<b>Categoría A: Canales de machos jóvenes sin castrar de más de un año y menos de dos años</b>	Muy buena y poco cubierta (U-2)	390,59	399,98	9,39
	Muy buena y cubierta (U-3)	396,42	398,70	2,28
	<b>Precio medio ponderado</b>	<b>393,85</b>	<b>399,26</b>	<b>5,41</b>
	Buena y poco cubierta (R-2)	378,21	380,12	1,91
	Buena y cubierta (R-3)	375,74	372,07	-3,68
	<b>Precio medio ponderado</b>	<b>376,82</b>	<b>375,59</b>	<b>-1,23</b>
	Menos buena y poco cubierta(O-2)	344,23	344,98	0,76
Menos buena y cubierta (O-3)	341,10	341,69	0,60	
<b>Precio medio ponderado</b>	<b>343,11</b>	<b>343,81</b>	<b>0,70</b>	
<b>Categoría D: Canales de hembras que hayan parido</b>	Mediocre y poco cubierta (P-2)	197,02	195,47	-1,55
	Mediocre y cubierta (P-3)	196,84	191,26	-5,58
	<b>Precio medio ponderado</b>	<b>197,01</b>	<b>195,15</b>	<b>-1,86</b>
	Buena y cubierta (R-3)	252,58	242,15	-10,43
	Buena y grasa (R-4)	249,52	243,19	-6,33
	<b>Precio medio ponderado</b>	<b>251,66</b>	<b>242,47</b>	<b>-9,20</b>
	Menos buena y poco cubierta(O-2)	217,94	217,62	-0,32
	Menos buena y cubierta (O-3)	220,43	226,65	6,22
Menos buena y grasa (O-4)	254,79	246,68	-8,12	
<b>Precio medio ponderado</b>	<b>223,47</b>	<b>225,06</b>	<b>1,60</b>	
<b>Categoría E: Canales de otras hembras (de 12 meses ó más)</b>	Muy buena y poco cubierta (U-2)	401,50	401,68	0,17
	Muy buena y cubierta (U-3)	387,39	388,27	0,88
	<b>Precio medio ponderado</b>	<b>390,79</b>	<b>391,50</b>	<b>0,71</b>
	Buena y poco cubierta (R-2)	376,84	385,49	8,65
	Buena y cubierta (R-3)	371,77	359,94	-11,82
	Buena y grasa (R-4)	359,55	365,45	5,90
	<b>Precio medio ponderado</b>	<b>371,39</b>	<b>363,50</b>	<b>-7,89</b>
	Menos buena y poco cubierta(O-2)	338,26	339,73	1,47
	Menos buena y cubierta (O-3)	340,66	339,45	-1,21
Menos buena y grasa (O-4)	384,00	381,14	-2,86	
<b>Precio medio ponderado</b>	<b>341,54</b>	<b>341,00</b>	<b>-0,54</b>	
<b>Categoría Z: Canales de animales desde 8 a menos de 12 meses</b>	Muy buena y poco cubierta (U-2)	411,74	413,97	2,23
	Muy buena y cubierta (U-3)	405,83	404,16	-1,67
	<b>Precio medio ponderado</b>	<b>408,52</b>	<b>408,62</b>	<b>0,10</b>
	Buena y poco cubierta (R-2)	392,88	397,40	4,52
	Buena y cubierta (R-3)	387,24	386,66	-0,58
	<b>Precio medio ponderado</b>	<b>388,75</b>	<b>389,54</b>	<b>0,79</b>
	Menos buena y poco cubierta(O-2)	342,00	344,22	2,21
Menos buena y cubierta (O-3)	331,18	335,34	4,16	
<b>Precio medio ponderado</b>	<b>338,05</b>	<b>340,97</b>	<b>2,92</b>	

**I-6 PRECIOS EN MERCADOS REPRESENTATIVOS VACUNO Y OVINO**

**2.-PRECIO MEDIO NACIONAL DEL BOVINO (Euro/100 kg)**

<b>BOVINO VIVO</b>	Semana 18-24/01 2016	Semana 25-31/01 2016	<b>Variación €</b>
Machos hasta 480 Kg. vivo	224,13	225,28	1,15
Machos de más de 480 kg. vivo	204,44	205,84	1,40
Hembras que hayan parido	92,85	95,16	2,31
Otras hembras de hasta 380 Kg. vivo	226,83	226,86	0,03
Otras hembras de más de 380 Kg. vivo	211,92	210,41	-1,51

**3.-PRECIO MEDIO NACIONAL DE OTROS ANIMALES DE LA ESPECIE BOVINA ( R(CE) N° 2273/2002 ).**

<b>OTROS BOVINOS</b>	Semana 18-24/01 2016	Semana 25-31/01 2016	<b>Variación €</b>
Terneros de ocho días a cuatro semanas			
tipo cruzado	261,25	258,75	-2,50
tipo frisón/país	78,75	75,00	-3,75
<i>Media ponderada nacional (Euro/Cabeza)</i>	170,00	166,88	-3,12
Bovinos ligeros comprendidos entre seis y doce meses			
tipo cruzado	273,36	277,60	4,24
tipo frisón/país	160,82	160,82	0,00
<i>Media ponderada nacional (Euro/100 kg Vivo)</i>	233,97	236,73	2,76

**B) CORDEROS**

**1.-PRECIOS MEDIOS NACIONALES DE CANALES DE OVINO FRESCAS O REFRIGERADAS R(CE) N° 315/2002  
Euro/100 kg Canal**

<b>CORDEROS I y II</b>	Semana 18-24/01 2016	Semana 25-31/01 2016	<b>Variación €</b>
Corderos I (12 a 13 kg/canal)	612,23	612,23	0,00
Corderos II (13,1 a 16 kg/canal)	496,19	499,83	3,65
<i>Media ponderada</i>	554,21	556,03	1,82

**2.-PRECIOS MEDIOS DE CANALES DE OVINO FRESCAS O REFRIGERADAS EN LOS MERCADOS NACIONALES  
REPRESENTATIVOS PARA LA C.E.**

<b>MERCADO REPRESENTATIVO Cordero 9-19 kg</b>	Semana 18-24/01 2016	Semana 25-31/01 2016	<b>Variación €</b>
Escorxador Mercabarna	627,79	628,83	1,04
Mat. Valencia	634,79	634,79	0,00
Mercamadrid	622,41	622,41	0,00
Albacete	645,30	645,30	0,00
Extremadura	580,50	580,50	0,00
Medina del Campo	690,00	690,00	0,00
Talavera de la Reina	603,80	603,80	0,00
Zaragoza	621,44	621,44	0,00
<i>Media ponderada</i>	630,27	630,32	0,05

**PRECIOS EN MERCADOS REPRESENTATIVOS - PRODUCTOS GANADEROS**

**D-1)-CANAL PORCINO CAPA BLANCA  
CLASIFICACIÓN EUROP R(CE) N° 1249/2008**

Euro/100 kg Canal

	Clase S			Clase E			Clase U		
	Semana 18-24/01 2016	Semana 25-31/01 2016	Variación €	Semana 18-24/01 2016	Semana 25-31/01 2016	Variación €	Semana 18-24/01 2016	Semana 25-31/01 2016	Variación €
<b>PRECIO MEDIO NACIONAL</b>	120,37	120,89	0,52	116,76	117,29	0,53	121,23	121,03	-0,20

	Clase R			Clase O			Clase P		
	Semana 18-24/01 2016	Semana 25-31/01 2016	Variación €	Semana 18-24/01 2016	Semana 25-31/01 2016	Variación €	Semana 18-24/01 2016	Semana 25-31/01 2016	Variación €
<b>PRECIO MEDIO NACIONAL</b>	118,98	119,97	0,99	117,99	111,60	-6,39	107,59	105,56	-2,04

**D-2)-PORCINO CEBADO**

Euros/kg vivo

LONJAS	SELECTO			NORMAL			GRASO		
	Semana 18-24/01 2016	Semana 25-31/01 2016	Variación €	Semana 18-24/01 2016	Semana 25-31/01 2016	Variación €	Semana 18-24/01 2016	Semana 25-31/01 2016	Variación €
Albacete	1,25	1,25	0,00	1,22	1,22	0,00	1,19	1,19	0,00
Barcelona	--	--	--	1,01	1,01	0,00	0,97	0,98	0,01
Huesca	0,97	0,98	0,01	0,95	0,96	0,01	0,93	0,94	0,01
Lleida	0,96	0,96	0,00	0,95	0,95	0,00	0,94	0,94	0,00
Murcia	1,00	1,00	0,01	0,98	0,99	0,01	0,98	0,98	0,01
Pontevedra	0,92	0,92	0,01	0,89	0,90	0,01	1,16	1,17	0,01
Salamanca	0,96	0,96	0,01	0,94	0,96	0,01	0,90	0,92	0,01
Segovia	0,96	0,97	0,01	0,95	0,96	0,01	1,17	1,17	0,00
Zaragoza	0,99	0,99	0,00	0,95	0,95	0,00	0,94	0,94	0,00



**PRECIOS EN MERCADOS REPRESENTATIVOS - PRODUCTOS GANADEROS - PORCINO****E) - PORCINO PRECOZ  
LECHONES, OTRAS CALIDADES.**

Euro/100 Kg vivo

<b>Cerdas de Desvieje</b>	Semana 18-24/01 2016	Semana 25-31/01 2016	<b>Variación €</b>
Cerdas de Desvieje	49,88	49,88	0,00
<b>CERDOS CEBADOS</b>			
Categoría U	93,35	93,19	-0,16
<b>LECHONES</b>			
Lleida.Base 20kg de peso.	150,00	157,50	7,50
Segovia.Base 20kg de peso.	160,00	165,00	5,00
Media nacional. Calidad Normal. Base 20 kg de peso	158,52	165,30	6,78

**F) - TRONCO IBÉRICO**

Euro/100 Kg vivo

<b>TOSTONES</b>	Semana 18-24/01 2016	Semana 25-31/01 2016	<b>Variación €</b>
De 5 a 9 kilos	287,75	277,82	-9,93
De 9 a 12 kilos	412,44	402,51	-9,93
<b>LECHONES</b>			
Lechón Ibérico Cruzado Base 23 kg	296,62	300,11	3,49
<b>MARRANOS</b>			
Marranos Ibéricos de 35 a 60 kg	251,37	225,08	-26,29
<b>PRIMALES</b>			
Primales Ibéricos de 60 a 100 kg	--	--	--
<b>CERDO CEBADO</b>			
Cerdo Cebado (Intensivo)	185,92	184,74	-1,18
Cerdo Cebado de Campo (Extensivo)	193,50	192,71	-0,78
Cerdo Cebado de Bellota 100% Ibérico	294,69	294,48	-0,20
<b>DESVEJE</b>			
Reproductores de desvieje	100,00	100,00	0,00
<b>REPRODUCTORES</b>			
Reproductores >6 meses	322,07	322,07	0,00
<b>CASTRONAS</b>			
Castronas	91,30	86,96	-4,35

Denominaciones de acuerdo con la Norma de Calidad (RD 4/2014)

## PRECIOS DE MERCADO. PAÍSES MIEMBROS UE

Semana 03 (18 al 24 de enero). Año 2016

1.- PRECIO MEDIO NACIONAL (EUROS\100 kg CANAL) DE CANALES DE BOVINO PESADO  
SEGÚN MODELO COMUNITARIO DE CLASIFICACIÓN (R(CE) No 1249/2008 y R(UE) No 148/2014)  
(Euros/100 kg)

CATEGORIA	CLASE DE CONFORMACIÓN Y DE ESTADO DE ENGRASAMIENTO	Alemania (DE)	Irlanda (IE)	España (ES)	Francia (FR)	Italia (IT)	Polonia (PL)	Portugal (PT)	Reino Unido (UK)	UE-28	% España / UE
Categoría A: Canales de machos jóvenes sin castrar de más de 12 y menos 24 meses	Muy buena y poco cubierta (U-2)	406,8	370,9	<b>390,6</b>	409,0	430,6	315,9	374,9	424,2	<b>410,5</b>	<b>-4,8</b>
	Muy buena y cubierta (U-3)	403,8	372,5	<b>396,4</b>	390,0	419,3	316,3	374,9	430,8	<b>396,8</b>	<b>-0,1</b>
	Buena y poco cubierta (R-2)	401,1	362,5	<b>378,2</b>	378,0	375,9	306,3	362,3	409,8	<b>376,9</b>	<b>0,3</b>
	Buena y cubierta (R-3)	396,3	365,8	<b>375,7</b>	374,0	385,5	309,3	361,7	416,0	<b>378,8</b>	<b>-0,8</b>
	Menos buena y poco cubierta (O-2)	360,2	350,1	<b>344,2</b>	326,0	320,8	296,2	329,1	361,6	<b>334,7</b>	<b>2,8</b>
	Menos buena y cubierta (O-3)	369,9	351,0	<b>341,1</b>	330,0	327,8	299,3	362,2	380,8	<b>351,2</b>	<b>-2,9</b>
	<b>Categoría A</b>		<b>391,7</b>	<b>363,3</b>	<b>375,7</b>	<b>378,9</b>	<b>418,9</b>	<b>302,3</b>	<b>359,3</b>	<b>398,8</b>	<b>379,2</b>
Categoría D: Hembras paridas	Buena y cubierta (R-3)	301,3	326,4	<b>252,6</b>	376,0	264,1	248,6	245,9	319,2	<b>340,4</b>	<b>-25,8</b>
	Buena y grasa (R-4)	302,0	325,9	<b>249,5</b>	354,0	272,4	248,6	231,6	314,9	<b>306,1</b>	<b>-18,5</b>
	Menos buena y poco cubierta (O-2)	270,2	297,0	<b>217,9</b>	306,0	224,2	229,8	210,6	274,8	<b>250,6</b>	<b>-13,0</b>
	Menos buena y cubierta (O-3)	276,7	302,6	<b>220,4</b>	298,0	245,7	237,3	210,5	286,0	<b>271,9</b>	<b>-18,9</b>
	Menos buena y grasa (O-4)	283,5	304,9	<b>254,8</b>	282,0	255,6	245,6	220,8	289,3	<b>282,0</b>	<b>-9,6</b>
	Mediocre y poco cubierta (P-2)	210,4	273,5	<b>197,0</b>	233,0	196,2	210,4	190,0	225,6	<b>217,5</b>	<b>-9,4</b>
	Mediocre y cubierta (P-3)	223,6	291,8	<b>196,8</b>	258,0	213,9	210,1	180,7	250,1	<b>251,8</b>	<b>-21,8</b>
	<b>Categoría D</b>		<b>266,9</b>	<b>300,4</b>	<b>226,1</b>	<b>308,0</b>	<b>216,0</b>	<b>231,4</b>	<b>202,9</b>	<b>277,4</b>	<b>270,8</b>
Categoría E: Hembras de más de 12 meses	Muy buena y poco cubierta (U-2)	382,3	404,5	<b>401,5</b>	452,0	462,1	298,2	377,3	445,9	<b>442,7</b>	<b>-9,3</b>
	Muy buena y cubierta (U-3)	375,5	412,0	<b>387,4</b>	454,0	446,1	297,8	375,4	450,6	<b>421,9</b>	<b>-8,2</b>
	Buena y poco cubierta (R-2)	371,7	389,6	<b>376,8</b>	379,0	414,6	286,9	367,2	426,4	<b>372,7</b>	<b>1,1</b>
	Buena y cubierta (R-3)	370,1	399,0	<b>371,8</b>	394,0	397,9	287,3	361,5	437,8	<b>385,7</b>	<b>-3,6</b>
	Buena y grasa (R-4)	361,5	396,7	<b>359,6</b>	367,0	401,5	291,0	370,4	436,8	<b>411,9</b>	<b>-12,7</b>
	Menos buena y poco cubierta (O-2)	279,9	364,1	<b>338,3</b>	297,0	280,6	261,1	349,3	381,0	<b>300,4</b>	<b>12,6</b>
	Menos buena y cubierta (O-3)	280,2	382,2	<b>340,7</b>	315,0	271,9	271,7	349,2	403,9	<b>328,8</b>	<b>3,6</b>
	Menos buena y grasa (O-4)	287,7	383,3	<b>384,0</b>	300,0	299,4	277,9	353,9	416,6	<b>383,9</b>	<b>0,0</b>
	<b>Categoría E</b>		<b>342,4</b>	<b>393,2</b>	<b>376,4</b>	<b>406,1</b>	<b>444,5</b>	<b>276,1</b>	<b>361,5</b>	<b>428,7</b>	<b>387,2</b>
Categoría Z: Canales de machos y hembras de más de 8 y menos de 12 meses	Muy buena y poco cubierta (U-2)			<b>411,7</b>		497,0	315,4	375,5		<b>435,0</b>	<b>-5,3</b>
	Muy buena y cubierta (U-3)			<b>405,8</b>		477,0		379,3		<b>406,1</b>	<b>-0,1</b>
	Buena y poco cubierta (R-2)			<b>392,9</b>		417,2	296,7	360,1		<b>388,8</b>	<b>1,0</b>
	Buena y cubierta (R-3)			<b>387,2</b>		392,7	301,2	373,6		<b>386,1</b>	<b>0,3</b>
	Menos buena y poco cubierta (O-2)	281,8	362,3	<b>342,0</b>		467,7	279,2	342,2		<b>343,7</b>	<b>-0,5</b>
	Menos buena y cubierta (O-3)		377,1	<b>331,2</b>			273,9	362,5		<b>337,6</b>	<b>-1,9</b>
	<b>Categoría Z</b>		<b>281,8</b>	<b>362,3</b>	<b>369,8</b>		<b>478,9</b>	<b>284,7</b>	<b>354,6</b>		<b>370,9</b>

2.- PRECIO MEDIO NACIONAL DE ANIMALES VIVOS DE LA ESPECIE BOVINA EN MERCADOS REPRESENTATIVOS  
(R(UE) N° 807/2013.)

CATEGORIA	Alemania (DE)	Irlanda (IE)	España (ES)	Francia (FR)	Italia (IT)	Polonia (PL)	Reino Unido (UK)	UE-28	% España / UE
Bovinos de más de 6 y menos de 12 meses (Euros/100 kg vivo) (Media ponderada Frison y Cruzado)	172,00	225,00	<b>233,97</b>	256,00	281,00	210,49	258,00	<b>235,38</b>	<b>-0,60</b>
Terneros de 8 días a 4 semanas (Euros/cabeza):									
. FRISON/PAIS	65,44	149,24	<b>78,75</b>	54,00	110,10	113,18	53,85	<b>76,87</b>	<b>2,4</b>
. CRUZADO	162,00	292,78	<b>261,25</b>	175,00	216,09	147,05	283,46	<b>205,61</b>	<b>27,06</b>

**PRECIOS DE MERCADO. PAÍSES MIEMBROS UE**

Semana 03 (18 al 24 de enero). Año 2016

**B) OVINO**

PRECIO MEDIO NACIONAL DE CANALES DE OVINO EN MERCADOS REPRESENTATIVOS (R(CE) No 315/2002)  
(EUROS\100 kg CANAL)

CATEGORIA	Bulgaria (BG)	Alemania (DE)	España (ES)	Francia (FR)	Irlanda (IE)	Italia (IT)	Holanda (NL)	Polonia (PL)	Portugal (PT)	Reino Unido (UK)	UE-28	% España / UE
Canales de Corderos Pesados (>13 kg)		541,03	<b>496,19</b>	640,00	486,66		497,94	352,36		513,72	<b>506,31</b>	<b>-2,00</b>
Canales de Corderos Ligeros (<13 kg)	626,08		<b>712,14</b>			572,56			446,00		<b>595,41</b>	<b>19,60</b>

**C) PORCINO**

PRECIO MEDIO NACIONAL DE LA ESPECIE PORCINA, SEGÚN MODELO COMUNITARIO DE CLASIFICACIÓN (R(CE) No 1249/2008 y R(UE) No 148/2014)  
(EUROS\100 kg CANAL)

CATEGORIA	Bulgaria (BG)	Alemania (DE)	España (ES)	Francia (FR)	Irlanda (IE)	Italia (IT)	Holanda (NL)	Polonia (PL)	Portugal (PT)	Reino Unido (UK)	UE-28	% España / UE
Porcino. Clase S (>60% magro)		138,71	<b>120,37</b>	127,00	136,17		117,23	124,57		155,08	<b>128,77</b>	<b>-6,52</b>
Porcino. Clase E (60-55% magro)	162,18	134,98	<b>116,76</b>	119,00	135,18	144,00	116,09	122,96	119,00	150,12	<b>128,45</b>	<b>-9,10</b>
Porcino. Clase R (50-45% magro)			<b>118,98</b>			162,06				166,30	<b>161,26</b>	<b>-26,22</b>
Lechones (Euros/unidad)		42,90	<b>31,70</b>	28,40		65,68	30,50	29,45	35,00	47,32	<b>37,76</b>	<b>-16,05</b>

**D) POLLOS Y HUEVOS**

PRECIO MEDIO NACIONAL DE CANALES DE POLLOS (65% RENDIMIENTO), Y DE HUEVOS, MEDIA DE LAS CLASES L Y M  
SEGÚN MODELO COMUNITARIO DE CLASIFICACIÓN (R(CE) N° 546/2003)

CATEGORIA	Bulgaria (BG)	Alemania (DE)	España (ES)	Francia (FR)	Irlanda (IE)	Italia (IT)	Holanda (NL)	Polonia (PL)	Portugal (PT)	Reino Unido (UK)	UE-28	% España / UE
Pollos. 65% de rendimiento (Euros/100kg canal)	146,72	259,00	<b>158,57</b>	225,00	180,00	190,00	186,00	103,71	142,00	168,36	<b>178,59</b>	<b>-11,21</b>
Huevos. Media Clases L y M (Euros/100 kg)	117,27	117,93	<b>80,36</b>	105,22	132,28	161,71	97,00	122,62	104,50	190,68	<b>124,67</b>	<b>-35,54</b>



GOBIERNO  
DE ESPAÑA

MINISTERIO  
DE AGRICULTURA, ALIMENTACIÓN  
Y MEDIO AMBIENTE