



1 de julio 2015

---

**Índice:**

---

1. Precios Medios Nacionales, comentarios y gráficos
2. Precios en Mercados Representativos UE (nacionales)
  - 2.1 Cereales
  - 2.2 Vinos de mesa
  - 2.3 Aceites y Semillas
  - 2.4 Frutas y Hortalizas
  - 2.5 Vacuno
  - 2.6 Ovino
  - 2.7 Porcino
3. Precios en Mercados Representativos UE (semana anterior)



GOBIERNO  
DE ESPAÑA

MINISTERIO  
DE AGRICULTURA, ALIMENTACIÓN  
Y MEDIO AMBIENTE

## **SECRETARÍA GENERAL TÉCNICA**

Subdirección General de Estadística

[sgestadi@magrama.es](mailto:sgestadi@magrama.es)

<http://www.magrama.gob.es/es/estadistica/temas/default.aspx>

Publicación elaborada por la  
Secretaría General Técnica  
Subdirección General de Estadística



**MINISTERIO DE AGRICULTURA, ALIMENTACIÓN Y MEDIO AMBIENTE**

### **Edita**

© Ministerio de Agricultura, Alimentación y Medio Ambiente  
Secretaría General Técnica  
Centro de Publicaciones  
Catálogo de Publicaciones de la Administración General del Estado:  
<http://publicacionesoficiales.boe.es/>

N.I.P.O.: 280-15-017-3

Se permite la utilización, copia o reproducción de los datos de este Boletín siempre que se cite expresamente su procedencia

## PRECIOS MEDIOS NACIONALES AGRÍCOLAS

PRODUCTOS AGRÍCOLAS (especificaciones)		Semana 24 15-21/06	Semana 25 22-28/06	Variación semanal euros	Variación semanal %
<b>CEREALES</b>					
(1)	Trigo blando panificable (€/t)	184,26	183,95	-0,31	-0,17
(1)	Cebada pienso (€/t)	173,40	173,13	-0,27	-0,16
(1)	Maíz grano (€/t)	172,57	174,76	2,19	1,27
(4)	Arroz cáscara (€/t)	286,76	286,76	0,00	0,00
(1)	Alfalfa (€/t)	176,05	181,01	4,96	2,82
<b>VINO SIN INDICACIÓN GEOGRÁFICA</b>					
(2)	Vino blanco (€/hgdo)	1,75	1,76	0,01	0,57
(2)	Vino tinto, 12 puntos de color (€/hgdo)	2,82	2,83	0,01	0,35
<b>ACEITES VEGETALES</b>					
(3)	Aceite de oliva virgen, de 0,8° a 2° (€/100 kg)	321,53	327,57	6,04	1,88
(3)	Aceite de oliva lampante, más de 2° (€/100 kg)	295,62	302,57	6,95	2,35
(3)	Aceite de orujo crudo (€/100 kg)	129,36	128,86	-0,50	-0,39
(3)	Aceite girasol refinado (€/100 kg)	89,00	87,13	-1,88	-2,11
<b>FRUTAS</b>					
(4)	Limón (€/100 kg)	54,45	54,45	0,00	0,01
(4)	Albaricoque (€/100 kg)	65,15	63,08	-2,07	-3,18
(4)	Cereza (€/100kg.)	173,80	161,63	-12,17	-7,00
(4)	Melocotón (€/100 kg)	64,34	53,45	-10,89	-16,93
<b>HORTALIZAS</b>					
(4)	Acelga (€/100 kg)	51,28	51,86	0,58	1,13
(4)	Calabacín(€/100kg)	11,11	11,50	0,39	3,51
(4)	Judía verde tipo plana (€/100 kg)	152,74	125,45	-27,29	-17,87
(4)	Lechuga Romana (€/100 kg)	27,07	28,12	1,05	3,88
(4)	Melón Piel de Sapo (€/100kg)	38,91	13,53	-25,38	-65,23
(4)	Pimiento verde tipo italiano (€/100 kg)	45,56	42,53	-3,03	-6,65
(4)	Tomate liso (€/100 kg)	31,60	31,99	0,39	1,23
(4)	Patata (€/100 kg)	26,37	28,38	2,01	7,62

**Posición comercial:**

(1) Entrada industria; (2) Salida bodega; (3) Salida almazara; (4) Granel: sobre árbol, finca, almacén, agricultor, alhóndiga, lonja

### COMENTARIOS DE MERCADO

- **CEREALES (▼):** Ligeros descensos en algunos de los cereales grano por el inicio de la nueva cosecha; trigo blando panificable (-0,17%) y cebada pienso (-0,16%); sin embargo tendencia al alza en el maíz grano (1,27%).
- **VINOS SIN DOP/IGP (▲):** Subidas significativas tanto en blancos (0,57%) como en tintos (0,35%).
- **ACEITES VEGETALES (▲):** Continúa el incremento de aceites vírgenes (1,88%) y de aceites lampantes (2,35%). Descienden aceite de orujo crudo (-0,39%) y aceite de girasol refinado (-2,11%).
- **CÍTRICOS:** Sin cambios con respecto a la semana pasada. La campaña de Naranja va llegando a su fin en origen.
- **FRUTAS DE HUESO (▼):** Exceso de oferta, en un mercado nacional que es incapaz de absorber toda la producción. En origen se retiene parte en cámaras para evitar una mayor caída de precios. Descienden el Albaricoque (-3,18%). Cereza (-7%) y Melocotón (-16,93%).
- **HORTALIZAS (▼):** El calor sigue incidiendo en el incremento de oferta, de modo que la mayoría de ellas y en especial el Melón (-65,23%), han reducido su precio ante una demanda que no ha cambiado de tendencia. También en menor medida descenden la Judía Verde (-17,87%) y Pimiento verde Italiano (-6,65%). Suben Calabacín (3,51%), Lechuga (3,88%) y Tomate Liso (1,23%). La Patata acusa la entrada de las variedades de Media Estación y recupera un 7,62% de su valor.

# PRECIOS MEDIOS NACIONALES AGRÍCOLAS

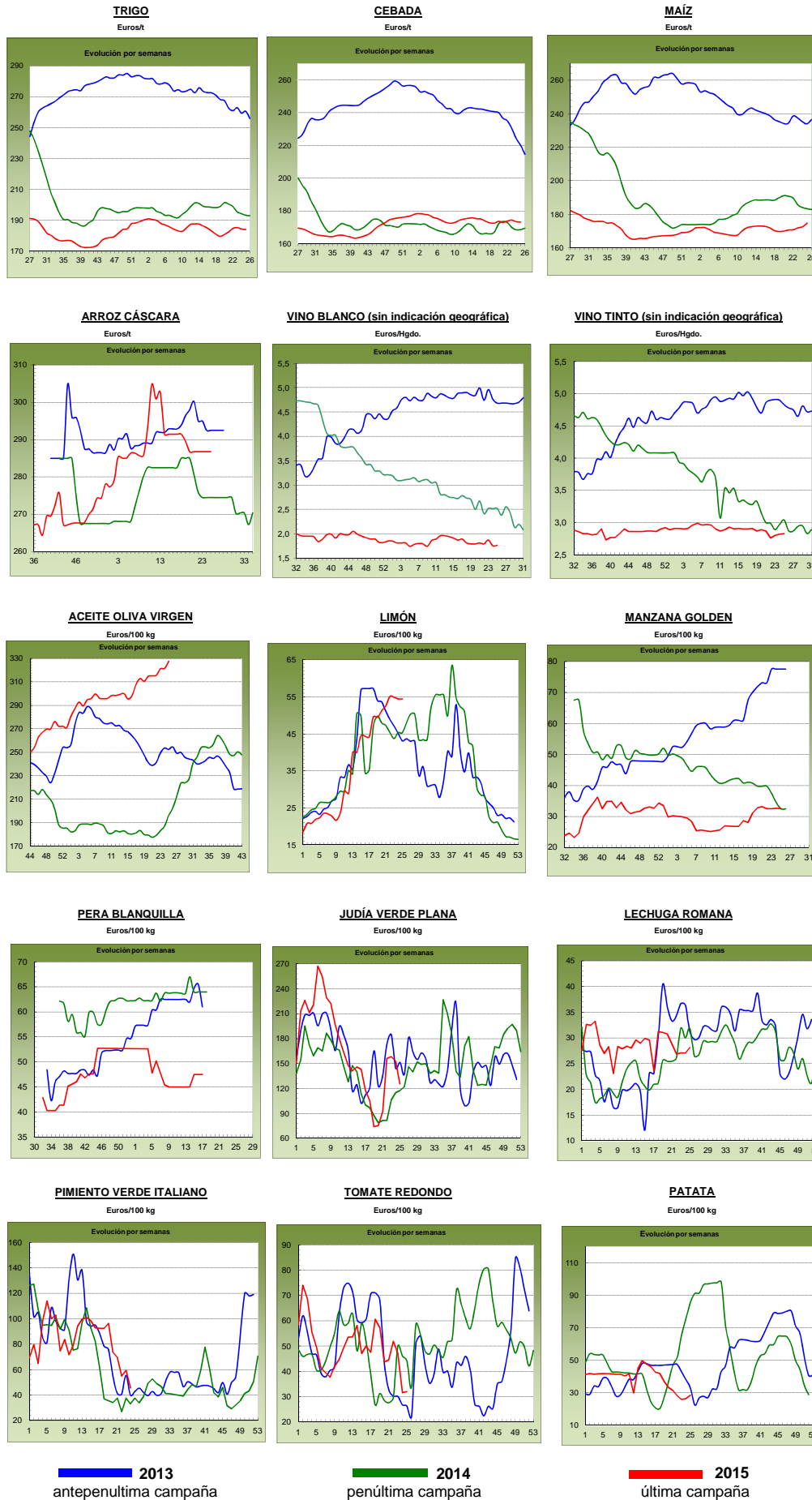

## PRECIOS MEDIOS NACIONALES GANADEROS

PRODUCTOS GANADEROS (especificaciones)		Semana 24 15-21/06	Semana 25 22-28/06	Variación semanal euros	Variación semanal %
<b>VACUNO</b>					
(5)	Ternera, 180-300 kilos (€100 kg canal)	370,18	369,97	-0,21	-0,06
(5)	Machos de 12 a 24 meses (Clase R) (€100 kg canal)	357,73	354,99	-2,74	-0,77
(5)	Animales de 8 a 12 meses (Clase R) (€100 kg canal)	373,27	367,25	-6,02	-1,61
(5)	Bovino vivo, conjunto categorías (€100 kg vivo)	190,23	190,14	-0,09	-0,05
<b>CORDERO</b>					
(5)	Corderos 9-19 kilos (€100 kg canal)	505,25	512,61	7,36	1,46
(5)	Corderos 12-16 kilos (€100 kg canal)	462,82	469,07	6,25	1,35
<b>PORCINO</b>					
(5)	Porcino >60% magro (Clase S) (€100 kg canal)	159,76	160,18	0,42	0,26
(5)	Porcino 60-55% magro (Clase E) (€100 kg canal)	152,04	154,05	2,01	1,32
(5)	Porcino 55-50% magro (Clase U) (€100 kg canal)	157,46	159,43	1,97	1,25
(5)	Porcino 50-45% magro (Clase R) (€100 kg canal)	154,20	158,82	4,62	3,00
(5)	Lechon 20 kg (€unidad)	28,37	28,04	-0,33	-1,16
<b>POLLO</b>					
(6)	Pollo, media de canales del 83% y 65% rdto. (€100 kg canal)	174,67	176,93	2,26	1,29
(6)	Pollo P10 (83% rdto.) (€100 kg canal)	167,22	170,16	2,94	1,76
(6)	Pollo P90 (65% rdto.) (€100 kg canal)	175,55	177,73	2,18	1,24
<b>HUEVOS</b>					
(7)	Huevos, media Clase L y M (€100 kg)	113,05	116,63	3,58	3,17
(7)	Huevos - Clase L (€docena)	0,89	0,93	0,04	4,49
(7)	Huevos - Clase M (€docena)	0,82	0,84	0,02	2,44
<b>CONEJO</b>					
(8)	Conejo 1,8-2,2 kilo, vivo (€100 kg)	142,69	142,80	0,11	0,08
<b>LECHE Y PRODUCTOS LÁCTEOS</b>					
(10)	Suero de leche en polvo (€100 kg)	87,98	85,03	-2,95	-3,35
(9)	Leche de vaca (€100 litros). Fuente: FEAGA	Precio Provisional abril 2015: 31,00 €100 litros			
<b>MIEL</b>					
(11)	Miel multifloral a granel (€100 kg)	Precio mayo 2015: 379,57 €100 kg			

### Posición comercial:

(5) Entrada matadero; (6) Salida muelle matadero; (7) Salida muelle centro de embalaje; (8) Salida granja; (9) Precio pagado al ganadero  
(10) Precio franco fábrica sin impuestos ni costes; (11) Venta a la industria o mayorista

## COMENTARIOS DE MERCADO

● **VACUNO (▼)**: Bajadas de precios en el sector de la **carne de vacuno**, más significativa en las de los animales 8-12 meses (-1,61%), que en las canales de ternera (-0,06%), y en las de los machos 12-24 meses (-0,77%). El exceso de oferta nacional no se compensa con el consumo interior, con las ventas a los países comunitarios y con la exportación. Respecto a los animales con **destino vida**, precios similares a los de la semana previa (-0,05%).

● **CORDERO (▲)**: La poca oferta de animales que queda en campo, permite que las cotizaciones de las canales de cordero continúen al alza (1,41%), más, si cabe, debido al alto volumen de exportación hacia los países árabes. La nota discordante la marca la demanda nacional, en niveles bajos, si bien se espera que ésta aumente en los próximos meses.

● **PORCINO (▲)**: En España, los precios de la **carne de porcino de capa blanca** siguen subiendo (1,46% de media), si bien, es en menor medida que en semanas precedentes. Las fuertes bajadas de precios en Alemania han contrarrestado las subidas esperadas, así como el bajo consumo de este tipo de carne a nivel comunitario y el aumento de la oferta, tanto en vivo como congelada. La noticia positiva viene de la exportación, que demanda más producto hacia los países asiáticos, principalmente. Los precios de los **lechones base 20 kg (▼)** siguen registrando bajadas, en esta semana (-1,16%) debido a la escasa demanda de este producto en un mercado, tanto nacional como comunitario, sin movimientos.

● **POLLOS (▲)**: El aumento de la demanda y un leve descenso de la oferta mantienen las cotizaciones de la canal de pollo al alza (1,29%).

● **HUEVOS (▲)**: Prosigue la fortaleza en la evolución de los precios de los huevos (4,49% la docena de la Clase L y 2,44% la de la Clase M), fundamentada en una demanda en aumento tanto de la industria nacional como de la internacional, con unas exportaciones crecientes.

● **CONEJO (=)**: Se mantienen los bajos precios en el conejo vivo de granja (0,08%).

● **LECHE Y PRODUCTOS LÁCTEOS**: Las cotizaciones del **suero de leche en polvo (▼)** registró una bajada (-3,35%).

● **MIEL (=)**: El precio de la **miel multifloral a granel** bajó, en el mes de mayo respecto al mes anterior (-0,15%).

# PRECIOS MEDIOS NACIONALES GANADEROS

## VACUNO VIVO

Euro/100 kg vivo

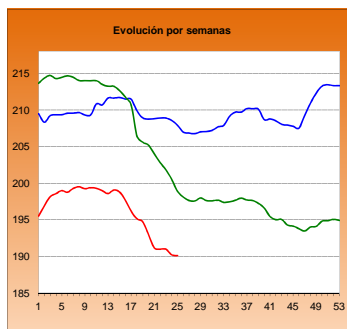

## MACHOS 12-24 MESES (Clase R)

Euro/100 kg canal

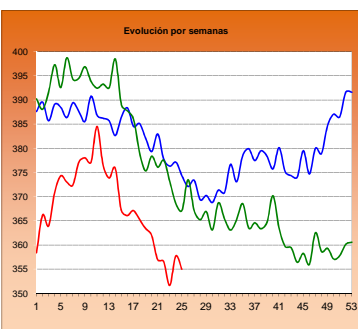

## TERNERAS (Conjunto de Clases)

Euro/100 kg canal

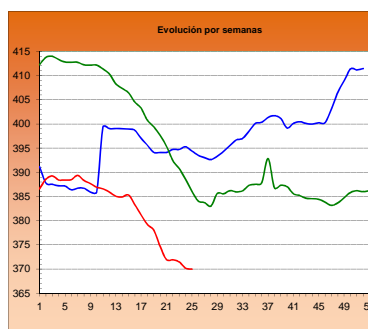

## ANIMALES DE 8-12 MESES (Clase R)

Euro/100 kg canal

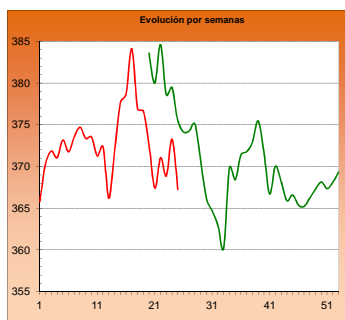

## CORDERO 12-16 kilos

Euro/100 kg canal

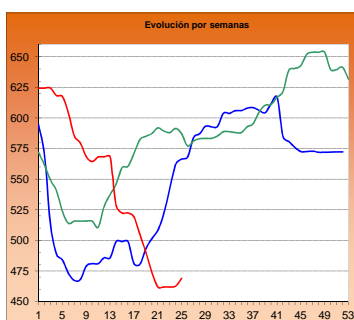

## CORDERO 9-19 kilos

Euro/100 kg canal

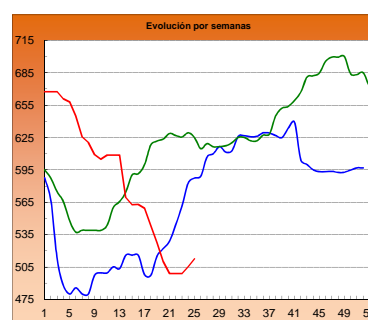

## PORCINO >60% magro (Clase S)

Euro/100 kg canal

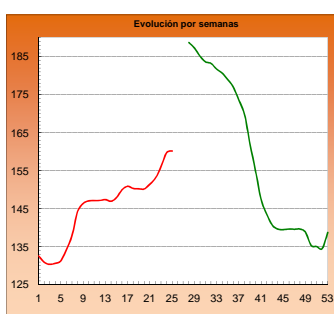

## PORCINO 60-55% magro (Clase E)

Euro/100 kg canal

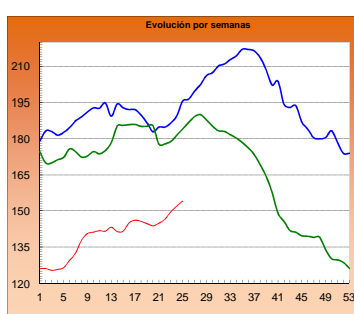

## LECHONES Base 20 kg

Euro/unidad

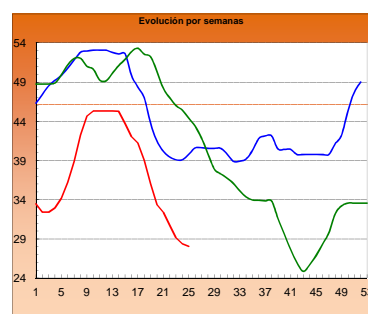

## POLLO Canales del 83% y 65% rdto.

Euro/100 kg canal

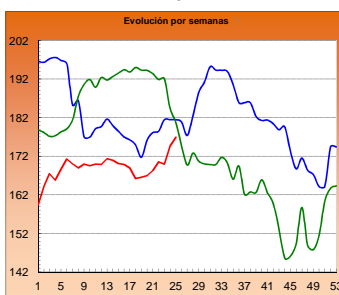

## POLLO P90

Euro/100 kg canal

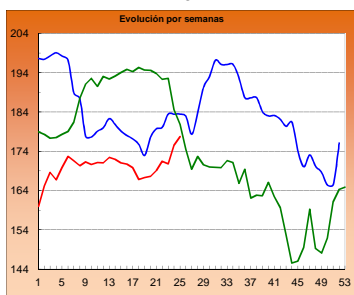

## POLLO P10

Euro/100 kg canal

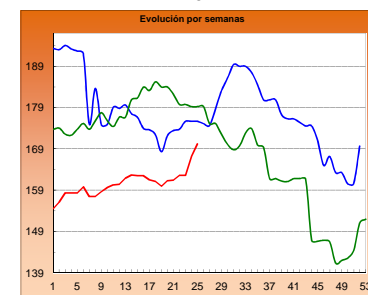

## HUEVOS Clase L

Euro/ 100 kg canal

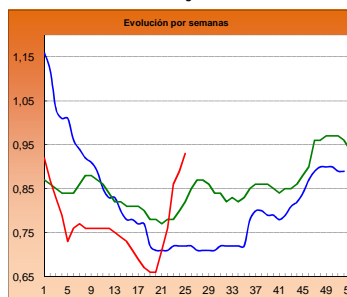

## HUEVOS Clase M

Euro/ Docena

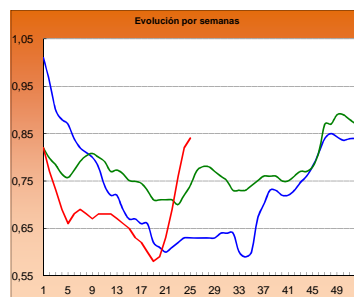

## CONEJO VIVO

Euro/100 kg vivo

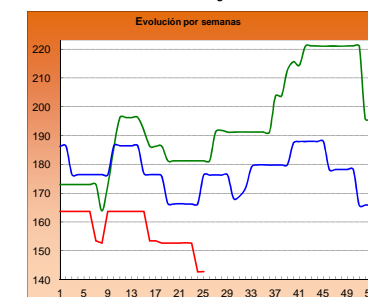

2013

2014

2015

**I-2 PRECIOS EN MERCADOS REPRESENTATIVOS - CEREAL**

Precios en Euro/Tonelada

**REGLAMENTO (UE) N° 1272/2009 DE LA COMISION. Artículo 56, apartado 3.**

**Precios de comercio al por mayor. Mercancía nacional y/o importada, sobre vehículo en posición**

<b>PRODUCTO</b>	<b>MERCADO REPRESENTATIVO</b>	Semana 15-21/06 2015	Semana 22-28/06 2015	Variación €
<b>Trigo Blando Panificable</b>	Álava	182,00	182,00	0,00
	Albacete	190,00	193,00	3,00
	Ávila	187,00	187,00	0,00
	Badajoz	186,00	186,00	0,00
	Barcelona	191,00	192,00	1,00
	Burgos	178,60	176,20	-2,40
	Cádiz	188,00	188,00	0,00
	Ciudad Real	189,00	190,00	1,00
	Córdoba	186,00	190,00	4,00
	La Coruña	187,00	187,00	0,00
	Cuenca	190,00	192,00	2,00
	Gerona	191,00	192,00	1,00
	Guadalajara	194,00	192,00	-2,00
	Huesca	183,00	185,00	2,00
	León	185,00	185,00	0,00
	Lérida	184,00	184,00	0,00
	La Rioja	183,00	183,00	0,00
	Madrid	194,00	192,00	-2,00
	Navarra	184,00	184,00	0,00
	Orense	193,00	193,00	0,00
	Palencia	185,00	184,00	-1,00
	Pontevedra	193,00	193,00	0,00
	Salamanca	187,60	187,60	0,00
	Segovia	190,00	186,00	-4,00
	Sevilla	188,00	188,00	0,00
	Soria	183,60	183,60	0,00
	Tarragona	187,00	192,00	5,00
Teruel	190,00	190,00	0,00	
Toledo	190,00	190,00	0,00	
Valencia	197,00	197,00	0,00	
Valladolid	185,80	186,00	0,20	
Zamora	183,80	184,00	0,20	
Zaragoza	190,00	190,00	0,00	
<b>Trigo Duro</b>	Cádiz	280,00	280,00	0,00
	Córdoba	285,00	300,00	15,00
	Málaga	--	290,00	--
	Sevilla	280,00	280,00	0,00
	Zamora	215,00	215,00	0,00
	Zaragoza	--	280,00	--

**I-2 PRECIOS EN MERCADOS REPRESENTATIVOS - CEREAL**

Precios en Euro/Tonelada

**REGLAMENTO (UE) N° 1272/2009 DE LA COMISION. Artículo 56, apartado 3.**

**Precios de comercio al por mayor. Mercancia nacional y/o importada, sobre vehículo en posición**

<b>PRODUCTO</b>	<b>MERCADO REPRESENTATIVO</b>	Semana 15-21/06 2015	Semana 22-28/06 2015	Variación €
<b>Cebada Pienso</b>	Albacete	171,60	172,40	0,80
	Ávila	181,00	181,00	0,00
	Badajoz	179,00	184,00	5,00
	Barcelona	175,00	176,00	1,00
	Burgos	175,00	171,80	-3,20
	Cádiz	184,00	184,00	0,00
	Ciudad Real	174,40	174,80	0,40
	La Coruña	186,00	186,00	0,00
	Cuenca	174,00	175,00	1,00
	Gerona	175,00	176,00	1,00
	Granada	186,00	183,00	-3,00
	Guadalajara	173,00	172,20	-0,80
	Huelva	185,00	185,00	0,00
	Huesca	162,00	163,00	1,00
	León	180,00	180,00	0,00
	Lérida	165,00	165,00	0,00
	Madrid	175,00	174,00	-1,00
	Murcia	184,00	185,00	1,00
	Navarra	173,00	170,00	-3,00
	Palencia	179,00	180,00	1,00
	Salamanca	183,20	183,20	0,00
	Segovia	183,00	178,00	-5,00
	Sevilla	184,00	184,00	0,00
	Soria	173,00	173,00	0,00
	Teruel	167,00	167,00	0,00
	Toledo	177,00	181,20	4,20
Valladolid	178,60	178,00	-0,60	
Zamora	180,00	180,00	0,00	
Zaragoza	167,00	167,00	0,00	
<b>Cebada Malta</b>	Albacete	180,00	180,00	0,00
	Cuenca	179,00	179,00	0,00
	Navarra	180,00	180,00	0,00



**I-2 PRECIOS EN MERCADOS REPRESENTATIVOS - CEREAL**

Precios en Euro/Tonelada

**REGLAMENTO (UE) N° 1272/2009 DE LA COMISION. Artículo 56, apartado 3.**

**Maíz grano, precios de comercio al por mayor. Mercancía nacional y/o importada, sobre vehículo**

**Arroz cáscara, arroz blanco precios salida almacén agricultor**

<b>PRODUCTO</b>	<b>MERCADO REPRESENTATIVO</b>	Semana 15-21/06 2015	Semana 22-28/06 2015	Variación €
<b>Maíz Grano</b>	Albacete	175,00	176,40	1,40
	Badajoz	177,00	179,00	2,00
	Barcelona	175,00	177,00	2,00
	Cáceres	177,00	179,00	2,00
	Cádiz	180,00	180,00	0,00
	Ciudad Real	177,00	178,00	1,00
	Córdoba	175,00	175,00	0,00
	La Coruña	175,00	175,00	0,00
	Cuenca	177,00	178,00	1,00
	Gerona	175,00	177,00	2,00
	Guadalajara	181,00	185,00	4,00
	Huelva	180,00	180,00	0,00
	Huesca	167,00	170,00	3,00
	León	174,00	176,00	2,00
	Lérida	166,00	166,00	0,00
	La Rioja	177,00	180,00	3,00
	Madrid	181,00	185,00	4,00
	Murcia	171,00	176,00	5,00
	Navarra	173,00	173,00	0,00
	Pontevedra	175,00	175,00	0,00
<b>Arroz Cáscara (Indica)</b>	Badajoz	280,00	280,00	0,00
	Sevilla	286,50	286,50	0,00
<b>Arroz Cáscara (Japónica)</b>	Badajoz	290,00	290,00	0,00
	Sevilla	286,50	286,50	0,00
<b>Arroz Blanco Extra</b>	Tarragona	580,00	580,00	0,00
	Valencia	597,50	597,50	0,00

**I-3 PRECIOS EN MERCADOS REPRESENTATIVOS  
VINOS BLANCO Y TINTO SIN INDICACION GEOGRAFICA  
Reglamentos UE Nº 479/2008 y 144/2013**

**En €/hgdo, salida bodega, a granel, pago al contado sin I.V.A.  
Precio de vino tinto referido al producto de 12 puntos de color**

<b>PRODUCTO</b>	<b>MERCADO REPRESENTATIVO</b>	<b>Semana 15-21/06 24 2015</b>	<b>Semana 22-28/06 25 2015</b>	<b>Variación €</b>
<b>VINO BLANCO</b>	<b>Albacete</b>	<b>2,82</b>	<b>3,05</b>	<b>0,23</b>
	<b>Badajoz</b>	<b>1,61</b>	<b>1,61</b>	<b>0,00</b>
	<b>Ciudad Real</b>	<b>1,69</b>	<b>1,69</b>	<b>0,00</b>
	<b>Cuenca</b>	<b>1,81</b>	<b>1,81</b>	<b>0,00</b>
	<b>Toledo</b>	<b>1,80</b>	<b>1,80</b>	<b>0,00</b>
<b>VINO TINTO</b>	<b>Albacete</b>	<b>3,41</b>	<b>3,37</b>	<b>-0,04</b>
	<b>Ciudad Real</b>	<b>2,73</b>	<b>2,73</b>	<b>0,00</b>
	<b>Cuenca</b>	<b>2,96</b>	<b>2,96</b>	<b>0,00</b>
	<b>Badajoz</b>	<b>2,46</b>	<b>2,46</b>	<b>0,00</b>
	<b>Murcia</b>	<b>2,91</b>	<b>3,10</b>	<b>0,19</b>
	<b>Toledo</b>	<b>2,39</b>	<b>2,39</b>	<b>0,00</b>
	<b>Valencia</b>	<b>2,52</b>	<b>2,56</b>	<b>0,04</b>

**I-4 PRECIOS EN MERCADOS REPRESENTATIVOS DE ACEITES**

Aceites. Precios sobre almazara, en €/100 kg, sin I.V.A.Rgtos C.E. 865/04 y 826/08

Semilla de girasol. Precios en centros de demanda, en €/100 kg, sin I.V.A. Rgto C.E.E. 3405/93

PRODUCTO Y ESPECIFICACIONES	MERCADO REPRESENTATIVO	Semana 24 Del 15 al 21/06 2015	Semana 25 Del 22 al 28/06 2015	Variación €
ACEITE DE OLIVA VIRGEN EXTRA Menos de 0,8°	Badajoz	360,00	360,00	0,00
	Ciudad Real	341,00	341,00	0,00
	Córdoba	334,00	357,00	23,00
	Granada	356,67	357,50	0,83
	Jaén	358,92	352,89	-6,03
	Málaga	356,50	356,50	0,00
	Sevilla	360,00	358,00	-2,00
	Tarragona Toledo	360,00 342,00	347,50 342,00	-12,50 0,00
ACEITE DE OLIVA VIRGEN De 0,8° a 2°	Badajoz	330,00	335,00	5,00
	Córdoba	318,00	330,00	12,00
	Granada	318,00	317,50	-0,50
	Jaén	322,92	328,64	5,72
	Sevilla	327,50	327,50	0,00
	Cadiz	315,00	318,00	3,00
	Tarragona	320,00	315,00	-5,00
	Toledo	315,00	315,00	0,00
ACEITE DE OLIVA LAMPANTE Más de 2°	Córdoba	293,00	307,00	14,00
	Granada	296,33	296,00	-0,33
	Jaén	297,79	302,44	4,65
	Málaga	299,80	299,80	0,00
	Sevilla	297,50	300,00	2,50
	Tarragona	265,00	280,00	15,00
	Badajoz	297,50	305,00	7,50
ACEITE DE OLIVA REFINADO	Córdoba	307,00	313,00	6,00
	Jaén	306,52	314,63	8,11
	Tarragona	305,00	320,00	15,00
ACEITE DE ORUJO CRUDO	Córdoba	128,00	130,00	2,00
	Jaén	131,02	131,02	0,00
	Tarragona	130,72	127,72	-3,01
ACEITE DE ORUJO REFINADO	Córdoba	176,00	176,00	0,00
	Jaén	176,69	175,49	-1,20
	Tarragona	174,29	174,29	0,00
ACEITE DE GIRASOL REFINADO	Córdoba	89,00	88,00	-1,00
	Sevilla	91,75	89,50	-2,25
	Tarragona	89,00	86,25	-2,75
SEMILLA DE GIRASOL	Andalucía	34,58	35,66	1,08
	Centro-Norte	34,20	34,20	0,00

**I-5 PRECIOS EN MERCADOS REPRESENTATIVOS - FRUTAS Y HORTALIZAS**

**PRECIOS DE PRODUCTOS NACIONALES**

Mercados representativos de producción

Rgtos. CE 1234/2007 y 543/2011

En €/100 kg, a salida agrupación de productores, envasado, sin I.V.A, incluyendo el precio del envase.

**CITRICOS**

PRODUCTO	MERCADO	VARIEDAD O TIPO	CAT.	CALIBRE mm.	DIA/MES				
					22/6	23/6	24/6	25/6	26/6
LIMÓN	Alicante Murcia	Verna	I	3-4	113,00	111,00	112,86	110,96	115,39
		Verna	I	3-4	120,55	111,00	113,00	112,00	114,00
NARANJA	Valencia	Valencia late	I	6-9	48,51	48,51	48,51	48,51	48,51

**FRUTAS DE PEPITA**

PRODUCTO	MERCADO	VARIEDAD O TIPO	CAT.	CALIBRE mm.	DIA/MES				
					22/6	23/6	24/6	25/6	26/6
MANZANA	Lleida	Golden Delicious	I	70-80	45,66	47,87	47,34	45,17	47,35
PERA	Lleida	Conferencia	I	60-65	95,34	91,81	92,16	93,56	87,26

**FRUTAS DE HUESO**

PRODUCTO	MERCADO	VARIEDAD O TIPO	CAT.	CALIBRE mm.	DIA/MES				
					22/6	23/6	24/6	25/6	26/6
ALBARICOQUE	Murcia	-	I	45-50	90,21	92,56	91,30	94,42	94,16
CEREZA	Zaragoza	-	I	22 y+	257,37	243,00	212,67	201,37	263,53
MELOCOTÓN	Lleida	Pulpa amarilla	I	A/B	81,05	78,29	76,00	72,00	71,74
	Lleida	Pulpa Blanca	I	A/B	74,00	74,00	74,00	74,00	74,00
	Murcia	Pulpa amarilla	I	A/B	86,36	86,36	90,91	81,82	86,36
NECTARINA	Lleida	Pulpa amarilla	I	A/B	82,05	71,88	73,20	72,60	71,49
	Lleida	Pulpa blanca	I	A/B	79,00	-	-	-	74,00
	Murcia	Pulpa amarilla	I	A/B	100,00	95,45	109,09	100,00	100,00
	Murcia	Pulpa blanca	I	A/B	100,00	95,45	109,09	100,00	100,00

## I-5 PRECIOS EN MERCADOS REPRESENTATIVOS - FRUTAS Y HORTALIZAS

## PRECIOS DE PRODUCTOS NACIONALES

Mercados representativos de producción

Rgtos. CE 1234/2007 y 543/2011

En €/100 kg, a salida agrupación de productores, envasado, sin I.V.A, incluyendo el precio del envase.

## HORTALIZAS

PRODUCTO	MERCADO	VARIEDAD O TIPO	CAT.	CALIBRE mm.	DIA/MES					
					22/6	23/6	24/6	25/6	26/6	20/6
AJO	Córdoba	Morado	I	45-55	180,00	180,00	180,00	180,00	180,00	-
	Córdoba	Spring Blanco	I	50-60	175,00	175,00	175,00	175,00	175,00	-
	Córdoba	Spring Violeta	I	50-61	176,00	175,00	175,00	175,00	175,00	-
	Cuenca	Spring Blanco	I	50-61	176,00	175,00	175,00	175,00	175,00	-
	Cuenca	Spring Violeta	I	50-62	177,00	175,00	175,00	175,00	175,00	-
BERENJENA	Almería	Alargada	I	40y+	48,25	50,00	43,98	41,18	42,51	-
CALABACÍN	Almería	-	I	14-21	20,63	23,81	23,81	26,14	34,00	-
COLIFLOR	La Rioja	Coronada	I	-	27,27	27,27	27,27	27,27	27,27	-
CHAMPIÑÓN	La Rioja	Cerrado	I	30-65	143,43	143,32	142,89	142,96	143,60	-
LECHUGA	Almería	Iceberg	I	400g.y+	80,25	81,57	86,03	-	80,92	83,70
MELÓN	Almería	Piel de Sapo	I	-	40,00	40,00	40,00	40,00	40,00	-
	Murcia	Amarillo	I	-	40,00	36,00	38,00	32,00	28,00	-
	Murcia	Galia	I	800-1.250g	38,00	39,00	34,00	36,00	40,00	-
PEPINO	Almería	Liso	I	350-500g	33,35	34,71	-	35,00	30,55	42,98
PIMIENTO	Murcia	Cuadrado Color (rojo o amarillo)	I	70y+	112,55	111,03	110,38	110,69	111,79	-
	Murcia	Cuadrado Verde	I	70y+	109,08	110,47	113,14	112,52	110,48	-
SANDÍA	Almería	con pepitas	I	-	15,78	15,78	15,78	15,78	15,78	-
TOMATE	Almería	Redondo	I	57-100	-	43,53	42,00	41,00	45,00	57,00
	Almería	Racimo	I	-	-	40,00	40,00	43,00	51,00	67,00
	Granada	Cereza	I	-	137,40	130,60	-	137,50	128,90	129,50
	Murcia	Redondo	I	57-100	43,00	41,20	37,29	42,22	40,83	-

<b>I-6 PRECIOS EN MERCADOS REPRESENTATIVOS VACUNO Y OVINO</b>
---

**A) BOVINO**

**1.- PRECIO MEDIO NACIONAL (Euro/100 kg Canal) DE CANALES DE BOVINO PESADO SEGÚN MODELO COMUNITARIO DE CLASIFICACIÓN (R(CE) No 1249/2008 y R(UE) No 148/2014).**

CATEGORÍA	CLASE DE CONFORMACIÓN Y DE ESTADO DE ENGRASAMIENTO	Semana 15-21/06 2015	Semana 22-28/06 2015	Variación €
<b>Categoría A: Canales de machos jóvenes sin castrar de más de un año y menos de dos años</b>	Muy buena y poco cubierta (U-2)	380,98	382,48	1,51
	Muy buena y cubierta (U-3)	376,87	376,83	-0,05
	<i><b>Precio medio ponderado</b></i>	378,47	379,03	0,56
	Buena y poco cubierta (R-2)	358,62	357,12	-1,51
	Buena y cubierta (R-3)	357,23	353,78	-3,44
	<i><b>Precio medio ponderado</b></i>	357,73	354,99	-2,74
	Menos buena y poco cubierta(O-2)	332,96	334,05	1,09
Menos buena y cubierta (O-3)	332,76	328,64	-4,12	
<i><b>Precio medio ponderado</b></i>	332,87	331,74	-1,13	
<b>Categoría D: Canales de hembras que hayan parido</b>	Mediocre y poco cubierta (P-2)	183,55	177,75	-5,80
	Mediocre y cubierta (P-3)	209,54	203,19	-6,35
	<i><b>Precio medio ponderado</b></i>	189,17	183,25	-5,92
	Buena y cubierta (R-3)	271,79	267,15	-4,64
	Buena y grasa (R-4)	269,08	268,14	-0,94
	<i><b>Precio medio ponderado</b></i>	271,17	267,38	-3,80
	Menos buena y poco cubierta(O-2)	233,29	226,61	-6,68
Menos buena y cubierta (O-3)	231,63	230,34	-1,29	
Menos buena y grasa (O-4)	245,90	251,32	5,42	
<i><b>Precio medio ponderado</b></i>	234,54	232,07	-2,47	
<b>Categoría E: Canales de otras hembras (de 12 meses ó más)</b>	Muy buena y poco cubierta (U-2)	399,35	394,23	-5,12
	Muy buena y cubierta (U-3)	381,08	388,28	7,20
	<i><b>Precio medio ponderado</b></i>	386,20	389,95	3,74
	Buena y poco cubierta (R-2)	369,03	361,65	-7,38
	Buena y cubierta (R-3)	366,75	375,60	8,85
	Buena y grasa (R-4)	350,89	357,90	7,01
	<i><b>Precio medio ponderado</b></i>	366,05	372,23	6,18
Menos buena y poco cubierta(O-2)	324,34	321,72	-2,62	
Menos buena y cubierta (O-3)	342,38	337,55	-4,83	
Menos buena y grasa (O-4)	362,00	349,68	-12,32	
<i><b>Precio medio ponderado</b></i>	337,01	332,80	-4,22	
<b>Categoría Z: Canales de animales desde 8 a menos de 12 meses</b>	Muy buena y poco cubierta (U-2)	395,48	398,80	3,32
	Muy buena y cubierta (U-3)	388,71	379,90	-8,81
	<i><b>Precio medio ponderado</b></i>	391,55	387,82	-3,73
	Buena y poco cubierta (R-2)	374,82	376,95	2,14
	Buena y cubierta (R-3)	372,72	363,79	-8,92
	<i><b>Precio medio ponderado</b></i>	373,27	367,25	-6,02
	Menos buena y poco cubierta(O-2)	341,07	338,77	-2,30
Menos buena y cubierta (O-3)	341,38	332,58	-8,79	
<i><b>Precio medio ponderado</b></i>	341,19	336,38	-4,80	

Posición comercial: entrada matadero. Precio pagado al proveedor por el animal en el momento de la entrega en el matadero, excluido el IVA. Dicho precio se expresa por cada 100 kilogramos de la canal en frío.

**I-6 PRECIOS EN MERCADOS REPRESENTATIVOS VACUNO Y OVINO**
**2.-PRECIO MEDIO NACIONAL DEL BOVINO VIVO EN MERCADOS REPRESENTATIVOS (Euro/100 kg)**

<b>BOVINO VIVO</b>	Semana 15-21/06 2015	Semana 22-28/06 2015	<b>Variación €</b>
Machos hasta 480 Kg. vivo	217,93	217,70	-0,23
Machos de más de 480 kg. vivo	194,97	194,99	0,02
Hembras que hayan parido	98,42	98,08	-0,33
Otras hembras de hasta 380 Kg. vivo	218,89	218,87	-0,02
Otras hembras de más de 380 Kg. vivo	206,47	206,15	-0,32

Posición comercial: Precio (excluido IVA) registrado en los mercados representativos o centros de cotización. Este precio está expresado en peso canal.

**3.-PRECIO MEDIO NACIONAL DE BOVINOS EN MERCADOS REPRESENTATIVOS ( R(UE) No 807/2013).**

<b>OTROS BOVINOS</b>	Semana 15-21/06 2015	Semana 22-28/06 2015	<b>Variación €</b>
Terneros de ocho días a cuatro semanas			
tipo cruzado	249,75	262,25	12,50
tipo frisón/país	113,75	116,25	2,50
<i>Media ponderada nacional (Euro/Cabeza)</i>	181,75	189,25	7,50
Bovinos ligeros comprendidos entre seis y doce meses			
tipo cruzado	269,56	269,56	0,00
tipo frisón/país	164,42	164,42	0,00
<i>Media ponderada nacional (Euro/100 kg Vivo)</i>	232,76	232,76	0,00

Posición comercial: Precio (excluido IVA) registrado en los mercados públicos (Mercados de Ganado), por las personas físicas o jurídicas que comercialicen un número considerable de estos terneros.

**B) CORDEROS**
**PRECIOS MEDIOS NACIONAL DE CANALES DE OVINO FRESCAS O REFRIGERADAS EN MERCADOS REPRESENTATIVOS (R(CE) N° 315/2002)  
Euro/100 kg Canal**

<b>CORDEROS I y II</b>	Semana 15-21/06 2015	Semana 22-28/06 2015	<b>Variación €</b>
Corderos I (12 a 13 kg/canal)	502,74	509,05	6,31
Corderos II (13,1 a 16 kg/canal)	422,90	429,08	6,19
<i>Media ponderada</i>	462,82	469,07	6,25

Posición comercial: Precio al por mayor (excluido IVA) registrado en los mercados representativos o centros de cotización. Este precio está expresado en peso canal.

**PRECIOS MEDIOS DE CANALES DE OVINO FRESCAS O REFRIGERADAS EN LOS MERCADOS NACIONALES REPRESENTATIVOS (R(CE) No 315/2008)**

<b>MERCADO REPRESENTATIVO Cordero 9-19 kg</b>	Semana 15-21/06 2015	Semana 22-28/06 2015	<b>Variación €</b>
Escorxador Mercabarna	569,83	589,28	19,44
Mat. Valencia	602,78	602,71	-0,08
Mercamadrid	598,99	598,99	0,00
Albacete	524,43	524,43	0,00
Extremadura	480,15	480,15	0,00
Medina del Campo	470,00	490,00	20,00
Talavera de la Reina	500,33	510,33	10,00
Zaragoza	555,77	555,77	0,00
<i>Media ponderada</i>	505,25	512,60	7,36

Posición comercial: Precio al por mayor (excluido IVA) registrado en los mercados representativos o centros de cotización. Este precio está expresado en peso canal.

**PRECIOS EN MERCADOS REPRESENTATIVOS - PRODUCTOS GANADEROS**

**D-1)-CANAL PORCINO CAPA BLANCA  
CLASIFICACIÓN EUROP (R(CE) N° 1249/2008 y R(UE) No 148/2014)**

Euro/100 kg Canal

	Clase S			Clase E			Clase U		
	Semana 15-21/06 2015	Semana 22-28/06 2015	Variación €	Semana 15-21/06 2015	Semana 22-28/06 2015	Variación €	Semana 15-21/06 2015	Semana 22-28/06 2015	Variación €
<b>PRECIO MEDIO NACIONAL</b>	159,76	160,18	0,42	152,04	154,05	2,01	157,46	159,43	1,97

	Clase R			Clase O			Clase P		
	Semana 15-21/06 2015	Semana 22-28/06 2015	Variación €	Semana 15-21/06 2015	Semana 22-28/06 2015	Variación €	Semana 15-21/06 2015	Semana 22-28/06 2015	Variación €
<b>PRECIO MEDIO NACIONAL</b>	154,20	158,82	4,62	163,22	163,62	0,41	157,06	155,77	-1,30

Posición comercial: Precio de entrada en el matadero, sin el impuesto sobre el valor añadido, pagados a los proveedores de cerdos vivos. Dicho precio se expresa por cada 100 kilogramos de canal en frío.

**D-2)-PORCINO CEBADO**

Euros/kg vivo

LONJAS	SELECTO			NORMAL			GRASO		
	Semana 15-21/06 2015	Semana 22-28/06 2015	Variación €	Semana 15-21/06 2015	Semana 22-28/06 2015	Variación €	Semana 15-21/06 2015	Semana 22-28/06 2015	Variación €
Albacete	1,50	1,50	0,00	1,47	1,47	0,00	1,44	1,44	0,00
Barcelona	--	--	--	1,32	1,32	-0,00	1,29	1,29	-0,00
Huesca	1,24	1,27	0,03	1,25	1,25	-0,00	1,24	1,23	-0,01
Lleida	1,26	1,27	0,01	1,25	1,26	0,01	1,24	1,25	0,01
Murcia	1,32	1,32	0,00	1,30	1,30	0,00	1,30	1,30	0,00
Pontevedra	1,29	1,29	0,00	1,26	1,26	0,00	1,64	1,64	0,00
Salamanca	1,28	1,28	0,00	1,28	1,28	0,00	1,24	1,24	0,00
Segovia	1,26	1,26	0,00	1,25	1,25	0,00	1,27	1,28	0,01
Zaragoza	1,29	1,30	0,01	1,25	1,26	0,01	1,24	1,25	0,01

Posición comercial: Precio al productor. Dicho precio se expresa en Euro/kg vivo.



**PRECIOS MEDIOS EN MERCADOS REPRESENTATIVOS - PRODUCTOS GANADEROS - PORCINO****E) - PORCINO PRECOZ  
LECHONES, OTRAS CALIDADES.**

Euro/100 Kg vivo

<b>Cerdas de Desvieje</b>	Semana 15-21/06 2015	Semana 22-28/06 2015	<b>Variación €</b>
Cerdas de Desvieje	47,63	46,27	-1,36
<b>CERDOS CEBADOS</b>			
Categoría U	121,24	122,76	1,52
<b>LECHONES</b>			
Lleida.Base 20kg de peso.	122,50	120,00	-2,50
Segovia.Base 20kg de peso.	180,00	180,00	0,00
Media nacional. Calidad Normal. Base 20 kg de peso	141,83	140,22	-1,61

Posición comercial: Precios en origen y Mercados respresentativos. Dicho precio se expresa en Euro/100 kg vivo.

**F) - TRONCO IBÉRICO**

Euro/100 Kg vivo

<b>TOSTONES</b>	Semana 15-21/06 2015	Semana 22-28/06 2015	<b>Variación €</b>
De 5 a 9 kilos	221,98	220,45	-1,53
De 9 a 12 kilos	295,01	293,48	-1,53
<b>LECHONES</b>			
Lechón Ibérico Cruzado Base 23 kg	264,05	248,71	-15,34
<b>MARRANOS</b>			
Marranos Ibéricos de 35 a 60 kg	237,66	226,83	-10,83
<b>PRIMALES</b>			
Primals Ibéricos de 60 a 100 kg	--	--	--
<b>CERDO CEBADO</b>			
Cerdo Cebado (Intensivo)	197,92	195,42	-2,50
Cerdo Cebado de Campo (Extensivo)	205,88	203,12	-2,76
Cerdo Cebado de Bellota 100% Ibérico	--	--	--
<b>DESVIEJE</b>			
Reproductores de desvieje	108,70	108,70	0,00
<b>REPRODUCTORES</b>			
Reproductores >6 meses	352,01	339,77	-12,24
<b>CASTRONAS</b>			
Castronas	108,70	106,52	-2,17

Denominaciones de acuerdo con la Norma de Calidad (RD 4/2014).

Posición comercial: Precios en origen y Mercados respresentativos. Dicho precio se expresa en Euro/100 kg vivo.

## PRECIOS DE MERCADO. PAÍSES MIEMBROS UE

Semana 24 (15 al 21 de junio). Año 2015

1.- PRECIO MEDIO NACIONAL (EUROS\100 kg CANAL) DE CANALES DE BOVINO PESADO  
SEGÚN MODELO COMUNITARIO DE CLASIFICACIÓN R(CE) N° 1249/2008 y R(UE) No 148/2014.  
(Euros/100 kg)

CATEGORIA	CLASE DE CONFORMACIÓN Y DE ESTADO DE ENGRASAMIENTO	Alemania (DE)	Irlanda (IE)	España (ES)	Francia (FR)	Italia (IT)	Polonia (PL)	Portugal (PT)	Reino Unido (UK)	UE-28	% España / UE
Categoría A: Canales de machos jóvenes sin castrar de mas de 12 y menos 24 meses	Muy buena y poco cubierta (U-2)	386,3	418,3	<b>381,0</b>	408,0	405,7	326,4	378,6	474,6	<b>398,7</b>	-4,4
	Muy buena y cubierta (U-3)	383,3	421,7	<b>376,9</b>	389,0	396,4	327,8	375,9	476,2	<b>389,5</b>	-3,2
	Buena y poco cubierta (R-2)	380,8	408,3	<b>358,6</b>	380,0	354,8	320,1	368,2	452,4	<b>371,9</b>	-3,6
	Buena y cubierta (R-3)	376,8	411,3	<b>357,2</b>	371,0	361,4	323,5	363,3	457,0	<b>374,7</b>	-4,7
	Menos buena y poco cubierta (O-2)	339,9	387,1	<b>333,0</b>	334,0	323,0	312,2	337,7	408,4	<b>340,0</b>	-2,1
	Menos buena y cubierta (O-3)	344,9	393,6	<b>332,8</b>	329,0	328,4	310,8	359,9	421,1	<b>349,2</b>	-4,7
	<b>Categoría A</b>		<b>371,4</b>	<b>408,5</b>	<b>358,6</b>	<b>377,8</b>	<b>393,8</b>	<b>316,4</b>	<b>363,8</b>	<b>441,4</b>	<b>374,4</b>
Categoría D: Hembras paridas	Buena y cubierta (R-3)	342,8	377,0	<b>271,8</b>	397,0	283,1	280,4	236,3	387,4	<b>365,8</b>	-25,7
	Buena y grasa (R-4)	343,9	378,0	<b>269,1</b>	375,0	276,7	285,7	233,3	382,5	<b>348,7</b>	-22,8
	Menos buena y poco cubierta (O-2)	322,7	351,7	<b>233,3</b>	346,0	254,0	262,6	215,2	332,1	<b>286,7</b>	-18,6
	Menos buena y cubierta (O-3)	331,8	359,2	<b>231,6</b>	335,0	281,0	273,0	214,9	355,6	<b>311,8</b>	-25,7
	Menos buena y grasa (O-4)	336,1	359,7	<b>245,9</b>	324,0	272,6	284,2	221,5	358,8	<b>326,6</b>	-24,7
	Mediocre y poco cubierta (P-2)	256,9	329,7	<b>183,5</b>	278,0	226,3	228,0	195,5	286,0	<b>250,5</b>	-26,7
	Mediocre y cubierta (P-3)	269,7	354,1	<b>209,5</b>	303,0	251,6	242,6	192,9	317,7	<b>291,5</b>	-28,1
<b>Categoría D</b>		<b>317,8</b>	<b>357,0</b>	<b>236,2</b>	<b>343,3</b>	<b>248,2</b>	<b>264,3</b>	<b>206,8</b>	<b>344,1</b>	<b>308,2</b>	-23,4
Categoría E: Hembras de más de 12 meses	Muy buena y poco cubierta (U-2)	377,9	438,1	<b>399,4</b>	464,0	458,3	319,1	377,7	485,5	<b>445,0</b>	-10,3
	Muy buena y cubierta (U-3)	376,4	442,4	<b>381,1</b>	472,0	447,5	316,8	375,3	491,6	<b>431,3</b>	-11,6
	Buena y poco cubierta (R-2)	375,6	419,6	<b>369,0</b>	400,0	402,7	315,1	373,3	464,0	<b>382,8</b>	-3,6
	Buena y cubierta (R-3)	373,5	426,6	<b>366,7</b>	407,0	402,3	312,7	364,4	473,7	<b>398,6</b>	-8,0
	Buena y grasa (R-4)	368,8	425,8	<b>350,9</b>	384,0	401,7	316,7	336,9	475,0	<b>443,8</b>	-20,9
	Menos buena y poco cubierta (O-2)	319,9	392,8	<b>324,3</b>	337,0	314,1	300,5	348,6	427,1	<b>327,9</b>	-1,1
	Menos buena y cubierta (O-3)	331,7	407,6	<b>342,4</b>	352,0	287,4	298,0	345,1	446,9	<b>361,6</b>	-5,3
	Menos buena y grasa (O-4)	334,8	408,9	<b>362,0</b>	345,0	269,7	304,3	354,8	458,0	<b>419,5</b>	-13,7
<b>Categoría E</b>		<b>360,6</b>	<b>420,2</b>	<b>370,0</b>	<b>421,9</b>	<b>442,5</b>	<b>305,3</b>	<b>362,9</b>	<b>467,5</b>	<b>406,3</b>	-8,9
Categoría Z: Canales de machos y hembras de más de 8 y menos de 12 meses	Muy buena y poco cubierta (U-2)			<b>395,5</b>		463,5		380,1		<b>409,4</b>	-3,4
	Muy buena y cubierta (U-3)		425,9	<b>388,7</b>		416,6		380,1	465,1	<b>392,6</b>	-1,0
	Buena y poco cubierta (R-2)			<b>374,8</b>		472,3	313,0	363,3		<b>377,2</b>	-0,6
	Buena y cubierta (R-3)			<b>372,7</b>		399,1	323,6	356,4	443,0	<b>375,3</b>	-0,7
	Menos buena y poco cubierta (O-2)			<b>341,1</b>		431,9	301,0	355,5	413,3	<b>348,4</b>	-2,1
	Menos buena y cubierta (O-3)			<b>341,4</b>			296,4	352,8	418,0	<b>353,3</b>	-3,4
	<b>Categoría Z</b>		<b>366,0</b>	<b>370,9</b>		<b>455,2</b>	<b>306,3</b>	<b>366,0</b>	<b>432,6</b>	<b>377,8</b>	-1,8

2.- PRECIO MEDIO NACIONAL DE ANIMALES VIVOS DE LA ESPECIE BOVINA  
SEGÚN MODELO COMUNITARIO R(UE) N° 807/2013.

CATEGORIA	Alemania (DE)	Irlanda (IE)	España (ES)	Francia (FR)	Italia (IT)	Polonia (PL)	Reino Unido (UK)	UE-28	% España / UE
Bovinos de mas de 6 y menos de 12 meses (Euros/100 kg vivo) (Media ponderada Frison y Cruzado)	172,00	251,00	<b>232,76</b>	271,00	285,00	221,86	275,79	<b>245,63</b>	-5,24
Terneros de 8 días a 4 semanas (Euros/cabeza):									
. FRISON/PAIS	125,46	155,69	<b>113,75</b>	108,00	138,18	134,85	99,11	<b>120,40</b>	-5,5
. CRUZADO	187,10	251,51	<b>249,75</b>	271,00	225,87	208,62	371,33	<b>259,65</b>	-3,8

**PRECIOS DE MERCADO. PAÍSES MIEMBROS UE**

Semana 24 (15 al 21 de junio). Año 2015

**B) OVINO**

PRECIO MEDIO NACIONAL DE CANALES DE OVINO, SEGÚN MODELO COMUNITARIO R(CE) N° 315/2002 y R(CE) N° 1249/2008  
(EUROS\100 kg CANAL)

CATEGORIA	Bulgaria (BG)	Alemania (DE)	España (ES)	Francia (FR)	Irlanda (IE)	Italia (IT)	Holanda (NL)	Polonia (PL)	Portugal (PT)	Reino Unido (UK)	UE-28	% España / UE
Canales de Corderos Pesados (> 13 kg)		560,38	<b>422,90</b>	590,00	483,21		516,06	384,70		564,84	<b>527,76</b>	<b>-19,87</b>
Canales de Corderos Ligeros (<13 kg)	751,30		<b>640,11</b>			594,91			420,00		<b>570,91</b>	<b>12,12</b>

**C) PORCINO**

PRECIO MEDIO NACIONAL DE LA ESPECIE PORCINA, SEGÚN MODELO COMUNITARIO DE CLASIFICACIÓN R(CE) N° 1249/2008 y R(UE) No 148/2014.  
(EUROS\100 kg CANAL)

CATEGORIA	Bulgaria (BG)	Alemania (DE)	España (ES)	Francia (FR)	Irlanda (IE)	Italia (IT)	Holanda (NL)	Polonia (PL)	Portugal (PT)	Reino Unido (UK)	UE-28	% España / UE
Porcino. Clase S (>60% magro)		157,31	<b>159,76</b>	150,00			136,06	150,03		187,64	<b>154,42</b>	<b>3,46</b>
Porcino. Clase E (60-55% magro)	156,85	153,34	<b>152,04</b>	141,00	153,77	143,00	134,92	147,97	165,00	182,65	<b>149,04</b>	<b>2,02</b>
Porcino. Clase R (50-45% magro)			<b>154,20</b>			163,34				181,20	<b>163,27</b>	<b>-5,56</b>
Lechones (Euros/unidad)		49,90	<b>28,36</b>	29,00		61,76	24,50	37,40	41,60	61,39	<b>39,72</b>	<b>-28,59</b>

**D) POLLOS Y HUEVOS**

PRECIO MEDIO NACIONAL DE CANALES DE POLLOS (65% RENDIMIENTO), Y DE HUEVOS, MEDIA DE LAS CLASES L Y M  
SEGÚN MODELO COMUNITARIO DE CLASIFICACIÓN R(CE) N° 546/2003.

CATEGORIA	Bulgaria (BG)	Alemania (DE)	España (ES)	Francia (FR)	Irlanda (IE)	Italia (IT)	Holanda (NL)	Polonia (PL)	Portugal (PT)	Reino Unido (UK)	UE-28	% España / UE
Pollos. 65% de rendimiento (Euros/100kg canal)	309,33	262,00	<b>175,55</b>	225,00	180,00	225,00	196,00	141,89	158,00	174,13	<b>192,73</b>	<b>-8,91</b>
Huevos. Media Clases L y M (Euros/100 kg)	99,03	131,32	<b>113,05</b>	124,35	138,89	169,44	122,00	141,58	136,24	148,59	<b>132,24</b>	<b>-14,5</b>



GOBIERNO  
DE ESPAÑA

MINISTERIO  
DE AGRICULTURA, ALIMENTACIÓN  
Y MEDIO AMBIENTE