



12 de agosto 2015

Índice:

1. Precios Medios Nacionales, comentarios y gráficos

2. Precios en Mercados Representativos UE (nacionales)

- 2.1 Cereales
- 2.2 Vinos de mesa
- 2.3 Aceites y Semillas
- 2.4 Frutas y Hortalizas
- 2.5 Vacuno
- 2.6 Ovino
- 2.7 Porcino

3. Precios en Mercados Representativos UE (semana anterior)



GOBIERNO
DE ESPAÑA

MINISTERIO
DE AGRICULTURA, ALIMENTACIÓN
Y MEDIO AMBIENTE

SECRETARÍA GENERAL TÉCNICA

Subdirección General de Estadística

sgestadi@magrama.es

<http://www.magrama.gob.es/es/estadistica/temas/default.aspx>

Publicación elaborada por la
Secretaría General Técnica
Subdirección General de Estadística



MINISTERIO DE AGRICULTURA, ALIMENTACIÓN Y MEDIO AMBIENTE

Edita

© Ministerio de Agricultura, Alimentación y Medio Ambiente
Secretaría General Técnica
Centro de Publicaciones
Catálogo de Publicaciones de la Administración General del Estado:
<http://publicacionesoficiales.boe.es/>

N.I.P.O.: 280-15-017-3

Se permite la utilización, copia o reproducción de los datos de este Boletín siempre que se cite expresamente su procedencia

PRECIOS MEDIOS NACIONALES AGRÍCOLAS

PRODUCTOS AGRÍCOLAS (especificaciones)		Semana 30 27/07-02/08	Semana 31 03-09/08	Variación semanal euros	Variación semanal %
CEREALES, alfalfa y pisa de girasol					
(1)	Trigo blando panificable (€/t)	188,35	186,55	-1,80	-0,96
(1)	Cebada pienso (€/t)	178,16	177,08	-1,08	-0,61
(1)	Maíz grano (€/t)	192,75	190,17	-2,58	-1,34
(4)	Arroz cáscara (€/t)	286,76	286,76	0,00	0,00
(1)	Alfalfa (€/t)	174,49	173,48	-1,01	-0,58
(1)	Pisa de girasol (€/t)	368,94	365,69	-3,25	-0,88
VINOS (sin Indicación Geográfica)					
(2)	Vino blanco (€/hgdo)	1,88	1,88	0,00	0,00
(2)	Vino tinto, 12 puntos de color (€/hgdo)	2,90	2,97	0,07	2,41
ACEITES VEGETALES					
(3)	Aceite de oliva virgen, de 0,8° a 2° (€/100 kg)	367,19	374,75	7,56	2,06
(3)	Aceite de oliva lampante, más de 2° (€/100 kg)	356,11	361,16	5,05	1,42
(3)	Aceite de orujo crudo (€/100 kg)	128,36	130,36	2,00	1,56
(3)	Aceite girasol refinado (€/100 kg)	89,75	90,00	0,25	0,28
FRUTAS					
(4)	Cereza (€/100kg.)	183,95	-	-	-
(4)	Ciruela (€/100kg)	60,12	49,68	-10,44	-17,36
(4)	Melocotón (€/100 kg)	42,82	38,66	-4,16	-9,71
HORTALIZAS					
(4)	Judía verde tipo plana (€/100 kg)	219,49	339,21	119,72	54,54
(4)	Lechuga Romana (€/100 kg)	25,39	32,52	7,13	28,06
(4)	Melón Piel de Sapo (€/100kg)	20,35	20,24	-0,11	-0,55
(4)	Pimiento verde tipo italiano (€/100 kg)	46,52	49,94	3,42	7,36
(4)	Sandía (€/100kg)	9,48	10,04	0,56	5,86
(4)	Tomate liso (€/100 kg)	45,57	48,42	2,85	6,25
(4)	Patata (€/100 kg)	22,87	21,21	-1,66	-7,27

Posición comercial:

(1) Entrada industria; (2) Salida bodega; (3) Salida almazara; (4) Granel: sobre árbol, finca, almacén, agricultor, alhóndiga, lonja

COMENTARIOS DE MERCADO

- **CEREALES (▼):** Descensos generalizados en los precios medios de los cereales grano. Trigo blando panificable (-0,96%), cebada pienso (-0,61%) y maíz grano (-1,34%).
- **VINOS SIN DOP/IGP (▲):** Incremento significativo en el precio medio de los vinos tintos (2,41%); mientras que se mantiene el precio en los vinos blancos.
- **ACEITES VEGETALES (▲):** Continúan las subidas generalizadas de los precios de los aceites. Aceite de oliva virgen (2,06%), aceite de oliva lampante (1,42%), aceite de orujo crudo (1,56%) y aceite de girasol refinado (0,28%).
- **FRUTAS DE HUESO:** El precio del melocotón cede esta semana un (-9,71%). Más cuantioso es el descenso en los precios de la ciruela (-17,36%).
- **HORTALIZAS:** La mayoría de hortalizas objeto de seguimiento en este informe presentan subidas en sus precios. La judía verde plana eleva sus precios un 54,54%; la lechuga romana los incrementa en un 28,06%; el pimiento verde italiano un 7,36%; la sandía un 5,86% y; el tomate liso un 6,25%. En el lado contrario encontramos las bajadas de precios registradas en la patata (-7,27%) y en el melón (-0,55%).

PRECIOS MEDIOS NACIONALES AGRÍCOLAS

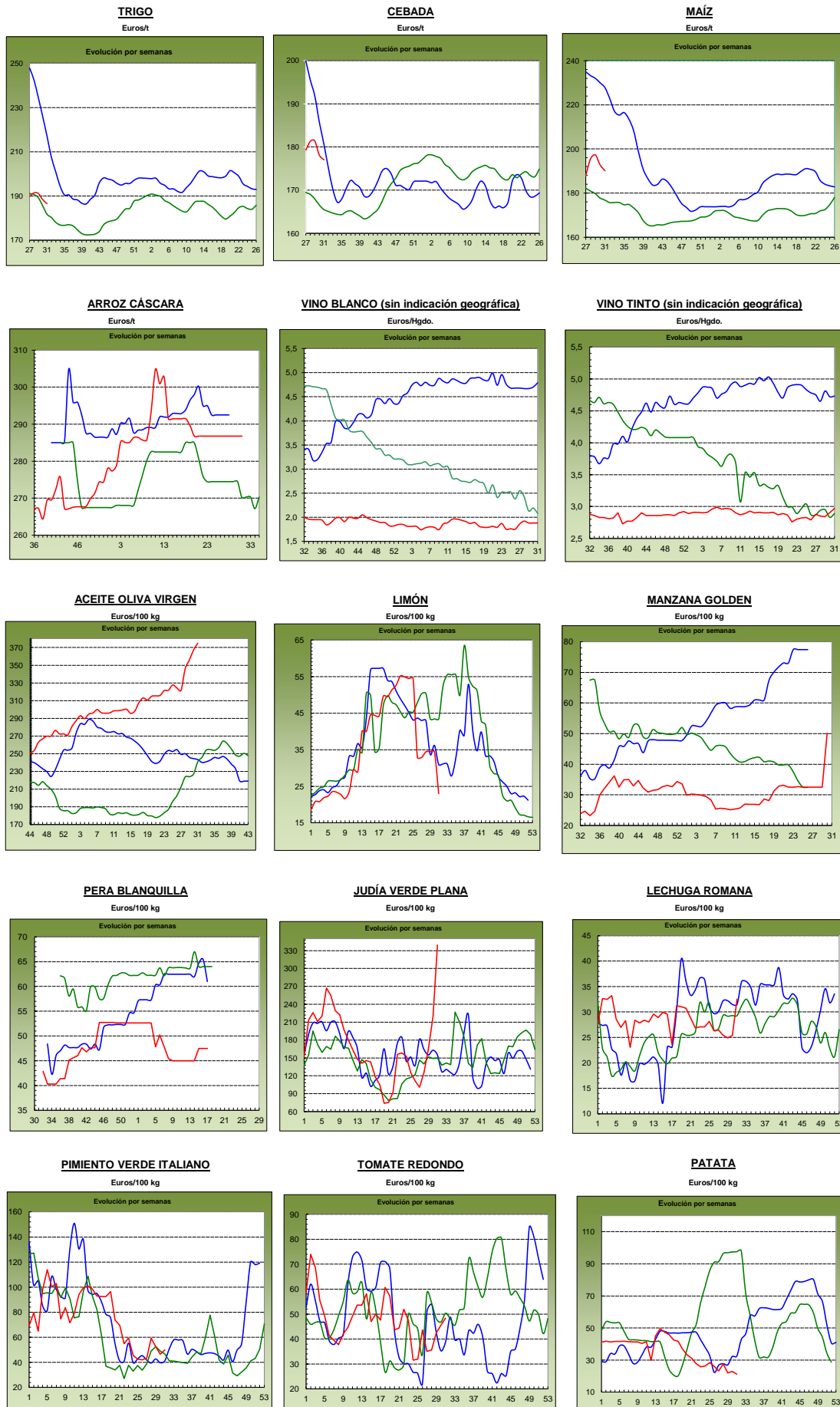

2013
antepenúltima campaña

2014
penúltima campaña

2015
última campaña

PRECIOS MEDIOS NACIONALES GANADEROS

PRODUCTOS GANADEROS (especificaciones)		Semana 30 27/07-2/08	Semana 31 3-9/08	Variación semanal euros	Variación semanal %
VACUNO					
(5)	Ternera, 180-300 kilos (€100 kg canal)	369,68	369,88	0,20	0,05
(5)	Machos de 12 a 24 meses (Clase R) (€100 kg canal)	353,80	352,82	-0,98	-0,28
(5)	Animales de 8 a 12 meses (Clase R) (€100 kg canal)	370,25	362,41	-7,84	-2,12
(5)	Bovino vivo, conjunto categorías (€100 kg vivo)	189,61	189,71	0,10	0,05
CORDERO					
(5)	Corderos 9-19 kilos (€100 kg canal)	550,55	555,05	4,50	0,82
(5)	Corderos 12-16 kilos (€100 kg canal)	501,28	504,87	3,59	0,72
PORCINO					
(5)	Porcino >60% magro (Clase S) (€100 kg canal)	160,13	160,08	-0,05	-0,03
(5)	Porcino 60-55% magro (Clase E) (€100 kg canal)	153,99	154,43	0,44	0,29
(5)	Porcino 55-50% magro (Clase U) (€100 kg canal)	159,98	160,35	0,37	0,23
(5)	Porcino 50-45% magro (Clase R) (€100 kg canal)	160,01	161,38	1,37	0,86
(5)	Lechon 20 kg (€unidad)	24,83	23,15	-1,68	-6,77
POLLO					
(6)	Pollo, media de canales del 83% y 65% rdto. (€100 kg canal)	182,49	182,70	0,21	0,12
(6)	Pollo P10 (83% rdto.) (€100 kg canal)	177,49	177,49	0,00	0,00
(6)	Pollo P90 (65% rdto.) (€100 kg canal)	183,08	183,31	0,23	0,13
HUEVOS					
(7)	Huevos, media Clase L y M (€100 kg)	111,49	112,83	1,34	1,20
(7)	Huevos - Clase L (€docena)	0,89	0,90	0,01	1,12
(7)	Huevos - Clase M (€docena)	0,79	0,80	0,01	1,27
CONEJO					
(8)	Conejo 1,8-2,2 kilo, vivo (€100 kg)	134,89	134,20	-0,69	-0,51
LECHE Y PRODUCTOS LÁCTEOS					
(10)	Suero de leche en polvo (€100 kg)	61,31	63,44	2,13	3,47
(9)	Leche de vaca (€100 litros). Fuente: FEAGA	Precio junio 2015: 30,30 €100 litros			
MIEL					
(11)	Miel multifloral a granel (€100 kg)	Precio junio 2015: 376,08 €100 kg			

Posición comercial:

- (5) Entrada matadero; (6) Salida muelle matadero; (7) Salida muelle centro de embalaje; (8) Salida granja; (9) Precio pagado al ganadero
 (10) Precio franco fábrica sin impuestos ni costes; (11) Venta a la industria o mayorista

COMENTARIOS DE MERCADO

- **VACUNO:** Las variaciones producidas en el conjunto de **las canales de vacuno** no son muy significativas dado el poco volumen comercializado en esta semana, así, los precios de las canales de las terneras apenas variaron un 0,05%, las de los machos 12-24 meses un (-0,28%) y, las de los animales 8-12 meses un (-2,12%). Las cotizaciones de los **animales con destino vida** se mantuvieron sin cambios significativos (0,05%)
- **CORDERO (▲):** Suben los precios de las canales de cordero (0,77%, de media en sus diferentes clasificaciones), más bien por la falta de oferta que por el aumento de la demanda. La demanda sólo procede del exterior, sobre todo se solicitan las canales con mayor tamaño.
- **PORCINO (▲):** Subida del 0,34%, de media, en las **canales de porcino de capa blanca**, debido a un descenso en la oferta por la pérdida de peso de los animales que van a sacrificio. Una semana más hay que hablar de retroceso en las cotizaciones de los **lechones base 20 kg (▼)** (-6,77%) debido a la falta de demanda de estos animales. Debido al calor que reina en toda Europa, las granjas se encuentran con todas las plazas cubiertas, los mataderos no incrementan su volumen de matanza y la carne congelada sigue sin salir al ritmo que sería necesario. Con estas variables, los comercializadores europeos no encuentran sitio para sus animales, por lo que los descensos pretenden sean un aliciente para vender sus productos. Las previsiones para las próximas semanas no son muy halagüeñas y, la tendencia descendente en los precios seguirá agudizándose.
- **POLLOS (▲):** La demanda de este tipo de carne sigue a muy buen nivel, impulsando los precios al alza (0,12%).
- **HUEVOS (▲):** Tras varias semanas de dudas, los precios de los huevos vuelven a registrar subidas (1,12% la Clase L y 1,27% la Clase M). La demanda vuelve a ser activa y las exportaciones hacia EE.UU. vuelven a ser significativas.
- **CONEJO (▼):** El precio del conejo vivo de granja retrocede esta semana un (-0,51%).
- **LECHE Y PRODUCTOS LÁCTEOS:** Subida del 3,47% en el precio del **suero de leche en polvo (▲)**.

PRECIOS MEDIOS NACIONALES GANADEROS

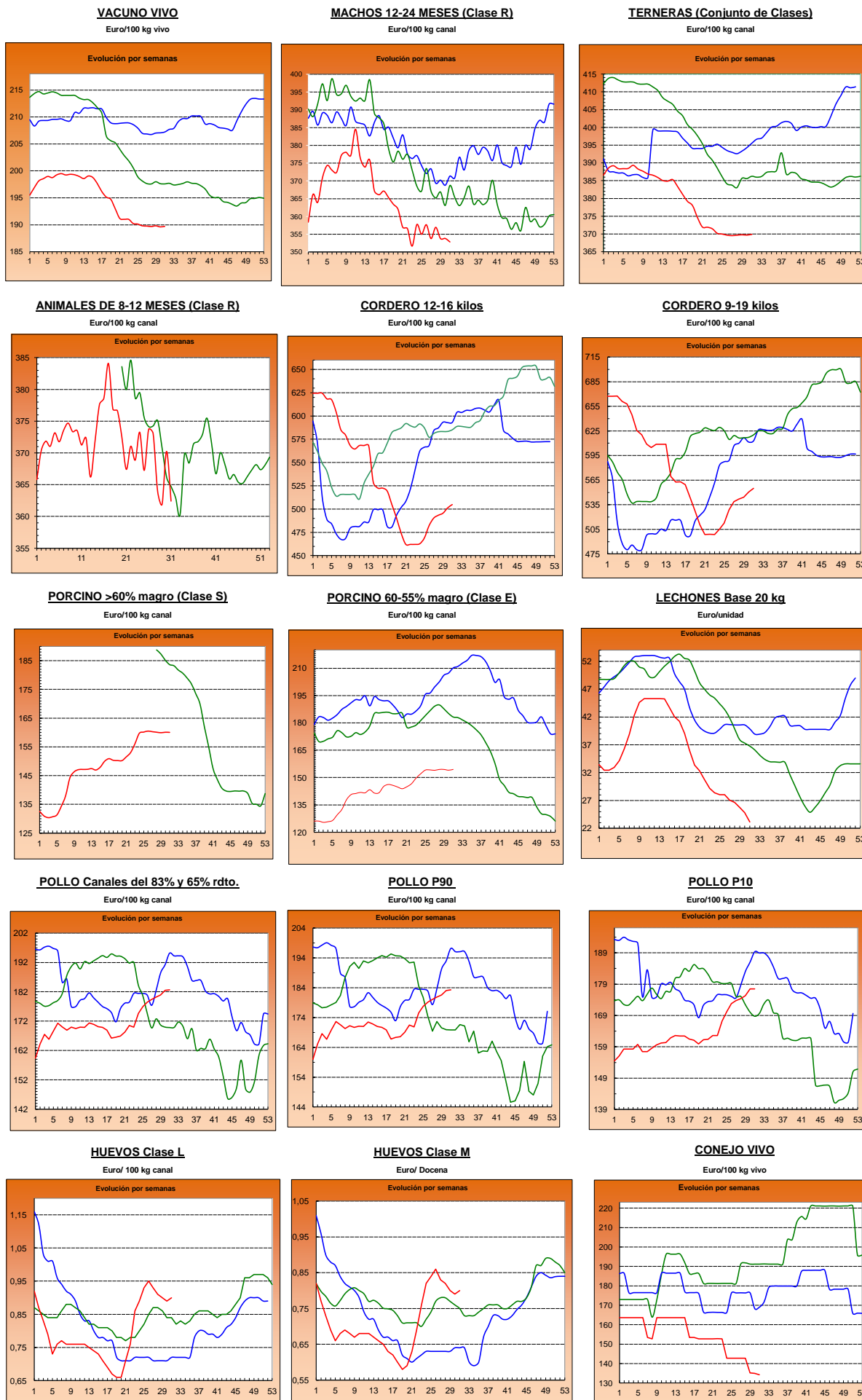

2013

2014

2015

I-2 PRECIOS EN MERCADOS REPRESENTATIVOS - CEREAL

Precios en Euro/Tonelada

REGLAMENTO (UE) N° 1272/2009 DE LA COMISION. Artículo 56, apartado 3.

Precios de comercio al por mayor. Mercancia nacional y/o importada, sobre vehículo

PRODUCTO	MERCADO REPRESENTATIVO	Semana 27/07-02/08 2015	Semana 03-09/08 2015	Variación €
Trigo Blando Panificable	Álava	192,00	189,00	-3,00
	Albacete	195,00	192,00	-3,00
	Ávila	187,00	187,00	0,00
	Badajoz	195,00	195,00	0,00
	Barcelona	198,00	195,00	-3,00
	Burgos	177,30	177,30	0,00
	Cádiz	195,00	195,00	0,00
	Ciudad Real	192,00	192,00	0,00
	Córdoba	200,00	192,00	-8,00
	La Coruña	190,00	187,00	-3,00
	Cuenca	202,00	192,00	-10,00
	Gerona	198,00	195,00	-3,00
	Guadalajara	192,00	188,00	-4,00
	Huesca	185,00	182,00	-3,00
	León	188,00	185,00	-3,00
	Lérida	180,00	180,00	0,00
	La Rioja	186,00	186,00	0,00
	Madrid	192,00	188,00	-4,00
	Navarra	192,00	189,00	-3,00
	Orense	195,00	196,00	1,00
	Palencia	189,00	189,00	0,00
	Salamanca	189,60	189,40	-0,20
	Segovia	186,00	184,00	-2,00
	Sevilla	195,00	195,00	0,00
	Soria	193,60	191,20	-2,40
	Tarragona	185,00	181,00	-4,00
Teruel	195,00	190,00	-5,00	
Toledo	193,00	190,00	-3,00	
Valladolid	184,00	183,80	-0,20	
Zamora	187,50	184,80	-2,70	
Zaragoza	195,00	190,00	-5,00	
Trigo Duro	Badajoz	318,00	318,00	0,00
	Cádiz	320,00	320,00	0,00
	Córdoba	330,00	330,00	0,00
	Huelva	320,00	320,00	0,00
	Málaga	320,00	310,00	-10,00
	Sevilla	320,00	320,00	0,00
	Zaragoza	310,00	310,00	0,00

I-2 PRECIOS EN MERCADOS REPRESENTATIVOS - CEREAL

Precios en Euro/Tonelada

REGLAMENTO (UE) N° 1272/2009 DE LA COMISION. Artículo 56, apartado 3.

Precios de comercio al por mayor. Mercancia nacional y/o importada, sobre vehículo

PRODUCTO	MERCADO REPRESENTATIVO	Semana 27/07-02/08 2015	Semana 03-09/08 2015	Variación €
Cebada Pienso	Albacete	174,60	171,80	-2,80
	Ávila	179,00	179,00	0,00
	Barcelona	183,00	182,00	-1,00
	Burgos	174,30	174,10	-0,20
	Cádiz	193,00	193,00	0,00
	Ciudad Real	178,60	178,60	0,00
	Córdoba	182,00	177,00	-5,00
	La Coruña	183,00	180,00	-3,00
	Cuenca	176,00	173,00	-3,00
	Gerona	183,00	182,00	-1,00
	Granada	183,00	183,00	0,00
	Guadalajara	178,60	175,20	-3,40
	Huelva	193,00	193,00	0,00
	Huesca	174,00	172,00	-2,00
	León	180,00	182,00	2,00
	Lérida	172,00	172,00	0,00
	Murcia	182,00	180,00	-2,00
	Navarra	177,00	177,00	0,00
	Orense	188,00	188,00	0,00
	Asturias	189,00	190,00	1,00
	Palencia	183,00	183,00	0,00
	Salamanca	184,40	184,20	-0,20
	Segovia	178,00	177,00	-1,00
Soria	176,60	175,00	-1,60	
Teruel	180,00	178,00	-2,00	
Toledo	183,80	181,00	-2,80	
Valladolid	178,80	178,80	0,00	
Zamora	180,00	182,00	2,00	
Zaragoza	180,00	178,00	-2,00	
Cebada Malta	Albacete	206,00	200,00	-6,00
	Cuenca	206,00	200,00	-6,00
	La Rioja	190,00	190,00	0,00
	Navarra	180,00	180,00	0,00

I-2 PRECIOS EN MERCADOS REPRESENTATIVOS - CEREAL

Precios en Euro/Tonelada

REGLAMENTO (UE) N° 1272/2009 DE LA COMISION. Artículo 56, apartado 3.

Maíz grano, precios de comercio al por mayor. Mercancía nacional y/o importada, sobre vehículo

Arroz cáscara, arroz blanco precios salida almacén agricultor

PRODUCTO	MERCADO REPRESENTATIVO	Semana 27/07-02/08 2015	Semana 03-09/08 2015	Variación €
Maiz Grano	Albacete	192,00	186,40	-5,60
	Badajoz	204,00	204,00	0,00
	Barcelona	188,00	185,00	-3,00
	Cáceres	204,00	204,00	0,00
	Ciudad Real	195,00	194,00	-1,00
	Córdoba	200,00	200,00	0,00
	La Coruña	186,00	182,00	-4,00
	Gerona	188,00	185,00	-3,00
	Guadalajara	193,00	192,00	-1,00
	Huelva	200,00	198,00	-2,00
	Huesca	185,00	182,00	-3,00
	León	192,00	189,00	-3,00
	Lérida	178,00	178,00	0,00
	Madrid	193,00	192,00	-1,00
	Murcia	180,00	178,00	-2,00
	Navarra	186,00	180,00	-6,00
	Pontevedra	186,00	182,00	-4,00
	Salamanca	197,60	197,60	0,00
	Sevilla	198,00	195,00	-3,00
	Tarragona	180,00	175,00	-5,00
Toledo	195,00	192,00	-3,00	
Valladolid	192,40	192,40	0,00	
Zamora	192,00	189,00	-3,00	
Zaragoza	194,00	184,00	-10,00	
Arroz Cáscara (Indica)	Badajoz	280,00	280,00	0,00
	Sevilla	286,50	286,50	0,00
Arroz Cáscara (Japónica)	Badajoz	290,00	290,00	0,00
	Sevilla	286,50	286,50	0,00
Arroz Blanco Extra	Tarragona	580,00	580,00	0,00
	Valencia	597,50	597,50	0,00

**I-3 PRECIOS EN MERCADOS REPRESENTATIVOS
VINOS BLANCO Y TINTO SIN INDICACION GEOGRAFICA
Reglamentos UE Nº 479/2008 y 144/2013**

**En €/hgdo, salida bodega, a granel, pago al contado sin I.V.A.
Precio de vino tinto referido al producto de 12 puntos de color**

PRODUCTO	MERCADO REPRESENTATIVO	Semana 27/07-2/08 30 2015	Semana 3-9/08 31 2015	Variación €
VINO BLANCO	Albacete	2,77	2,78	0,02
	Badajoz	1,61	1,60	-0,01
	Ciudad Real	1,89	1,89	0,00
	Cuenca	1,94	1,94	0,00
	Toledo	2,00	2,00	0,00
VINO TINTO	Albacete	3,41	3,42	0,01
	Ciudad Real	2,87	3,16	0,29
	Cuenca	3,02	3,02	0,00
	Badajoz	2,69	2,70	0,01
	Murcia	3,06	3,36	0,29
	Toledo	2,39	2,39	0,00
	Valencia	2,49	2,50	0,01

I-4 PRECIOS EN MERCADOS REPRESENTATIVOS DE ACEITES

Aceites. Precios sobre almazara, en €/100 kg, sin I.V.A.Rgtos C.E. 865/04 y 826/08

Semilla de girasol. Precios en centros de demanda, en €/100 kg, sin I.V.A. Rgto C.E.E. 3405/93

PRODUCTO Y ESPECIFICACIONES	MERCADO REPRESENTATIVO	Semana 30 27/07-2/08 2015	Semana 31 3 al 9/08 2015	Variación €
ACEITE DE OLIVA VIRGEN EXTRA Menos de 0,8°	Badajoz	387,50	410,00	22,50
	Ciudad Real	370,00	381,00	11,00
	Córdoba	391,08	400,50	9,43
	Granada	379,43	389,43	10,00
	Jaén	394,33	397,71	3,38
	Málaga	392,00	397,00	5,00
	Sevilla	382,24	389,50	7,26
	Tarragona Toledo	420,00 362,00	422,50 368,00	2,50 6,00
ACEITE DE OLIVA VIRGEN De 0,8° a 2°	Badajoz	365,00	395,00	30,00
	Córdoba	371,00	381,00	10,00
	Granada	361,00	370,00	9,00
	Jaén	367,34	373,79	6,45
	Sevilla	357,50	355,00	-2,50
	Cadiz	366,00	384,00	18,00
	Tarragona	390,00	392,50	2,50
	Toledo	332,00	340,00	8,00
ACEITE DE OLIVA LAMPANTE Más de 2°	Córdoba	352,94	362,94	10,00
	Granada	331,60	341,75	10,16
	Jaén	362,42	364,41	1,99
	Málaga	349,65	359,70	10,05
	Sevilla	338,67	348,59	9,92
	Tarragona	330,00	330,00	0,00
	Badajoz	342,50	360,00	17,50
ACEITE DE OLIVA REFINADO	Córdoba	356,13	371,13	15,00
	Jaén	359,00	374,00	15,00
	Tarragona	385,00	387,50	2,50
ACEITE DE ORUJO CRUDO	Córdoba	126,00	130,00	4,00
	Jaén	130,27	153,27	23,00
	Tarragona	130,72	130,72	0,00
ACEITE DE ORUJO REFINADO	Córdoba	177,25	176,25	-1,00
	Jaén	177,10	177,10	0,00
	Tarragona	175,80	175,80	0,00
ACEITE DE GIRASOL REFINADO	Córdoba	88,50	89,00	0,50
	Sevilla	90,00	90,00	0,00
	Tarragona	91,00	91,00	0,00
PIPA DE GIRASOL	Andalucía	36,89	365,69	328,79
	Centro-Norte	-	-	-

I-5 PRECIOS EN MERCADOS REPRESENTATIVOS - FRUTAS Y HORTALIZAS

PRECIOS DE PRODUCTOS NACIONALES

Mercados representativos de producción

Rgto. CE 1234/2007 y 543/2011

En €/100 kg, a salida agrupación de productores, envasado, sin I.V.A, incluyendo el precio del envase.

CITRICOS

PRODUCTO	MERCADO	VARIEDAD O TIPO	CAT.	CALIBRE mm.	DIA/MES					
					3/8	4/8	5/8	6/8	7/8	8/8
LIMÓN	Alicante Murcia	Verna	I	3-4	130,00	130,00	130,00	130,00	130,00	-
		Verna	I	3-4	121,51	129,03	129,03	119,35	123,66	-

FRUTAS DE PEPITA

PRODUCTO	MERCADO	VARIEDAD O TIPO	CAT.	CALIBRE mm.	DIA/MES					
					3/8	4/8	5/8	6/8	7/8	8/8
MANZANA	Lleida	Golden Delicious	I	70-80	50,76	46,32	49,33	51,22	50,79	-
PERA	Lleida	Conferencia	I	60-65	104,00	104,00	104,00	104,00	104,00	-
UVA DE MESA	Alicante Murcia Murcia	Victoria	I	-	132,50	-	128,00	128,00	122,89	-
		Apirenas Blancas	I	-	157,00	159,00	162,00	160,00	160,00	-
		Apirenas Negras	I	-	225,00	205,00	195,00	210,00	215,00	-

FRUTAS DE HUESO

PRODUCTO	MERCADO	VARIEDAD O TIPO	CAT.	CALIBRE mm.	DIA/MES					
					3/8	4/8	5/8	6/8	7/8	8/8
CIRUELA	Murcia	Japonesa	I	40 y +	73,00	75,00	77,00	78,00	74,00	-
MELOCOTÓN	Lleida	Pulpa amarilla	I	A/B	58,21	58,25	58,26	58,06	57,64	-
	Lleida	Pulpa Blanca	I	A/B	65,00	63,00	-	66,00	67,00	-
	Murcia	Pulpa amarilla	I	A/B	61,00	57,00	58,00	62,00	63,00	-
NECTARINA	Lleida	Pulpa amarilla	I	A/B	58,17	57,48	57,40	57,04	57,31	-
	Lleida	Pulpa blanca	I	A/B	63,00	58,63	62,00	61,00	62,00	-
	Murcia	Pulpa amarilla	I	A/B	62,00	61,00	58,00	57,00	60,00	-
	Zaragoza	Pulpa amarilla	I	A/B	57,16	55,55	61,88	53,92	-	-

Subdirección General de Estadística

I-5 PRECIOS EN MERCADOS REPRESENTATIVOS - FRUTAS Y HORTALIZAS
PRECIOS DE PRODUCTOS NACIONALES

Mercados representativos de producción

Rgtos. CE 1234/2007 y 543/2011

En €/100 kg, a salida agrupación de productores, envasado, sin I.V.A, incluyendo el precio del envase.

HORTALIZAS

PRODUCTO	MERCADO	VARIEDAD O TIPO	CAT.	CALIBRE mm.	DIA/MES					
					3/8	4/8	5/8	6/8	7/8	8/8
AJO	Córdoba	Morado	I	45-55	180,00	180,00	180,00	180,00	180,00	-
	Cuenca	Morado	I	45-55	205,00	205,00	205,00	205,00	205,00	-
	Córdoba	Spring Blanco	I	50-60	175,00	175,00	175,00	175,00	175,00	-
	Córdoba	Spring Violeta	I	50-60	180,00	180,00	180,00	180,00	180,00	-
BERENJENA	Almería	Alargada	I	40y+	83,50	-	95,00	133,00	122,25	-
CALABACÍN	Almería	-	I	14-21	28,75	25,50	31,00	23,33	29,25	-
CHAMPIÑÓN	La Rioja	Cerrado	I	30-65	150,53	151,65	151,14	150,70	151,73	-
MELÓN	Murcia	Amarillo	I	-	34,00	36,00	35,00	36,00	37,00	-
	Murcia	Cantaloups	I	800-1.250g	40,00	35,00	37,00	37,00	38,00	-
	Murcia	Galia	I	800-1.250g	36,00	33,00	32,00	37,00	34,00	-
	Murcia	Piel de Sapo	I	-	41,00	35,00	34,00	36,00	40,00	-
PIMIENTO	Almería	Cuadrado Color (rojo o amarillo)	I	40y+	73,17	73,17	73,17	73,17	73,17	-
	Murcia	Cuadrado Color (rojo o amarillo)	I	70y+	78,96	55,47	48,35	48,20	56,03	-
	Murcia	Cuadrado Verde	I	70y+	68,00	55,00	47,00	48,00	55,00	-
SANDÍA	Castellón	con pepitas	I	-	27,00	27,00	27,00	27,00	27,00	-
	Murcia	con pepitas	I	-	27,00	28,00	26,00	29,00	28,00	-
	Castellón	sin pepitas	I	-	31,33	31,33	31,33	31,33	31,33	31,33
	Murcia	sin pepitas	I	-	30,00	28,00	28,00	31,00	31,00	-
TOMATE	Almería	Redondo	I	57-100	46,00	46,00	46,00	46,00	46,00	-
	Murcia	Redondo	I	57-100	74,37	69,60	75,04	74,12	74,62	-

I-5 PRECIOS EN MERCADOS REPRESENTATIVOS - FRUTAS Y HORTALIZAS

PRECIOS DE PRODUCTOS NACIONALES

Mercados representativos de producción

Rgtos. CE 1234/2007 y 543/2011

En €/100 kg, a salida agrupación de productores, envasado, sin I.V.A, incluyendo el precio del envase.

CITRICOS

PRODUCTO	MERCADO	VARIEDAD O TIPO	CAT.	CALIBRE mm.	DIA/MES					
					27/7	28/7	29/7	30/7	31/7	1/8
LIMÓN*	Murcia	Verna	I	3-4	121,51	129,03	129,03	118,28	123,66	-

FRUTAS DE HUESO

PRODUCTO	MERCADO	VARIEDAD O TIPO	CAT.	CALIBRE mm.	DIA/MES					
					27/7	28/7	29/7	30/7	31/7	1/8
CIRUELA*	Murcia	Japonesa	I	40 y +	79,00	70,00	73,00	69,00	68,00	-
MELOCOTÓN*	Murcia	Pulpa amarilla	I	A/B	56,00	57,00	54,00	53,00	55,00	-
NECTARINA*	Murcia	Pulpa amarilla	I	A/B	57,00	56,00	54,00	53,00	53,00	-

HORTALIZAS

PRODUCTO	MERCADO	VARIEDAD O TIPO	CAT.	CALIBRE mm.	DIA/MES					
					27/7	28/7	29/7	30/7	31/7	1/8
MELÓN*	Murcia	Amarillo	I	-	32,00	30,00	33,00	35,00	33,00	-
	Murcia	Cantaloups	I	800-1.250g	45,00	39,00	38,00	45,00	42,00	-
	Murcia	Galia	I	800-1.250g	35,00	40,00	42,00	45,00	35,00	-
	Murcia	Piel de Sapo	I	-	40,00	36,00	35,00	38,00	35,00	-
PIMIENTO*	Murcia	Cuadrado Color (rojo o amarillo)	I	70y+	106,10	96,24	104,26	104,80	98,44	-
	Murcia	Cuadrado Verde	I	70y+	91,82	94,20	94,89	91,00	99,59	-
TOMATE*	Murcia	Redondo	I	57-100	55,45	50,90	58,84	47,00	55,56	-

(*) Actualización de precios diarios de la Región de Murcia de la semana del 27/07 al 1/08

I-6 PRECIOS EN MERCADOS REPRESENTATIVOS VACUNO Y OVINO

A) BOVINO

1.- PRECIO MEDIO NACIONAL (Euro/100 kg Canal) DE CANALES DE BOVINO PESADO SEGÚN MODELO COMUNITARIO DE CLASIFICACIÓN (R(CE) No 1249/2008 y R(UE) No 148/2014).

CATEGORÍA	CLASE DE CONFORMACIÓN Y DE ESTADO DE ENGRASAMIENTO	Semana 27/07-02/08 2015	Semana 03-09/08 2015	Variación €
Categoría A: Canales de machos jóvenes sin castrar de más de un año y menos de dos años	Muy buena y poco cubierta (U-2)	377,79	378,27	0,49
	Muy buena y cubierta (U-3)	376,23	375,78	-0,44
	<i>Precio medio ponderado</i>	376,84	376,76	-0,08
	Buena y poco cubierta (R-2)	348,07	345,94	-2,14
	Buena y cubierta (R-3)	357,05	356,73	-0,32
	<i>Precio medio ponderado</i>	353,80	352,82	-0,98
	Menos buena y poco cubierta(O-2)	331,21	325,32	-5,89
Menos buena y cubierta (O-3)	331,16	332,38	1,22	
<i>Precio medio ponderado</i>	331,19	328,33	-2,86	
Categoría D: Canales de hembras que hayan parido	Mediocre y poco cubierta (P-2)	189,52	187,73	-1,79
	Mediocre y cubierta (P-3)	205,91	210,74	4,83
	<i>Precio medio ponderado</i>	193,07	192,71	-0,36
	Buena y cubierta (R-3)	264,82	268,03	3,21
	Buena y grasa (R-4)	271,59	265,58	-6,01
	<i>Precio medio ponderado</i>	266,36	267,47	1,11
	Menos buena y poco cubierta(O-2)	220,45	227,64	7,19
	Menos buena y cubierta (O-3)	220,86	223,27	2,40
Menos buena y grasa (O-4)	237,47	239,15	1,68	
<i>Precio medio ponderado</i>	223,29	227,56	4,27	
Categoría E: Canales de otras hembras (de 12 meses ó más)	Muy buena y poco cubierta (U-2)	396,88	393,73	-3,15
	Muy buena y cubierta (U-3)	384,54	384,64	0,10
	<i>Precio medio ponderado</i>	388,00	387,19	-0,81
	Buena y poco cubierta (R-2)	375,10	376,14	1,05
	Buena y cubierta (R-3)	374,20	374,49	0,29
	Buena y grasa (R-4)	345,10	356,19	11,09
	<i>Precio medio ponderado</i>	372,40	373,53	1,13
	Menos buena y poco cubierta(O-2)	315,06	328,00	12,94
Menos buena y cubierta (O-3)	344,99	343,41	-1,58	
Menos buena y grasa (O-4)	347,04	356,00	8,96	
<i>Precio medio ponderado</i>	335,83	338,79	2,96	
Categoría Z: Canales de animales desde 8 a menos de 12 meses	Muy buena y poco cubierta (U-2)	400,14	393,76	-6,38
	Muy buena y cubierta (U-3)	392,14	384,57	-7,57
	<i>Precio medio ponderado</i>	395,50	388,42	-7,07
	Buena y poco cubierta (R-2)	371,11	370,27	-0,84
	Buena y cubierta (R-3)	369,95	359,61	-10,34
	<i>Precio medio ponderado</i>	370,25	362,41	-7,84
	Menos buena y poco cubierta(O-2)	358,24	350,44	-7,79
Menos buena y cubierta (O-3)	333,24	333,89	0,64	
<i>Precio medio ponderado</i>	348,59	344,05	-4,54	

I-6 PRECIOS EN MERCADOS REPRESENTATIVOS VACUNO Y OVINO

2.-PRECIO MEDIO NACIONAL DEL BOVINO (Euro/100 kg)

BOVINO VIVO	Semana 27/07-02/08 2015	Semana 03-09/08 2015	Variación €
Machos hasta 480 Kg. vivo	217,51	217,70	0,19
Machos de más de 480 kg. vivo	194,87	195,03	0,16
Hembras que hayan parido	95,73	96,02	0,29
Otras hembras de hasta 380 Kg. vivo	218,72	218,76	0,04
Otras hembras de más de 380 Kg. vivo	203,92	203,92	0,00

3.-PRECIO MEDIO NACIONAL DE OTROS ANIMALES DE LA ESPECIE BOVINA (R(CE) N° 2273/2002).

OTROS BOVINOS	Semana 27/07-02/08 2015	Semana 03-09/08 2015	Variación €
Terneros de ocho días a cuatro semanas			
tipo cruzado	267,25	264,50	-2,75
tipo frisón/país	105,00	102,25	-2,75
<i>Media ponderada nacional (Euro/Cabeza)</i>	186,12	183,38	-2,75
Bovinos ligeros comprendidos entre seis y doce meses			
tipo cruzado	270,04	270,04	0,00
tipo frisón/país	164,42	164,42	0,00
<i>Media ponderada nacional (Euro/100 kg Vivo)</i>	233,08	233,08	0,00

B) CORDEROS

**1.-PRECIOS MEDIOS NACIONALES DE CANALES DE OVINO FRESCAS O REFRIGERADAS R(CE) N° 315/2002
Euro/100 kg Canal**

CORDEROS I y II	Semana 27/07-02/08 2015	Semana 03-09/08 2015	Variación €
Corderos I (12 a 13 kg/canal)	546,60	550,48	3,88
Corderos II (13,1 a 16 kg/canal)	455,96	459,26	3,31
<i>Media ponderada</i>	501,28	504,87	3,60

2.-PRECIOS MEDIOS DE CANALES DE OVINO FRESCAS O REFRIGERADAS EN LOS MERCADOS NACIONALES REPRESENTATIVOS PARA LA C.E.

MERCADO REPRESENTATIVO Cordero 9-19 kg	Semana 27/07-02/08 2015	Semana 03-09/08 2015	Variación €
Escorxador Mercabarna	653,20	650,60	-2,60
Mat. Valencia	614,86	619,71	4,85
Mercamadrid	638,99	638,99	0,00
Albacete	586,64	586,64	0,00
Extremadura	523,44	523,44	0,00
Medina del Campo	500,00	510,00	10,00
Talavera de la Reina	580,33	597,22	16,89
Zaragoza	589,77	589,77	0,00
<i>Media ponderada</i>	550,55	555,05	4,50

PRECIOS EN MERCADOS REPRESENTATIVOS - PRODUCTOS GANADEROS

**D-1)-CANAL PORCINO CAPA BLANCA
CLASIFICACIÓN EUROP R(CE) N° 1249/2008**

Euro/100 kg Canal

	Clase S			Clase E			Clase U		
	Semana 27/07-02/08 2015	Semana 03-09/08 2015	Variación €	Semana 27/07-02/08 2015	Semana 03-09/08 2015	Variación €	Semana 27/07-02/08 2015	Semana 03-09/08 2015	Variación €
PRECIO MEDIO NACIONAL	160,13	160,08	-0,05	153,99	154,43	0,44	159,98	160,35	0,37

	Clase R			Clase O			Clase P		
	Semana 27/07-02/08 2015	Semana 03-09/08 2015	Variación €	Semana 27/07-02/08 2015	Semana 03-09/08 2015	Variación €	Semana 27/07-02/08 2015	Semana 03-09/08 2015	Variación €
PRECIO MEDIO NACIONAL	160,01	161,38	1,36	163,41	163,44	0,02	150,92	156,22	5,31

D-2)-PORCINO CEBADO

Euros/kg vivo

LONJAS	SELECTO			NORMAL			GRASO		
	Semana 27/07-02/08 2015	Semana 03-09/08 2015	Variación €	Semana 27/07-02/08 2015	Semana 03-09/08 2015	Variación €	Semana 27/07-02/08 2015	Semana 03-09/08 2015	Variación €
Albacete	1,50	1,50	0,00	1,47	1,47	0,00	1,44	1,44	0,00
Barcelona	--	--	--	1,32	1,32	-0,00	1,29	1,29	0,00
Huesca	1,27	1,27	0,00	1,25	1,25	0,00	1,23	1,23	0,00
Lleida	1,27	1,27	0,00	1,26	1,26	0,00	1,24	1,24	0,00
Murcia	1,31	1,31	0,00	1,30	1,30	0,00	1,29	1,29	0,00
Pontevedra	1,29	1,29	0,00	1,26	1,26	0,00	1,64	1,64	0,00
Salamanca	1,30	1,28	-0,01	1,28	1,28	0,00	1,24	1,24	0,00
Segovia	1,27	1,27	0,00	1,26	1,26	0,00	1,29	1,30	0,01
Zaragoza	1,30	1,30	0,00	1,26	1,26	0,00	1,24	1,24	0,00

PRECIOS EN MERCADOS REPRESENTATIVOS - PRODUCTOS GANADEROS - PORCINO

**E) - PORCINO PRECOZ
LECHONES, OTRAS CALIDADES.**

Euro/100 Kg vivo

Cerdas de Desvieje	Semana 27/07-02/08 2015	Semana 03-09/08 2015	Variación €
Cerdas de Desvieje	42,90	42,90	0,00
CERDOS CEBADOS			
Categoría U	123,18	123,47	0,29
LECHONES			
Lleida.Base 20kg de peso.	100,00	90,00	-10,00
Segovia.Base 20kg de peso.	175,00	170,00	-5,00
Media nacional. Calidad Normal. Base 20 kg de peso	124,16	115,77	-8,38

F) - TRONCO IBÉRICO

Euro/100 Kg vivo

TOSTONES	Semana 27/07-02/08 2015	Semana 03-09/08 2015	Variación €
De 5 a 9 kilos	203,54	199,38	-4,16
De 9 a 12 kilos	276,56	272,41	-4,16
LECHONES			
Lechón Ibérico Cruzado Base 23 kg	219,31	219,31	0,00
MARRANOS			
Marranos Ibéricos de 35 a 60 kg	211,35	211,35	0,00
PRIMALES			
Primales Ibéricos de 60 a 100 kg	--	--	--
CERDO CEBADO			
Cerdo Cebado (Intensivo)	193,89	193,89	0,00
Cerdo Cebado de Campo (Extensivo)	201,22	201,22	0,00
Cerdo Cebado de Bellota 100% Ibérico	--	--	--
DESVIEJE			
Reproductores de desvieje	100,00	100,00	0,00
REPRODUCTORES			
Reproductores >6 meses	329,34	329,34	0,00
CASTRONAS			
Castronas	102,17	102,17	0,00

Denominaciones de acuerdo con la Norma de Calidad (RD 4/2014)

PRECIOS DE MERCADO. PAÍSES MIEMBROS UE

Semana 30 (27 de julio al 2 de agosto). Año 2015

**1.- PRECIO MEDIO NACIONAL (EUROS\100 kg CANAL) DE CANALES DE BOVINO PESADO
SEGÚN MODELO COMUNITARIO DE CLASIFICACIÓN R(CE) No 1249/2008 y R(UE) No 148/2014.
(Euros/100 kg)**

CATEGORIA	CLASE DE CONFORMACIÓN Y DE ESTADO DE ENGRASAMIENTO	Alemania (DE)	Irlanda (IE)	España (ES)	Francia (FR)	Italia (IT)	Polonia (PL)	Portugal (PT)	Reino Unido (UK)	UE-28	% España / UE
Categoría A: Canales de machos jóvenes sin castrar de mas de 12 y menos 24 meses	Muy buena y poco cubierta (U-2)	377,5	423,2	376,1	413,0	408,8	324,7	374,7	504,3	398,3	-5,6
	Muy buena y cubierta (U-3)	375,8	426,9	373,6	394,0	392,2	316,8	372,4	503,0	388,6	-3,9
	Buena y poco cubierta (R-2)	372,9	411,3	358,3	383,0	367,2	305,5	360,4	483,0	368,2	-2,7
	Buena y cubierta (R-3)	369,7	416,7	356,1	376,0	360,8	308,3	363,0	487,6	373,1	-4,5
	Menos buena y poco cubierta (O-2)	332,5	392,7	331,0	339,0	317,4	293,7	326,4	435,2	335,0	-1,2
	Menos buena y cubierta (O-3)	337,0	395,9	333,0	335,0	325,6	296,5	348,1	449,6	346,5	-3,9
	Categoría A	363,5	413,2	356,6	382,8	396,1	300,9	356,9	469,8	372,3	-4,2
Categoría D: Hembras paridas	Buena y cubierta (R-3)	334,1	381,6	265,1	404,0	285,2	271,8	257,3	398,5	368,0	-28,0
	Buena y grasa (R-4)	335,3	381,5	272,7	385,0	298,8	279,0	250,8	394,9	349,5	-22,0
	Menos buena y poco cubierta (O-2)	309,0	351,3	225,9	350,0	240,2	245,3	227,9	352,9	279,4	-19,2
	Menos buena y cubierta (O-3)	312,5	360,0	225,9	348,0	274,8	256,1	228,9	368,5	307,1	-26,4
	Menos buena y grasa (O-4)	320,1	361,7	242,7	338,0	282,5	267,4	230,7	368,2	323,8	-25,1
	Mediocre y poco cubierta (P-2)	239,5	320,8	183,4	287,0	218,8	213,0	195,2	295,4	246,0	-25,5
	Mediocre y cubierta (P-3)	254,9	353,7	202,2	312,0	244,5	233,9	189,6	329,0	292,2	-30,8
	Categoría D	302,4	356,9	230,9	352,4	241,1	248,5	213,4	355,6	305,8	-24,5
Categoría E: Hembras de más de 12 meses	Muy buena y poco cubierta (U-2)	379,9	440,8	393,0	476,0	453,8	292,9	373,6	519,6	442,3	-11,2
	Muy buena y cubierta (U-3)	374,4	446,0	379,4	473,0	447,5	305,2	371,6	522,0	433,1	-12,4
	Buena y poco cubierta (R-2)	369,9	425,9	372,7	399,0	392,8	291,6	368,9	494,0	382,2	-2,5
	Buena y cubierta (R-3)	370,6	430,4	373,1	414,0	391,9	300,4	361,3	507,7	403,1	-7,4
	Buena y grasa (R-4)	364,6	428,9	353,2	392,0	370,7	307,8	365,0	508,0	463,7	-23,8
	Menos buena y poco cubierta (O-2)	302,6	402,0	335,0	338,0	302,6	269,8	343,2	428,0	317,0	5,7
	Menos buena y cubierta (O-3)	313,0	414,7	349,2	357,0	277,7	282,0	342,3	473,0	360,2	-3,1
	Menos buena y grasa (O-4)	320,1	412,6	349,7	349,0		289,7	350,0	491,3	438,6	-20,3
	Categoría E	353,0	424,7	372,8	426,6	439,0	286,1	358,9	499,1	411,3	-9,4
Categoría Z: Canales de machos y hembras de más de 8 y menos de 12 meses	Muy buena y poco cubierta (U-2)			393,3		476,4		372,9		408,4	-3,7
	Muy buena y cubierta (U-3)			397,9		430,5		371,7	447,1	398,4	-0,1
	Buena y poco cubierta (R-2)			373,8		502,7	300,0	359,2		376,7	-0,8
	Buena y cubierta (R-3)			360,5		488,3		365,7		363,5	-0,8
	Menos buena y poco cubierta (O-2)	246,5		341,2		457,3	286,8	337,7	422,2	343,9	-0,8
	Menos buena y cubierta (O-3)			330,1			285,8	356,5	421,8	343,2	-3,8
	Categoría Z	246,5	366,0	368,7		472,9	290,2	359,1	429,2	374,6	-1,6

**2.- PRECIO MEDIO NACIONAL DE ANIMALES VIVOS DE LA ESPECIE BOVINA
SEGÚN MODELO COMUNITARIO R(UE) Nº 807/2013.**

CATEGORIA	Alemania (DE)	Irlanda (IE)	España (ES)	Francia (FR)	Italia (IT)	Polonia (PL)	Reino Unido (UK)	UE-28	% España / UE
Bovinos de mas de 6 y menos de 12 meses (Euros/100 kg vivo) (Media ponderada Frison y Cruzado)	172,00	258,00	232,76	268,00	285,00	235,03	271,49	245,22	-5,08
Terneros de 8 días a 4 semanas (Euros/cabeza):									
. FRISON/PAIS	111,45	153,99	121,25	104,00	136,98	136,11	104,03	116,78	3,8
. CRUZADO	192,80	299,43	273,50	286,00	223,08	197,26	376,43	269,62	1,44

PRECIOS DE MERCADO. PAÍSES MIEMBROS UE

Semana 30 (27 de julio al 2 de agosto). Año 2015

B) OVINOPRECIO MEDIO NACIONAL DE CANALES DE OVINO, SEGÚN MODELO COMUNITARIO R(CE) Nº 315/2002 y R(CE) Nº 1249/2008
(EUROS\100 kg CANAL)

CATEGORIA	Bulgaria (BG)	Alemania (DE)	España (ES)	Francia (FR)	Irlanda (IE)	Italia (IT)	Holanda (NL)	Polonia (PL)	Portugal (PT)	Reino Unido (UK)	UE-28	% España / UE
Canales de Corderos Pesados (>13 kg)		537,44	455,96	598,00	424,93		538,79	400,52		327,90	470,61	-3,11
Canales de Corderos Ligeros (<13 kg)	751,30		726,39			600,83			418,00		606,97	19,68

C) PORCINOPRECIO MEDIO NACIONAL DE LA ESPECIE PORCINA, SEGÚN MODELO COMUNITARIO DE CLASIFICACIÓN R(CE) Nº 1249/2008 y R(UE) No 148/2014.
(EUROS\100 kg CANAL)

CATEGORIA	Bulgaria (BG)	Alemania (DE)	España (ES)	Francia (FR)	Irlanda (IE)	Italia (IT)	Holanda (NL)	Polonia (PL)	Portugal (PT)	Reino Unido (UK)	UE-28	% España / UE
Porcino. Clase S (>60% magro)		147,89	160,13	160,00			123,53	142,46		190,71	151,71	5,55
Porcino. Clase E (60-55% magro)	164,50	144,02	153,99	151,00	147,19	149,00	122,39	140,75	166,00	186,44	144,55	6,53
Porcino. Clase R (50-45% magro)			160,01			171,15				226,64	170,93	-6,39
Lechones (Euros/unidad)		39,40	24,83	26,60		61,24	16,25	35,48	41,60	62,12	35,16	-29,39

D) POLLOS Y HUEVOSPRECIO MEDIO NACIONAL DE CANALES DE POLLOS (65% RENDIMIENTO), Y DE HUEVOS, MEDIA DE LAS CLASES L Y M
SEGÚN MODELO COMUNITARIO DE CLASIFICACIÓN R(CE) Nº 546/2003.

CATEGORIA	Bulgaria (BG)	Alemania (DE)	España (ES)	Francia (FR)	Irlanda (IE)	Italia (IT)	Holanda (NL)	Polonia (PL)	Portugal (PT)	Reino Unido (UK)	UE-28	% España / UE
Pollos. 65% de rendimiento (Euros/100kg canal)	321,72	262,00	183,08	225,00	180,00	210,00	201,00	144,55	162,00	191,17	194,46	-5,9
Huevos. Media Clases L y M (Euros/100 kg)	115,48	119,36	111,49	124,74	142,20	174,60	118,00	142,39	128,31	152,49	132,83	-16,1



GOBIERNO
DE ESPAÑA

MINISTERIO
DE AGRICULTURA, ALIMENTACIÓN
Y MEDIO AMBIENTE