



# PLAN DE MEDIDAS DEL MAPA PARA EL SECTOR DE LOS CÍTRICOS

## Medida 5.3 SEGUIMIENTO REFORZADO DE LAS IMPORTACIONES DE CÍTRICOS POR LA UE





# SEGUIMIENTO REFORZADO DE LAS IMPORTACIONES DE CÍTRICOS POR LA UE

## NOTA METODOLÓGICA



1. El Plan de Medidas del MAPA para el sector cítrico, adoptado el 2 de abril de 2019, establece como medida 5.3 el seguimiento reforzado de las importaciones de cítricos en la UE.
2. Su objetivo es seguir de manera exhaustiva los volúmenes de cítricos importados por la UE y sus orígenes más importantes.
3. Las fuentes de obtención de datos son EUROSTAT y la información suministrada por la Comisión Europea a partir de Surveillance TAXUD. De EUROSTAT se obtienen los volúmenes importados disponibles en su página web a principio de cada mes, generalmente los correspondientes a las cantidades importadas hasta el último día del segundo mes anterior al de su publicación. De Surveillance TAXUD los volúmenes de los distintos tipos de cítricos importados hasta el último día del mes inmediatamente anterior de los principales orígenes. Fruto del trabajo del MAPA con la Comisión ya se dispone de datos adelantados para todos los tipos de cítricos.
4. A partir del 1/02/20 el Reino Unido dejó de formar parte de la UE. Hasta el boletín nº 18, y en base a los datos disponibles en EUROSTAT para RU, se ha considerado a la UE-28 hasta enero de 2020 y al agregado UE-27+UK a partir de entonces. De conformidad con el Acuerdo de retirada entre el RU y la UE, dicho país ya no está obligado a transmitir información a Eurostat, por lo que se han dejado de difundir sus datos. Por ello, los datos, tanto actuales como históricos, **se refieren a la UE-27.**
5. La fecha de extracción de los datos para la confección de este boletín ha sido el **05-09-2023** en el caso de EUROSTAT hasta junio23, y **07/09/2023** los datos adelantados hasta el mes de agosto23 de la Unidad G.2 de la DG AGRI a partir de Surveillance TAXUD . La última información disponible perfecciona a la anterior.
6. Se incluyen también datos sobre valor de las importaciones, así como se amplía el seguimiento a un mayor número de países de origen. Los datos que se muestran relativos a los agregados Hemisferio Norte y Hemisferio Sur son aproximados.
7. Este boletín constituye una herramienta para hacer pública la información resultante de dicho seguimiento y es suministrado en la primera quincena de cada mes, una vez están disponibles los datos de la Comisión.

BOLETÍN N.º 48: SEGUIMIENTO REFORZADO DE LAS IMPORTACIONES DE CÍTRICOS POR LA UE

MINISTERIO DE AGRICULTURA, PESCA Y ALIMENTACIÓN

Dirección General de Producciones y Mercados Agrarios  
Subdirección General de Frutas y Hortalizas y Vitivinicultura





- IMPORTACIONES TOTALES DE CÍTRICOS POR LA UE
- IMPORTACIONES DE NARANJAS POR LA UE
- IMPORTACIONES DE PEQUEÑOS CÍTRICOS POR LA UE
- IMPORTACIONES DE LIMONES POR LA UE
- IMPORTACIONES DE POMELOS POR LA UE
- CONTEXTO DE CAMPAÑA
- DESTACAMOS



*sobre la imagen para ir a la información*





## IMPORTACIONES TOTALES DE CÍTRICOS POR LA UE



BOLETÍN N.º 48: SEGUIMIENTO REFORZADO DE LAS IMPORTACIONES DE CÍTRICOS POR LA UE

MINISTERIO DE AGRICULTURA, PESCA Y ALIMENTACIÓN

Dirección General de Producciones y Mercados Agrarios

Subdirección General de Frutas y Hortalizas y Vitivinicultura



## AÑO NATURAL

**IMPORTACIONES DE CÍTRICOS POR LA UE-27 DE TTPP (t)**  
Año natural (Enero/-----\*)

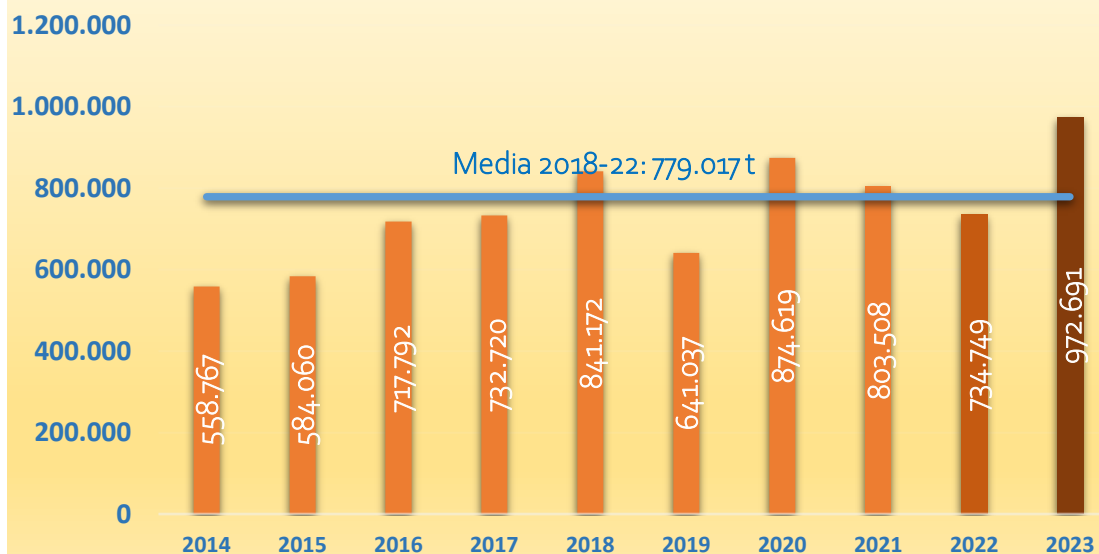

**IMPORTACIONES DE CÍTRICOS POR LA UE-27 DE TTPP (miles de €)**  
Año natural (Enero/-----\*)

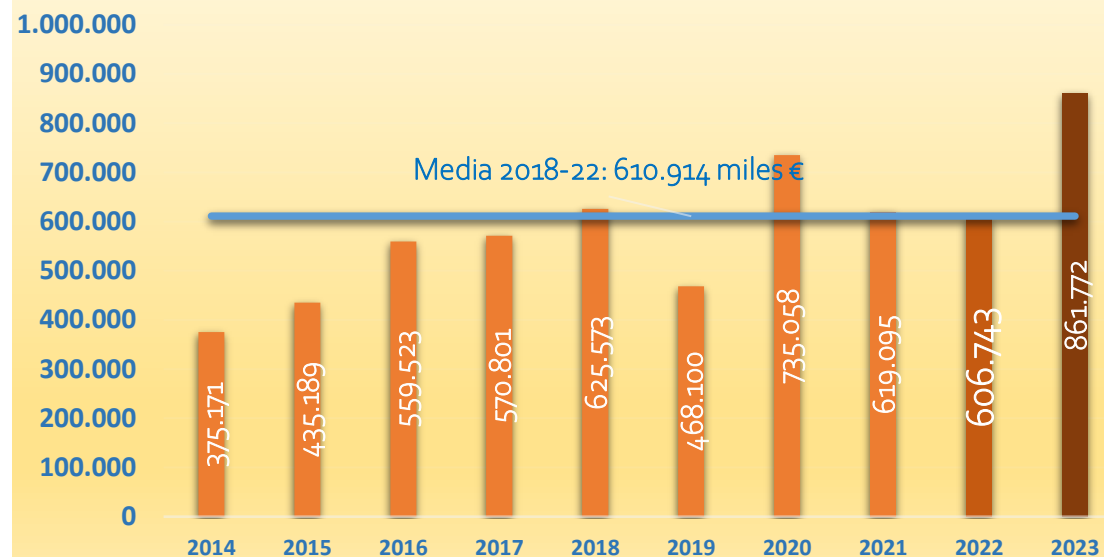

(\* Acumulado al mes de JUNIO)

2023 vs	VOLUMEN	VALOR
2022	▲ 32,4%	▲ 42,0%
Media 5	▲ 24,9%	▲ 41,1%



Fuente: elaboración propia a partir de datos EUROSTAT

BOLETÍN N.º 48: SEGUIMIENTO REFORZADO DE LAS IMPORTACIONES DE CÍTRICOS POR LA UE

MINISTERIO DE AGRICULTURA, PESCA Y ALIMENTACIÓN

Dirección General de Producciones y Mercados Agrarios  
Subdirección General de Frutas y Hortalizas y Vitivinicultura



## AÑO NATURAL

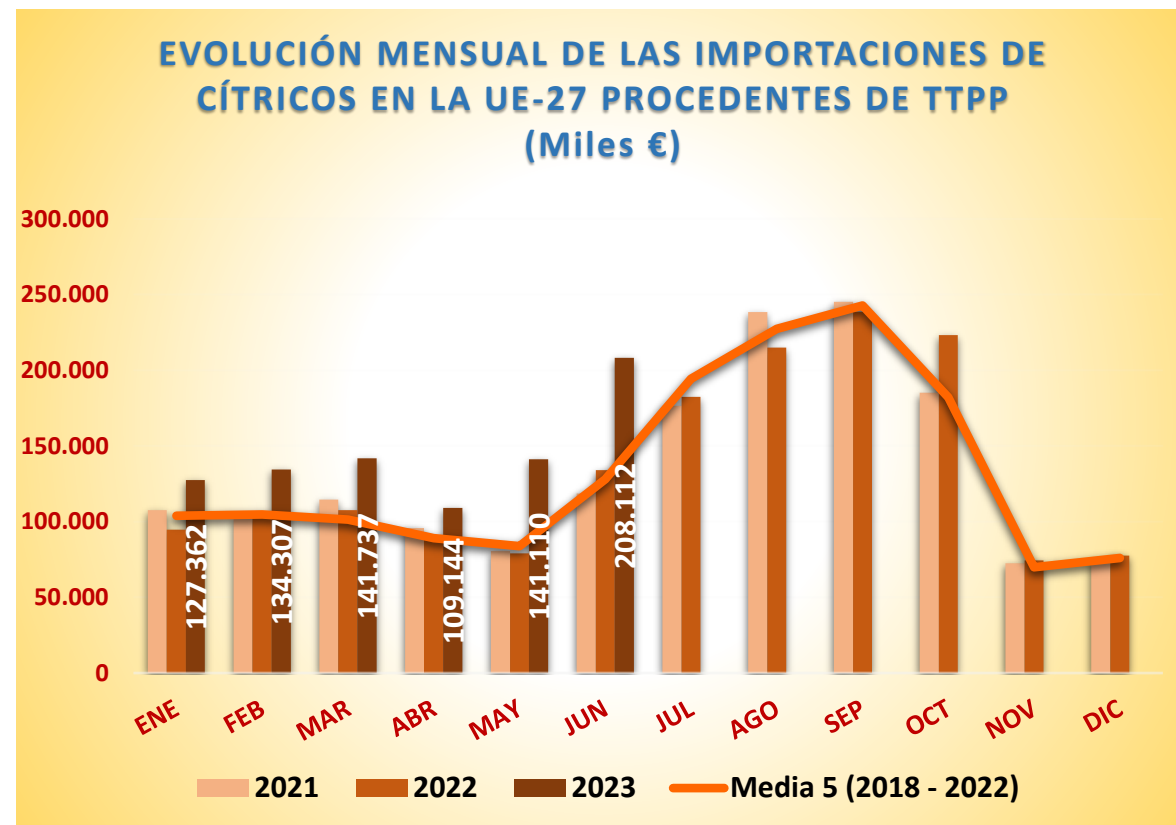
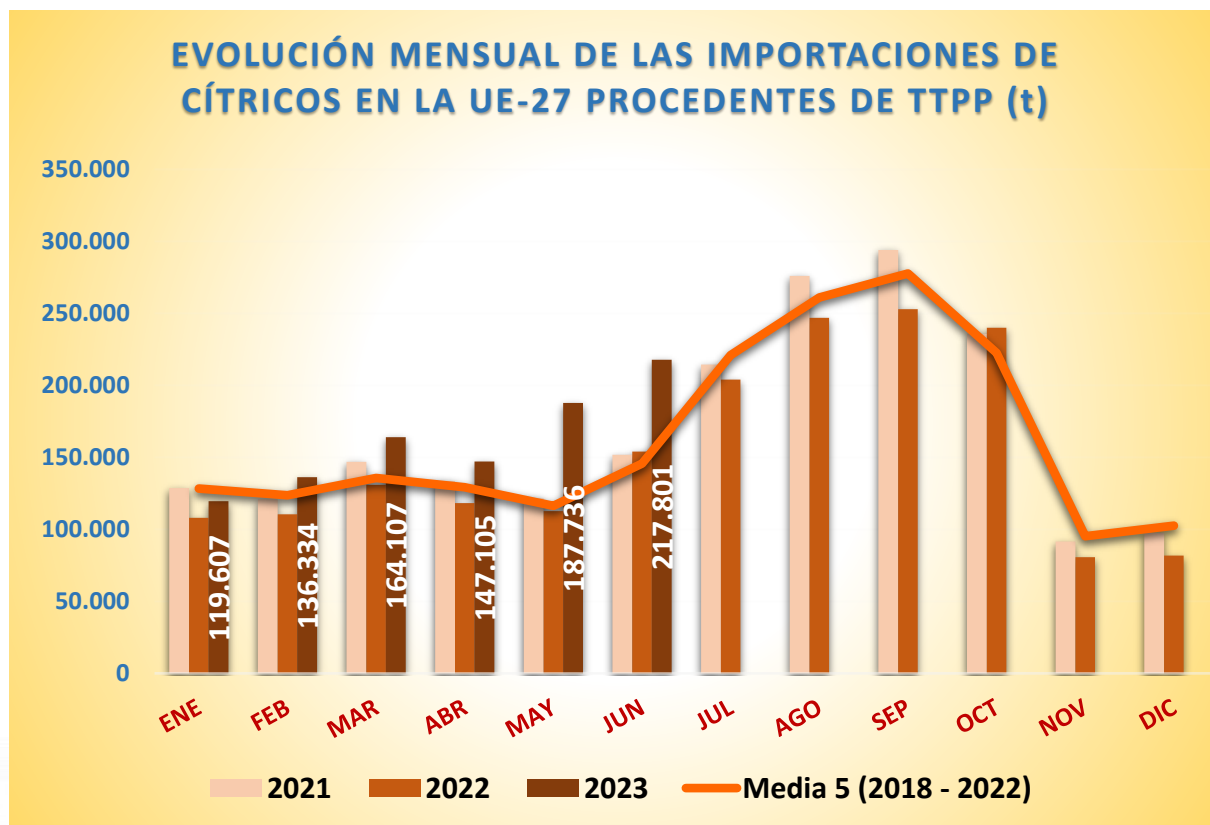

(\* Acumulado al mes de JUNIO)



Fuente: elaboración propia a partir de datos EUROSTAT



**AÑO NATURAL**

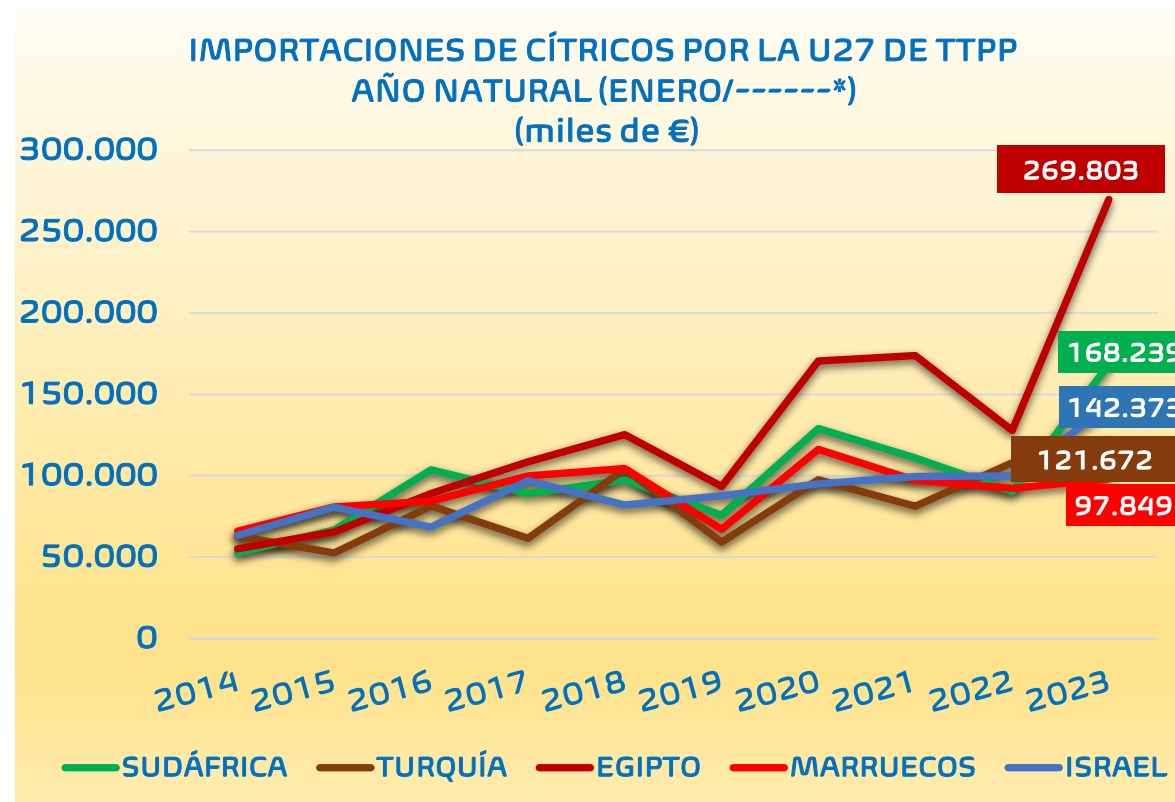
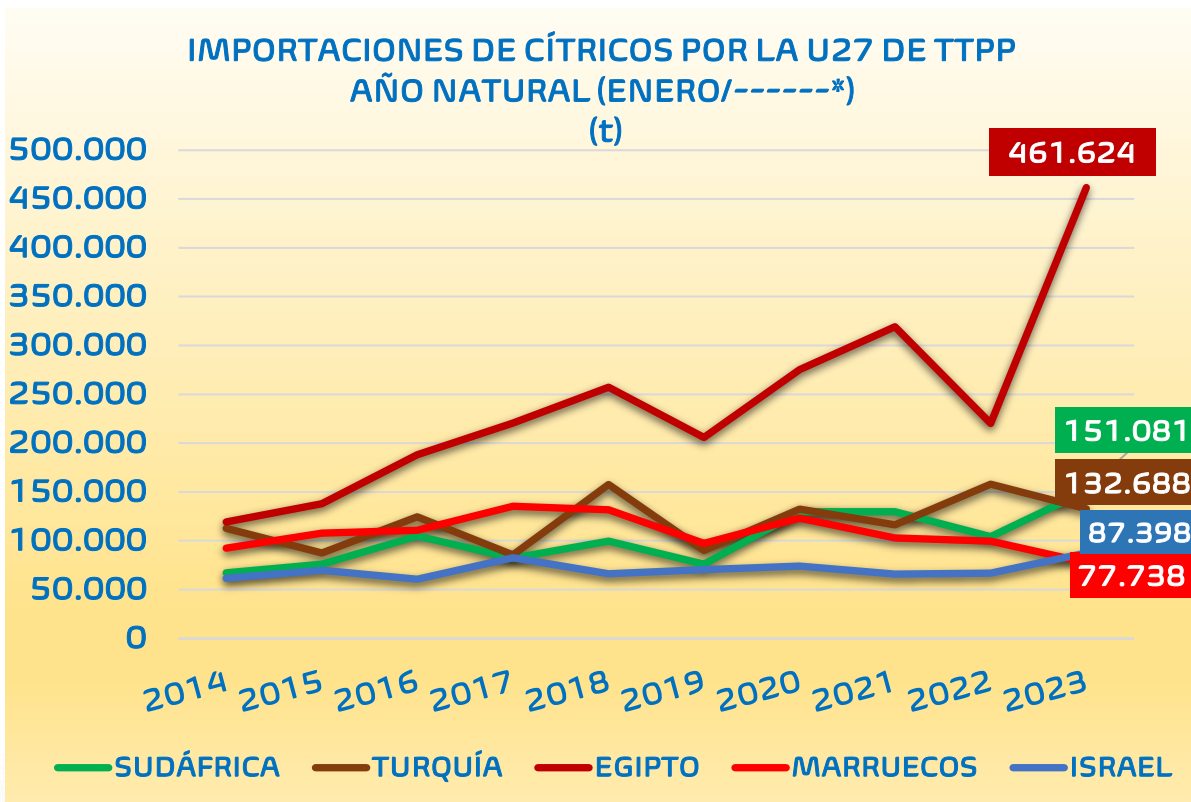

(\* Acumulado al mes de JUNIO)

Fuente: elaboración propia a partir de datos EUROSTAT



## CANTIDAD (toneladas)

AÑO NATURAL	2014	2015	2016	2017	2018	2019	2020	2021	2022	2023	Variaciones (%)		Variaciones (t)	
											2023 vs 2022	2023 vs Media 5	2023 vs 2022	2023 vs Media 5
TONELADAS	Ene-Jun	Ene-Jun	Ene-Jun	Ene-Jun	Ene-Jun	Ene-Jun	Ene-Jun	Ene-Jun	Ene-Jun	Ene-Jun				
NARANJAS	221.235	258.034	331.100	346.218	370.232	278.328	360.319	354.299	247.782	<b>470.949</b>	90,1%	46,2%	223.167	148.757
PEQUEÑOS CÍTRICOS	137.169	134.470	150.620	178.374	197.938	179.688	233.236	238.907	222.257	<b>263.482</b>	18,5%	22,9%	41.225	49.077
LIMONES	33.963	52.979	88.157	75.851	116.169	72.637	144.921	78.161	158.441	<b>146.970</b>	-7,2%	28,8%	-11.471	32.904
POMELOS	166.399	138.578	147.914	132.277	156.832	110.384	136.143	132.141	106.269	<b>91.290</b>	-14,1%	-28,9%	-14.979	-37.064
<b>TOTAL</b>	<b>558.767</b>	<b>584.060</b>	<b>717.792</b>	<b>732.720</b>	<b>841.172</b>	<b>641.037</b>	<b>874.619</b>	<b>803.508</b>	<b>734.749</b>	<b>972.691</b>	<b>32,4%</b>	<b>24,9%</b>	<b>237.942</b>	<b>193.674</b>

## VALOR (miles de €)

AÑO NATURAL	2014	2015	2016	2017	2018	2019	2020	2021	2022	2023	Variaciones (%)		Variaciones (t)	
											2023 vs 2022	2023 vs Media 5	2023 vs 2022	2023 vs Media 5
Miles de €	Ene-May	Ene-May	Ene-May	Ene-May	Ene-May	Ene-May	Ene-May	Ene-May	Ene-May	Ene-May				
NARANJAS	107.022	131.460	168.835	181.337	190.899	132.900	231.284	194.117	143.819	<b>278.198</b>	93,4%	55,8%	134.379	99.595
PEQUEÑOS CÍTRICOS	131.164	146.660	153.817	188.322	204.363	175.681	251.892	276.285	248.722	<b>359.663</b>	44,6%	55,4%	110.941	128.275
LIMONES	26.788	45.674	124.688	78.361	110.392	64.687	144.184	60.598	144.870	<b>141.241</b>	-2,5%	34,6%	-3.630	36.294
POMELOS	110.198	111.395	112.182	122.782	119.920	94.832	107.698	88.095	69.331	<b>82.670</b>	19,2%	-13,9%	13.339	-13.305
<b>TOTAL</b>	<b>375.171</b>	<b>435.189</b>	<b>559.523</b>	<b>570.801</b>	<b>625.573</b>	<b>468.100</b>	<b>735.058</b>	<b>619.095</b>	<b>606.743</b>	<b>861.772</b>	<b>42,0%</b>	<b>41,1%</b>	<b>255.029</b>	<b>250.858</b>

(\*) Acumulado al mes de JUNIO



Fuente: elaboración propia a partir de datos EUROSTAT





## CANTIDAD (toneladas)

### DISTRIBUCIÓN MENSUAL DE LAS IMPORTACIONES DE CÍTRICOS POR LA UE27

TONELADAS	ENE.	FEB.	MAR	ABR	MAY	JUN	JUL	AGO	SEP	OCT	NOV	DIC	ACUMULADO AÑO	TOTAL AÑO	CAMPAÑA	ACUMULADO CAMPAÑA
2014	102.768	106.279	103.425	79.408	75.138	91.749	147.858	177.468	238.753	195.578	81.304	88.848	558.767	1.488.575	2013/2014	1.180.262
2015	99.627	99.181	107.529	89.707	79.047	108.969	180.287	232.909	235.957	182.118	100.418	115.421	584.060	1.631.171	2014/2015	1.188.543
2016	109.169	128.607	120.858	100.201	99.592	159.365	202.478	273.270	252.304	135.327	97.006	124.915	717.792	1.803.092	2015/2016	1.351.706
2017	138.909	119.190	132.118	112.559	104.764	125.180	220.781	253.324	246.628	204.254	107.262	102.210	732.720	1.867.180	2016/2017	1.342.273
2018	133.166	133.953	160.512	145.926	126.278	141.337	213.038	275.094	265.868	246.096	106.390	118.122	841.172	2.065.781	2017/2018	1.501.526
2019	142.282	123.079	109.325	94.894	72.275	99.183	205.090	248.460	314.846	199.377	98.872	108.281	641.037	1.815.962	2018/2019	1.377.513
2020	129.179	129.526	130.766	154.300	148.835	182.013	269.083	258.286	261.031	191.952	98.874	107.291	874.619	2.061.135	2019/2020	1.595.994
2021	128.793	120.988	146.925	133.374	121.584	151.843	214.544	276.014	294.120	235.947	91.609	97.530	803.508	2.013.272	2020/2021	1.462.655
2022	108.039	110.584	130.905	118.351	112.696	154.173	204.136	247.011	253.008	240.170	80.625	81.740	734.749	1.841.439	2021/2022	1.453.956
2023	119.607	136.334	164.107	147.105	187.736	217.801							972.691	972.691	2022/2023	1.628.234
Media 5 (2018 - 2022)	128.292	123.626	135.687	129.369	116.334	145.710	221.178	260.973	277.775	222.708	95.274	102.593	779.017	1.959.518	Media 5 (2017/2018 - 2021/2022)	1.478.329
2023 vs 2022	10,71%	23,29%	25,36%	24,30%	66,59%	41,27%	-100,00%	-100,00%	-100,00%	-100,00%	-100,00%	-100,00%	32,38%		2022/2023 vs 2021/2022	11,99%
2023 vs Media 5	-6,77%	10,28%	20,95%	13,71%	61,38%	49,48%	-100,00%	-100,00%	-100,00%	-100,00%	-100,00%	-100,00%	24,86%		2022/2023 vs Media 5	10,14%
% Mensual Media 5	6,55%	6,31%	6,92%	6,60%	5,94%	7,44%	11,29%	13,32%	14,18%	11,37%	4,86%	5,24%				

(\*) Acumulado al mes de JUNIO

Fuente: elaboración propia a partir de datos EUROSTAT



## VALOR (miles de €)

### DISTRIBUCIÓN MENSUAL DE LAS IMPORTACIONES DE CÍTRICOS POR LA UE27

MILES DE €	ENE.	FEB.	MAR	ABR	MAY	JUN	JUL	AGO	SEP	OCT	NOV	DIC	ACUMULADO AÑO	TOTAL AÑO	CAMPAÑA	ACUMULADO CAMPAÑA
2014	71.857	76.527	71.060	47.192	46.150	62.385	116.976	153.362	198.368	138.786	54.649	60.391	375.171	1.097.704	2013/2014	796.019
2015	73.070	80.212	81.055	60.337	52.503	88.012	158.494	219.577	199.439	142.536	75.704	80.943	435.189	1.311.882	2014/2015	887.383
2016	81.237	97.896	81.827	62.445	73.450	162.668	215.059	289.139	226.344	102.684	70.389	87.288	559.523	1.550.425	2015/2016	1.058.144
2017	102.926	92.817	94.958	77.464	80.729	121.908	204.957	220.012	202.926	162.210	77.284	69.426	570.801	1.507.617	2016/2017	1.057.506
2018	102.561	104.559	113.298	93.508	83.377	128.271	198.520	249.536	234.659	179.843	68.031	77.351	625.573	1.633.514	2017/2018	1.137.420
2019	103.449	96.597	70.755	55.017	48.979	93.304	170.606	209.680	257.375	156.827	67.446	80.914	468.100	1.410.948	2018/2019	1.027.984
2020	111.361	116.464	100.637	113.343	127.355	165.898	243.306	223.467	238.461	165.929	66.621	69.949	735.058	1.742.792	2019/2020	1.297.620
2021	107.561	102.192	114.606	95.654	80.465	118.618	176.443	238.515	245.150	185.191	72.532	74.460	619.095	1.611.385	2020/2021	1.160.055
2022	94.620	103.893	107.561	87.592	79.083	133.994	182.359	214.934	238.540	223.104	74.341	77.502	606.743	1.617.521	2021/2022	1.184.075
2023	127.362	134.307	141.737	109.144	141.110	208.112							861.772	861.772	2022/2023	1.475.259
Media 5 (2018 - 2022)	103.910	104.741	101.371	89.023	83.852	128.017	194.247	227.226	242.837	182.179	69.794	76.035	610.914	1.603.232	Media 5 (2017/2018 - 2021/2022)	1.161.431
2023 vs 2022	34,60%	29,27%	31,77%	24,60%	78,43%	55,31%	-100,00%	-100,00%	-100,00%	-100,00%	-100,00%	-100,00%	42,03%		2022/2023 vs 2021/2022	24,59%
2023 vs Media 5	22,57%	28,23%	39,82%	22,60%	68,29%	62,57%	-100,00%	-100,00%	-100,00%	-100,00%	-100,00%	-100,00%	41,06%		2022/2023 vs Media 5	27,02%
% Mensual Media 5	6,48%	6,53%	6,32%	5,55%	5,23%	7,98%	12,12%	14,17%	15,15%	11,36%	4,35%	4,74%				

(\*) Acumulado al mes de JUNIO

Fuente: elaboración propia a partir de datos EUROSTAT



## CANTIDAD (toneladas)

AÑO NATURAL	IMPORTACIONES DE CÍTRICOS POR LA UE 27										Variaciones (%)		Variaciones (t)	
	2014	2015	2016	2017	2018	2019	2020	2021	2022	2023	2023 vs 2022	2023 vs Media 5	2023 vs 2022	2023 vs Media 5
TONELADAS	Ene-Jun	Ene-Jun	Ene-Jun	Ene-Jun	Ene-Jun	Ene-Jun	Ene-Jun	Ene-Jun	Ene-Jun	Ene-Jun				
SUDÁFRICA	67.244	75.904	104.906	82.282	99.531	76.084	129.824	129.877	104.134	<b>151.081</b>	45,1%	40,0%	46.948	43.191
TURQUÍA	112.873	87.536	124.511	85.476	157.633	90.172	132.412	116.440	157.850	<b>132.688</b>	-15,9%	1,4%	-25.162	1.786
EGIPTO	119.336	137.838	187.963	220.510	257.222	205.862	275.342	319.301	220.307	<b>461.624</b>	109,5%	80,6%	241.317	206.017
MARRUECOS	92.448	107.731	110.727	135.411	131.869	97.212	123.367	103.012	99.730	<b>77.738</b>	-22,1%	-30,0%	-21.992	-33.300
ARGENTINA	6.688	13.686	39.518	30.267	34.012	15.864	63.483	1.451	39.085	<b>19.770</b>	-49,4%	-35,8%	-19.316	-11.009
CHINA	10.700	11.241	13.245	26.762	21.933	21.573	21.262	24.373	11.918	<b>9.912</b>	-16,8%	-51,0%	-2.006	-10.300
ISRAEL	61.757	69.845	60.675	82.557	66.215	70.521	74.000	65.826	66.736	<b>87.398</b>	31,0%	27,3%	20.662	18.739
URUGUAY	4.388	2.069	1.901	1.365	940	894	861	951	913	<b>1.253</b>	37,3%	37,5%	341	342
ZIMBABUE	2.074	2.082	1.939	1.692	2.731	1.696	1.639	2.715	3.098	<b>4.089</b>	32,0%	72,1%	991	1.713
EEUU	32.127	28.443	22.232	18.737	15.021	12.784	10.002	8.844	5.054	<b>3.907</b>	-22,7%	-62,2%	-1.147	-6.434
Resto EXTRA UE	49.133	47.684	50.176	47.663	54.065	48.374	42.427	30.718	25.924	<b>23.231</b>	-10,4%	-42,4%	-2.694	-17.071
<b>TOTAL 5</b>	<b>398.588</b>	<b>422.695</b>	<b>567.624</b>	<b>553.946</b>	<b>680.267</b>	<b>485.195</b>	<b>724.428</b>	<b>670.081</b>	<b>621.106</b>	<b>842.901</b>	<b>35,7%</b>	<b>32,5%</b>	<b>221.795</b>	<b>206.685</b>
<b>TOTAL 10</b>	<b>509.634</b>	<b>536.376</b>	<b>667.616</b>	<b>685.058</b>	<b>787.107</b>	<b>592.663</b>	<b>832.192</b>	<b>772.789</b>	<b>708.825</b>	<b>949.460</b>	<b>33,9%</b>	<b>28,5%</b>	<b>240.635</b>	<b>210.745</b>
<b>HEMISFERIO NORTE</b>	<b>453.807</b>	<b>466.477</b>	<b>544.440</b>	<b>593.283</b>	<b>676.925</b>	<b>522.310</b>	<b>657.599</b>	<b>653.155</b>	<b>574.557</b>	<b>784.882</b>	<b>36,6%</b>	<b>27,2%</b>	<b>210.325</b>	<b>167.973</b>
<b>HEMISFERIO SUR</b>	<b>104.959</b>	<b>117.583</b>	<b>173.352</b>	<b>139.438</b>	<b>164.247</b>	<b>118.726</b>	<b>217.019</b>	<b>150.353</b>	<b>160.192</b>	<b>187.809</b>	<b>17,2%</b>	<b>15,9%</b>	<b>27.617</b>	<b>25.701</b>
<b>TOTAL EXTRA UE</b>	<b>558.767</b>	<b>584.060</b>	<b>717.792</b>	<b>732.720</b>	<b>841.172</b>	<b>641.037</b>	<b>874.619</b>	<b>803.508</b>	<b>734.749</b>	<b>972.691</b>	<b>32,4%</b>	<b>24,9%</b>	<b>237.942</b>	<b>193.674</b>

(\*) Acumulado al mes de JUNIO



Fuente: elaboración propia a partir de datos EUROSTAT, con las excepciones indicadas en la nota metodológica.



## VALOR (miles de €)

IMPORTACIONES DE CÍTRICOS POR LA UE 27											Variaciones (%)		Variaciones (t)	
AÑO NATURAL	2014	2015	2016	2017	2018	2019	2020	2021	2022	2023	2023 vs 2022	2023 vs Media 5	2023 vs 2022	2023 vs Media 5
MILES DE €	Ene-Jun	Ene-Jun	Ene-Jun	Ene-Jun	Ene-Jun	Ene-Jun	Ene-Jun	Ene-Jun	Ene-Jun	Ene-Jun				
SUDÁFRICA	52.409	66.631	103.607	89.013	97.233	75.685	129.050	110.868	90.337	<b>168.239</b>	86,2%	67,2%	77.902	67.604
TURQUÍA	63.002	52.586	81.415	61.635	103.994	59.130	97.611	81.285	107.886	<b>121.672</b>	12,8%	35,2%	13.786	31.691
EGIPTO	55.142	65.442	89.105	108.544	125.270	93.356	170.496	173.852	127.837	<b>269.803</b>	111,1%	95,3%	141.966	131.641
MARRUECOS	65.773	80.790	84.363	99.892	104.321	67.122	116.119	97.110	92.260	<b>97.849</b>	6,1%	2,6%	5.589	2.463
ARGENTINA	6.481	15.596	60.904	34.223	35.689	21.051	59.976	1.260	43.965	<b>18.324</b>	-58,3%	-43,4%	-25.640	-14.064
CHINA	6.369	7.986	7.607	18.283	13.941	11.865	12.977	12.873	12.711	<b>7.447</b>	-41,4%	-42,2%	-5.264	-5.427
ISRAEL	63.380	80.529	68.400	96.961	81.916	87.782	94.914	99.523	99.973	<b>142.373</b>	42,4%	53,4%	42.400	49.551
URUGUAY	3.478	1.811	1.954	1.246	793	802	738	1.037	757	<b>1.386</b>	83,1%	68,0%	629	561
ZIMBABUE	1.701	2.151	1.866	1.961	2.907	1.999	1.742	1.607	1.625	<b>3.851</b>	136,9%	94,9%	2.226	1.875
EEUU	27.624	31.164	24.785	23.005	18.314	15.623	12.661	10.125	6.156	<b>5.605</b>	-9,0%	-55,4%	-551	-6.971
Resto EXTRA UE	29.813	30.504	35.515	36.039	41.196	33.686	38.772	29.556	23.235	<b>25.223</b>	8,6%	-24,2%	1.988	-8.066
<b>TOTAL 5</b>	<b>242.807</b>	<b>281.044</b>	<b>419.395</b>	<b>393.307</b>	<b>466.507</b>	<b>316.344</b>	<b>573.253</b>	<b>464.374</b>	<b>462.284</b>	<b>675.887</b>	<b>46,2%</b>	<b>48,0%</b>	<b>213.603</b>	<b>219.335</b>
<b>TOTAL 10</b>	<b>345.358</b>	<b>404.685</b>	<b>524.007</b>	<b>534.763</b>	<b>584.378</b>	<b>434.415</b>	<b>696.286</b>	<b>589.539</b>	<b>583.507</b>	<b>836.549</b>	<b>43,4%</b>	<b>44,8%</b>	<b>253.042</b>	<b>258.924</b>
<b>HEMISFERIO NORTE</b>	<b>296.197</b>	<b>333.749</b>	<b>373.433</b>	<b>426.340</b>	<b>468.354</b>	<b>351.721</b>	<b>524.165</b>	<b>489.546</b>	<b>458.441</b>	<b>657.360</b>	<b>43,4%</b>	<b>43,4%</b>	<b>198.919</b>	<b>198.915</b>
<b>HEMISFERIO SUR</b>	<b>78.975</b>	<b>101.440</b>	<b>186.090</b>	<b>144.461</b>	<b>157.219</b>	<b>116.379</b>	<b>210.893</b>	<b>129.549</b>	<b>148.302</b>	<b>204.412</b>	<b>37,8%</b>	<b>34,1%</b>	<b>56.110</b>	<b>51.944</b>
<b>TOTAL EXTRA UE</b>	<b>375.171</b>	<b>435.189</b>	<b>559.523</b>	<b>570.801</b>	<b>625.573</b>	<b>468.100</b>	<b>735.058</b>	<b>619.095</b>	<b>606.743</b>	<b>861.772</b>	<b>42,0%</b>	<b>41,1%</b>	<b>255.029</b>	<b>250.858</b>

(\*) Acumulado al mes de JUNIO



Fuente: elaboración propia a partir de datos EUROSTAT



## CAMPAÑA DE COMERCIALIZACIÓN

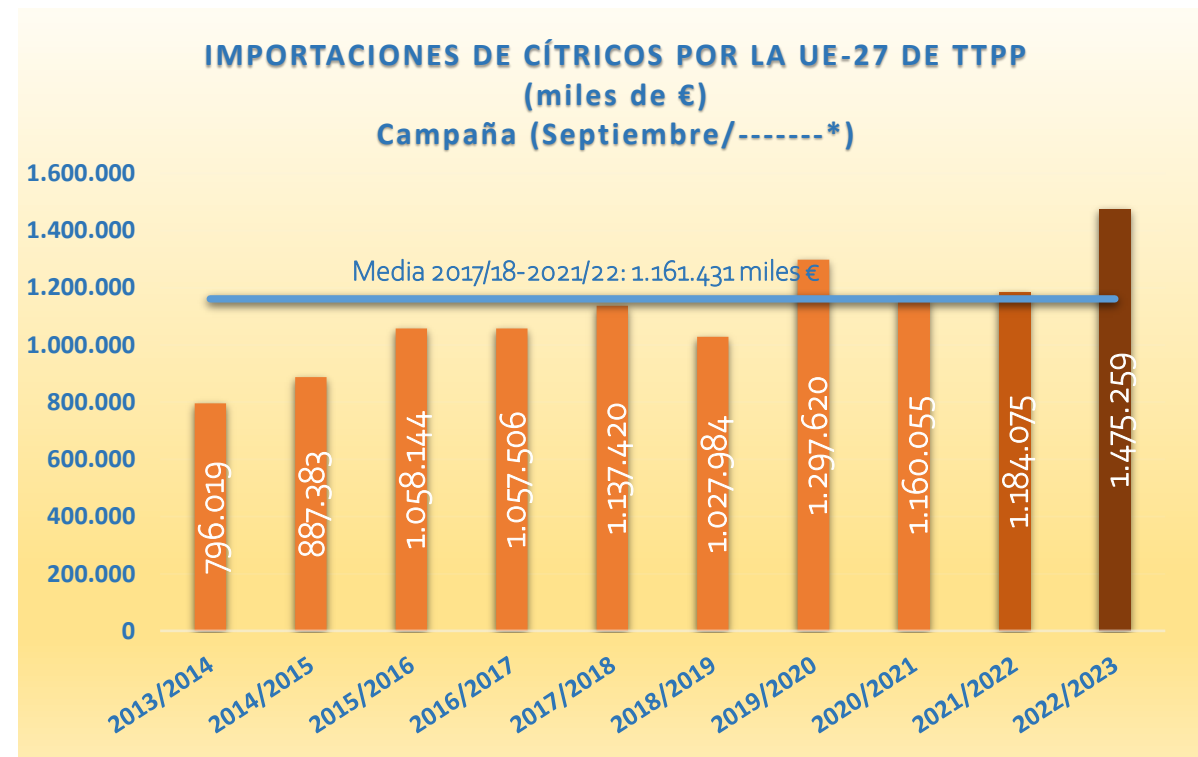
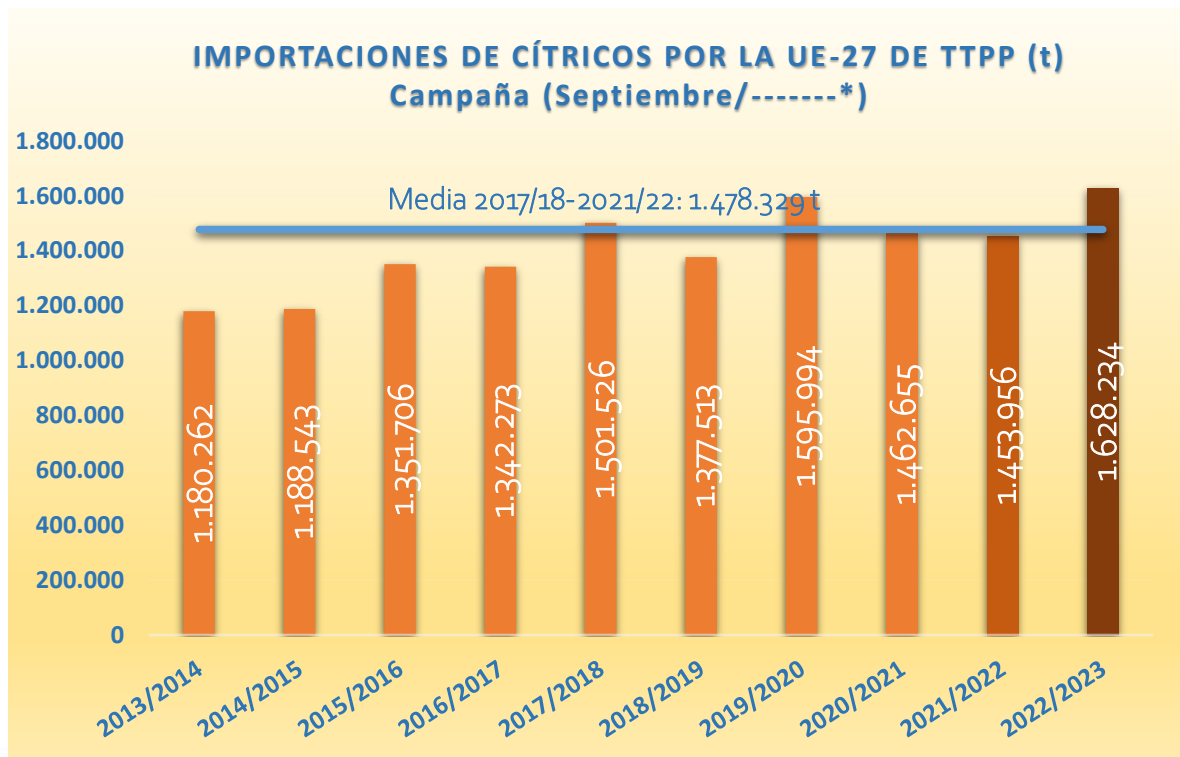

(\*) Acumulado al mes de JUNIO

2022/23 vs	VOLUMEN	VALOR
2021/22	▲ 12,0%	▲ 24,6%
Media 5	▲ 10,1%	▲ 27,0%



Fuente: elaboración propia a partir de datos EUROSTAT



## CAMPAÑA DE COMERCIALIZACIÓN

IMPORTACIONES DE CÍTRICOS POR LA U27 DE TPP  
CAMPAÑA (SEPTIEMBRE/-----\*)  
(t)

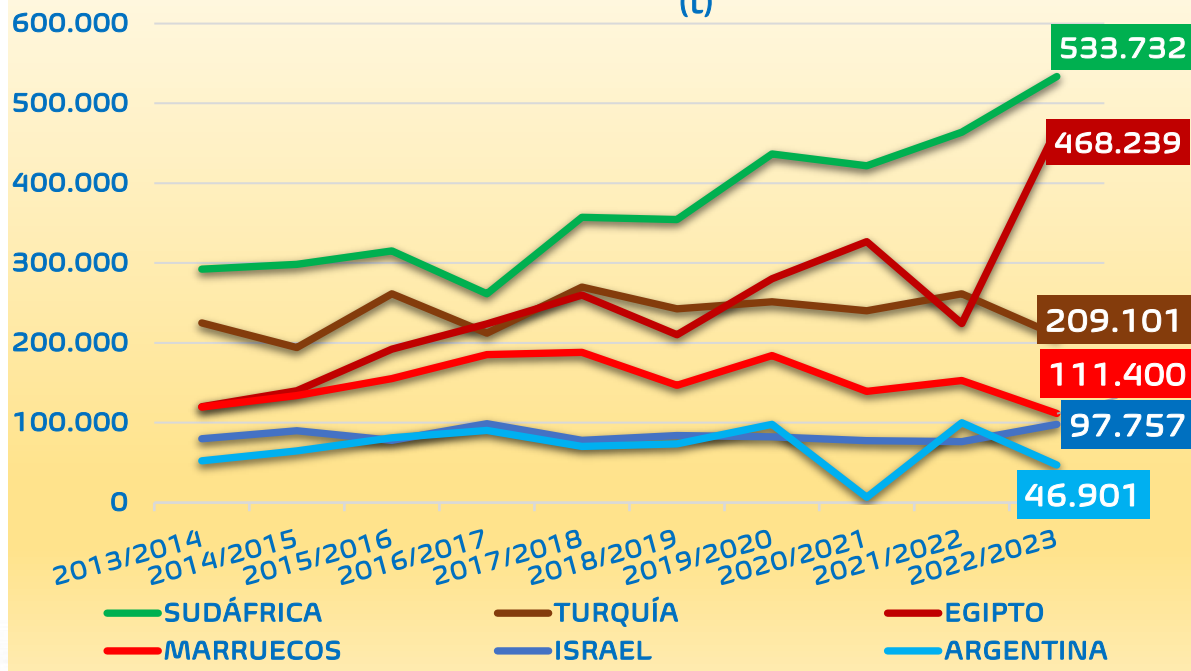

IMPORTACIONES DE CÍTRICOS POR LA U27 DE TPP  
CAMPAÑA (SEPTIEMBRE/-----\*)  
(miles de €)

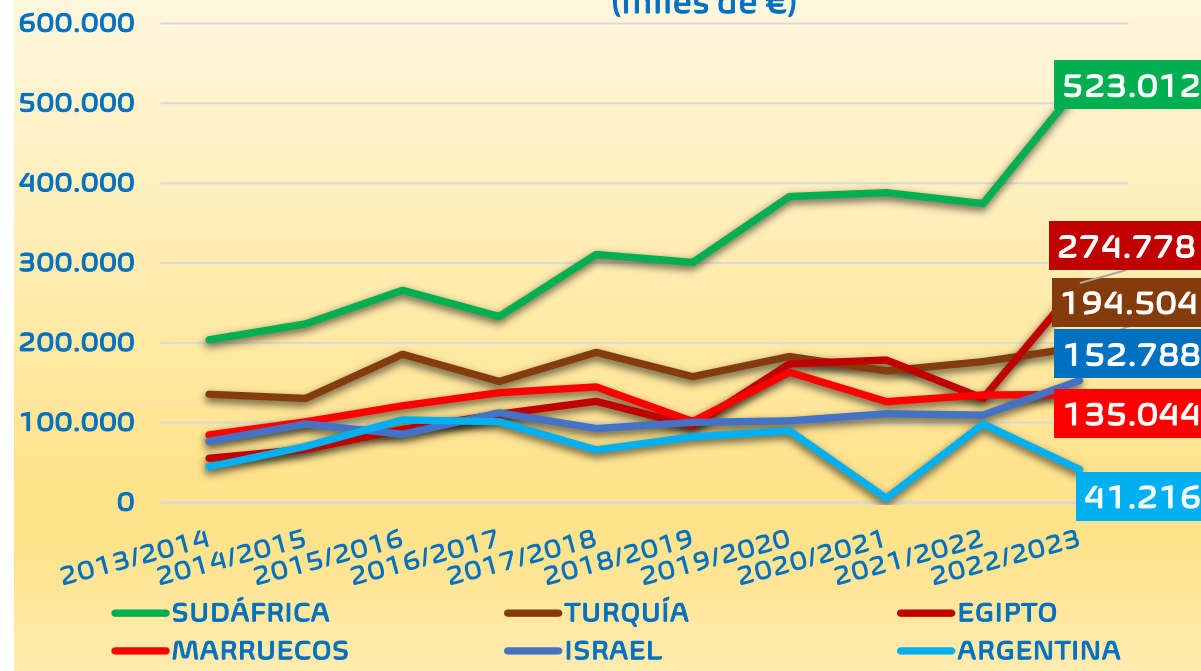

(\* Acumulado al mes de JUNIO)



Fuente: elaboración propia a partir de datos EUROSTAT



## CANTIDAD (toneladas)

CAMPAÑA	2013/2014	2014/2015	2015/2016	2016/2017	2017/2018	2018/2019	2019/2020	2020/2021	2021/2022	2022/2023	Variaciones (%)		Variaciones (t)	
											2022/2023 vs 2021/2022	2022/2023 vs Media 5	2022/2023 vs 2021/2022	2022/2023 vs Media 5
TONELADAS	Sept-Jun	Sept-Jun	Sept-Jun	Sept-Jun	Sept-Jun	Sept-Jun	Sept-Jun	Sept-Jun	Sept-Jun	Sept-Jun				
NARANJAS	530.665	567.524	619.685	600.642	706.396	639.638	724.577	659.276	583.631	<b>828.762</b>	42,0%	25,1%	245.130	166.058
PEQUEÑOS CÍTRICOS	202.608	201.367	236.067	270.261	293.642	284.013	345.224	347.736	374.011	<b>385.427</b>	3,1%	17,2%	11.415	56.501
LIMONES	129.717	146.149	201.173	204.639	201.659	209.980	240.448	181.162	302.529	<b>237.577</b>	-21,5%	4,6%	-64.951	10.422
POMELOS	317.272	273.504	294.781	266.730	299.830	243.882	285.746	274.481	193.785	<b>176.468</b>	-8,9%	-32,0%	-17.317	-83.076
<b>TOTAL</b>	<b>1.180.262</b>	<b>1.188.543</b>	<b>1.351.706</b>	<b>1.342.273</b>	<b>1.501.526</b>	<b>1.377.513</b>	<b>1.595.994</b>	<b>1.462.655</b>	<b>1.453.956</b>	<b>1.628.234</b>	<b>12,0%</b>	<b>10,1%</b>	<b>174.278</b>	<b>149.905</b>

## VALOR (miles de €)

CAMPAÑA	2013/2014	2014/2015	2015/2016	2016/2017	2017/2018	2018/2019	2019/2020	2020/2021	2021/2022	2022/2023	Variaciones (%)		Variaciones (t)	
											2022/2023 vs 2021/2022	2022/2023 vs Media 5	2022/2023 vs 2021/2022	2022/2023 vs Media 5
Miles de €	Sept-Jun	Sept-Jun	Sept-Jun	Sept-Jun	Sept-Jun	Sept-Jun	Sept-Jun	Sept-Jun	Sept-Jun	Sept-Jun				
NARANJAS	303.620	329.911	368.058	362.117	445.380	399.563	503.644	463.166	378.175	<b>589.340</b>	55,8%	34,6%	211.165	151.354
PEQUEÑOS CÍTRICOS	180.752	200.126	230.372	267.800	285.660	262.297	357.063	376.578	390.434	<b>499.429</b>	27,9%	49,3%	108.995	165.022
LIMONES	105.177	151.947	239.401	207.289	187.233	188.852	227.751	141.403	266.170	<b>226.379</b>	-14,9%	11,9%	-39.791	24.097
POMELOS	206.469	205.400	220.313	220.301	219.147	177.273	209.161	178.908	149.295	<b>160.110</b>	7,2%	-14,3%	10.815	-26.647
<b>TOTAL</b>	<b>796.019</b>	<b>887.383</b>	<b>1.058.144</b>	<b>1.057.506</b>	<b>1.137.420</b>	<b>1.027.984</b>	<b>1.297.620</b>	<b>1.160.055</b>	<b>1.184.075</b>	<b>1.475.259</b>	<b>24,6%</b>	<b>27,0%</b>	<b>291.184</b>	<b>313.828</b>

(\*) Acumulado al mes de JUNIO



Fuente: elaboración propia a partir de datos EUROSTAT



## CANTIDAD (toneladas)

IMPORTACIONES DE CÍTRICOS POR LA UE 27											Variaciones (%)		Variaciones (t)	
CAMPAÑA	2013/2014	2014/2015	2015/2016	2016/2017	2017/2018	2018/2019	2019/2020	2020/2021	2021/2022	2022/2023	2022/2023 vs 2021/2022	2022/2023 vs Media 5	2022/2023 vs 2021/2022	2022/2023 vs Media 5
TONELADAS	Sept-Jun	Sept-Jun	Sept-Jun	Sept-Jun	Sept-Jun	Sept-Jun	Sept-Jun	Sept-Jun	Sept-Jun	Sept-Jun				
SUDÁFRICA	292.330	298.304	315.294	261.547	357.387	354.368	436.658	421.712	463.677	<b>533.732</b>	15,1%	31,2%	70.055	126.972
TURQUÍA	225.020	194.042	261.265	212.204	269.899	242.698	251.502	240.123	261.603	<b>209.101</b>	-20,1%	-17,4%	-52.502	-44.064
EGIPTO	119.989	140.128	191.908	223.749	259.631	210.131	280.050	326.860	224.298	<b>468.239</b>	108,8%	80,0%	243.941	208.045
MARRUECOS	119.500	134.114	155.296	185.080	188.108	146.859	184.100	139.312	152.726	<b>111.400</b>	-27,1%	-31,3%	-41.327	-50.821
ARGENTINA	52.065	64.536	81.174	90.116	70.059	73.521	97.901	6.636	99.982	<b>46.901</b>	-53,1%	-32,6%	-53.082	-22.719
CHINA	88.336	74.846	84.478	96.258	103.578	101.402	109.829	112.829	52.369	<b>61.729</b>	17,9%	-35,7%	9.360	-34.273
ISRAEL	79.687	89.852	77.671	98.840	77.938	83.690	82.275	77.555	76.324	<b>97.757</b>	28,1%	22,9%	21.432	18.200
URUGUAY	32.000	32.321	25.826	20.819	21.210	23.340	22.674	15.963	21.127	<b>10.356</b>	-51,0%	-50,4%	-10.772	-10.507
ZIMBABUE	19.880	20.672	16.560	17.342	19.395	23.786	23.739	23.014	29.478	<b>31.072</b>	5,4%	30,1%	1.594	7.189
EEUU	45.737	42.057	32.737	26.423	19.320	16.239	14.944	13.669	7.620	<b>5.124</b>	-32,8%	-64,3%	-2.497	-9.235
Resto EXTRA UE	105.719	97.669	109.498	109.894	115.001	101.478	92.324	84.983	64.751	<b>52.825</b>	-18,4%	-42,4%	-11.926	-38.883
<b>TOTAL 5</b>	<b>808.904</b>	<b>831.125</b>	<b>1.004.937</b>	<b>972.696</b>	<b>1.145.084</b>	<b>1.027.577</b>	<b>1.250.210</b>	<b>1.134.643</b>	<b>1.202.286</b>	<b>1.369.372</b>	<b>13,9%</b>	<b>18,9%</b>	<b>167.086</b>	<b>217.412</b>
<b>TOTAL 10</b>	<b>1.074.543</b>	<b>1.090.874</b>	<b>1.242.209</b>	<b>1.232.379</b>	<b>1.386.525</b>	<b>1.276.034</b>	<b>1.503.670</b>	<b>1.377.672</b>	<b>1.389.205</b>	<b>1.575.409</b>	<b>13,4%</b>	<b>13,6%</b>	<b>186.204</b>	<b>188.787</b>
HEMISFERIO NORTE	731.128	723.875	858.103	897.501	975.975	851.758	968.861	952.838	807.316	<b>979.761</b>	21,4%	7,5%	172.445	68.412
HEMISFERIO SUR	449.134	464.668	493.603	444.772	525.551	525.755	627.134	509.818	646.640	<b>648.473</b>	0,3%	14,4%	1.832	81.493
<b>TOTAL EXTRA UE</b>	<b>1.180.262</b>	<b>1.188.543</b>	<b>1.351.706</b>	<b>1.342.273</b>	<b>1.501.526</b>	<b>1.377.513</b>	<b>1.595.994</b>	<b>1.462.655</b>	<b>1.453.956</b>	<b>1.628.234</b>	<b>12,0%</b>	<b>10,1%</b>	<b>174.278</b>	<b>149.905</b>

(\*) Acumulado al mes de JUNIO



Fuente: elaboración propia a partir de datos EUROSTAT





## VALOR (miles de €)

CAMPAÑA	IMPORTACIONES DE CÍTRICOS POR LA UE 27										Variaciones (%)		Variaciones (t)	
	2013/2014	2014/2015	2015/2016	2016/2017	2017/2018	2018/2019	2019/2020	2020/2021	2021/2022	2022/2023	2022/2023 vs 2021/2022	2022/2023 vs Media 5	2022/2023 vs 2021/2022	2022/2023 vs Media 5
MILES DE €	Sept-Jun	Sept-Jun	Sept-Jun	Sept-Jun	Sept-Jun	Sept-Jun	Sept-Jun	Sept-Jun	Sept-Jun	Sept-Jun				
SUDÁFRICA	203.503	223.789	266.001	232.829	310.823	300.812	383.127	388.186	374.506	<b>523.012</b>	39,7%	48,8%	148.506	171.521
TURQUÍA	135.473	130.305	185.620	151.550	187.947	157.767	183.000	164.816	176.493	<b>194.504</b>	10,2%	11,8%	18.012	20.500
EGIPTO	55.492	66.713	91.324	110.762	126.659	95.961	173.427	178.625	130.457	<b>274.778</b>	110,6%	94,8%	144.321	133.752
MARRUECOS	84.583	101.145	121.092	137.362	144.904	101.594	163.196	126.449	134.783	<b>135.044</b>	0,2%	0,6%	261	859
ARGENTINA	44.357	70.268	103.304	100.865	65.861	82.146	89.639	5.235	98.164	<b>41.216</b>	-58,0%	-39,6%	-56.948	-26.993
CHINA	55.800	49.063	52.610	62.657	62.407	57.051	67.211	59.723	56.065	<b>54.670</b>	-2,5%	-9,6%	-1.395	-5.821
ISRAEL	76.427	98.152	85.360	112.479	92.706	100.352	102.413	111.245	109.384	<b>152.788</b>	39,7%	48,0%	43.404	49.568
URUGUAY	21.721	23.172	18.751	15.544	15.038	17.175	17.147	13.408	16.050	<b>9.249</b>	-42,4%	-41,3%	-6.801	-6.515
ZIMBABUE	13.782	14.639	12.663	13.900	16.441	19.384	18.969	21.277	20.536	<b>29.285</b>	42,6%	51,6%	8.750	9.964
EEUU	38.163	44.072	36.187	32.010	23.249	19.384	18.295	15.347	9.379	<b>7.244</b>	-22,8%	-57,7%	-2.135	-9.887
Resto EXTRA UE	66.717	66.065	85.233	87.548	91.385	76.359	81.195	75.744	58.258	<b>53.467</b>	-8,2%	-30,2%	-4.791	-23.121
<b>TOTAL 5</b>	<b>523.409</b>	<b>592.220</b>	<b>767.340</b>	<b>733.369</b>	<b>836.194</b>	<b>738.281</b>	<b>992.389</b>	<b>863.310</b>	<b>914.403</b>	<b>1.168.555</b>	<b>27,8%</b>	<b>34,5%</b>	<b>254.152</b>	<b>299.639</b>
<b>TOTAL 10</b>	<b>729.302</b>	<b>821.318</b>	<b>972.911</b>	<b>969.958</b>	<b>1.046.035</b>	<b>951.625</b>	<b>1.216.425</b>	<b>1.084.311</b>	<b>1.125.817</b>	<b>1.421.791</b>	<b>26,3%</b>	<b>31,1%</b>	<b>295.975</b>	<b>336.949</b>
HEMISFERIO NORTE	479.297	522.482	614.810	650.593	683.565	570.288	748.139	694.077	645.690	<b>845.763</b>	31,0%	26,5%	200.073	177.411
HEMISFERIO SUR	316.722	364.901	443.335	406.913	453.855	457.696	549.480	465.978	538.385	<b>629.496</b>	16,9%	27,7%	91.111	136.417
<b>TOTAL EXTRA UE</b>	<b>796.019</b>	<b>887.383</b>	<b>1.058.144</b>	<b>1.057.506</b>	<b>1.137.420</b>	<b>1.027.984</b>	<b>1.297.620</b>	<b>1.160.055</b>	<b>1.184.075</b>	<b>1.475.259</b>	<b>24,6%</b>	<b>27,0%</b>	<b>291.184</b>	<b>313.828</b>

(\*) Acumulado al mes de JUNIO



Fuente: elaboración propia a partir de datos EUROSTAT, con las excepciones indicadas en la nota metodológica.





# IMPORTACIONES DE CÍTRICOS EN LA UE



## IMPORTACIONES DE NARANJAS POR LA UE



## AÑO NATURAL

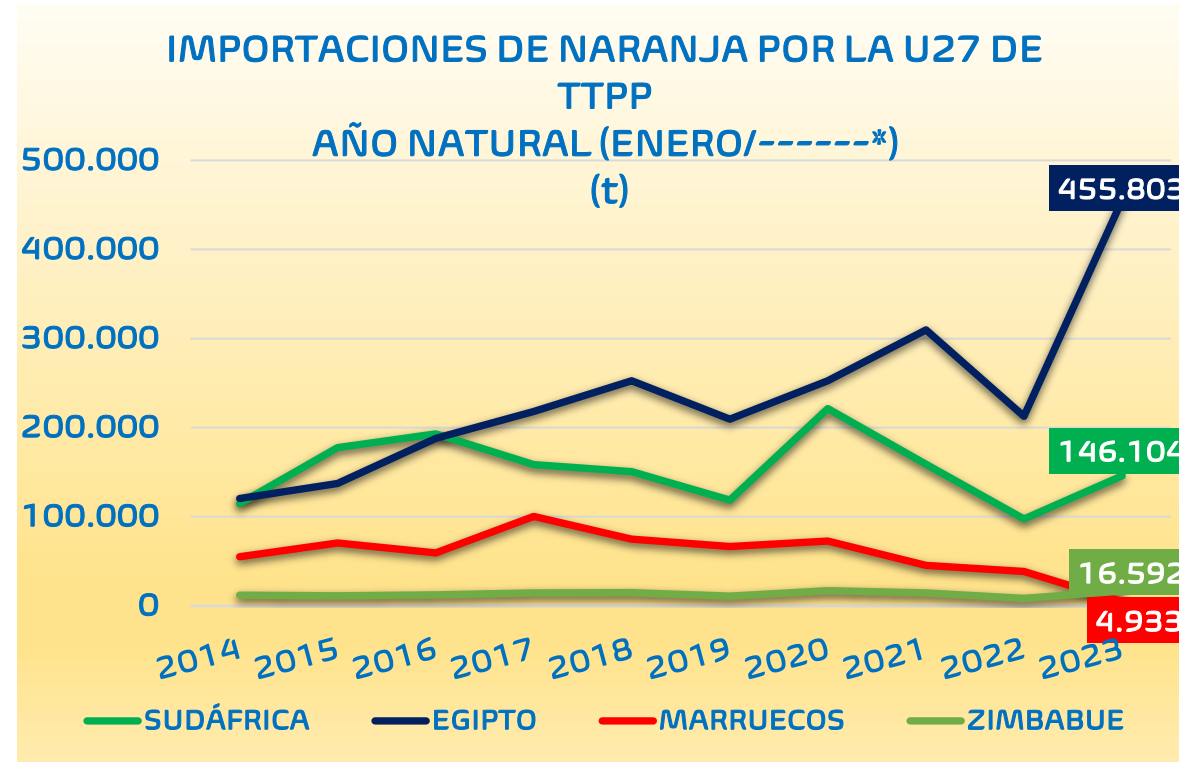
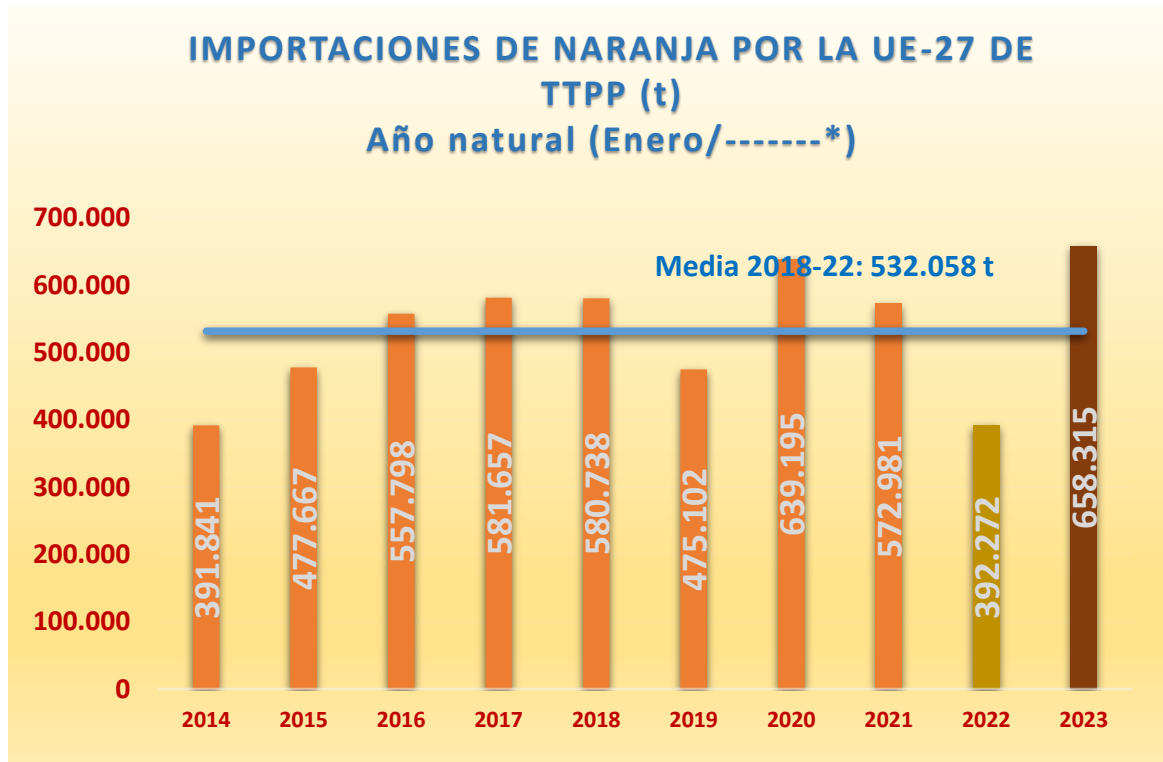

(\*) Acumulado al mes de AGOSTO

2023 vs	TPPP	SUDÁFRICA	EGIPTO	MARRUECOS	ZIMBABUE
2022	▲ 67,8%	▲ 49,9%	▲ 114,1%	▼ 87,2%	▲ 102,4%
Media 5	▲ 23,7%	▼ 2,2%	▲ 84,2%	▼ 91,7%	▲ 26,4%

Fuente: elaboración propia a partir de datos EUROSTAT hasta junio de 2023, y Unidad G.2 de la DG AGRI a partir de Surveillance TAXUD para julio y agosto de 2023.

## CAMPAÑA DE COMERCIALIZACIÓN

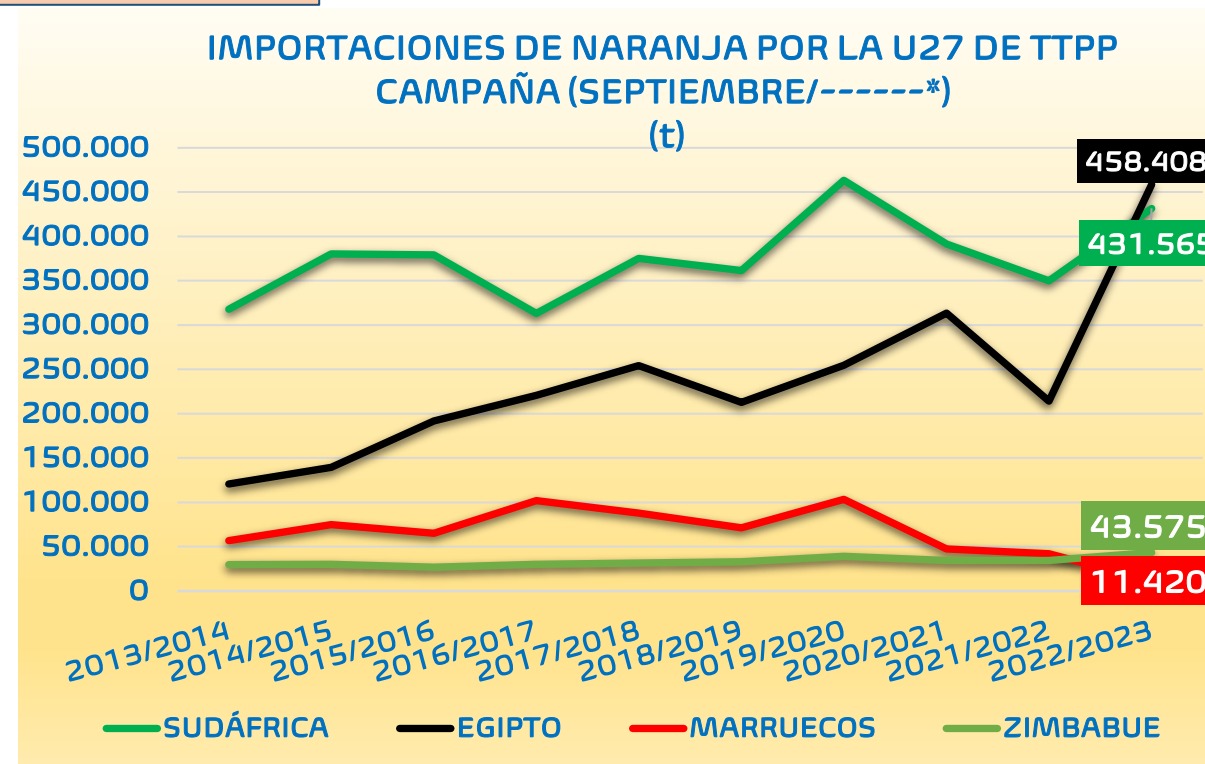
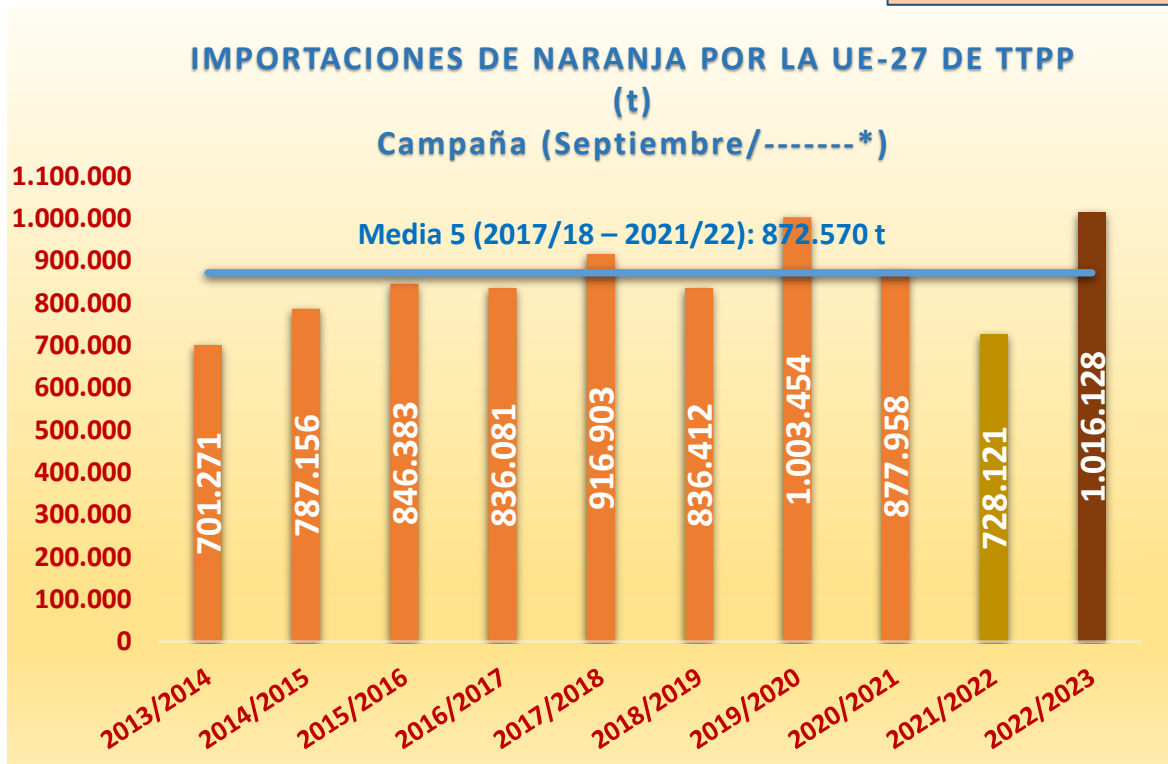

(\* Acumulado al mes de AGOSTO)

2022/23 vs	TPPP	SUDÁFRICA	EGIPTO	MARRUECOS	ZIMBABUE
2021/22	▲ 39,6%	▲ 23,3%	▲ 114,0%	▼ 72,8%	▲ 26,3%
Media 5	▲ 16,5%	▲ 11,1%	▲ 83,4%	▼ 83,8%	▲ 25,9%

Fuente: elaboración propia a partir de datos EUROSTAT hasta junio de 2023, y Unidad G.2 de la DG AGRI a partir de Surveillance TAXUD para julio y agosto de 2023.

IMPORTACIONES DE NARANJA POR LA UE 27											Variaciones (%)		Variaciones (t)	
AÑO NATURAL	2014	2015	2016	2017	2018	2019	2020	2021	2022	2023	2023 vs 2022	2023 vs Media 5	2023 vs 2022	2023 vs Media 5
TONELADAS	Ene-Ago	Ene-Ago	Ene-Ago	Ene-Ago	Ene-Ago	Ene-Ago	Ene-Ago	Ene-Ago	Ene-Ago	Ene-Ago				
SUDÁFRICA	114.572	177.673	193.018	158.665	150.737	118.612	221.441	158.928	97.467	146.104	49,9%	-2,2%	48.636	-3.334
EGIPTO	120.318	137.500	188.069	218.143	252.553	209.731	252.512	309.806	212.861	455.803	114,1%	84,2%	242.942	208.310
MARRUECOS	55.221	70.661	59.302	100.329	74.736	66.621	72.797	45.479	38.643	4.933	-87,2%	-91,7%	-33.710	-54.722
ZIMBABUE	12.065	11.390	12.166	14.504	14.969	11.009	17.136	14.310	8.197	16.592	102,4%	26,4%	8.395	3.468
ARGENTINA	17.132	14.443	25.825	17.356	12.607	16.375	18.797	10.582	9.231	6.879	-25,5%	-49,1%	-2.352	-6.640
Resto EXTRA UE	72.532	66.000	79.418	72.660	75.136	52.754	56.512	33.876	25.873	28.005	8,2%	-42,6%	2.132	-20.825
<b>TOTAL 3</b>	<b>290.112</b>	<b>385.834</b>	<b>440.389</b>	<b>477.137</b>	<b>478.026</b>	<b>394.965</b>	<b>546.750</b>	<b>514.213</b>	<b>348.972</b>	<b>606.839</b>	<b>73,9%</b>	<b>32,9%</b>	<b>257.868</b>	<b>150.254</b>
<b>TOTAL 5</b>	<b>319.310</b>	<b>411.667</b>	<b>478.380</b>	<b>508.997</b>	<b>505.603</b>	<b>422.348</b>	<b>582.684</b>	<b>539.105</b>	<b>366.399</b>	<b>630.310</b>	<b>72,0%</b>	<b>30,4%</b>	<b>263.910</b>	<b>147.082</b>
HEMISFERIO NORTE	211.806	241.161	287.080	354.803	364.856	302.729	353.565	372.223	264.441	474.738	79,5%	43,2%	210.298	143.175
HEMISFERIO SUR	180.036	236.506	270.718	226.855	215.882	172.373	285.630	200.758	127.832	183.577	43,6%	-8,4%	55.745	-16.918
<b>TOTAL EXTRA UE</b>	<b>391.841</b>	<b>477.667</b>	<b>557.798</b>	<b>581.657</b>	<b>580.738</b>	<b>475.102</b>	<b>639.195</b>	<b>572.981</b>	<b>392.272</b>	<b>658.315</b>	<b>67,8%</b>	<b>23,7%</b>	<b>266.043</b>	<b>126.257</b>

IMPORTACIONES DE NARANJA POR LA UE 27											Variaciones (%)		Variaciones (t)	
CAMPAÑA	2013/2014	2014/2015	2015/2016	2016/2017	2017/2018	2018/2019	2019/2020	2020/2021	2021/2022	2022/2023	2021/2022 vs 2020/2021	2021/2022 vs Media 5	2021/2022 vs 2020/2021	2021/2022 vs Media 5
TONELADAS	Sept-Ago	Sept-Ago	Sept-Ago	Sept-Ago	Sept-Ago	Sept-Ago	Sept-Ago	Sept-Ago	Sept-Ago	Sept-Ago				
SUDÁFRICA	317.600	380.180	379.102	313.184	375.255	361.608	463.324	391.231	350.019	431.565	23,3%	11,1%	81.546	43.277
EGIPTO	120.808	139.503	191.723	220.623	254.200	212.911	254.478	313.583	214.244	458.408	114,0%	83,4%	244.163	208.524
MARRUECOS	56.984	74.889	65.109	101.766	87.852	71.165	103.445	47.522	41.995	11.420	-72,8%	-83,8%	-30.575	-58.975
ZIMBABUE	29.806	29.980	26.788	30.154	31.633	33.099	39.236	34.610	34.495	43.575	26,3%	25,9%	9.080	8.960
ARGENTINA	40.328	41.836	47.925	40.329	34.378	47.795	40.908	15.260	31.757	25.121	-20,9%	-26,2%	-6.636	-8.898
Resto EXTRA UE	135.746	120.768	135.736	130.025	133.584	109.834	102.063	75.751	55.611	46.039	-17,2%	-51,7%	-9.572	-49.329
<b>TOTAL 3</b>	<b>495.391</b>	<b>594.572</b>	<b>635.934</b>	<b>635.573</b>	<b>717.307</b>	<b>645.685</b>	<b>821.246</b>	<b>752.337</b>	<b>606.259</b>	<b>901.393</b>	<b>48,7%</b>	<b>27,2%</b>	<b>295.134</b>	<b>192.827</b>
<b>TOTAL 5</b>	<b>565.525</b>	<b>666.388</b>	<b>710.647</b>	<b>706.056</b>	<b>783.318</b>	<b>726.578</b>	<b>901.391</b>	<b>802.207</b>	<b>672.510</b>	<b>970.089</b>	<b>44,2%</b>	<b>24,8%</b>	<b>297.578</b>	<b>192.888</b>
HEMISFERIO NORTE	245.664	274.776	324.700	387.401	408.844	338.993	408.954	398.981	284.045	492.848	73,5%	33,9%	208.803	124.884
HEMISFERIO SUR	455.606	512.380	521.683	448.680	508.059	497.419	594.500	478.977	444.076	523.280	17,8%	3,7%	79.204	18.674
<b>TOTAL EXTRA UE</b>	<b>701.271</b>	<b>787.156</b>	<b>846.383</b>	<b>836.081</b>	<b>916.903</b>	<b>836.412</b>	<b>1.003.454</b>	<b>877.958</b>	<b>728.121</b>	<b>1.016.128</b>	<b>39,6%</b>	<b>16,5%</b>	<b>288.007</b>	<b>143.558</b>

(\* Acumulado al mes de AGOSTO)

Fuente: elaboración propia a partir de datos EUROSTAT hasta junio de 2023, y Unidad G.2 de la DG AGRI a partir de Surveillance TAXUD para julio y agosto de 2023.



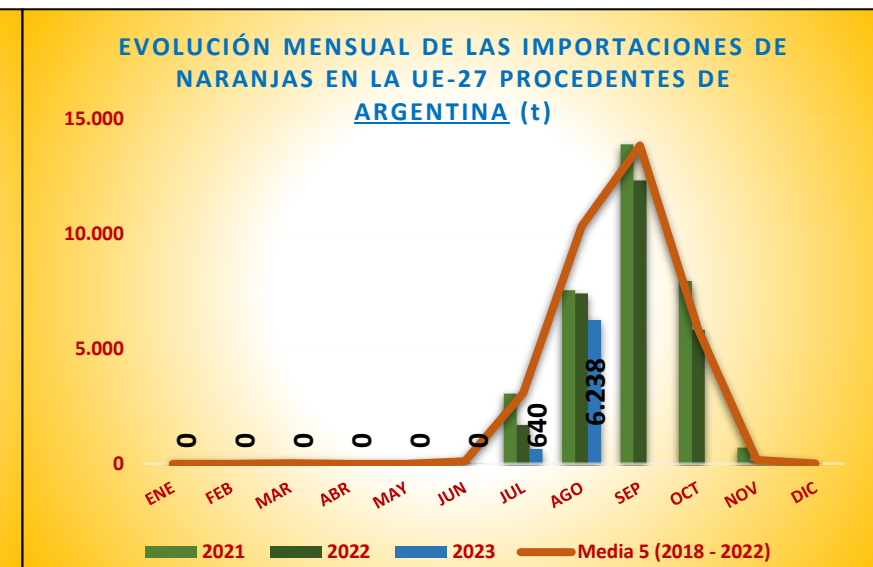
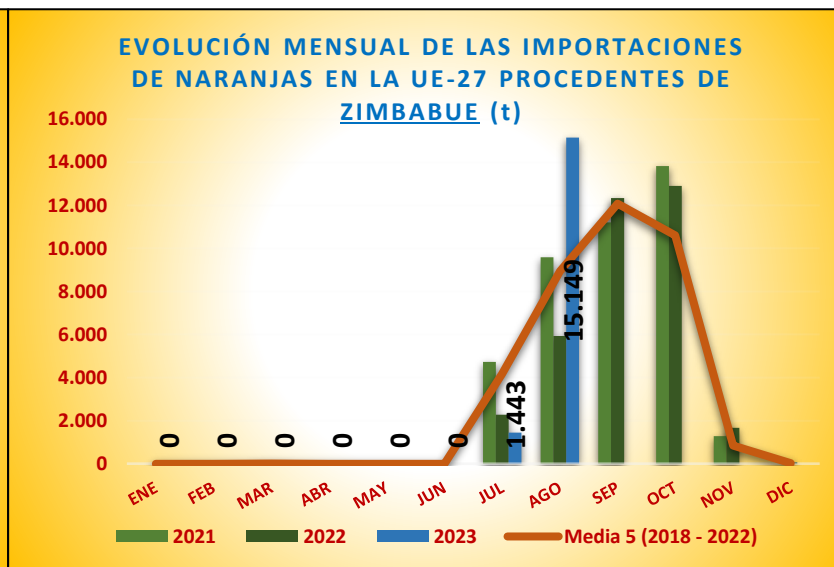
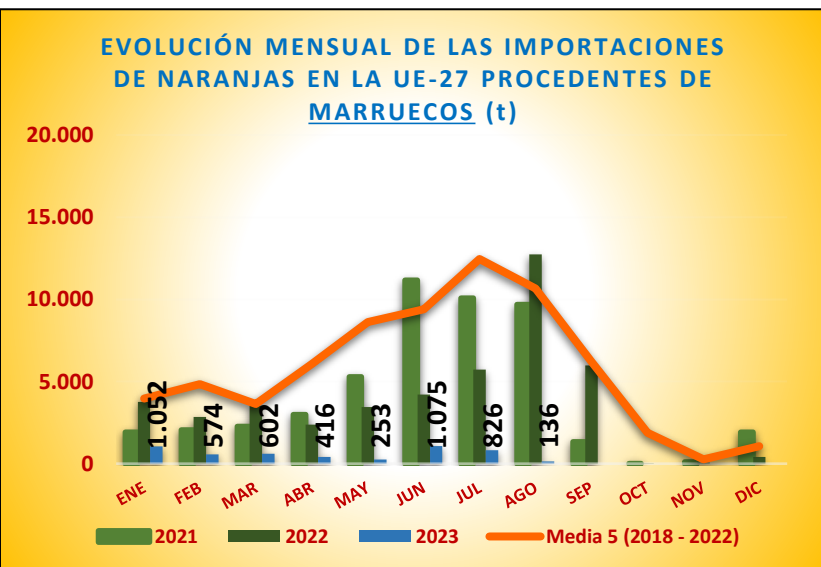
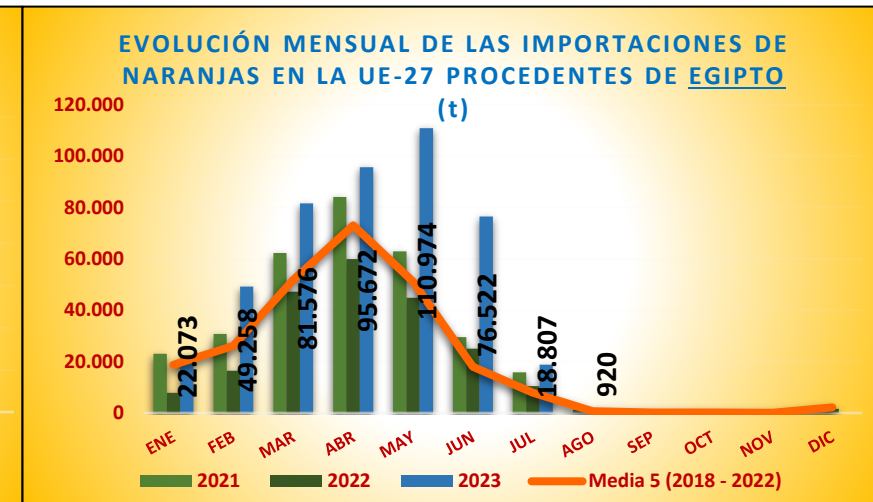
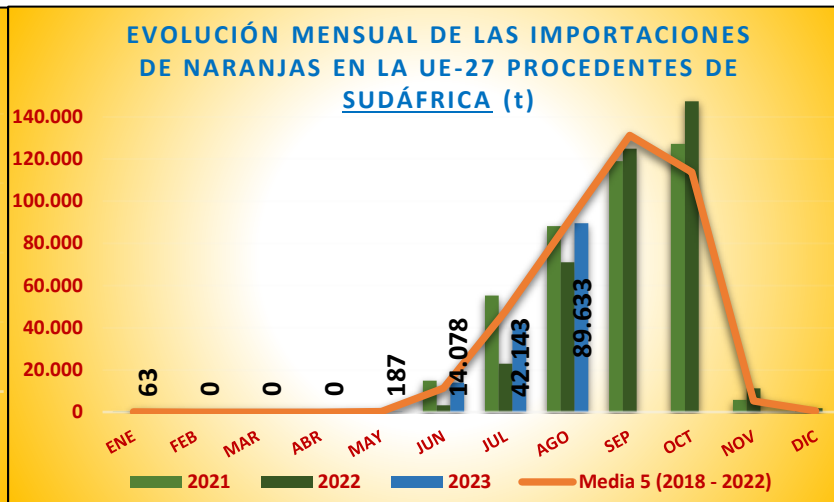
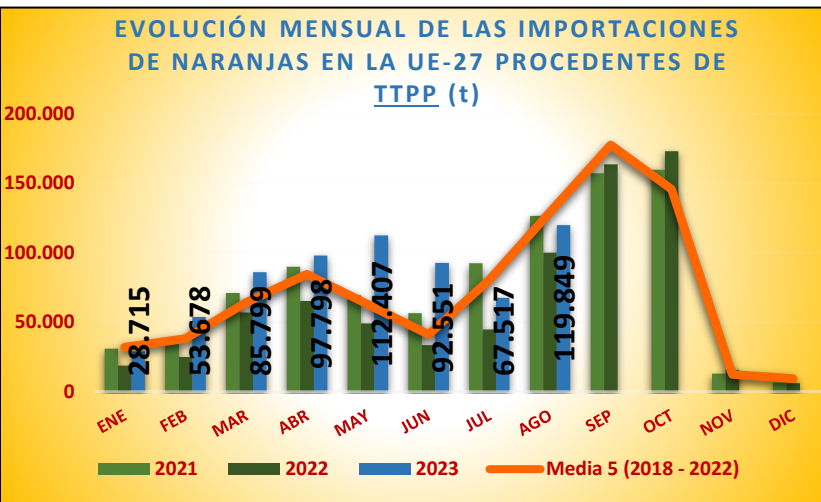

Fuente: elaboración propia a partir de datos EUROSTAT hasta junio de 2023, y Unidad G.2 de la DG AGRI a partir de Surveillance TAXUD para julio y agosto de 2023.





# IMPORTACIONES DE NARANJA POR LA UE



## DISTRIBUCIÓN MENSUAL DE LAS IMPORTACIONES DE NARANJA POR LA UE27

TONELADAS	ENE.	FEB.	MAR	ABR	MAY	JUN	JUL	AGO	SEP	OCT	NOV	DIC	ACUMULADO AÑO	TOTAL AÑO	CAMPAÑA	ACUMULADO CAMPAÑA
2014	25.113	40.783	45.440	43.207	33.944	32.748	66.067	104.539	160.581	130.236	10.078	8.594	391.841	701.331	2013/2014	701.271
2015	27.716	36.138	45.375	51.405	47.076	50.324	85.201	134.432	165.989	97.625	10.280	14.692	477.667	766.252	2014/2015	787.156
2016	31.909	53.035	60.393	66.066	55.889	63.809	86.436	140.262	156.433	73.700	10.655	13.636	557.798	812.222	2015/2016	846.383
2017	44.132	49.556	73.089	74.703	63.025	41.713	93.381	142.058	181.532	127.621	13.655	13.355	581.657	917.821	2016/2017	836.081
2018	38.598	49.154	75.805	96.436	75.081	35.159	66.416	144.090	173.734	163.997	11.963	11.616	580.738	942.049	2017/2018	916.903
2019	41.846	42.666	60.330	63.627	41.094	28.765	78.349	118.426	218.204	127.027	9.400	9.628	475.102	839.360	2018/2019	836.412
2020	29.390	36.925	56.167	106.712	79.393	51.733	121.038	157.838	175.230	105.432	11.461	12.854	639.195	944.173	2019/2020	1.003.454
2021	30.806	36.803	70.966	89.897	69.334	56.493	92.256	126.426	157.075	159.564	12.832	6.378	572.981	908.830	2020/2021	877.958
2022	18.575	24.897	56.794	65.064	49.124	33.329	44.610	99.879	163.430	172.869	15.630	5.884	392.272	750.085	2021/2022	728.121
2023	28.715	53.678	85.799	97.798	112.407	92.551	67.517	119.849					658.315	658.315	2022/2023	1.016.128
Media 5 (2018 - 2022)	31.843	38.089	64.012	84.347	62.805	41.096	80.534	129.332	177.535	145.778	12.257	9.272	532.058	876.899	Media 5 (2017/2018 - 2021/2022)	872.570
2023 vs 2022	54,59%	115,60%	51,07%	50,31%	128,82%	177,69%	51,35%	19,99%	-100,00%	-100,00%	-100,00%	-100,00%	67,82%		2022/2023 vs 2021/2022	39,55%
2023 vs Media 5	-9,82%	40,93%	34,04%	15,95%	78,98%	125,21%	-16,16%	-7,33%	-100,00%	-100,00%	-100,00%	-100,00%	23,73%		2021/2022 vs Media 5	16,45%
% Mensual Media 5	3,63%	4,34%	7,30%	9,62%	7,16%	4,69%	9,18%	14,75%	20,25%	16,62%	1,40%	1,06%				

(\*) Acumulado al mes de AGOSTO

Fuente: elaboración propia a partir de datos EUROSTAT hasta junio de 2023, y Unidad G.2 de la DG AGRI a partir de Surveillance TAXUD para julio y agosto de 2023.

BOLETÍN N.º 48: SEGUIMIENTO REFORZADO DE LAS IMPORTACIONES DE CÍTRICOS POR LA UE

MINISTERIO DE AGRICULTURA, PESCA Y ALIMENTACIÓN

Dirección General de Producciones y Mercados Agrarios  
Subdirección General de Frutas y Hortalizas y Vitivinicultura



## DISTRIBUCIÓN MENSUAL DE LAS IMPORTACIONES DE NARANJA POR LA UE27 PROCEDENTES DE SUDÁFRICA

TONELADAS	ENE.	FEB.	MAR	ABR	MAY	JUN	JUL	AGO	SEP	OCT	NOV	DIC	ACUMULADO AÑO	TOTAL AÑO	CAMPAÑA	ACUMULADO CAMPAÑA
2014	46	0	39	0	190	8.637	39.133	66.526	105.501	93.664	2.439	904	114.572	317.080	2013/2014	317.600
2015	72	13	5	230	237	17.803	62.897	96.416	115.704	68.198	2.023	158	177.673	363.757	2014/2015	380.180
2016	54	151	3	0	2.717	30.698	61.497	97.898	108.016	45.406	1.042	55	193.018	347.538	2015/2016	379.102
2017	7	0	94	0	768	14.079	54.548	89.169	121.744	95.755	6.592	428	158.665	383.183	2016/2017	313.184
2018	53	9	1	24	119	12.387	39.316	98.828	119.357	121.390	2.058	191	150.737	393.733	2017/2018	375.255
2019	74	9	24	0	195	9.317	37.365	71.628	153.675	86.992	1.090	125	118.612	360.495	2018/2019	361.608
2020	69	1	0	44	937	17.099	84.917	118.374	139.450	86.091	6.568	195	221.441	453.745	2019/2020	463.324
2021	63	25	0	53	213	14.985	55.358	88.231	119.047	127.179	5.776	550	158.928	411.480	2020/2021	391.231
2022	44	100	31	0	4	3.270	22.933	71.086	124.895	147.389	11.244	1.934	97.467	382.929	2021/2022	350.019
2023	63	0	0	0	187	14.078	42.143	89.633					146.104	146.104	2022/2023	431.565
Media 5 (2018 - 2022)	61	29	11	24	294	11.412	47.978	89.629	131.285	113.808	5.347	599	149.437	400.476	Media 5 (2017/2018 - 2021/2022)	388.288
2023 vs 2022	42,66%	-100,00%	-99,98%	478,95%	4704,31%	330,53%	83,76%	26,09%	-100,00%	-100,00%	-100,00%	-100,00%	49,90%		2022/2023 vs 2021/2022	23,30%
2023 vs Media 5	2,94%	-100,00%	-99,94%	-99,55%	-36,18%	23,36%	-12,16%	0,00%	-100,00%	-100,00%	-100,00%	-100,00%	-2,23%		2021/2022 vs Media 5	11,15%
% Mensual Media 5	0,02%	0,01%	0,00%	0,01%	0,07%	2,85%	11,98%	22,38%	32,78%	28,42%	1,34%	0,15%				

(\*) Acumulado al mes de AGOSTO

Fuente: elaboración propia a partir de datos EUROSTAT hasta junio de 2023, y Unidad G.2 de la DG AGRI a partir de Surveillance TAXUD para julio y agosto de 2023.





## DISTRIBUCIÓN MENSUAL DE LAS IMPORTACIONES DE NARANJA POR LA UE27 PROCEDENTES DE EGIPTO

TONELADAS	ENE.	FEB.	MAR	ABR	MAY	JUN	JUL	AGO	SEP	OCT	NOV	DIC	ACUMULADO AÑO	TOTAL AÑO	CAMPAÑA	ACUMULADO CAMPAÑA
2014	12.356	21.445	26.630	29.071	19.194	8.547	3.032	45	0	0	0	2.003	120.318	122.321	2013/2014	120.808
2015	11.134	19.005	29.088	34.294	29.927	12.694	1.307	50	123	0	24	3.507	137.500	141.154	2014/2015	139.503
2016	13.480	34.585	42.256	46.190	34.454	15.570	1.437	98	50	43	99	2.288	188.069	190.549	2015/2016	191.723
2017	23.939	31.485	55.271	57.054	41.112	8.702	548	30	60	0	0	1.587	218.143	219.791	2016/2017	220.623
2018	20.615	27.155	55.690	75.366	57.385	14.035	1.620	687	0	0	0	3.180	252.553	255.733	2017/2018	254.200
2019	23.543	29.416	47.630	56.060	33.276	9.964	9.778	65	64	50	0	1.851	209.731	211.697	2018/2019	212.911
2020	18.564	26.908	46.548	89.860	57.447	11.446	1.665	73	50	25	3	3.699	252.512	256.289	2019/2020	254.478
2021	23.077	30.769	62.252	84.105	62.933	29.563	15.819	1.288	384	26	242	731	309.806	311.190	2020/2021	313.583
2022	7.792	16.458	47.280	59.983	44.896	25.054	10.482	917	507	500	0	1.597	212.861	215.466	2021/2022	214.244
2023	22.073	49.258	81.576	95.672	110.974	76.522	18.807	920					455.803	455.803	2022/2023	458.408
Media 5 (2018 - 2022)	18.718	26.141	51.880	73.075	51.187	18.012	7.873	606	201	120	49	2.212	247.493	250.075	Media 5 (2017/2018 - 2021/2022)	249.883
2023 vs 2022	183,29%	199,30%	72,54%	59,50%	147,18%	205,43%	79,43%	0,33%	-100,00%	-100,00%	-100,00%	-100,00%	114,13%		2022/2023 vs 2021/2022	113,96%
2023 vs Media 5	17,92%	88,43%	57,24%	30,92%	116,80%	324,83%	138,89%	51,86%	-100,00%	-100,00%	-100,00%	-100,00%	84,17%		2021/2022 vs Media 5	83,45%
% Mensual Media 5	7,49%	10,45%	20,75%	29,22%	20,47%	7,20%	3,15%	0,24%	0,08%	0,05%	0,02%	0,88%				

(\*) Acumulado al mes de AGOSTO

Fuente: elaboración propia a partir de datos EUROSTAT hasta junio de 2023, y Unidad G.2 de la DG AGRI a partir de Surveillance TAXUD para julio y agosto de 2023.



## DISTRIBUCIÓN MENSUAL DE LAS IMPORTACIONES DE NARANJA POR LA UE27 PROCEDENTES DE MARRUECOS

TONELADAS	ENE.	FEB.	MAR	ABR	MAY	JUN	JUL	AGO	SEP	OCT	NOV	DIC	ACUMULADO AÑO	TOTAL AÑO	CAMPAÑA	ACUMULADO CAMPAÑA
2014	2.910	8.445	7.199	7.758	8.530	10.996	7.573	1.812	2.554	369	18	1.287	55.221	59.450	2013/2014	56.984
2015	6.138	6.997	4.238	11.255	14.674	17.241	5.114	5.004	2.040	837	92	2.838	70.661	76.468	2014/2015	74.889
2016	5.065	4.897	6.598	12.806	11.425	10.989	3.906	3.616	20	0	33	1.383	59.302	60.738	2015/2016	65.109
2017	7.502	6.180	8.236	13.949	17.570	14.412	16.023	16.458	8.380	2.006	143	2.587	100.329	113.445	2016/2017	101.766
2018	5.053	10.199	6.041	13.252	12.710	5.459	11.597	10.425	2.717	216	354	1.256	74.736	79.280	2017/2018	87.852
2019	6.175	6.042	4.208	2.995	4.485	6.872	20.413	15.430	19.923	9.125	746	854	66.621	97.268	2018/2019	71.165
2020	2.937	3.074	2.134	8.706	17.128	19.318	14.466	5.033	1.043	21	65	914	72.797	74.841	2019/2020	103.445
2021	1.922	2.066	2.279	2.988	5.296	11.170	10.072	9.687	1.334	0	100	1.918	45.479	48.831	2020/2021	47.522
2022	3.764	2.842	3.524	2.385	3.451	4.216	5.733	12.729	5.981	17	83	407	38.643	45.131	2021/2022	41.995
2023	1.052	574	602	416	253	1.075	826	136					4.933	4.933	2022/2023	11.420
Media 5 (2018 - 2022)	3.970	4.845	3.637	6.065	8.614	9.407	12.456	10.661	6.200	1.876	269	1.070	59.655	69.070	Media 5 (2017/2018 - 2021/2022)	70.396
2023 vs 2022	-72,06%	-79,80%	-82,92%	-82,56%	-92,68%	-74,49%	-85,60%	-98,93%	-100,00%	-100,00%	-100,00%	-100,00%	-87,23%		2022/2023 vs 2021/2022	-72,81%
2023 vs Media 5	-73,51%	-88,15%	-83,45%	-93,14%	-97,07%	-88,57%	-93,37%	-98,73%	-100,00%	-100,00%	-100,00%	-100,00%	-91,73%		2021/2022 vs Media 5	-83,78%
% Mensual Media 5	5,75%	7,01%	5,27%	8,78%	12,47%	13,62%	18,03%	15,43%	8,98%	2,72%	0,39%	1,55%				

(\*) Acumulado al mes de AGOSTO

Fuente: elaboración propia a partir de datos EUROSTAT hasta abril de 2023, y Unidad G.2 de la DG AGRI a partir de Surveillance TAXUD para mayo y junio de 2023.



## DISTRIBUCIÓN MENSUAL DE LAS IMPORTACIONES DE NARANJA POR LA UE27 PROCEDENTES DE ZIMBABUE

TONELADAS	ENE.	FEB.	MAR	ABR	MAY	JUN	JUL	AGO	SEP	OCT	NOV	DIC	ACUMULADO AÑO	TOTAL AÑO	CAMPAÑA	ACUMULADO CAMPAÑA
2014	0	0	0	0	0	0	4.282	7.784	8.952	9.124	444	71	12.065	30.656	2013/2014	29.806
2015	0	0	50	0	0	0	3.134	8.206	9.275	5.347	0	0	11.390	26.011	2014/2015	29.980
2016	0	25	0	0	0	0	4.549	7.593	10.801	4.824	25	0	12.166	27.817	2015/2016	26.788
2017	0	0	0	0	0	0	7.313	7.191	10.311	6.206	146	0	14.504	31.168	2016/2017	30.154
2018	0	0	0	0	0	0	5.799	9.170	10.588	10.775	703	24	14.969	37.059	2017/2018	31.633
2019	0	0	25	0	0	0	1.864	9.120	12.922	8.603	576	0	11.009	33.110	2018/2019	33.099
2020	0	0	0	0	0	0	6.197	10.939	13.372	6.927	0	0	17.136	37.435	2019/2020	39.236
2021	0	0	0	0	0	0	4.728	9.583	11.202	13.823	1.273	0	14.310	40.609	2020/2021	34.610
2022	0	0	0	0	0	0	2.270	5.927	12.335	12.904	1.671	72	8.197	35.179	2021/2022	34.495
2023	0	0	0	0	0	0	1.443	15.149					16.592	16.592	2022/2023	43.575
Media 5 (2018 - 2022)	-	0	5	0	-	-	4.171	8.948	12.084	10.606	845	19	13.124	36.678	Media 5 (2017/2018 - 2021/2022)	34.615
2023 vs 2022	-	-	-	-	-	-	-36,41%	155,58%	-100,00%	-100,00%	-100,00%	-100,00%	102,42%		2022/2023 vs 2021/2022	26,32%
2023 vs Media 5	-	-	-100,00%	-100,00%	-	-	-65,40%	69,30%	-100,00%	-100,00%	-100,00%	-100,00%	26,42%		2021/2022 vs Media 5	25,88%
% Mensual Media 5	0,00%	0,00%	0,01%	0,00%	0,00%	0,00%	11,37%	24,40%	32,95%	28,92%	2,30%	0,05%				

(\*) Acumulado al mes de AGOSTO

Fuente: elaboración propia a partir de datos EUROSTAT hasta junio de 2023, y Unidad G.2 de la DG AGRI a partir de Surveillance TAXUD para julio y agosto de 2023.





# IMPORTACIONES DE NARANJA POR LA UE



## DISTRIBUCIÓN MENSUAL DE LAS IMPORTACIONES DE NARANJA POR LA UE27 PROCEDENTES DE ARGENTINA

TONELADAS	ENE.	FEB.	MAR	ABR	MAY	JUN	JUL	AGO	SEP	OCT	NOV	DIC	ACUMULADO AÑO	TOTAL AÑO	CAMPAÑA	ACUMULADO CAMPAÑA
2014	0	0	0	0	0	90	2.984	14.058	18.450	8.789	124	30	17.132	44.524	2013/2014	40.328
2015	0	0	0	0	0	96	3.507	10.841	17.380	4.720	0	0	14.443	36.544	2014/2015	41.836
2016	0	0	0	0	0	399	7.459	17.967	15.398	7.575	0	0	25.825	48.798	2015/2016	47.925
2017	0	0	0	0	0	154	4.965	12.238	16.591	5.179	0	0	17.356	39.127	2016/2017	40.329
2018	0	0	0	0	0	92	799	11.716	21.520	9.900	0	0	12.607	44.027	2017/2018	34.378
2019	0	0	0	0	0	21	3.955	12.398	16.813	5.279	19	0	16.375	38.486	2018/2019	47.795
2020	0	0	0	0	0	362	5.873	12.562	4.630	49	0	0	18.797	23.476	2019/2020	40.908
2021	0	0	0	0	0	0	3.043	7.539	13.870	7.935	701	19	10.582	33.107	2020/2021	15.260
2022	0	0	96	0	0	48	1.684	7.404	12.311	5.809	97	25	9.231	27.473	2021/2022	31.757
2023	0	0	0	0	0	0	640	6.238					6.879	6.879	2022/2023	25.121
Media 5 (2018 - 2022)	-	-	19	-	-	105	3.071	10.324	13.829	5.794	163	9	13.518	33.314	Media 5 (2017/2018 - 2021/2022)	34.020
2023 vs 2022	-	-	-100,00%	-	-	-99,98%	-61,97%	-15,74%	-100,00%	-100,00%	-100,00%	-100,00%	-25,48%		2022/2023 vs 2021/2022	-20,89%
2023 vs Media 5	-	-	-100,00%	-	-	-99,99%	-79,15%	-39,57%	-100,00%	-100,00%	-100,00%	-100,00%	-49,12%		2021/2022 vs Media 5	-26,16%
% Mensual Media 5	0,00%	0,00%	0,06%	0,00%	0,00%	0,31%	9,22%	30,99%	41,51%	17,39%	0,49%	0,03%				

(\*) Acumulado al mes de AGOSTO

Fuente: elaboración propia a partir de datos EUROSTAT hasta junio de 2023, y Unidad G.2 de la DG AGRI a partir de Surveillance TAXUD para julio y agosto de 2023.





# IMPORTACIONES DE CÍTRICOS EN LA UE



## IMPORTACIONES DE PEQUEÑOS CÍTRICOS POR LA UE



## AÑO NATURAL

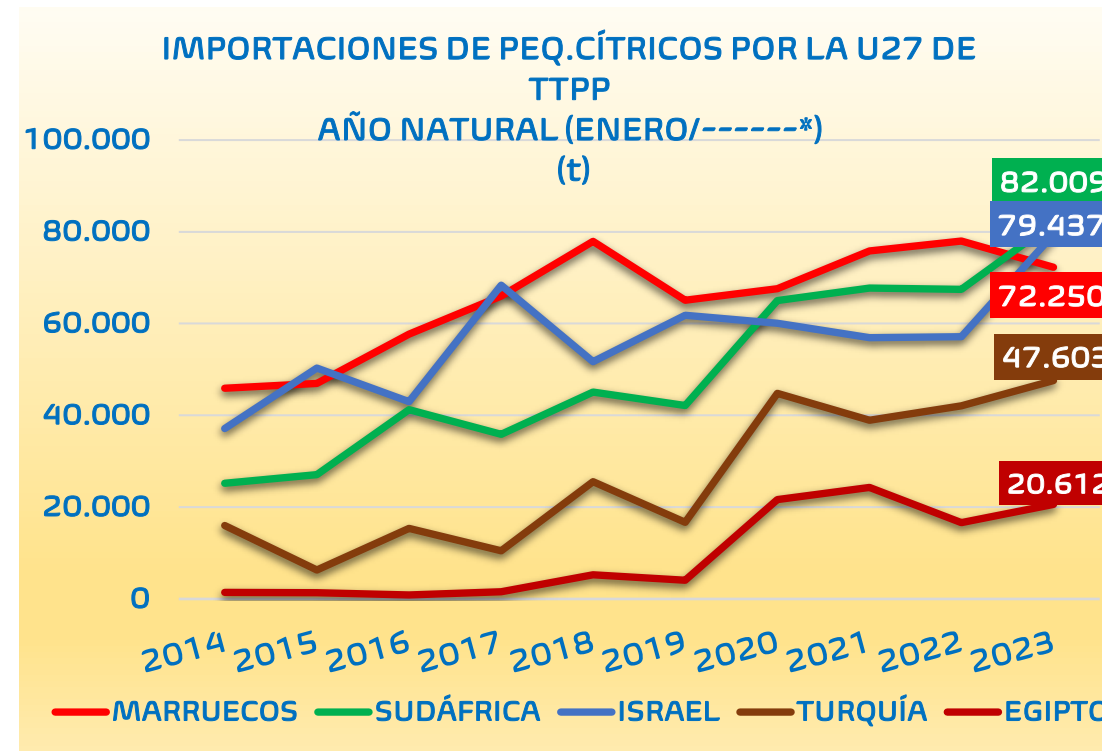
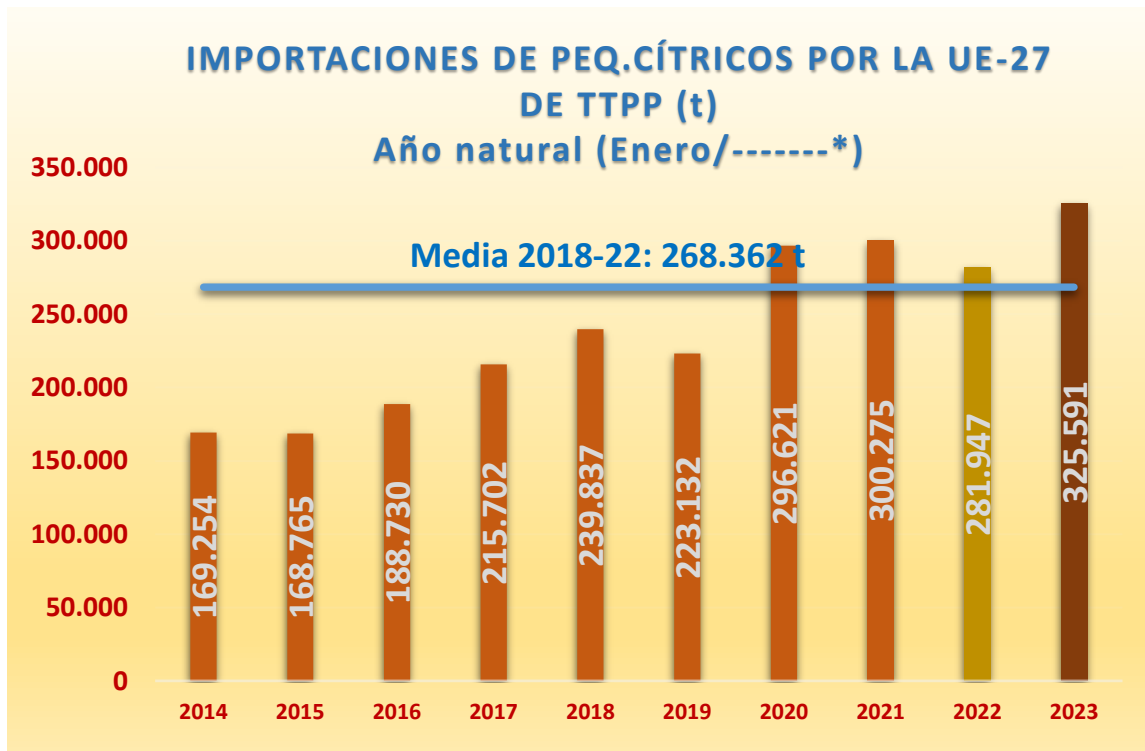

(\* Acumulado al mes de AGOSTO)

2023 vs	TPP	MARRUECOS	SUDÁFRICA	ISRAEL	TURQUÍA	EGIPTO
2022	▲ 15,5%	▼ 7,3%	▲ 21,5%	▲ 39,1%	▲ 13,0%	▲ 23,9%
Media 5	▲ 21,3%	▼ 0,9%	▲ 42,6%	▲ 38,1%	▲ 41,6%	▲ 43,2%

Fuente: elaboración propia a partir de datos EUROSTAT hasta junio de 2023, y Unidad G.2 de la DG AGRI a partir de Surveillance TAXUD para julio y agosto de 2023.



## CAMPAÑA DE COMERCIALIZACIÓN

**IMPORTACIONES DE PEQ. CÍTRICOS POR LA UE-27 DE TPP (t)**  
Campaña (Septiembre/-----\*)



**IMPORTACIONES DE PEQ. CÍTRICOS POR LA U27 DE TPP CAMPAÑA (SEPTIEMBRE/-----\*)**

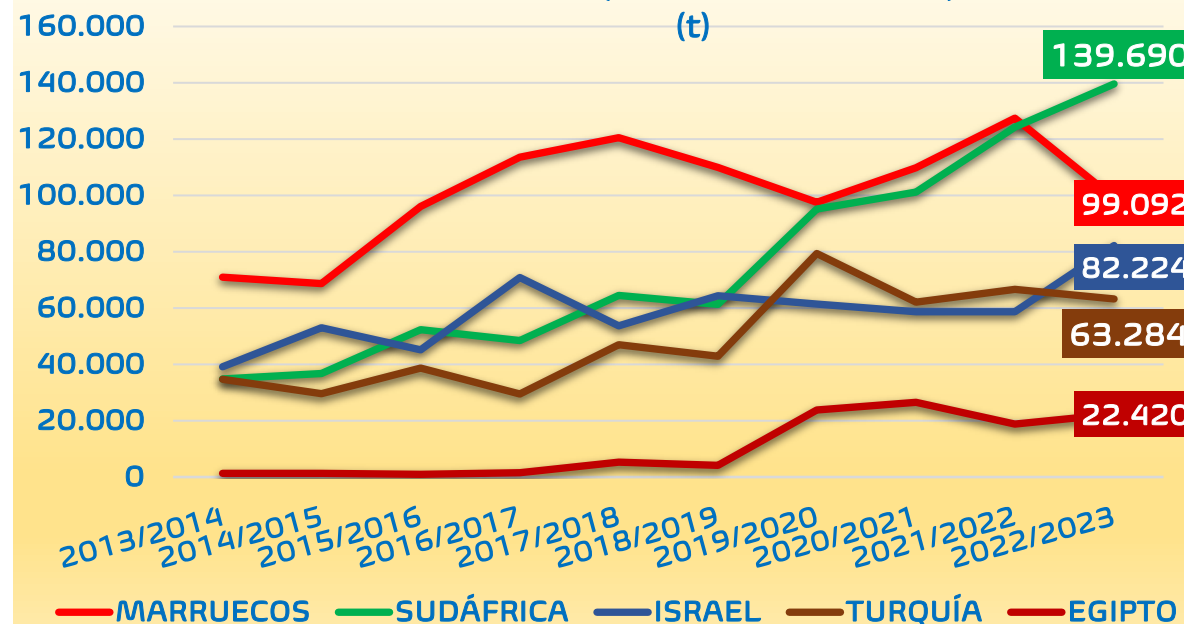

(\* ) Acumulado al mes de AGOSTO

2022/23 vs	TPP	MARRUECOS	SUDÁFRICA	ISRAEL	TURQUÍA	EGIPTO
2021/22	▲ 3,2%	▼ 22,2%	▲ 12,4%	▲ 40,1%	▼ 5,1%	▲ 19,2%
Media 5	▲ 16,9%	▼ 12,4%	▲ 56,4%	▲ 38,5%	▲ 6,1%	▲ 42,3%

Fuente: elaboración propia a partir de datos EUROSTAT hasta junio de 2023, y Unidad G.2 de la DG AGRI a partir de Surveillance TAXUD para julio y agosto de 2023.



IMPORTACIONES DE PEQUEÑOS CÍTRICOS POR LA UE 27											Variaciones (%)		Variaciones (t)	
AÑO NATURAL	2014	2015	2016	2017	2018	2019	2020	2021	2022	2023	2023 vs 2022	2023 vs Media 5	2023 vs 2022	2023 vs Media 5
TONELADAS	Ene-Ago	Ene-Ago	Ene-Ago	Ene-Ago	Ene-Ago	Ene-Ago	Ene-Ago	Ene-Ago	Ene-Ago	Ene-Ago				
MARRUECOS	45.890	46.952	57.730	65.985	77.919	65.057	67.632	75.813	77.955	72.250	-7,3%	-0,9%	-5.705	-625
SUDÁFRICA	25.239	27.056	41.251	35.890	45.051	42.156	65.029	67.746	67.492	82.009	21,5%	42,6%	14.517	24.514
ISRAEL	37.122	50.298	42.979	68.339	51.706	61.812	60.063	56.952	57.112	79.437	39,1%	38,1%	22.325	21.908
TURQUÍA	15.978	6.331	15.389	10.512	25.561	16.679	44.787	38.960	42.112	47.603	13,0%	41,6%	5.491	13.983
PERÚ	20.238	18.300	16.247	20.302	19.711	19.899	23.279	28.328	16.228	17.047	5,1%	-20,7%	820	-4.441
EGIPTO	1.399	1.346	889	1.598	5.289	4.088	21.641	24.309	16.640	20.612	23,9%	43,2%	3.972	6.219
Resto EXTRA UE	23.389	18.482	14.244	13.075	14.600	13.441	14.190	8.167	4.408	6.632	50,4%	-39,5%	2.224	-4.329
<b>TOTAL 4</b>	124.229	130.637	157.348	180.727	200.237	185.703	237.511	239.471	244.671	281.299	15,0%	27,0%	36.628	59.780
<b>TOTAL 8</b>	149.362	151.561	175.794	203.642	225.841	209.902	282.875	293.035	277.828	320.212	15,3%	24,2%	42.384	62.316
HEMISFERIO NORTE	112.084	114.168	124.109	152.973	167.775	154.356	201.218	200.118	196.023	223.218	13,9%	21,4%	27.195	39.320
HEMISFERIO SUR	60.668	55.875	65.929	63.744	72.666	68.988	95.847	101.084	86.212	103.626	20,2%	22,0%	17.413	18.667
<b>TOTAL EXTRA UE</b>	169.254	168.765	188.730	215.702	239.837	223.132	296.621	300.275	281.947	325.591	15,5%	21,3%	43.644	57.228

IMPORTACIONES DE PEQUEÑOS CÍTRICOS POR LA UE 27											Variaciones (%)		Variaciones (t)	
CAMPAÑA	2013/2014	2014/2015	2015/2016	2016/2017	2017/2018	2018/2019	2019/2020	2020/2021	2021/2022	2022/2023	2022/2023 vs 2021/2022	2022/2023 vs Media 5	2022/2023 vs 2021/2022	2022/2023 vs Media 5
TONELADAS	Sept-Ago	Sept-Ago	Sept-Ago	Sept-Ago	Sept-Ago	Sept-Ago	Sept-Ago	Sept-Ago	Sept-Ago	Sept-Ago				
MARRUECOS	71.051	68.683	96.126	113.672	120.505	109.962	97.560	109.844	127.433	99.092	-22,2%	-12,4%	-28.341	-13.969
SUDÁFRICA	34.829	36.774	52.323	48.509	64.507	61.335	95.161	101.252	124.331	139.690	12,4%	56,4%	15.359	50.373
ISRAEL	39.179	53.080	45.180	70.923	53.762	64.386	61.413	58.682	58.699	82.224	40,1%	38,5%	23.525	22.836
TURQUÍA	34.707	29.631	38.733	29.542	46.996	42.887	79.381	62.175	66.704	63.284	-5,1%	6,1%	-3.420	3.655
PERÚ	22.243	21.765	21.461	25.562	24.277	25.375	30.029	35.815	26.919	24.725	-8,2%	-13,2%	-2.194	-3.758
EGIPTO	1.399	1.346	1.011	1.621	5.354	4.175	23.839	26.596	18.813	22.420	19,2%	42,3%	3.607	6.665
Resto EXTRA UE	31.285	24.384	19.343	17.760	20.140	19.337	21.226	14.742	10.802	16.100	49,0%	-6,7%	5.298	-1.150
<b>TOTAL 4</b>	179.766	188.167	232.362	262.646	285.770	278.570	333.515	331.952	377.167	384.290	1,9%	19,6%	7.123	62.896
<b>TOTAL 8</b>	212.302	220.433	261.245	295.716	322.136	313.836	392.861	400.005	425.897	434.975	2,1%	17,3%	9.078	64.028
HEMISFERIO NORTE	166.996	171.279	194.611	228.253	242.153	235.327	276.942	268.799	278.723	277.165	-0,6%	6,4%	-1.559	16.776
HEMISFERIO SUR	76.591	73.538	85.977	85.223	100.123	97.846	137.146	145.949	157.975	173.910	10,1%	36,1%	15.935	46.103
<b>TOTAL EXTRA UE</b>	234.693	235.662	274.177	307.590	335.540	327.457	408.609	409.105	433.701	447.535	3,2%	16,9%	13.834	64.653

(\*) Acumulado al mes de AGOSTO

Fuente: elaboración propia a partir de datos EUROSTAT hasta junio de 2023, y Unidad G.2 de la DG AGRI a partir de Surveillance TAXUD para julio y agosto de 2023.



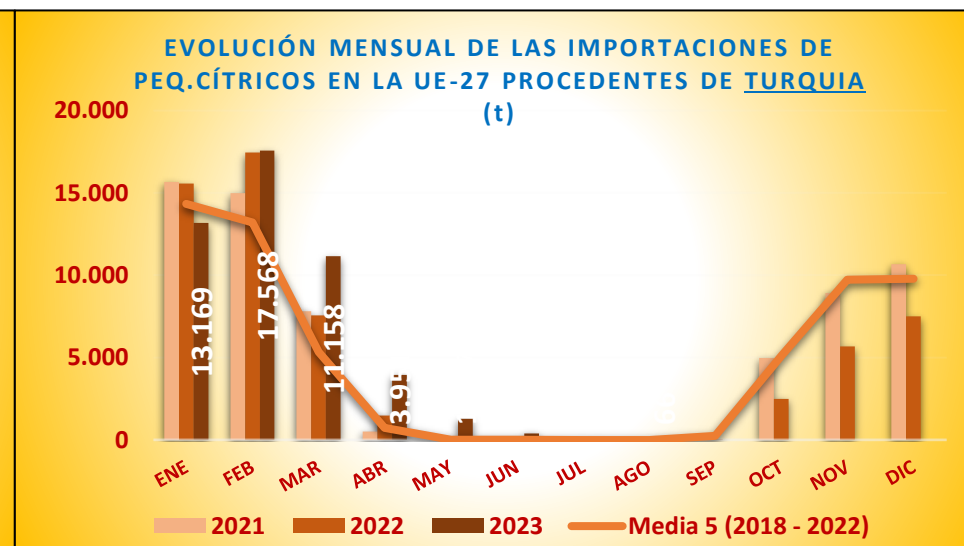
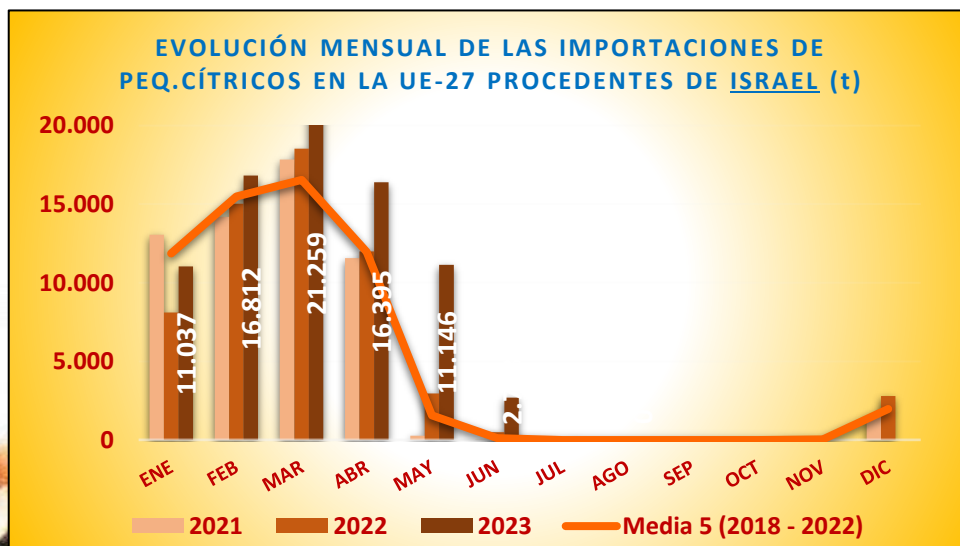
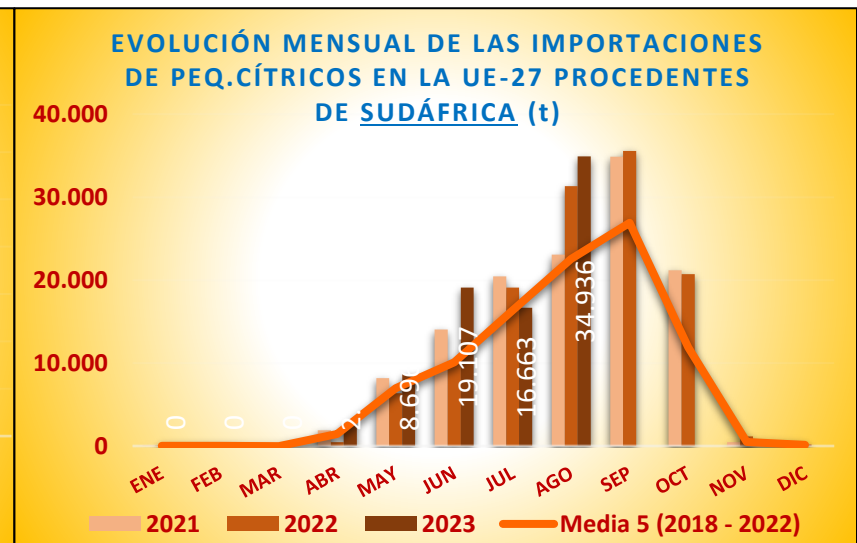
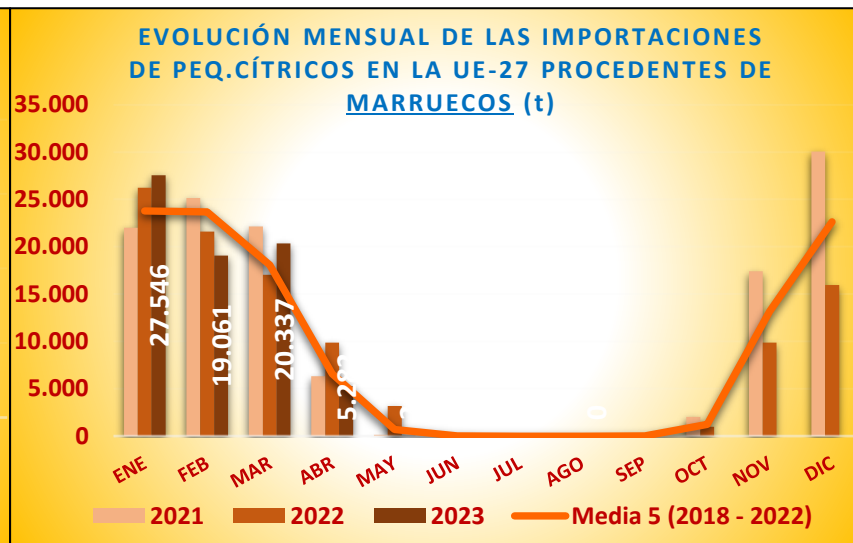
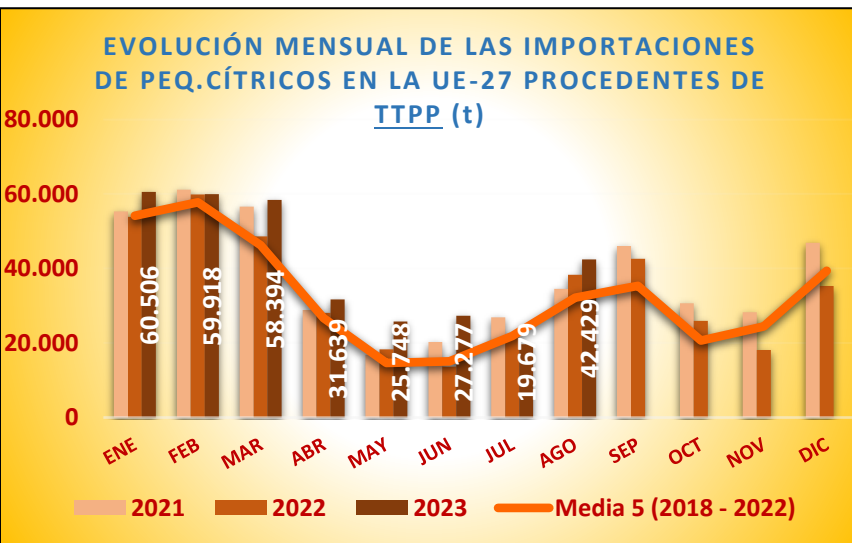

Fuente: elaboración propia a partir de datos EUROSTAT hasta junio de 2023, y Unidad G.2 de la DG AGRI a partir de Surveillance TAXUD para julio y agosto de 2023.





## DISTRIBUCIÓN MENSUAL DE LAS IMPORTACIONES DE PEQUEÑOS CÍTRICOS POR LA UE27

TONELADAS	ENE.	FEB.	MAR	ABR	MAY	JUN	JUL	AGO	SEP	OCT	NOV	DIC	ACUMULADO AÑO	TOTAL AÑO	CAMPAÑA	ACUMULADO CAMPAÑA
2014	36.848	35.201	28.849	11.287	12.783	12.202	14.577	17.508	14.048	5.803	18.250	28.796	169.254	236.151	2013/2014	234.693
2015	36.098	32.980	29.301	18.336	7.605	10.151	12.896	21.399	17.604	7.211	25.194	35.438	168.765	254.212	2014/2015	235.662
2016	39.820	41.388	30.272	16.152	10.193	12.795	14.655	23.454	18.753	5.874	22.148	45.112	188.730	280.617	2015/2016	274.177
2017	48.084	39.765	38.599	24.650	14.585	12.690	14.590	22.738	21.594	10.915	30.476	32.718	215.702	311.406	2016/2017	307.590
2018	51.915	50.427	47.589	22.997	11.545	13.466	14.117	27.782	21.954	14.858	24.975	42.539	239.837	344.162	2017/2018	335.540
2019	50.935	51.722	31.865	21.783	11.756	11.626	17.025	26.419	33.617	11.949	27.440	38.981	223.132	335.120	2018/2019	327.457
2020	58.613	65.636	46.443	31.478	14.844	16.222	29.797	33.588	32.459	19.751	23.570	33.050	296.621	405.450	2019/2020	408.609
2021	55.264	61.114	56.620	28.803	16.816	20.289	26.831	34.538	46.009	30.660	28.211	46.874	300.275	452.029	2020/2021	409.105
2022	53.836	59.849	48.613	28.075	18.251	13.633	21.424	38.266	42.594	25.923	18.116	35.311	281.947	403.891	2021/2022	433.701
2023	60.506	59.918	58.394	31.639	25.748	27.277	19.679	42.429					325.591	325.591	2022/2023	447.535
Media 5 (2018 - 2022)	54.113	57.750	46.226	26.627	14.643	15.047	21.839	32.118	35.326	20.628	24.462	39.351	268.362	388.131	Media 5 (2017/2018 - 2021/2022)	382.882
2023 vs 2022	12,39%	0,12%	20,12%	12,69%	41,08%	100,08%	-8,14%	10,88%	-100,00%	-100,00%	-100,00%	-100,00%	15,48%		2022/2023 vs 2021/2022	3,19%
2023 vs Media 5	11,82%	3,76%	26,32%	18,82%	75,84%	81,28%	-9,89%	32,10%	-100,00%	-100,00%	-100,00%	-100,00%	21,32%		2022/2023 vs Media 5	16,89%
% Mensual Media 5	13,94%	14,88%	11,91%	6,86%	3,77%	3,88%	5,63%	8,28%	9,10%	5,31%	6,30%	10,14%				

(\*) Acumulado al mes de AGOSTO

Fuente: elaboración propia a partir de datos EUROSTAT hasta junio de 2023, y Unidad G.2 de la DG AGRI a partir de Surveillance TAXUD para julio y agosto de 2023.



## DISTRIBUCIÓN MENSUAL DE LAS IMPORTACIONES DE PEQUEÑOS CÍTRICOS POR LA UE27 PROCEDENTES DE MARRUECOS

TONELADAS	ENE.	FEB.	MAR	ABR	MAY	JUN	JUL	AGO	SEP	OCT	NOV	DIC	ACUMULADO AÑO	TOTAL AÑO	CAMPAÑA	ACUMULADO CAMPAÑA
2014	15.404	16.362	13.000	1.124	0	0	0	0	0	46	6.723	14.962	45.890	67.621	2013/2014	71.051
2015	17.965	17.912	8.985	2.009	81	0	0	0	0	1.307	16.478	20.611	46.952	85.348	2014/2015	68.683
2016	20.686	21.449	12.974	2.425	195	0	0	0	0	287	13.662	33.737	57.730	105.417	2015/2016	96.126
2017	27.545	19.005	13.793	5.524	118	0	0	0	0	975	20.309	21.301	65.985	108.571	2016/2017	113.672
2018	23.853	24.299	23.132	6.551	85	0	0	0	23	213	13.506	31.163	77.919	122.824	2017/2018	120.505
2019	24.413	23.838	12.224	4.465	93	24	0	0	66	627	11.797	17.438	65.057	94.985	2018/2019	109.962
2020	22.447	23.493	15.852	5.696	56	88	0	0	0	2.310	13.221	18.500	67.632	101.663	2019/2020	97.560
2021	21.997	25.166	22.153	6.326	149	22	0	0	0	2.028	17.415	30.035	75.813	125.291	2020/2021	109.844
2022	26.232	21.591	17.047	9.885	3.173	27	0	0	0	990	9.879	15.971	77.955	104.796	2021/2022	127.433
2023	27.546	19.061	20.337	5.282	24	0	0	0					72.250	72.250	2022/2023	99.092
Media 5 (2018 - 2022)	23.788	23.677	18.082	6.585	711	32	-	0	18	1.233	13.164	22.622	72.875	109.912	Media 5 (2017/2018 - 2021/2022)	113.061
2023 vs 2022	5,01%	-11,72%	19,30%	-46,57%	-99,24%	-100,00%	-	547,06%	-100,00%	-100,00%	-100,00%	-100,00%	-7,32%		2022/2023 vs 2021/2022	-22,24%
2023 vs Media 5	15,80%	-19,50%	12,47%	-19,79%	-96,61%	-100,00%	-	311,21%	-100,00%	-100,00%	-100,00%	-100,00%	-0,86%		2022/2023 vs Media 5	-12,36%
% Mensual Media 5	21,64%	21,54%	16,45%	5,99%	0,65%	0,03%	0,00%	0,00%	0,02%	1,12%	11,98%	20,58%				

(\*) Acumulado al mes de AGOSTO

Fuente: elaboración propia a partir de datos EUROSTAT hasta junio de 2023, y Unidad G.2 de la DG AGRI a partir de Surveillance TAXUD para julio y agosto de 2023.



## DISTRIBUCIÓN MENSUAL DE LAS IMPORTACIONES DE PEQUEÑOS CÍTRICOS POR LA UE27 PROCEDENTES DE SUDÁFRICA

TONELADAS	ENE.	FEB.	MAR	ABR	MAY	JUN	JUL	AGO	SEP	OCT	NOV	DIC	ACUMULADO AÑO	TOTAL AÑO	CAMPAÑA	ACUMULADO CAMPAÑA
2014	0	0	0	1.267	6.824	6.166	5.061	5.920	7.728	1.973	16	0	25.239	34.956	2013/2014	34.829
2015	0	0	0	2.614	4.234	6.474	4.694	9.040	9.945	1.121	6	0	27.056	38.128	2014/2015	36.774
2016	3	0	0	4.053	7.749	8.901	7.118	13.427	11.798	769	52	0	41.251	53.869	2015/2016	52.323
2017	0	22	0	1.789	6.022	7.224	9.224	11.607	15.878	3.451	61	65	35.890	55.345	2016/2017	48.509
2018	66	42	0	1.348	6.703	8.469	9.037	19.387	14.520	4.540	63	55	45.051	64.230	2017/2018	64.507
2019	0	0	0	1.316	5.946	7.764	11.114	16.017	25.187	4.812	133	0	42.156	72.288	2018/2019	61.335
2020	73	20	0	2.132	7.575	10.101	22.108	23.019	24.497	8.321	579	110	65.029	98.535	2019/2020	95.161
2021	12	14	0	1.915	8.203	14.052	20.468	23.082	34.881	21.191	459	308	67.746	124.585	2020/2021	101.252
2022	22	0	0	491	6.377	10.144	19.122	31.336	35.591	20.717	1.186	187	67.492	125.173	2021/2022	124.331
2023	0	0	0	2.606	8.696	19.107	16.663	34.936					82.009	82.009	2022/2023	139.690
Media 5 (2018 - 2022)	35	15	-	1.440	6.961	10.106	16.370	22.568	26.935	11.916	484	132	57.495	96.962	Media 5 (2017/2018 - 2021/2022)	89.317
2023 vs 2022	-100,00%	-	-	431,19%	36,37%	88,36%	-12,86%	11,49%	-100,00%	-100,00%	-100,00%	-100,00%	21,51%		2022/2023 vs 2021/2022	12,35%
2023 vs Media 5	-100,00%	-100,00%	-	80,95%	24,93%	89,07%	1,79%	54,80%	-100,00%	-100,00%	-100,00%	-100,00%	42,64%		2022/2023 vs Media 5	56,40%
% Mensual Media 5	0,04%	0,02%	0,00%	1,49%	7,18%	10,42%	16,88%	23,28%	27,78%	12,29%	0,50%	0,14%				

(\*) Acumulado al mes de AGOSTO

Fuente: elaboración propia a partir de datos EUROSTAT hasta junio de 2023, y Unidad G.2 de la DG AGRI a partir de Surveillance TAXUD para julio y agosto de 2023.



## DISTRIBUCIÓN MENSUAL DE LAS IMPORTACIONES DE PEQUEÑOS CÍTRICOS POR LA UE27 PROCEDENTES DE ISRAEL

TONELADAS	ENE.	FEB.	MAR	ABR	MAY	JUN	JUL	AGO	SEP	OCT	NOV	DIC	ACUMULADO AÑO	TOTAL AÑO	CAMPAÑA	ACUMULADO CAMPAÑA
2014	11.595	11.896	10.155	3.266	209	0	0	0	0	0	87	2.696	37.122	39.904	2013/2014	39.179
2015	11.640	12.274	15.596	9.613	1.080	86	8	0	0	0	13	2.188	50.298	52.499	2014/2015	53.080
2016	10.628	13.699	12.177	5.881	570	0	0	23	0	0	36	2.548	42.979	45.563	2015/2016	45.180
2017	12.414	16.403	20.661	13.907	4.846	109	0	0	0	0	25	2.031	68.339	70.396	2016/2017	70.923
2018	13.253	13.109	15.715	9.077	551	0	0	0	0	0	32	2.543	51.706	54.280	2017/2018	53.762
2019	15.159	19.005	14.323	11.546	1.756	23	0	0	2	0	48	1.300	61.812	63.161	2018/2019	64.386
2020	9.750	16.067	16.370	15.597	2.280	0	0	0	0	0	24	1.706	60.063	61.792	2019/2020	61.413
2021	13.062	14.187	17.840	11.562	270	31	0	0	19	0	74	1.494	56.952	58.539	2020/2021	58.682
2022	8.098	15.036	18.523	11.996	2.964	496	0	0	0	0	0	2.787	57.112	59.900	2021/2022	58.699
<b>2023</b>	<b>11.037</b>	<b>16.812</b>	<b>21.259</b>	<b>16.395</b>	<b>11.146</b>	<b>2.703</b>	<b>84</b>	<b>0</b>					<b>79.437</b>	<b>79.437</b>	<b>2022/2023</b>	<b>82.224</b>
Media 5 (2018 - 2022)	11.864	15.481	16.554	11.955	1.564	110	0	0	4	0	36	1.966	57.529	59.535	Media 5 (2017/2018 - 2021/2022)	59.388
2023 vs 2022	36,30%	11,82%	14,77%	36,67%	276,09%	445,22%	-	-	-	-	-100,00%	-100,00%	39,09%		2022/2023 vs 2021/2022	40,08%
2023 vs Media 5	-6,97%	8,60%	28,42%	37,13%	612,69%	2359,14%	-	-	-100,00%	-100,00%	-100,00%	-100,00%	38,08%		2022/2023 vs Media 5	38,45%
% Mensual Media 5	19,93%	26,00%	27,81%	20,08%	2,63%	0,18%	0,00%	0,00%	0,01%	0,00%	0,06%	3,30%				

(\*) Acumulado al mes de AGOSTO

Fuente: elaboración propia a partir de datos EUROSTAT hasta junio de 2023, y Unidad G.2 de la DG AGRI a partir de Surveillance TAXUD para julio y agosto de 2023.



## DISTRIBUCIÓN MENSUAL DE LAS IMPORTACIONES DE PEQUEÑOS CÍTRICOS POR LA UE27 PROCEDENTES DE TURQUÍA

TONELADAS	ENE.	FEB.	MAR	ABR	MAY	JUN	JUL	AGO	SEP	OCT	NOV	DIC	ACUMULADO AÑO	TOTAL AÑO	CAMPAÑA	ACUMULADO CAMPAÑA
2014	8.594	4.990	2.128	235	31	0	0	0	152	2.234	11.066	9.848	15.978	39.278	2013/2014	34.707
2015	5.234	1.019	61	17	0	0	0	0	45	2.758	8.454	12.087	6.331	29.675	2014/2015	29.631
2016	7.512	4.714	2.468	685	10	0	0	0	2	3.464	7.590	7.973	15.389	34.418	2015/2016	38.733
2017	6.527	3.412	409	165	0	0	0	0	19	4.882	8.883	7.651	10.512	31.947	2016/2017	29.542
2018	11.915	9.600	3.911	135	0	0	0	0	752	7.314	10.514	7.628	25.561	51.769	2017/2018	46.996
2019	8.675	6.672	1.308	12	0	6	3	3	361	4.310	14.789	15.134	16.679	51.273	2018/2019	42.887
2020	19.799	17.335	6.078	1.534	40	1	1	1	70	6.386	8.738	8.020	44.787	68.002	2019/2020	79.381
2021	15.654	14.976	7.817	509	0	1	2	1	21	4.979	8.923	10.669	38.960	63.552	2020/2021	62.175
2022	15.567	17.452	7.551	1.487	29	24	2	0	0	2.486	5.684	7.511	42.112	57.793	2021/2022	66.704
2023	13.169	17.568	11.158	3.951	1.277	393	21	66					47.603	47.603	2022/2023	63.284
Media 5 (2018 - 2022)	14.322	13.207	5.333	735	14	6	1	1	241	5.095	9.730	9.792	33.620	58.478	Media 5 (2017/2018 - 2021/2022)	59.629
2023 vs 2022	-15,41%	0,66%	47,77%	165,62%	4359,70%	1568,51%	1248,68%	58013,16 %	-100,00%	-100,00%	-100,00%	-100,00%	13,04%		2022/2023 vs 2021/2022	-5,13%
2023 vs Media 5	-8,06%	33,02%	109,23%	437,24%	9187,42%	6241,35%	1430,31%	7217,10%	-100,00%	-100,00%	-100,00%	-100,00%	41,59%		2022/2023 vs Media 5	6,13%
% Mensual Media 5	24,49%	22,58%	9,12%	1,26%	0,02%	0,01%	0,00%	0,00%	0,41%	8,71%	16,64%	16,75%				

(\*) Acumulado al mes de AGOSTO

Fuente: elaboración propia a partir de datos EUROSTAT hasta junio de 2023, y Unidad G.2 de la DG AGRI a partir de Surveillance TAXUD para julio y agosto de 2023.





# IMPORTACIONES DE CÍTRICOS EN LA UE



## IMPORTACIONES DE LIMONES POR LA UE



BOLETÍN N.º 48: SEGUIMIENTO REFORZADO DE LAS IMPORTACIONES DE CÍTRICOS POR LA UE

MINISTERIO DE AGRICULTURA, PESCA Y ALIMENTACIÓN

Dirección General de Producciones y Mercados Agrarios

Subdirección General de Frutas y Hortalizas y Vitivinicultura



## AÑO NATURAL

IMPORTACIONES DE LIMONES POR LA UE-27 DE TTPP  
(t)  
Año natural (Enero/-----\*)

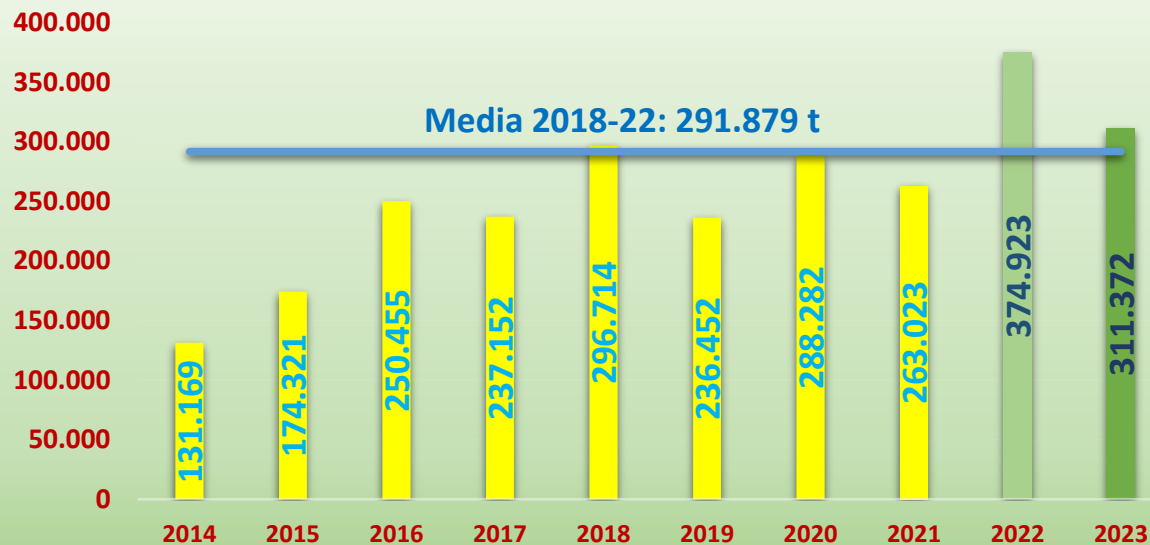

IMPORTACIONES DE LIMONES POR LA U27 DE TTPP  
AÑO NATURAL (ENERO/-----\*)  
(t)

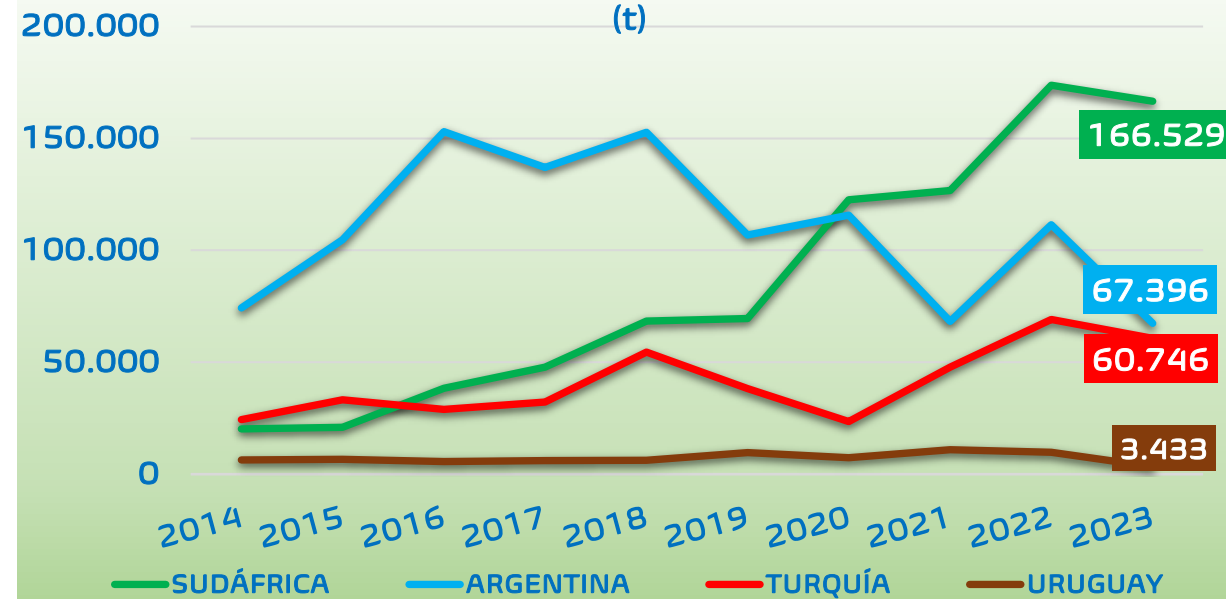

(\* Acumulado al mes de AGOSTO)

2023 vs	TTPP	SUDÁFRICA	ARGENTINA	TURQUÍA	URUGUAY
2022	▼ 17,0%	▼ 4,1%	▼ 39,5%	▼ 12,0%	▼ 65,1%
Media 5	▲ 6,7%	▲ 48,4%	▼ 39,3%	▲ 30,3%	▼ 60,9%

Fuente: elaboración propia a partir de datos EUROSTAT hasta junio de 2023, y Unidad G.2 de la DG AGRI a partir de Surveillance TAXUD para julio y agosto de 2023.





## CAMPAÑA DE COMERCIALIZACIÓN

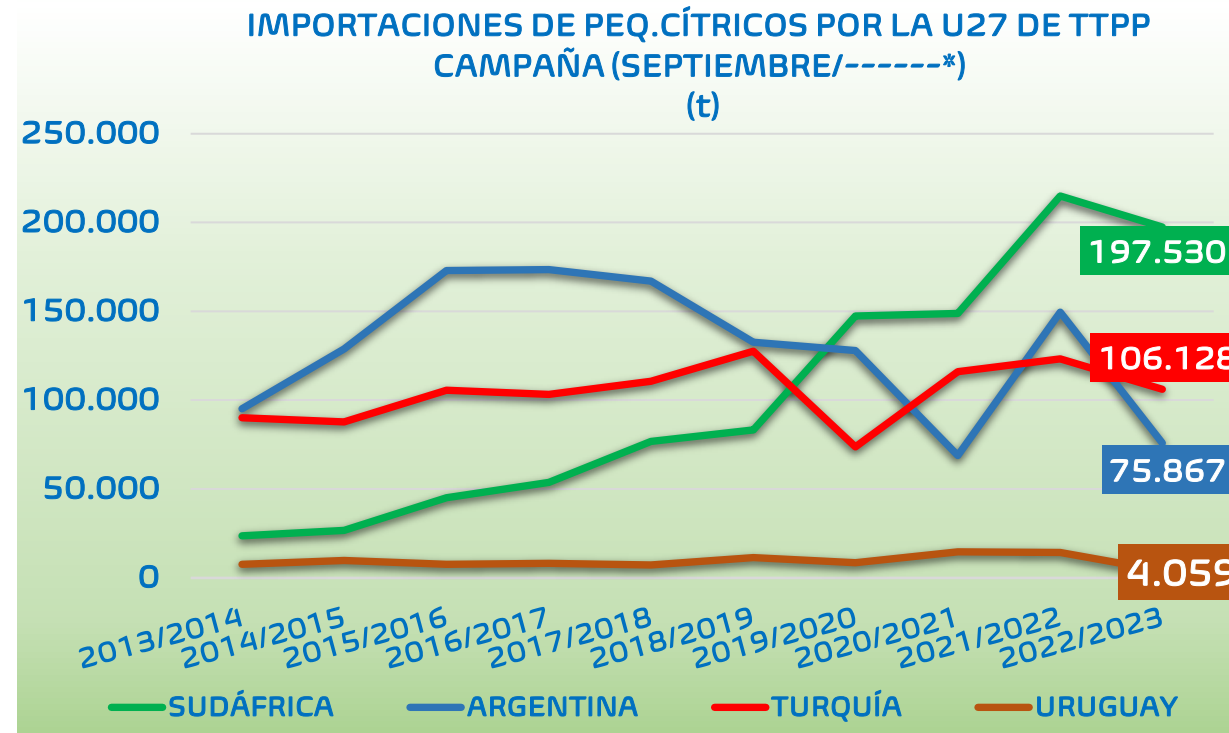

(\*) Acumulado al mes de AGOSTO

2022/23 vs	TTPP	SUDÁFRICA	ARGENTINA	TURQUÍA	URUGUAY
2021/22	▼ 22,5%	▼ 8,1%	▼ 49,3%	▼ 13,9%	▼ 71,4%
Media 5	▼ 0,7%	▲ 47,1%	▼ 41,3%	▼ 3,7%	▼ 63,6%

Fuente: elaboración propia a partir de datos EUROSTAT hasta junio de 2023, y Unidad G.2 de la DG AGRI a partir de Surveillance TAXUD para julio y agosto de 2023.



IMPORTACIONES DE LIMONES POR LA UE 27											Variaciones (%)		Variaciones (t)	
AÑO NATURAL	2014	2015	2016	2017	2018	2019	2020	2021	2022	2023	2023 vs 2022	2023 vs Media 5	2023 vs 2022	2023 vs Media 5
TONELADAS	Ene-Ago	Ene-Ago	Ene-Ago	Ene-Ago	Ene-Ago	Ene-Ago	Ene-Ago	Ene-Ago	Ene-Ago	Ene-Ago				
SUDÁFRICA	20.249	20.959	38.396	47.806	68.375	69.614	122.615	126.676	173.683	166.529	-4,1%	48,4%	-7.154	54.336
ARGENTINA	74.291	104.738	153.084	136.985	152.768	106.829	115.674	68.290	111.410	67.396	-39,5%	-39,3%	-44.014	-43.598
TURQUÍA	24.394	33.188	28.936	32.270	54.501	38.221	23.478	47.894	69.059	60.746	-12,0%	30,3%	-8.312	14.115
URUGUAY	6.391	6.640	5.624	6.092	6.197	9.662	7.330	10.893	9.849	3.433	-65,1%	-60,9%	-6.416	-5.353
CHILE	1.539	3.999	12.604	7.418	5.725	6.283	4.335	2.449	2.595	1.921	-26,0%	-55,1%	-674	-2.356
Resto EXTRA UE	4.305	4.797	11.810	6.581	9.147	5.843	14.851	6.820	8.327	11.348	36,3%	26,1%	3.020	2.350
<b>TOTAL 3</b>	118.934	158.885	220.416	217.061	275.645	214.664	261.767	242.860	354.151	294.671	-16,8%	9,2%	-59.480	24.853
<b>TOTAL 5</b>	126.864	169.524	238.645	230.570	287.567	230.609	273.431	256.202	366.595	300.025	-18,2%	6,1%	-66.571	17.144
HEMISFERIO NORTE	27.157	35.630	35.136	36.819	60.509	42.635	33.623	53.544	75.256	70.396	-6,5%	32,5%	-4.860	17.282
HEMISFERIO SUR	104.623	138.734	215.614	201.591	237.639	195.310	257.379	211.718	301.701	244.952	-18,8%	1,7%	-56.748	4.203
<b>TOTAL EXTRA UE</b>	<b>131.169</b>	<b>174.321</b>	<b>250.455</b>	<b>237.152</b>	<b>296.714</b>	<b>236.452</b>	<b>288.282</b>	<b>263.023</b>	<b>374.923</b>	<b>311.372</b>	<b>-17,0%</b>	<b>6,7%</b>	<b>-63.550</b>	<b>19.494</b>

IMPORTACIONES DE LIMONES POR LA UE 27											Variaciones (%)		Variaciones (t)	
CAMPAÑA	2013/2014	2014/2015	2015/2016	2016/2017	2017/2018	2018/2019	2019/2020	2020/2021	2021/2022	2022/2023	2022/2023 vs 2021/2022	2022/2023 vs Media 5	2022/2023 vs 2021/2022	2022/2023 vs Media 5
TONELADAS	Sept-Ago	Sept-Ago	Sept-Ago	Sept-Ago	Sept-Ago	Sept-Ago	Sept-Ago	Sept-Ago	Sept-Ago	Sept-Ago				
SUDÁFRICA	23.549	26.584	44.970	53.705	76.707	83.194	147.450	148.888	214.954	197.530	-8,1%	47,1%	-17.425	63.291
ARGENTINA	95.189	128.880	172.891	173.566	166.952	132.595	127.957	68.774	149.590	75.867	-49,3%	-41,3%	-73.722	-53.306
TURQUÍA	90.159	87.723	105.642	103.275	110.612	127.560	73.742	115.945	123.259	106.128	-13,9%	-3,7%	-17.131	-4.095
URUGUAY	7.633	9.754	7.646	8.053	7.217	11.268	8.545	14.515	14.173	4.059	-71,4%	-63,6%	-10.113	-7.084
CHILE	4.267	7.355	16.775	15.758	8.133	9.011	7.247	6.760	7.181	2.559	-64,4%	-66,6%	-4.622	-5.107
Resto EXTRA UE	6.126	7.196	15.547	11.584	12.582	10.168	18.868	11.142	9.854	15.836	60,7%	26,5%	5.982	3.313
<b>TOTAL 3</b>	208.897	243.186	323.502	330.546	354.271	343.349	349.149	333.607	487.803	379.525	-22,2%	1,6%	-108.278	5.890
<b>TOTAL 5</b>	220.797	260.296	347.924	354.356	369.621	363.627	364.941	354.882	509.157	386.144	-24,2%	-1,6%	-123.013	-6.302
HEMISFERIO NORTE	93.956	91.531	113.824	111.035	118.965	135.074	86.439	125.210	130.654	120.063	-8,1%	0,7%	-10.590	795
HEMISFERIO SUR	133.700	176.171	250.055	256.873	265.301	241.151	300.633	244.508	390.824	287.933	-26,3%	-0,2%	-102.891	-550
<b>TOTAL EXTRA UE</b>	<b>226.923</b>	<b>267.492</b>	<b>363.470</b>	<b>365.940</b>	<b>382.204</b>	<b>373.796</b>	<b>383.809</b>	<b>366.024</b>	<b>519.011</b>	<b>401.980</b>	<b>-22,5%</b>	<b>-0,7%</b>	<b>-117.031</b>	<b>-2.989</b>

(\*) Acumulado al mes de AGOSTO

Fuente: elaboración propia a partir de datos EUROSTAT hasta junio de 2023, y Unidad G.2 de la DG AGRI a partir de Surveillance TAXUD para julio y agosto de 2023.



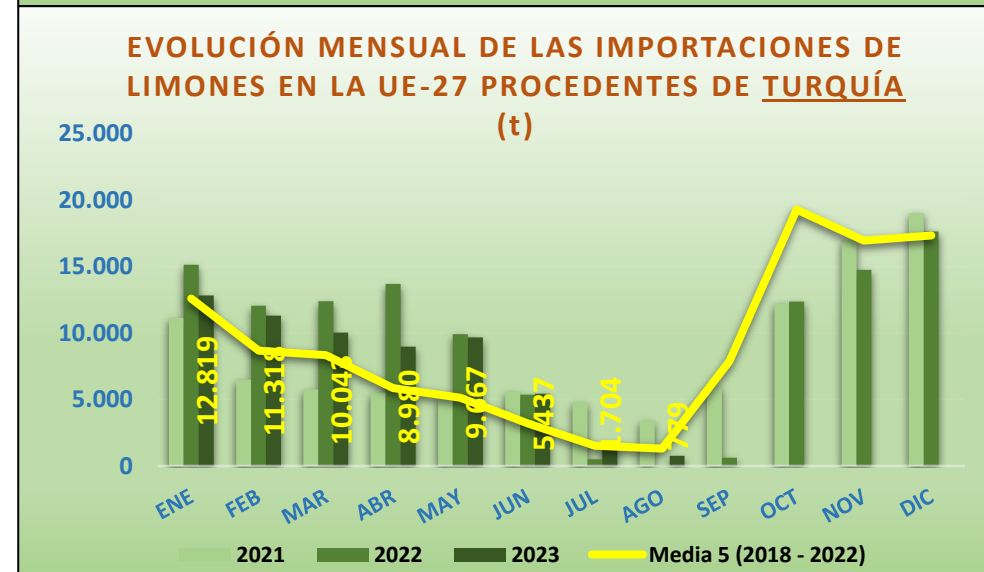
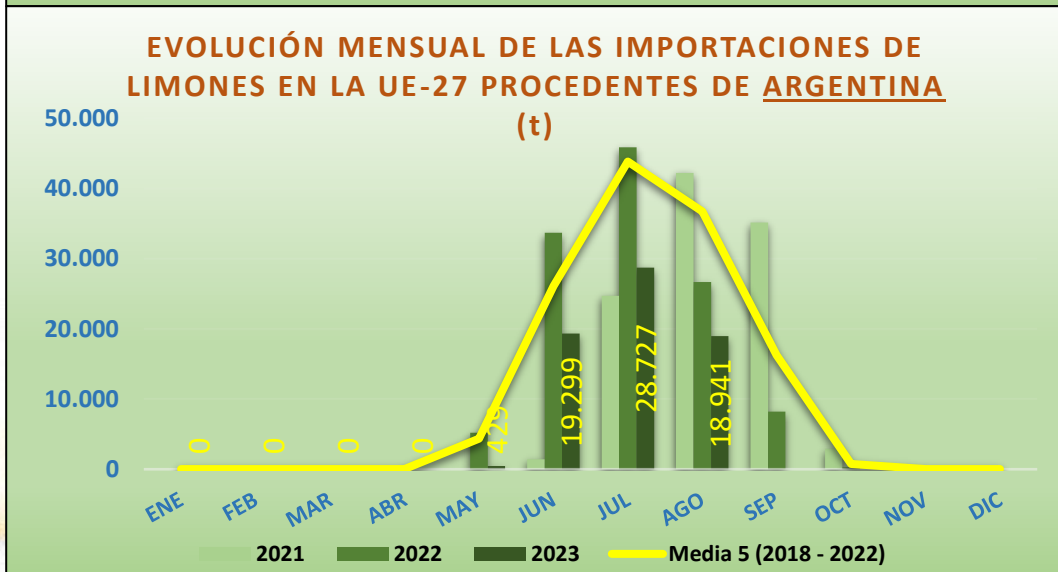
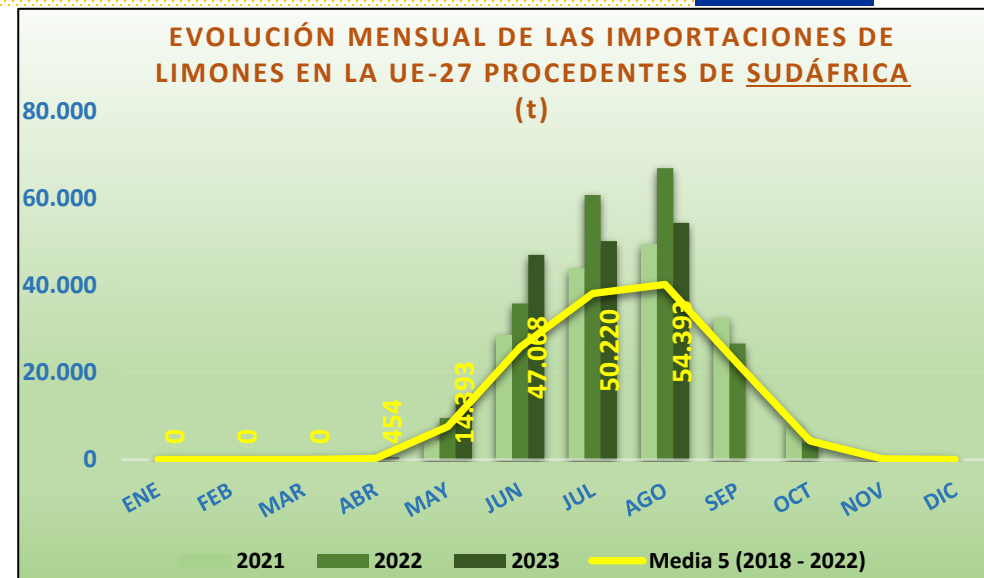
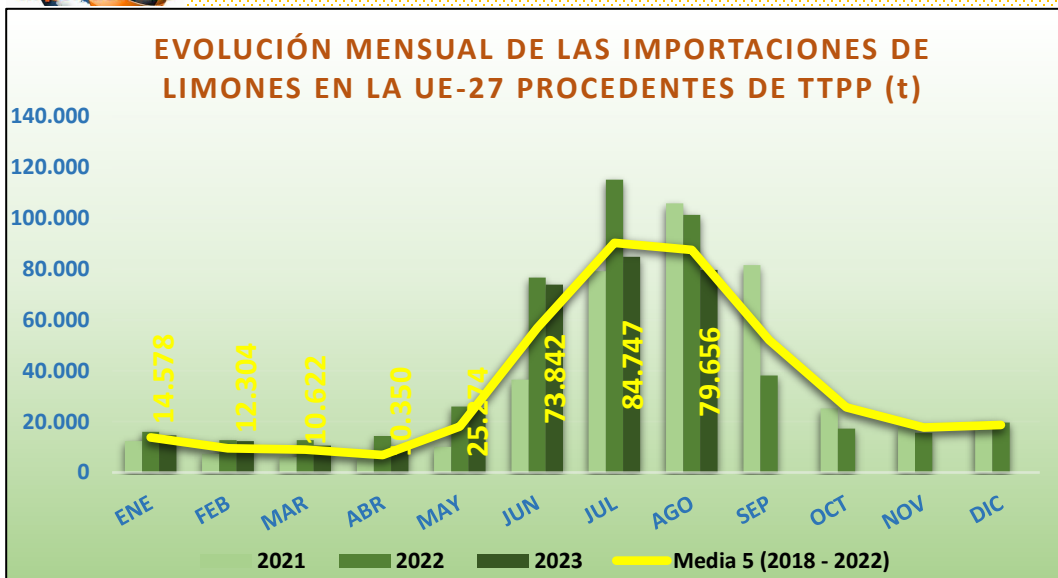

Fuente: elaboración propia a partir de datos EUROSTAT hasta junio de 2023, y Unidad G.2 de la DG AGRI a partir de Surveillance TAXUD para julio y agosto de 2023.





## DISTRIBUCIÓN MENSUAL DE LAS IMPORTACIONES DE LIMONES POR LA UE27

TONELADAS	ENE.	FEB.	MAR	ABR	MAY	JUN	JUL	AGO	SEP	OCT	NOV	DIC	ACUMULADO AÑO	TOTAL AÑO	CAMPAÑA	ACUMULADO CAMPAÑA
2014	8.779	4.523	2.783	3.008	4.930	9.940	47.982	49.224	50.426	21.843	10.228	10.673	131.169	224.339	2013/2014	226.923
2015	8.101	7.725	7.216	5.282	5.191	19.464	57.218	64.124	33.714	42.890	17.481	18.930	174.321	287.337	2014/2015	267.492
2016	8.796	5.628	2.583	2.852	13.167	55.132	71.983	90.314	59.197	27.505	23.761	18.325	250.455	379.243	2015/2016	363.470
2017	11.938	5.458	4.203	3.240	9.323	41.688	86.181	75.120	29.213	26.223	16.356	13.697	237.152	322.641	2016/2017	365.940
2018	11.694	11.388	13.361	8.251	16.456	55.018	91.437	89.108	60.672	34.680	22.339	19.652	296.714	434.057	2017/2018	382.204
2019	17.744	9.436	5.669	3.301	5.867	30.620	76.691	87.125	41.058	23.346	14.255	16.868	236.452	331.979	2018/2019	373.796
2020	11.158	6.521	7.326	2.880	31.872	85.165	89.163	54.198	38.713	27.870	18.768	17.651	288.282	391.283	2019/2020	383.809
2021	12.412	7.312	6.073	5.778	10.112	36.473	79.091	105.771	81.491	25.209	17.708	19.680	263.023	407.111	2020/2021	366.024
2022	15.955	12.695	12.729	14.401	25.983	76.677	115.135	101.347	38.177	17.255	15.577	19.597	374.923	465.530	2021/2022	519.011
2023	14.578	12.304	10.622	10.350	25.274	73.842	84.747	79.656					311.372	311.372	2022/2023	401.980
Media 5 (2018 - 2022)	13.793	9.470	9.032	6.922	18.058	56.791	90.303	87.510	52.022	25.672	17.730	18.690	291.879	405.992	Media 5 (2017/2018 - 2021/2022)	404.969
2023 vs 2022	-8,63%	-3,08%	-16,55%	-28,13%	-2,73%	-3,70%	-26,39%	-21,40%	-100,00%	-100,00%	-100,00%	-100,00%	-16,95%		2022/2023 vs 2021/2022	-22,55%
2023 vs Media 5	5,69%	29,92%	17,61%	49,52%	39,96%	30,02%	-6,15%	-8,98%	-100,00%	-100,00%	-100,00%	-100,00%	6,68%		2022/2023 vs Media 5	-0,74%
% Mensual Media 5	3,40%	2,33%	2,22%	1,71%	4,45%	13,99%	22,24%	21,55%	12,81%	6,32%	4,37%	4,60%				

(\* Acumulado al mes de AGOSTO)

Fuente: elaboración propia a partir de datos EUROSTAT hasta junio de 2023, y Unidad G.2 de la DG AGRI a partir de Surveillance TAXUD para julio y agosto de 2023.



## DISTRIBUCIÓN MENSUAL DE LAS IMPORTACIONES DE LIMONES POR LA UE27 PROCEDENTES DE SUDÁFRICA

TONELADAS	ENE.	FEB.	MAR	ABR	MAY	JUN	JUL	AGO	SEP	OCT	NOV	DIC	ACUMULADO AÑO	TOTAL AÑO	CAMPAÑA	ACUMULADO CAMPAÑA
2014	0	0	0	2	605	3.872	7.467	8.302	5.265	350	9	0	20.249	25.873	2013/2014	23.549
2015	5	0	0	25	693	4.353	8.772	7.111	5.580	829	164	1	20.959	27.533	2014/2015	26.584
2016	0	0	0	172	3.163	13.589	12.190	9.282	3.752	2.137	7	3	38.396	44.296	2015/2016	44.970
2017	25	0	0	92	1.806	9.407	21.889	14.586	5.971	2.193	100	67	47.806	56.137	2016/2017	53.705
2018	0	0	0	124	4.168	21.968	19.039	23.075	10.975	2.513	87	5	68.375	81.955	2017/2018	76.707
2019	8	3	0	70	1.227	13.051	25.972	29.283	20.921	3.830	54	30	69.614	94.450	2018/2019	83.194
2020	5	0	100	509	18.659	29.776	41.215	32.351	19.062	2.963	169	17	122.615	144.827	2019/2020	147.450
2021	0	0	0	182	4.352	28.570	44.005	49.567	32.670	8.269	205	127	126.676	167.948	2020/2021	148.888
2022	24	0	0	387	9.538	35.910	60.835	66.989	26.670	3.903	391	36	173.683	204.683	2021/2022	214.954
2023	0	0	0	454	14.393	47.068	50.220	54.393					166.529	166.529	2022/2023	197.530
Media 5 (2018 - 2022)	7	1	20	255	7.589	25.855	38.213	40.253	22.060	4.296	181	43	112.193	138.772	Media 5 (2017/2018 - 2021/2022)	134.239
2023 vs 2022	-99,60%	145,45%	22600,00 %	17,50%	50,91%	31,07%	-17,45%	-18,80%	-100,00%	-100,00%	-100,00%	-100,00%	-4,12%		2022/2023 vs 2021/2022	-8,11%
2023 vs Media 5	-98,70%	-92,24%	-98,87%	78,49%	89,67%	82,04%	31,42%	35,13%	-100,00%	-100,00%	-100,00%	-100,00%	48,43%		2022/2023 vs Media 5	47,15%
% Mensual Media 5	0,01%	0,00%	0,01%	0,18%	5,47%	18,63%	27,54%	29,01%	15,90%	3,10%	0,13%	0,03%				

(\*) Acumulado al mes de AGOSTO

Fuente: elaboración propia a partir de datos EUROSTAT hasta junio de 2023, y Unidad G.2 de la DG AGRI a partir de Surveillance TAXUD para julio y agosto de 2023.



## DISTRIBUCIÓN MENSUAL DE LAS IMPORTACIONES DE LIMONES POR LA UE27 PROCEDENTES DE ARGENTINA

TONELADAS	ENE.	FEB.	MAR	ABR	MAY	JUN	JUL	AGO	SEP	OCT	NOV	DIC	ACUMULADO AÑO	TOTAL AÑO	CAMPAÑA	ACUMULADO CAMPAÑA
2014	0	0	0	26	110	3.607	36.127	34.421	23.638	505	0	0	74.291	98.433	2013/2014	60.768
2015	0	0	0	0	436	12.003	42.954	49.345	19.640	166	1	0	104.738	124.544	2014/2015	79.535
2016	0	26	0	0	4.641	33.908	49.377	65.132	36.110	441	30	0	153.084	189.665	2015/2016	107.759
2017	27	0	0	22	2.157	27.555	56.266	50.958	14.113	45	26	0	136.985	151.169	2016/2017	122.607
2018	0	0	0	0	4.400	29.170	64.784	54.414	25.373	390	3	0	152.768	178.534	2017/2018	112.538
2019	0	0	0	0	1.092	14.452	43.317	47.968	12.013	244	26	0	106.829	119.111	2018/2019	84.627
2020	0	42	21	0	11.057	51.709	40.436	12.409	481	3	0	0	115.674	116.158	2019/2020	115.547
2021	0	0	0	0	0	1.381	24.686	42.223	35.161	2.891	128	0	68.290	106.469	2020/2021	26.551
2022	0	0	0	0	5.191	33.694	45.862	26.663	8.215	257	0	0	111.410	119.882	2021/2022	122.927
2023	0	0	0	0	429	19.299	28.727	18.941					67.396	67.396	2022/2023	56.268
Media 5 (2018 - 2022)	0	8	4	0	4.348	26.081	43.817	36.735	16.249	757	31	-	110.994	128.031	Media 5 (2017/2018 - 2021/2022)	92.438
2023 vs 2022	-	-	-	-	-91,73%	-42,72%	-37,36%	-28,96%	-100,00%	-100,00%	-	-	-39,51%		2022/2023 vs 2021/2022	-54,23%
2023 vs Media 5	-	-100,00%	-100,00%	-	-90,13%	-26,01%	-34,44%	-48,44%	-100,00%	-100,00%	-100,00%	-	-39,28%		2022/2023 vs Media 5	-39,13%
% Mensual Media 5	0,00%	0,01%	0,00%	0,00%	3,40%	20,37%	34,22%	28,69%	12,69%	0,59%	0,02%	0,00%				

(\*) Acumulado al mes de AGOSTO

Fuente: elaboración propia a partir de datos EUROSTAT hasta junio de 2023, y Unidad G.2 de la DG AGRI a partir de Surveillance TAXUD para julio y agosto de 2023.



## DISTRIBUCIÓN MENSUAL DE LAS IMPORTACIONES DE LIMONES POR LA UE27 PROCEDENTES DE TURQUÍA

TONELADAS	ENE.	FEB.	MAR	ABR	MAY	JUN	JUL	AGO	SEP	OCT	NOV	DIC	ACUMULADO AÑO	TOTAL AÑO	CAMPAÑA	ACUMULADO CAMPAÑA
2014	8.300	3.591	2.444	2.828	3.983	1.724	700	823	14.278	20.025	9.911	10.321	24.394	78.928	2013/2014	90.159
2015	7.699	7.393	6.949	4.765	2.918	1.809	471	1.185	1.755	40.782	16.569	17.599	33.188	109.894	2014/2015	87.723
2016	8.024	4.962	2.041	1.309	3.664	4.167	2.815	1.955	7.908	23.164	22.699	17.233	28.936	99.940	2015/2016	105.642
2017	10.340	4.938	3.845	2.682	4.751	3.298	1.574	842	5.025	22.953	15.414	12.718	32.270	88.380	2016/2017	103.275
2018	10.844	10.696	12.251	6.715	7.047	2.645	1.568	2.737	18.590	30.560	21.563	18.626	54.501	143.840	2017/2018	110.612
2019	16.264	8.842	5.219	2.997	3.217	1.349	322	12	3.151	18.102	13.565	15.446	38.221	88.485	2018/2019	127.560
2020	9.535	5.256	6.037	310	378	1.090	462	410	10.969	23.133	17.920	16.030	23.478	91.529	2019/2020	73.742
2021	11.145	6.488	5.744	5.533	5.168	5.592	4.803	3.421	5.995	12.211	16.994	19.000	47.894	102.095	2020/2021	115.945
2022	15.130	12.060	12.393	13.679	9.918	5.372	506	0	633	12.372	14.752	17.624	69.059	114.441	2021/2022	123.259
2023	12.819	11.318	10.043	8.980	9.667	5.437	1.704	779					60.746	60.746	2022/2023	106.128
Media 5 (2018 - 2022)	12.584	8.669	8.329	5.847	5.145	3.209	1.532	1.316	7.868	19.276	16.959	17.345	46.631	108.078	Media 5 (2017/2018 - 2021/2022)	110.224
2023 vs 2022	-15,28%	-6,16%	-18,97%	-34,35%	-2,53%	1,22%	236,72%	1415829,09%	-100,00%	-100,00%	-100,00%	-100,00%	-12,04%		2022/2023 vs 2021/2022	-13,90%
2023 vs Media 5	1,87%	30,56%	20,58%	53,59%	87,88%	69,41%	11,21%	-40,83%	-100,00%	-100,00%	-100,00%	-100,00%	30,27%		2022/2023 vs Media 5	-3,72%
% Mensual Media 5	11,64%	8,02%	7,71%	5,41%	4,76%	2,97%	1,42%	1,22%	7,28%	17,83%	15,69%	16,05%				

(\*) Acumulado al mes de AGOSTO

Fuente: elaboración propia a partir de datos EUROSTAT hasta junio de 2023, y Unidad G.2 de la DG AGRI a partir de Surveillance TAXUD para julio y agosto de 2023.







## AÑO NATURAL

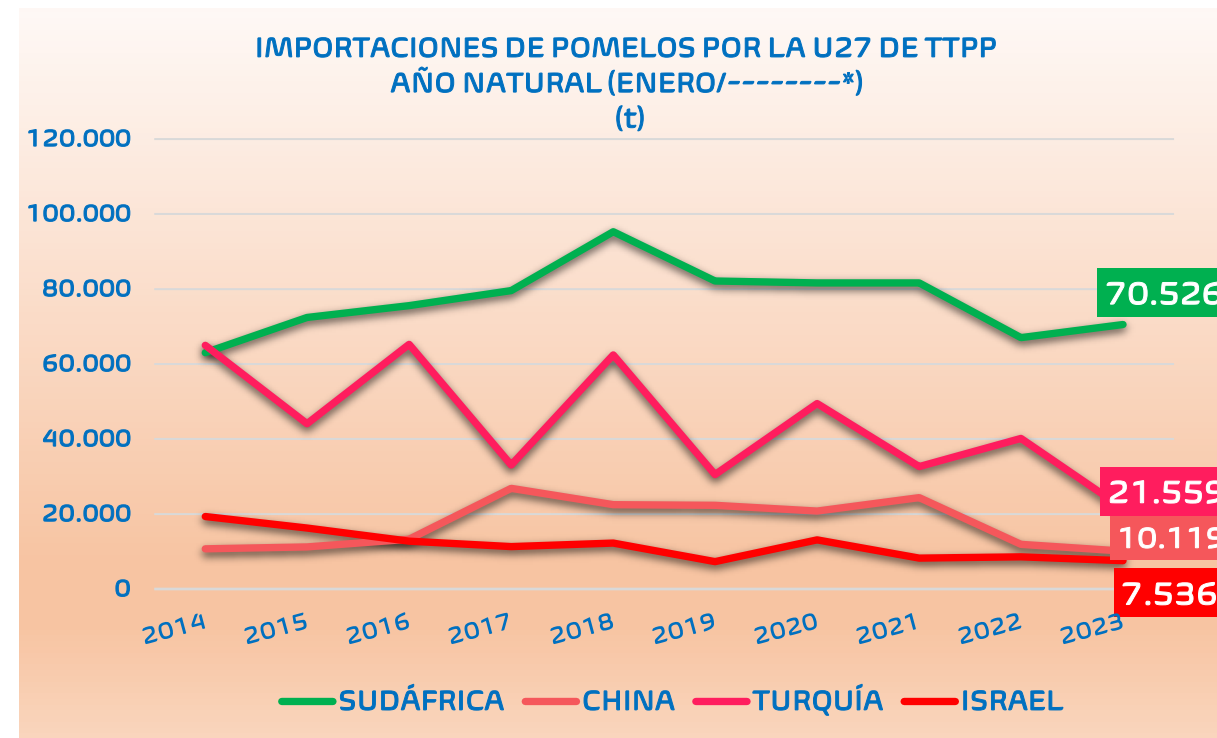
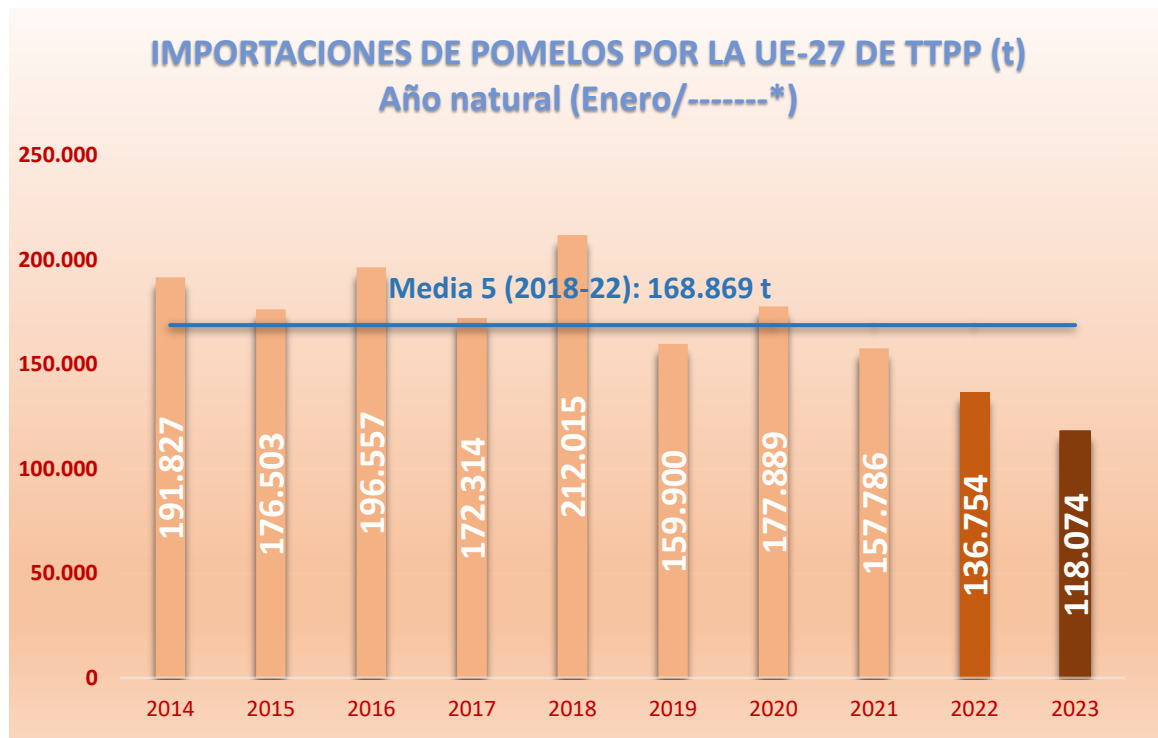

(\* Acumulado al mes de AGOSTO)

2023 vs	TTPP	SUDÁFRICA	CHINA	TURQUÍA	ISRAEL
2022	▼ 13,7%	▲ 5,2%	▼ 15,3%	▼ 46,3%	▼ 12,7%
Media 5	▼ 30,1%	▼ 13,5%	▼ 50,3%	▼ 49,9%	▼ 24,0%

Fuente: elaboración propia a partir de datos EUROSTAT hasta junio de 2023, y Unidad G.2 de la DG AGRI a partir de Surveillance TAXUD para julio y agosto de 2023.

## CAMPAÑA DE COMERCIALIZACIÓN

IMPORTACIONES DE POMELOS POR LA UE-27 DE TTPP (t)  
Campaña (Sept/-----\*)

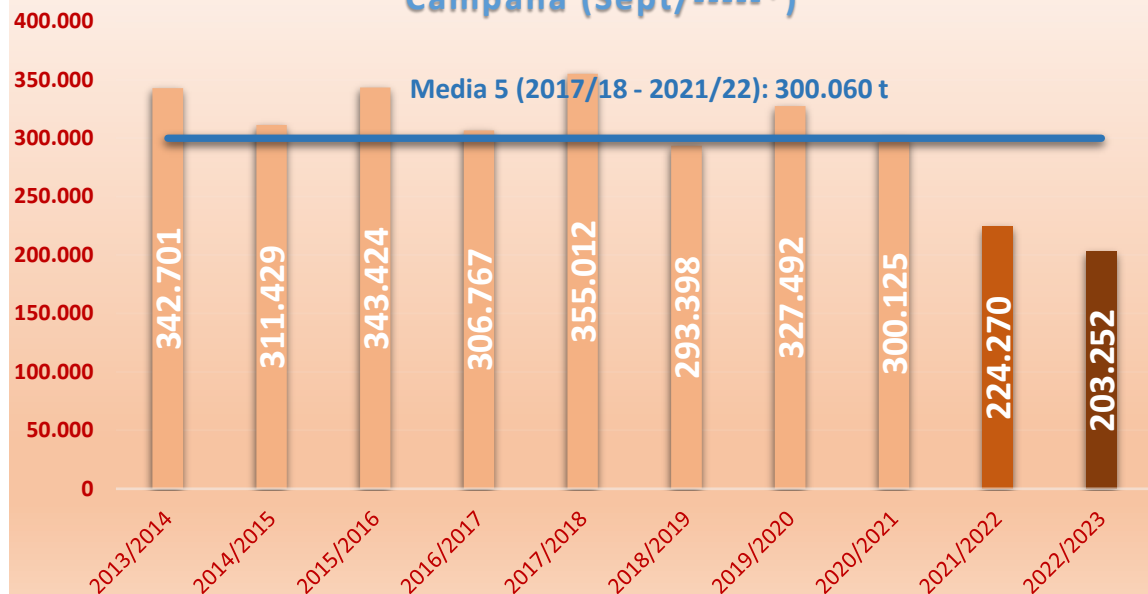

IMPORTACIONES DE POMELOS POR LA UE-27 DE TTPP  
Campaña (Sept/-----\*)  
(t)

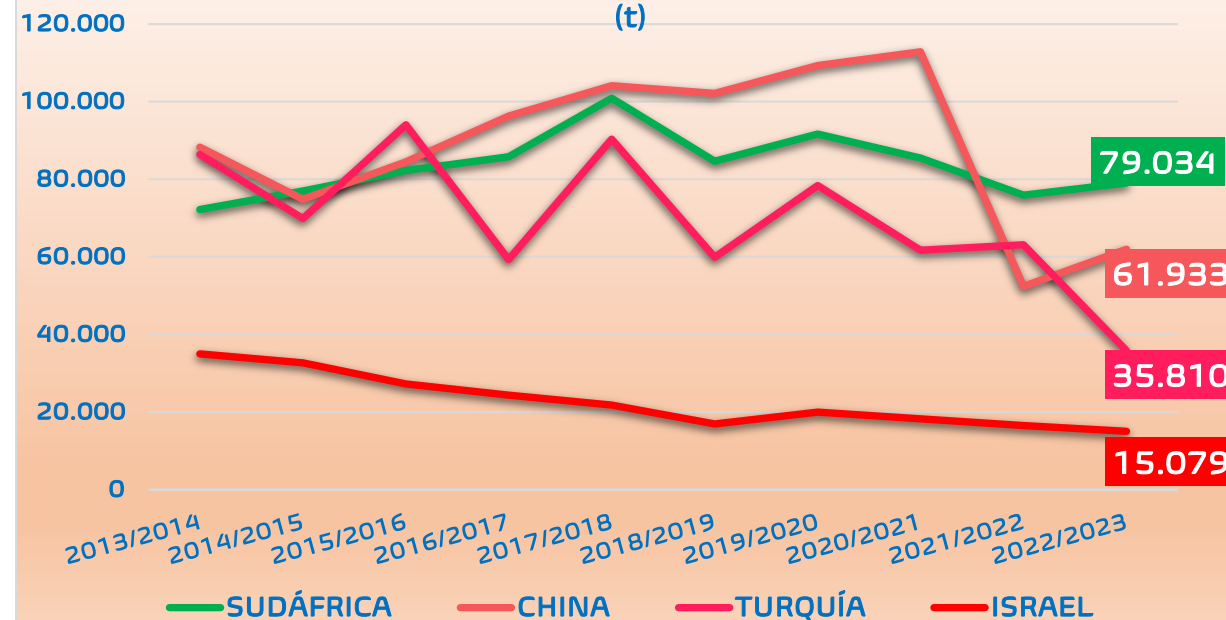

(\* Acumulado al mes de AGOSTO)

2022/23 vs	TTPP	SUDÁFRICA	CHINA	TURQUÍA	ISRAEL
2021/22	▼ 9,4%	▲ 4,1%	▲ 18,2%	▼ 43,3%	▼ 9,0%
Media 5	▼ 32,3%	▼ 9,9%	▼ 35,6%	▼ 49,3%	▼ 19,4%

Fuente: elaboración propia a partir de datos EUROSTAT hasta junio de 2023, y Unidad G.2 de la DG AGRI a partir de Surveillance TAXUD para julio y agosto de 2023.



IMPORTACIONES DE POMELOS POR LA UE 27											Variaciones (%)		Variaciones (t)	
AÑO NATURAL	2014	2015	2016	2017	2018	2019	2020	2021	2022	2023	2023 vs 2022	2023 vs Media 5	2023 vs 2022	2023 vs Media 5
TONELADAS	Ene-Ago	Ene-Ago	Ene-Ago	Ene-Ago	Ene-Ago	Ene-Ago	Ene-Ago	Ene-Ago	Ene-Ago	Ene-Ago				
SUDÁFRICA	63.024	72.452	75.576	79.608	95.338	82.144	81.679	81.651	67.031	<b>70.526</b>	5,2%	-13,5%	3.496	-11.042
CHINA	10.700	11.237	13.260	26.839	22.505	22.291	20.770	24.378	11.943	<b>10.119</b>	-15,3%	-50,3%	-1.824	-10.258
TURQUÍA	64.974	44.135	65.293	33.048	62.418	30.543	49.487	32.645	40.163	<b>21.559</b>	-46,3%	-49,9%	-18.603	-21.492
ISRAEL	19.381	16.250	12.740	11.319	12.256	7.326	13.130	8.258	8.631	<b>7.536</b>	-12,7%	-24,0%	-1.095	-2.385
EEUU	27.196	22.082	18.278	15.111	9.576	8.532	5.311	4.711	3.380	<b>1.812</b>	-46,4%	-71,2%	-1.568	-4.490
Resto EXTRA UE	6.553	10.348	11.410	6.390	9.922	9.064	7.512	6.141	5.607	<b>6.521</b>	16,3%	-14,7%	915	-1.128
<b>TOTAL 4</b>	<b>158.079</b>	<b>144.074</b>	<b>166.869</b>	<b>150.813</b>	<b>192.517</b>	<b>142.304</b>	<b>165.066</b>	<b>146.933</b>	<b>127.767</b>	<b>109.741</b>	-14,1%	-29,2%	-18.027	-45.177
<b>TOTAL 5</b>	<b>185.275</b>	<b>166.155</b>	<b>185.147</b>	<b>165.924</b>	<b>202.092</b>	<b>150.837</b>	<b>170.377</b>	<b>151.644</b>	<b>131.148</b>	<b>111.553</b>	-14,9%	-30,8%	-19.595	-49.666
HEMISFERIO NORTE	125.527	98.878	115.276	89.511	111.715	73.225	92.454	73.063	66.920	<b>44.287</b>	-33,8%	-46,9%	-22.633	-39.188
HEMISFERIO SUR	68.305	79.635	83.220	84.490	102.860	88.197	87.043	87.045	72.240	<b>76.689</b>	6,2%	-12,3%	4.449	-10.788
<b>TOTAL EXTRA UE</b>	<b>191.827</b>	<b>176.503</b>	<b>196.557</b>	<b>172.314</b>	<b>212.015</b>	<b>159.900</b>	<b>177.889</b>	<b>157.786</b>	<b>136.754</b>	<b>118.074</b>	-13,7%	-30,1%	-18.680	-50.795

IMPORTACIONES DE POMELOS POR LA UE 27											Variaciones (%)		Variaciones (t)	
CAMPAÑA	2013/2014	2014/2015	2015/2016	2016/2017	2017/2018	2018/2019	2019/2020	2020/2021	2021/2022	2022/2023	2022/2023 vs 2021/2022	2022/2023 vs Media 5	2022/2023 vs 2021/2022	2022/2023 vs Media 5
TONELADAS	Sept-Ago	Sept-Ago	Sept-Ago	Sept-Ago	Sept-Ago	Sept-Ago	Sept-Ago	Sept-Ago	Sept-Ago	Sept-Ago				
SUDÁFRICA	72.184	77.003	82.235	85.835	100.889	84.674	91.663	85.465	75.912	<b>79.034</b>	4,1%	-9,9%	3.122	-8.687
CHINA	88.287	74.830	84.493	96.309	104.151	102.120	109.333	112.832	52.391	<b>61.933</b>	18,2%	-35,6%	9.542	-34.232
TURQUÍA	86.407	69.909	94.066	59.321	90.301	59.915	78.377	61.695	63.127	<b>35.810</b>	-43,3%	-49,3%	-27.317	-34.873
ISRAEL	34.962	32.675	27.285	24.369	21.805	16.965	19.988	18.226	16.569	<b>15.079</b>	-9,0%	-19,4%	-1.490	-3.632
EEUU	34.189	35.682	28.782	22.795	13.871	11.988	10.230	9.536	5.947	<b>3.029</b>	-49,1%	-70,6%	-2.918	-7.285
Resto EXTRA UE	26.672	21.330	26.563	18.137	23.995	17.735	17.902	12.372	10.324	<b>8.368</b>	-18,9%	-49,2%	-1.956	-8.098
<b>TOTAL 4</b>	<b>281.840</b>	<b>254.418</b>	<b>288.079</b>	<b>265.834</b>	<b>317.146</b>	<b>263.675</b>	<b>299.360</b>	<b>278.218</b>	<b>208.000</b>	<b>191.856</b>	-7,8%	-29,8%	-16.144	-81.424
<b>TOTAL 5</b>	<b>316.029</b>	<b>290.099</b>	<b>316.861</b>	<b>288.630</b>	<b>331.017</b>	<b>275.663</b>	<b>309.590</b>	<b>287.754</b>	<b>213.947</b>	<b>194.885</b>	-8,9%	-31,3%	-19.062	-88.709
HEMISFERIO NORTE	268.058	232.971	259.330	221.462	254.459	207.188	234.776	213.583	146.754	<b>120.254</b>	-18,1%	-43,1%	-26.499	-91.098
HEMISFERIO SUR	87.525	89.678	97.455	96.591	115.448	95.063	102.221	93.973	83.480	<b>86.120</b>	3,2%	-12,2%	2.640	-11.917
<b>TOTAL EXTRA UE</b>	<b>342.701</b>	<b>311.429</b>	<b>343.424</b>	<b>306.767</b>	<b>355.012</b>	<b>293.398</b>	<b>327.492</b>	<b>300.125</b>	<b>224.270</b>	<b>203.252</b>	-9,4%	-32,3%	-21.018	-96.807

(\*) Acumulado al mes de AGOSTO

Fuente: elaboración propia a partir de datos EUROSTAT hasta junio de 2023, y Unidad G.2 de la DG AGRI a partir de Surveillance TAXUD para julio y agosto de 2023.





EVOLUCIÓN MENSUAL DE LAS IMPORTACIONES DE POMELO EN LA UE-27 PROCEDENTES DE TTTP (t)

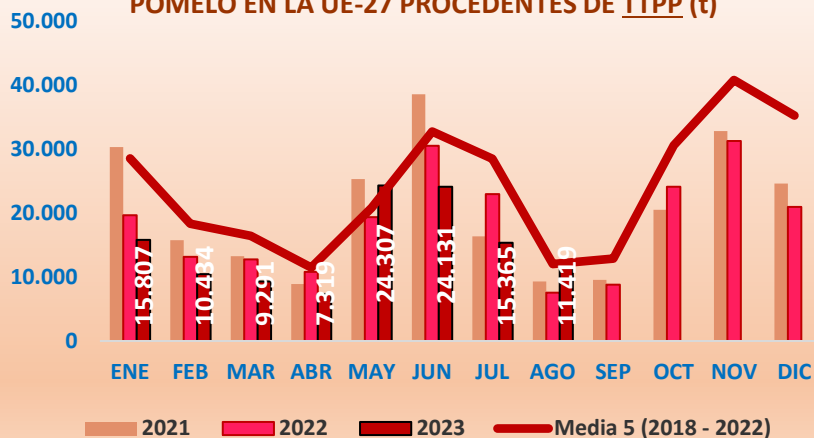

EVOLUCIÓN MENSUAL DE LAS IMPORTACIONES DE POMELO EN LA UE-27 PROCEDENTES DE SUDÁFRICA (t)

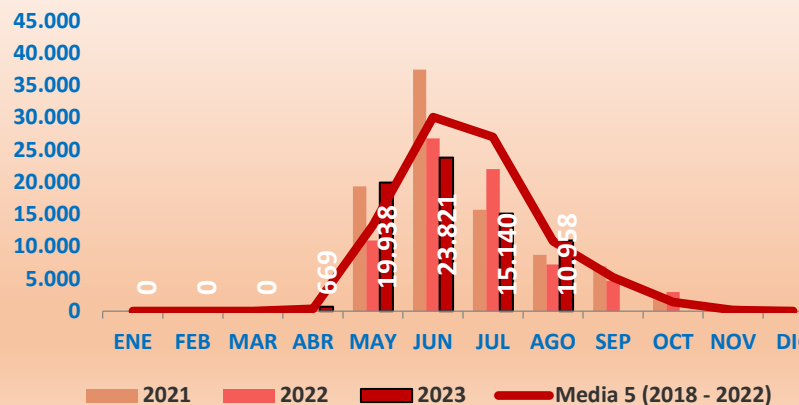

EVOLUCIÓN MENSUAL DE LAS IMPORTACIONES DE POMELO EN LA UE-27 PROCEDENTES DE CHINA (t)

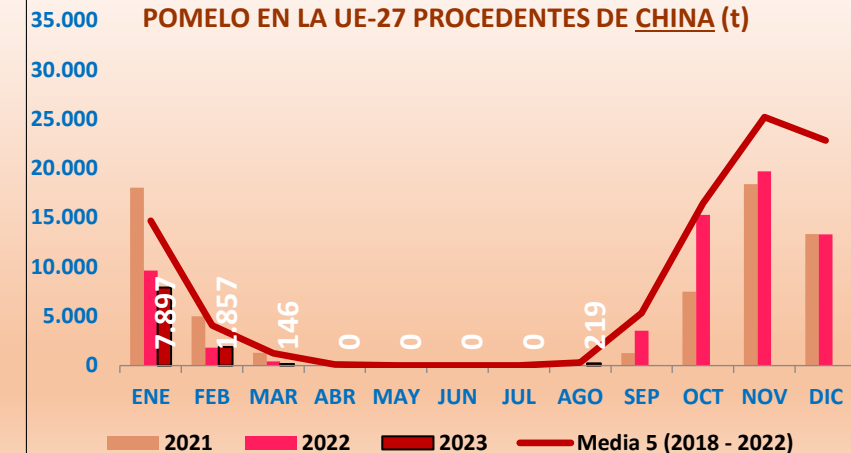

EVOLUCIÓN MENSUAL DE LAS IMPORTACIONES DE POMELO EN LA UE-27 PROCEDENTES DE TURQUÍA (t)

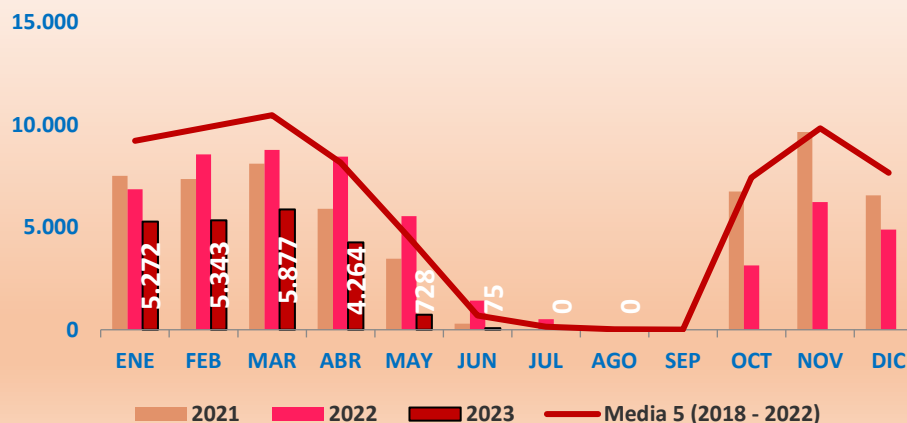

EVOLUCIÓN MENSUAL DE LAS IMPORTACIONES DE POMELO EN LA UE-27 PROCEDENTES DE ISRAEL (t)

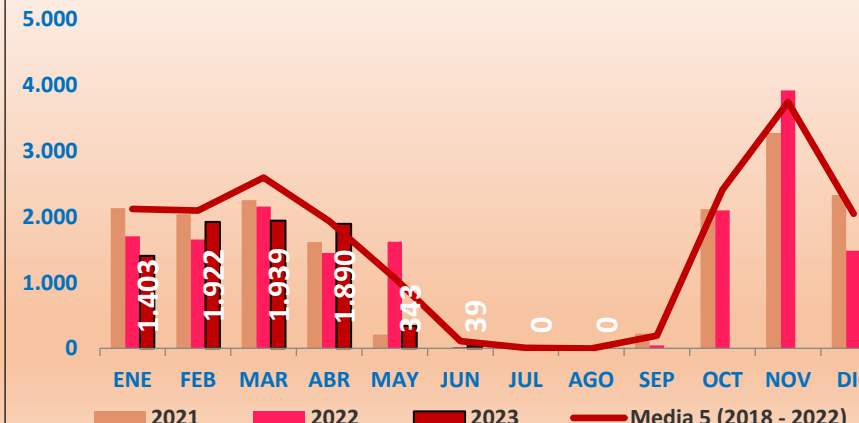

Fuente: elaboración propia a partir de datos EUROSTAT hasta junio de 2023, y Unidad G.2 de la DG AGRI a partir de Surveillance TAXUD para julio y agosto de 2023.





## DISTRIBUCIÓN MENSUAL DE LAS IMPORTACIONES DE POMELOS POR LA UE27

TONELADAS	ENE.	FEB.	MAR	ABR	MAY	JUN	JUL	AGO	SEP	OCT	NOV	DIC	ACUMULADO AÑO	TOTAL AÑO	CAMPAÑA	ACUMULADO CAMPAÑA
2014	32.028	25.772	26.353	21.907	23.480	36.859	19.232	6.197	13.697	37.696	42.748	40.785	191.827	326.753	2013/2014	342.701
2015	27.712	22.338	25.637	14.685	19.175	29.031	24.972	12.954	18.650	34.392	47.464	46.361	176.503	323.370	2014/2015	311.429
2016	28.644	28.555	27.611	15.131	20.343	27.630	29.403	19.239	17.921	28.248	40.441	47.842	196.557	331.010	2015/2016	343.424
2017	34.755	24.411	16.226	9.966	17.831	29.089	26.629	13.408	14.289	39.495	46.774	42.439	172.314	315.312	2016/2017	306.767
2018	30.959	22.983	23.758	18.242	23.196	37.695	41.068	14.114	9.508	32.561	47.113	44.315	212.015	345.512	2017/2018	355.012
2019	31.756	19.255	11.461	6.183	13.557	28.172	33.025	16.491	21.968	37.055	47.777	42.803	159.900	309.503	2018/2019	293.398
2020	30.019	20.443	20.830	13.230	22.727	28.893	29.084	12.662	14.629	38.899	45.075	43.736	177.889	320.229	2019/2020	327.492
2021	30.310	15.760	13.265	8.896	25.322	38.588	16.366	9.279	9.545	20.514	32.858	24.599	157.786	245.302	2020/2021	300.125
2022	19.673	13.143	12.769	10.811	19.338	30.535	22.967	7.519	8.807	24.122	31.301	20.948	136.754	221.933	2021/2022	224.270
2023	15.807	10.434	9.291	7.319	24.307	24.131	15.365	11.419					118.074	118.074	2022/2023	203.252
Media 5 (2018 - 2022)	28.543	18.317	16.417	11.472	20.828	32.777	28.502	12.013	12.891	30.630	40.825	35.280	168.869	288.496	Media 5 (2017/2018 - 2021/2022)	300.060
2023 vs 2022	-19,65%	-20,62%	-27,23%	-32,30%	25,70%	-20,97%	-33,10%	51,87%	-100,00%	-100,00%	-100,00%	-100,00%	-13,66%		2022/2023 vs 2021/2022	-9,37%
2023 vs Media 5	-44,62%	-43,04%	-43,40%	-36,20%	16,70%	-26,38%	-46,09%	-4,95%	-100,00%	-100,00%	-100,00%	-100,00%	-30,08%		2022/2023 vs Media 5	-32,26%
% Mensual Media 5	9,89%	6,35%	5,69%	3,98%	7,22%	11,36%	9,88%	4,16%	4,47%	10,62%	14,15%	12,23%				

(\*) Acumulado al mes de AGOSTO

Fuente: elaboración propia a partir de datos EUROSTAT hasta junio de 2023, y Unidad G.2 de la DG AGRI a partir de Surveillance TAXUD para julio y agosto de 2023.



## DISTRIBUCIÓN MENSUAL DE LAS IMPORTACIONES DE POMELOS POR LA UE27 PROCEDENTES DE SUDÁFRICA

TONELADAS	ENE.	FEB.	MAR	ABR	MAY	JUN	JUL	AGO	SEP	OCT	NOV	DIC	ACUMULADO AÑO	TOTAL AÑO	CAMPAÑA	ACUMULADO CAMPAÑA
2014	0	0	0	72	10.206	29.315	18.065	5.366	2.984	1.567	0	0	63.024	67.576	2013/2014	72.184
2015	0	0	0	211	11.153	27.782	24.036	9.271	5.236	1.388	7	29	72.452	79.111	2014/2015	77.003
2016	0	23	0	194	9.353	24.083	27.854	14.069	5.526	679	23	0	75.576	81.803	2015/2016	82.235
2017	0	0	0	240	12.869	27.837	25.863	12.800	4.695	812	7	38	79.608	85.159	2016/2017	85.835
2018	0	0	25	420	10.878	32.725	38.508	12.782	1.944	570	0	15	95.338	97.868	2017/2018	100.889
2019	7	0	0	676	10.723	25.673	31.082	13.983	9.203	778	3	0	82.144	92.128	2018/2019	84.674
2020	0	0	0	242	14.566	27.916	27.594	11.361	3.100	699	15	0	81.679	85.492	2019/2020	91.663
2021	0	0	0	489	19.310	37.439	15.718	8.695	6.999	1.821	49	12	81.651	90.533	2020/2021	85.465
2022	25	0	0	35	10.967	26.765	22.000	7.238	4.710	2.981	817	0	67.031	75.538	2021/2022	75.912
2023	0	0	0	669	19.938	23.821	15.140	10.958					70.526	70.526	2022/2023	79.034
Media 5 (2018 - 2022)	6	0	5	372	13.289	30.104	26.981	10.812	5.191	1.370	177	5	81.569	88.312	Media 5 (2017/2018 - 2021/2022)	87.720
2023 vs 2022	-100,00%	-	-	1788,00%	81,79%	-11,00%	-31,18%	51,41%	-100,00%	-100,00%	-100,00%	-	5,22%		2022/2023 vs 2021/2022	4,11%
2023 vs Media 5	-100,00%	-	-99,80%	79,55%	50,04%	-20,87%	-43,89%	1,36%	-100,00%	-100,00%	-100,00%	-100,00%	-13,54%		2022/2023 vs Media 5	-9,90%
% Mensual Media 5	0,01%	0,00%	0,01%	0,42%	15,05%	34,09%	30,55%	12,24%	5,88%	1,55%	0,20%	0,01%				

(\*) Acumulado al mes de AGOSTO

Fuente: elaboración propia a partir de datos EUROSTAT hasta junio de 2023, y Unidad G.2 de la DG AGRI a partir de Surveillance TAXUD para julio y agosto de 2023.



## DISTRIBUCIÓN MENSUAL DE LAS IMPORTACIONES DE POMELOS POR LA UE27 PROCEDENTES DE CHINA

TONELADAS	ENE.	FEB.	MAR	ABR	MAY	JUN	JUL	AGO	SEP	OCT	NOV	DIC	ACUMULADO AÑO	TOTAL AÑO	CAMPAÑA	ACUMULADO CAMPAÑA
2014	8.906	1.744	49	0	0	0	0	0	3.808	14.720	23.138	21.927	10.700	74.293	2013/2014	88.287
2015	8.667	1.622	911	37	0	0	0	0	4.315	13.133	25.476	28.308	11.237	82.469	2014/2015	74.830
2016	10.534	2.195	514	0	0	0	0	17	4.729	10.448	21.659	32.635	13.260	82.731	2015/2016	84.493
2017	19.919	5.719	592	532	0	0	0	77	3.964	19.249	30.381	28.051	26.839	108.484	2016/2017	96.309
2018	14.810	5.178	1.387	355	85	37	0	653	5.183	16.186	28.850	29.611	22.505	102.335	2017/2018	104.151
2019	15.990	4.084	1.498	0	0	0	0	719	7.441	22.726	30.810	27.584	22.291	110.853	2018/2019	102.120
2020	14.891	4.253	1.547	4	0	0	0	76	9.277	20.668	28.228	30.281	20.770	109.225	2019/2020	109.333
2021	18.038	4.991	1.276	63	0	0	0	9	1.258	7.480	18.385	13.325	24.378	64.826	2020/2021	112.832
2022	9.636	1.818	421	41	0	0	0	26	3.542	15.277	19.690	13.306	11.943	63.757	2021/2022	52.391
2023	7.897	1.857	146	0	0	0	0	219					10.119	10.119	2022/2023	61.933
Media 5 (2018 - 2022)	14.673	4.065	1.226	93	17	7	-	297	5.340	16.467	25.192	22.821	20.378	90.199	Media 5 (2017/2018 - 2021/2022)	96.165
2023 vs 2022	-18,05%	2,14%	-65,33%	-99,99%	-	-100,00%	-	736,56%	-100,00%	-100,00%	-100,00%	-100,00%	-15,27%		2022/2023 vs 2021/2022	18,21%
2023 vs Media 5	-46,18%	-54,31%	-88,09%	-99,99%	-99,98%	-100,00%	-	-26,23%	-100,00%	-100,00%	-100,00%	-100,00%	-50,34%		2022/2023 vs Media 5	-35,60%
% Mensual Media 5	16,27%	4,51%	1,36%	0,10%	0,02%	0,01%	0,00%	0,33%	5,92%	18,26%	27,93%	25,30%				

(\*) Acumulado al mes de AGOSTO

Fuente: elaboración propia a partir de datos EUROSTAT hasta junio de 2023, y Unidad G.2 de la DG AGRI a partir de Surveillance TAXUD para julio y agosto de 2023.



## DISTRIBUCIÓN MENSUAL DE LAS IMPORTACIONES DE POMELOS POR LA UE27 PROCEDENTES DE TURQUÍA

TONELADAS	ENE.	FEB.	MAR	ABR	MAY	JUN	JUL	AGO	SEP	OCT	NOV	DIC	ACUMULADO AÑO	TOTAL AÑO	CAMPAÑA	ACUMULADO CAMPAÑA
2014	10.938	13.047	13.431	11.740	8.366	6.372	790	291	269	8.197	9.149	8.158	64.974	90.748	2013/2014	86.407
2015	9.288	11.691	13.687	6.725	2.702	42	0	0	0	7.414	10.783	10.577	44.135	72.909	2014/2015	69.909
2016	11.355	17.328	15.691	10.506	7.610	2.455	250	98	47	8.452	9.753	8.021	65.293	91.565	2015/2016	94.066
2017	8.141	10.460	8.417	5.070	810	94	51	5	0	9.592	9.409	8.882	33.048	60.931	2016/2017	59.321
2018	10.353	12.522	16.301	13.444	8.516	1.168	114	0	1	8.576	11.411	9.383	62.418	91.790	2017/2018	90.301
2019	10.389	9.493	6.407	3.333	675	247	0	0	0	7.979	11.411	9.500	30.543	59.434	2018/2019	59.915
2020	10.955	11.287	12.781	9.679	4.341	316	98	29	0	10.656	10.459	7.935	49.487	78.537	2019/2020	78.377
2021	7.505	7.355	8.106	5.899	3.467	294	0	20	22	6.745	9.645	6.553	32.645	55.610	2020/2021	61.695
2022	6.851	8.561	8.773	8.450	5.538	1.416	512	63	0	3.139	6.225	4.887	40.163	54.413	2021/2022	63.127
2023	5.272	5.343	5.877	4.264	728	75	0	0					21.559	21.559	2022/2023	35.810
Media 5 (2018 - 2022)	9.211	9.844	10.473	8.161	4.507	688	145	22	5	7.419	9.830	7.652	43.051	67.957	Media 5 (2017/2018 - 2021/2022)	70.683
2023 vs 2022	-23,05%	-37,59%	-33,01%	-49,53%	-86,85%	-94,69%	-100,00%	-100,00%	-	-100,00%	-100,00%	-100,00%	-46,32%		2022/2023 vs 2021/2022	-43,27%
2023 vs Media 5	-42,76%	-45,72%	-43,89%	-47,74%	-83,84%	-89,08%	-100,00%	-100,00%	-100,00%	-100,00%	-100,00%	-100,00%	-49,92%		2022/2023 vs Media 5	-49,34%
% Mensual Media 5	13,55%	14,49%	15,41%	12,01%	6,63%	1,01%	0,21%	0,03%	0,01%	10,92%	14,47%	11,26%				

(\*) Acumulado al mes de AGOSTO

Fuente: elaboración propia a partir de datos EUROSTAT hasta junio de 2023, y Unidad G.2 de la DG AGRI a partir de Surveillance TAXUD para julio y agosto de 2023.





## DISTRIBUCIÓN MENSUAL DE LAS IMPORTACIONES DE POMELOS POR LA UE27 PROCEDENTES DE ISRAEL

TONELADAS	ENE.	FEB.	MAR	ABR	MAY	JUN	JUL	AGO	SEP	OCT	NOV	DIC	ACUMULADO AÑO	TOTAL AÑO	CAMPAÑA	ACUMULADO CAMPAÑA
2014	3.876	4.173	5.083	4.272	1.976	0	0	0	1.291	7.650	4.300	3.185	19.381	35.806	2013/2014	34.962
2015	2.778	3.101	4.329	4.134	1.860	49	0	0	829	7.026	5.195	1.495	16.250	30.795	2014/2015	32.675
2016	2.355	2.761	3.929	2.845	747	70	21	13	1.657	4.405	3.996	2.992	12.740	25.790	2015/2016	27.285
2017	1.989	2.616	2.142	2.785	1.454	333	0	0	239	3.536	3.682	2.093	11.319	20.868	2016/2017	24.369
2018	2.434	2.087	2.824	2.898	1.487	525	0	0	192	2.420	4.401	2.627	12.256	21.895	2017/2018	21.805
2019	1.895	2.329	1.712	1.037	354	0	0	0	19	1.546	3.199	2.093	7.326	14.183	2018/2019	16.965
2020	2.427	2.350	4.014	2.651	1.684	5	0	0	487	3.876	3.910	1.695	13.130	23.098	2019/2020	19.988
2021	2.131	2.035	2.250	1.615	209	0	18	0	223	2.113	3.272	2.330	8.258	16.197	2020/2021	18.226
2022	1.701	1.652	2.151	1.450	1.617	20	39	0	46	2.096	3.919	1.482	8.631	16.174	2021/2022	16.569
2023	1.403	1.922	1.939	1.890	343	39	0	0					7.536	7.536	2022/2023	15.079
Media 5 (2018 - 2022)	2.118	2.090	2.590	1.930	1.070	110	11	0	193	2.410	3.740	2.046	9.920	18.309	Media 5 (2017/2018 - 2021/2022)	18.711
2023 vs 2022	-17,51%	16,38%	-9,85%	30,30%	-78,82%	91,17%	-100,00%	-	-100,00%	-100,00%	-100,00%	-100,00%	-12,69%		2022/2023 vs 2021/2022	-8,99%
2023 vs Media 5	-33,74%	-8,04%	-25,13%	-2,11%	-67,99%	-64,78%	-100,00%	-	-100,00%	-100,00%	-100,00%	-100,00%	-24,04%		2022/2023 vs Media 5	-19,41%
% Mensual Media 5	11,57%	11,42%	14,15%	10,54%	5,84%	0,60%	0,06%	0,00%	1,06%	13,16%	20,43%	11,17%				

(\*) Acumulado al mes de AGOSTO

Fuente: elaboración propia a partir de datos EUROSTAT hasta junio de 2023, y Unidad G.2 de la DG AGRI a partir de Surveillance TAXUD para julio y agosto de 2023.





## CONTEXTO DE CAMPAÑA



## CONTEXTO DE CAMPAÑA

PRODUCCIÓN DE CÍTRICOS ESPAÑA. CAMPAÑA 2022/23				Unidad: tonelada			
TIPO DE CÍTRICO	2021/22	2022/23 (prov*)	Promedio 17/18 a 21/22	VARIACIONES			
				c) 2022-23 vs 2021-22 (%)	c) 2022-23 vs MEDIA (%)	c) 2022-23 vs 2021-22 (t)	c) 2022-23 vs MEDIA (t)
Naranja Dulce	3.749.026	2.878.122	3.568.178	↓ -23,2%	↓ -19,3%	-870.904	-690.056
Pequeños Cítricos	2.153.755	1.852.676	2.146.073	↓ -13,98%	↓ -13,7%	-301.079	-293.397
Limón	1.047.323	913.008	1.035.604	↓ -12,8%	↓ -11,8%	-134.315	-122.596
Pomelo	81.932	77.998	77.900	↓ -4,8%	↑ 0,1%	-3.934	98
Otros cítricos	11.330	8.969	13.349	↓ -20,8%	↓ -32,8%	-2.361	-4.380
<b>TOTAL CÍTRICOS</b>	<b>7.043.366</b>	<b>5.730.773</b>	<b>6.841.103</b>	<b>↓ -18,6%</b>	<b>↓ -16,2%</b>	<b>-1.312.593</b>	<b>-1.110.330</b>



Fuente: Elaboración propia a partir de datos de las CCAA, Superficies y Producciones Anuales de Cultivo y Anuarios MAPA.





## ❑ **TOTAL CÍTRICOS:**



- Las cantidades importadas por la UE en la campaña 2022/23, hasta junio, se elevan en volumen a 1.628.234 t, cifra superior a la pasada en un +12% (+174.300 t) y a la media en un 10% (+149.900 t). En valor, se amplía la diferencia, pues con una cifra de 1.475,3 millones de €, supera a la media (+27%) y a la campaña anterior (+24,6%).
- El 51% de las cantidades importadas corresponden a naranjas, seguidas de los pequeños cítricos con el 23,7%; el resto se lo reparten limones y pomelos con el 14,6% y 10,8% respectivamente.
- Naranjas y pequeños cítricos incrementan las cantidades respecto a la media (+25,1% y 17,2% respectivamente), ganando representatividad y, en menor medida, limones (+4,6%). En cambio, los pomelos mantienen su descenso (-32%).
- De los principales suministradores, desciende las importaciones de Turquía (-17,4% vs media5), Marruecos (-31,3%) y Argentina (-32,6%). Por el contrario Egipto (+80%), Sudáfrica (+31,2% y primer suministrador en el periodo incrementando su cuota) e Israel (+22,9%), las incrementan.
- En lo referente al año natural, hasta el mes de junio, el volumen importado es de 972.691 toneladas, lo que significa un 32,4% (+237.942 t) más que el mismo periodo de 2022, y un 24,9% más que la media (+193.674t).
- Se incrementan significativamente las naranjas con un +46,2% respecto a la media ante la menor producción europea. Tanto los pequeños cítricos (+22,9%) como los limones (+28,8%) también aumentan. Solo los pomelos descienden, haciéndolo de forma significativa (-28,9%).
- El principal suministrador en este periodo es Egipto (47,5% de cuota), el cual ha incrementado sus cantidades en un 80,6% respecto a la media y ganado casi 15 puntos de cuota de mercado, ganando mucha presencia en el mercado europeo por el incremento en la venta de naranjas fundamentalmente. Le siguen Sudáfrica (15,5%) que también ha ganado algo de cuota, y Turquía (13,6%) que la ha perdido ligeramente.
- En valor, la cifra se eleva a 861,8 millones de €, que es superior a la del mismo periodo del ejercicio anterior (+42%) y por encima de la media (+41,1%).

Importante!



## □ NARANJAS



- La campaña 2022/23, aun con datos provisionales, se completaría con un volumen importado de 1.016.128 t, lo que supone un incremento del 39,6% respecto a la campaña anterior 2021/22 (+288.000t) y un 16,5% (143.600t) más que la media.
- Egipto, que ha incrementado sus aportaciones en un 83,4% (+208.500t) respecto a la media, se erige como el principal suministrador de la campaña, con el 45,1% del total (ganando 16,5 puntos de cuota), y desbancando a Sudáfrica (42,5% del total) a pesar de haber subido su volumen en un 11% respecto a la media (+43.300t). Marruecos, que de media es el tercer principal proveedor, se quedaría muy lejos de su posición (solo el 1,1% de cuota), habiendo reducidos sus envíos en un 83,8% respecto la media (-59.000t).
- En lo que va de año 2023 (ene-ago), la UE27 ha importado un volumen de 658.315 t, un 67,8% (+266.000t) más que en dicho periodo de 2022 y un +23,7% (+126.300 t) más que la media.
- Al igual que ocurría con el periodo de campaña, destaca el incremento notable de las importaciones procedentes de Egipto que ha recuperado volumen productivo, con un ascenso del 84,2% (+208.300t) respecto a la media, habiendo suministrado el 69,2% del total en el periodo. Por el contrario Marruecos ha bajado sus cantidades en un 91,7% (-54.700t) en relación con la media; mientras que Sudáfrica, que si bien aumenta los envíos en un 50% (+48.600t) respecto al año pasado, se sitúa un -2,2% por debajo de la media (-3.300t).
- En el mes de junio se ha producido un significativo incremento (+125,2%) de las cantidades importadas por la UE respecto a la media, sobre todo por el efecto Egipto, país que ha multiplicado por cuatro sus cantidades en dicho mes en relación con la media.

Importante!



## ❑ PEQUEÑOS CÍTRICOS:



- La campaña 2022/23 alcanzaría globalmente un volumen importado de 447.535t, lo que supondría un 3,2% (+13.800t) más que la pasada campaña y un 16,9% (+64.700t) por encima de la media.
- Sudáfrica (31,2% de cuota) sería el principal proveedor, superando a Marruecos (22,1%) como líder en los suministros de estos cítricos. El país vecino habría reducido notablemente sus suministros debido a una menor producción, cayendo un 12,4% (-14.000t) respecto a la media. Por el contrario Sudáfrica los habría incrementado en un 56,4% (+50.400t). Israel también subiría un 38,5% (+22.800t), y Turquía un +6,1% (+3.700t).
- En lo que va de año (ene-ago), la UE27 ha importado un volumen de 325.591 t de pequeños cítricos, lo que supone un 15,5% (+43.600t) más que en el mismo periodo de 2022, y un incremento respecto de la media en un 21,3% (+57.200 t).
- En este caso Marruecos, que de media es el principal proveedor en el periodo, ha caído a la tercera posición, siendo superado por Sudáfrica e Israel, los cuales han incrementado sus cantidades en un 42,6% (+24.500t) y 38,1% (+22.200t) respectivamente, en comparación con la media.

Importante!





## □ LIMONES:

- La campaña 2022/23 se cerraría con un volumen importado de 401.980 toneladas de limones, lo que supone una fuerte caída del 22,5% (-117.000 t) respecto al mismo periodo de la campaña anterior y ligeramente por debajo de la media (-0,7%, -3.000t).
- Sudáfrica se distancia del resto de proveedores y alcanza una cuota del 49,1% (16 puntos por encima de su cuota media), creciendo sus aprovisionamientos en un 47,1% (+63.300t) respecto de la media de las cinco campañas precedentes. Le sigue Turquía con un 26,4% de cuota, país que ha reducido sus cantidades en un 3,7% (-4.100t) en relación con la media. Argentina, segundo proveedor habitual casi a la par con Sudáfrica, ha caído en esta campaña un 41,3% (-53.300t) respecto a la media y ha perdido 13 puntos de cuota.
- En el año 2023 (ene-ago) se han importado por la UE27 311.372 t de limones, lo que supone un -17% (-63.600t) menos que lo importado en el año pasado en igual periodo, si bien es un 6,7% superior (+19.500 t) que la cantidad media.
- Sudáfrica también destaca como principal proveedor en este periodo con un 53,5% de cuota. El país africano, aunque reduce sus envíos -4% (-7.200t) respecto al mismo periodo de 2022, los incrementa significativamente en comparación con la media (+48,8%, +54.300t). Turquía también incrementa sus cantidades respecto a la media (+30,3%, +14.100t), y Argentina, al contrario, desciende (-39,3%, -43.600t).

## □ POMELOS:

- El volumen de importación de la campaña 2022/23 alcanzaría las 203.252 toneladas, lo que supondría un descenso del 9,4% (-21.000t) en relación con la 2021/22 y de un 32,3% (-96.800t) con la media.
- Sudáfrica supera a China como principal suministrador por segundo año consecutivo, aumentando sus cantidades respecto a la pasada campaña en un 4,1%, pero disminuyéndolas en relación con la media (-10%, -8.700t). El resto de los principales suministradores también descienden en el periodo en relación con la media.
- En lo que va de 2023 se han importado 118.074 toneladas, lo que supone un descenso del -13,7% (-18.700t) en relación con el año pasado, y un -30,1% (-50.800 t) que la media.

Importante!





## ❑ **CONTEXTO DE CAMPAÑA:**

- La producción española de la campaña 2022/23, con 5,731 millones de toneladas, se ha situado un 18,6% por debajo de la anterior y un 16,2% inferior a la media de las cinco anteriores.
- Se han producido 1,1 millones de toneladas menos que una campaña media, y ha sido la producción más baja de las últimas 11 campañas, con descensos muy significativos, más marcado en el caso de la naranja.

Importante!





**S.G DE FRUTAS Y HORTALIZAS Y VITIVINICULTURA**  
**C/ Almagro, 33, 6ª planta. MADRID**



**Tf: 913476718 - 913471806**  
**E-mail: [sgfhaov@mapa.es](mailto:sgfhaov@mapa.es)**

