



PLAN DE MEDIDAS DEL MAPA PARA EL SECTOR DE LOS CÍTRICOS

Medida 5.3 SEGUIMIENTO REFORZADO DE LAS IMPORTACIONES DE CÍTRICOS POR LA UE





SEGUIMIENTO REFORZADO DE LAS IMPORTACIONES DE CÍTRICOS POR LA UE

NOTA METODOLÓGICA



1. El Plan de Medidas del MAPA para el sector cítrico, adoptado el 2 de abril de 2019, establece como medida 5.3 el seguimiento reforzado de las importaciones de cítricos en la UE.
2. Su objetivo es seguir de manera exhaustiva los volúmenes de cítricos importados por la UE y sus orígenes más importantes.
3. Las fuentes de obtención de datos son EUROSTAT y la información suministrada por la Comisión Europea a partir de Surveillance TAXUD. De EUROSTAT se obtienen los volúmenes importados disponibles en su página web a principio de cada mes, generalmente los correspondientes a las cantidades importadas hasta el último día del segundo mes anterior al de su publicación. De Surveillance TAXUD los volúmenes de los distintos tipos de cítricos importados hasta el último día del mes inmediatamente anterior de los principales orígenes. Fruto del trabajo del MAPA con la Comisión ya se dispone de datos adelantados para todos los tipos de cítricos.
4. A partir del 1/02/20 el Reino Unido dejó de formar parte de la UE. Hasta el boletín nº 18, y en base a los datos disponibles en EUROSTAT para RU, se ha considerado a la UE-28 hasta enero de 2020 y al agregado UE-27+UK a partir de entonces. De conformidad con el Acuerdo de retirada entre el RU y la UE, dicho país ya no está obligado a transmitir información a Eurostat, por lo que se han dejado de difundir sus datos. Por ello, los datos, tanto actuales como históricos, **se refieren a la UE-27.**
5. La fecha de extracción de los datos para la confección de este boletín ha sido el **16-05-2023** en el caso de EUROSTAT hasta marzo23, y **9/06/2023** los datos adelantados hasta el mes de mayo23 de la Unidad G.2 de la DG AGRI a partir de Surveillance TAXUD . La última información disponible perfecciona a la anterior.
6. Se incluyen también datos sobre valor de las importaciones, así como se amplía el seguimiento a un mayor número de países de origen. Los datos que se muestran relativos a los agregados Hemisferio Norte y Hemisferio Sur son aproximados.
7. Este boletín constituye una herramienta para hacer pública la información resultante de dicho seguimiento y es suministrado en la primera quincena de cada mes, una vez están disponibles los datos de la Comisión.

BOLETÍN N.º 45: SEGUIMIENTO REFORZADO DE LAS IMPORTACIONES DE CÍTRICOS POR LA UE

MINISTERIO DE AGRICULTURA, PESCA Y ALIMENTACIÓN

Dirección General de Producciones y Mercados Agrarios

Subdirección General de Frutas y Hortalizas y Vitivinicultura





- IMPORTACIONES TOTALES DE CÍTRICOS POR LA UE
- IMPORTACIONES DE NARANJAS POR LA UE
- IMPORTACIONES DE PEQUEÑOS CÍTRICOS POR LA UE
- IMPORTACIONES DE LIMONES POR LA UE
- IMPORTACIONES DE POMELOS POR LA UE
- DESTACAMOS



sobre la imagen para ir a la información





IMPORTACIONES TOTALES DE CÍTRICOS POR LA UE



AÑO NATURAL

IMPORTACIONES DE CÍTRICOS POR LA UE-27 DE TTPP (t)
Año natural (Enero/-----*)

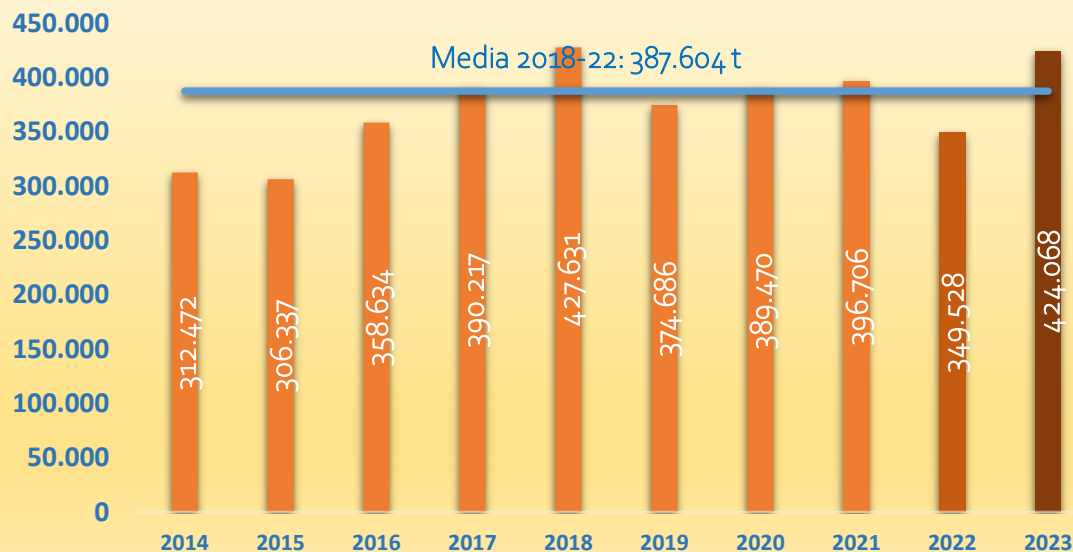

IMPORTACIONES DE CÍTRICOS POR LA UE-27 DE TTPP (miles de €)
Año natural (Enero/-----*)

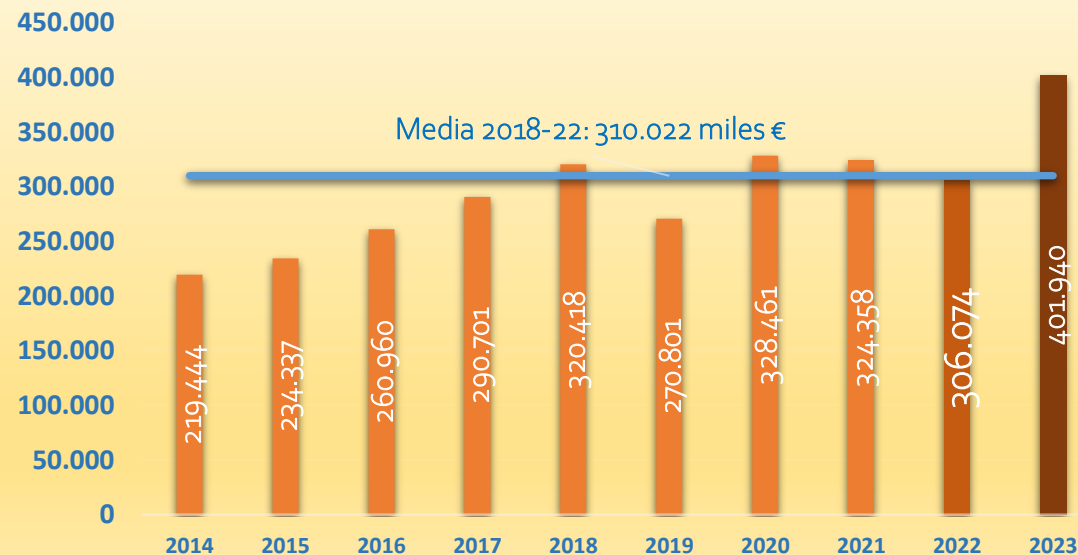

(* Acumulado al mes de MARZO)

2023 vs	VOLUMEN	VALOR
2022	▲ 21,3%	▲ 31,3%
Media 5	▲ 9,4%	▲ 29,6%



Fuente: elaboración propia a partir de datos EUROSTAT

BOLETÍN N.º 45: SEGUIMIENTO REFORZADO DE LAS IMPORTACIONES DE CÍTRICOS POR LA UE

MINISTERIO DE AGRICULTURA, PESCA Y ALIMENTACIÓN

Dirección General de Producciones y Mercados Agrarios
Subdirección General de Frutas y Hortalizas y Vitivinicultura



AÑO NATURAL

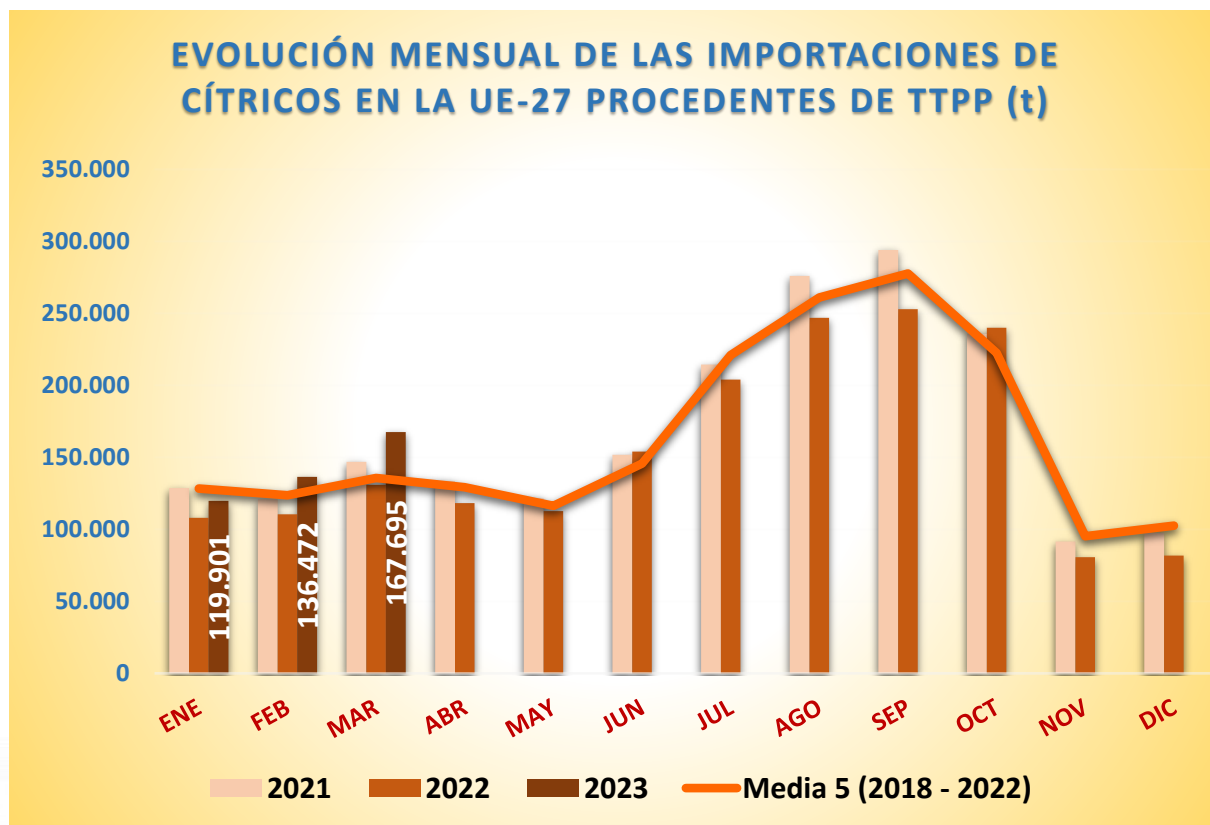

(* Acumulado al mes de MARZO)



Fuente: elaboración propia a partir de datos EUROSTAT



AÑO NATURAL

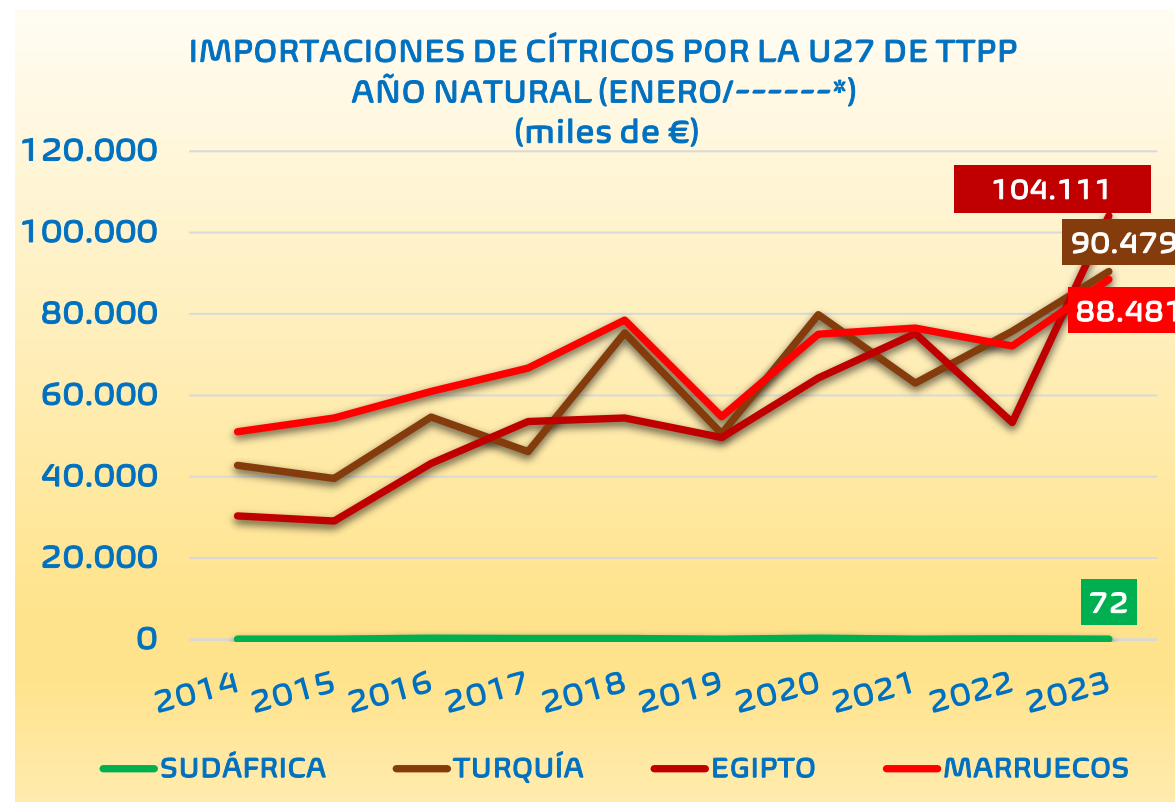
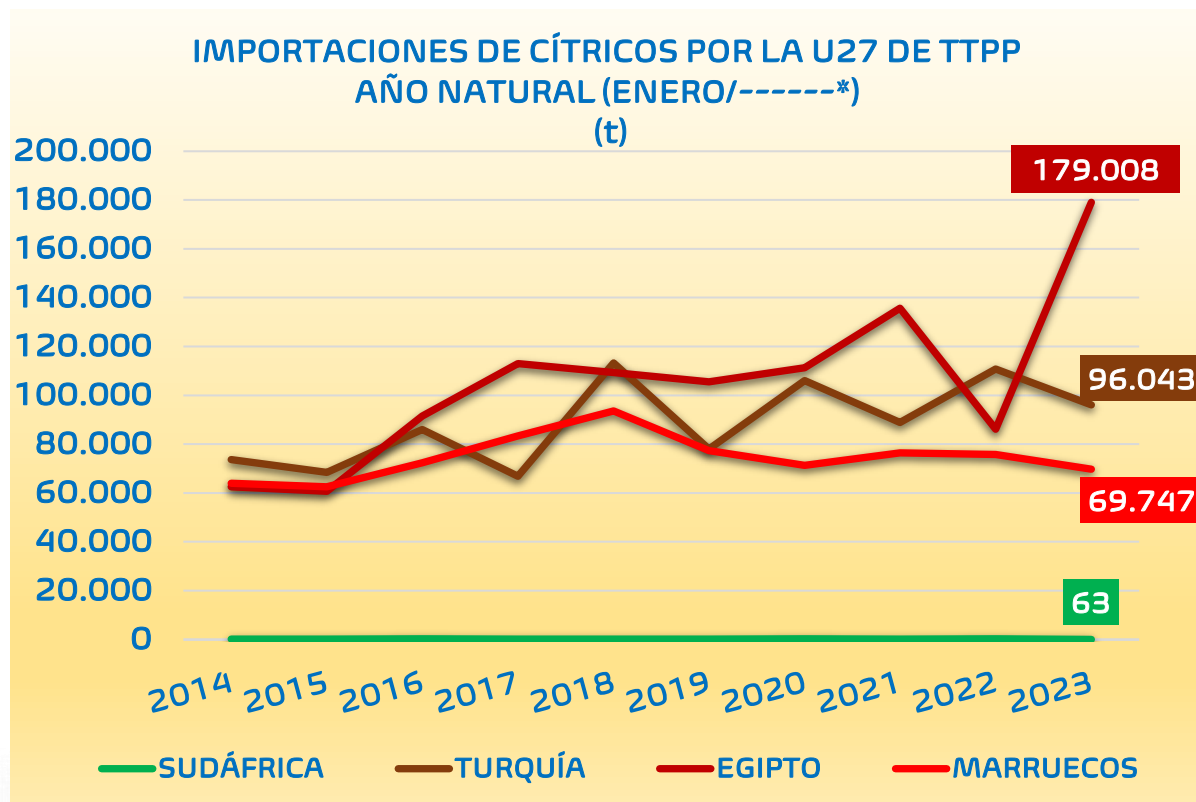

(*) Acumulado al mes de MARZO



Fuente: elaboración propia a partir de datos EUROSTAT



CANTIDAD (toneladas)

AÑO NATURAL	2014	2015	2016	2017	2018	2019	2020	2021	2022	2023	Variaciones (%)		Variaciones (t)	
	TONELADAS	Ene-Mar	Ene-Mar	Ene-Mar	Ene-Mar	Ene-Mar	Ene-Mar	Ene-Mar	Ene-Mar	Ene-Mar	2023 vs 2022	2023 vs Media 5	2023 vs 2022	2023 vs Media 5
NARANJAS	111.336	109.229	145.336	166.778	163.557	144.842	122.482	138.575	100.266	172.446	72,0%	28,7%	72.180	38.502
PEQUEÑOS CÍTRICOS	100.898	98.378	111.480	126.448	149.930	134.523	170.692	172.999	162.299	178.202	9,8%	12,7%	15.903	20.113
LIMONES	16.085	23.042	17.007	21.600	36.444	32.849	25.005	25.797	41.379	37.420	-9,6%	15,9%	-3.959	5.125
POMELOS	84.153	75.687	84.811	75.392	77.700	62.473	71.292	59.335	45.584	36.001	-21,0%	-43,1%	-9.584	-27.276
TOTAL	312.472	306.337	358.634	390.217	427.631	374.686	389.470	396.706	349.528	424.068	21,3%	9,4%	74.540	36.464

VALOR (miles de €)

AÑO NATURAL	2014	2015	2016	2017	2018	2019	2020	2021	2022	2023	Variaciones (%)		Variaciones (t)	
	Miles de €	Ene-Mar	Ene-Mar	Ene-Mar	Ene-Mar	Ene-Mar	Ene-Mar	Ene-Mar	Ene-Mar	Ene-Mar	2023 vs 2022	2023 vs Media 5	2023 vs 2022	2023 vs Media 5
NARANJAS	56.555	55.238	73.629	83.651	85.745	71.452	71.380	75.661	61.155	97.517	59,5%	33,4%	36.362	24.439
PEQUEÑOS CÍTRICOS	97.321	108.699	111.208	128.850	153.203	133.568	185.113	193.614	182.929	242.975	32,8%	43,2%	60.046	73.289
LIMONES	10.391	14.088	15.957	16.254	28.534	22.378	22.700	17.496	26.880	31.743	18,1%	34,5%	4.863	8.145
POMELOS	55.178	56.313	60.166	61.946	52.936	43.402	49.268	37.587	35.110	29.705	-15,4%	-32,0%	-5.405	-13.956
TOTAL	219.444	234.337	260.960	290.701	320.418	270.801	328.461	324.358	306.074	401.940	31,3%	29,6%	95.866	91.917

(*) Acumulado al mes de MARZO



Fuente: elaboración propia a partir de datos EUROSTAT



CANTIDAD (toneladas)

DISTRIBUCIÓN MENSUAL DE LAS IMPORTACIONES DE CÍTRICOS POR LA UE27

TONELADAS	ENE.	FEB.	MAR	ABR	MAY	JUN	JUL	AGO	SEP	OCT	NOV	DIC	ACUMULADO AÑO	TOTAL AÑO	CAMPAÑA	ACUMULADO CAMPAÑA
2014	102.768	106.279	103.425	79.408	75.138	91.749	147.858	177.468	238.753	195.578	81.304	88.848	312.472	1.488.575	2013/2014	933.967
2015	99.627	99.181	107.529	89.707	79.047	108.969	180.287	232.909	235.957	182.118	100.418	115.421	306.337	1.631.171	2014/2015	910.819
2016	109.169	128.607	120.858	100.201	99.592	159.365	202.478	273.270	252.304	135.327	97.006	124.915	358.634	1.803.092	2015/2016	992.548
2017	138.909	119.190	132.118	112.559	104.764	125.180	220.781	253.324	246.628	204.254	107.262	102.210	390.217	1.867.180	2016/2017	999.769
2018	133.166	133.953	160.512	145.926	126.278	141.337	213.038	275.094	265.868	246.096	106.390	118.122	427.631	2.065.781	2017/2018	1.087.985
2019	142.282	123.079	109.325	94.894	72.275	99.183	205.090	248.460	314.846	199.377	98.872	108.281	374.686	1.815.962	2018/2019	1.111.162
2020	129.179	129.526	130.766	154.300	148.835	182.013	269.083	258.286	261.031	191.952	98.874	107.291	389.470	2.061.135	2019/2020	1.110.846
2021	128.793	120.988	146.925	133.374	121.584	151.843	214.544	276.014	294.120	235.947	91.609	97.530	396.706	2.013.272	2020/2021	1.055.853
2022	108.039	110.584	130.905	118.351	112.696	154.145	204.136	247.019	253.008	240.101	80.624	81.740	349.528	1.841.349	2021/2022	1.068.735
2023	119.901	136.472	167.695										424.068	424.068	2022/2023	1.079.542
Media 5 (2018 - 2022)	128.292	123.626	135.687	129.369	116.334	145.704	221.178	260.974	277.775	222.695	95.274	102.593	387.604	1.959.500	Media 5 (2017/2018 - 2021/2022)	1.086.916
2023 vs 2022	10,98%	23,41%	28,10%	-100,00%	-100,00%	-100,00%	-100,00%	-100,00%	-100,00%	-100,00%	-100,00%	-100,00%	21,33%		2022/2023 vs 2021/2022	1,01%
2023 vs Media 5	-6,54%	10,39%	23,59%	-100,00%	-100,00%	-100,00%	-100,00%	-100,00%	-100,00%	-100,00%	-100,00%	-100,00%	9,41%		2022/2023 vs Media 5	-0,68%
% Mensual Media 5	6,55%	6,31%	6,92%	6,60%	5,94%	7,44%	11,29%	13,32%	14,18%	11,36%	4,86%	5,24%				

(*) Acumulado al mes de MARZO

Fuente: elaboración propia a partir de datos EUROSTAT



VALOR (miles de €)

DISTRIBUCIÓN MENSUAL DE LAS IMPORTACIONES DE CÍTRICOS POR LA UE27

MILES DE €	ENE.	FEB.	MAR	ABR	MAY	JUN	JUL	AGO	SEP	OCT	NOV	DIC	ACUMULADO AÑO	TOTAL AÑO	CAMPAÑA	ACUMULADO CAMPAÑA
2014	71.857	76.527	71.060	47.192	46.150	62.385	116.976	153.362	198.368	138.786	54.649	60.391	219.444	1.097.704	2013/2014	640.291
2015	73.070	80.212	81.055	60.337	52.503	88.012	158.494	219.577	199.439	142.536	75.704	80.943	234.337	1.311.882	2014/2015	686.531
2016	81.237	97.896	81.827	62.445	73.450	162.668	215.059	289.139	226.344	102.684	70.389	87.288	260.960	1.550.425	2015/2016	759.581
2017	102.926	92.817	94.958	77.464	80.729	121.908	204.957	220.012	202.926	162.210	77.284	69.426	290.701	1.507.617	2016/2017	777.406
2018	102.561	104.559	113.298	93.508	83.377	128.271	198.520	249.536	234.659	179.843	68.031	77.351	320.418	1.633.514	2017/2018	832.265
2019	103.449	96.597	70.755	55.017	48.979	93.304	170.606	209.680	257.375	156.827	67.446	80.914	270.801	1.410.948	2018/2019	830.685
2020	111.361	116.464	100.637	113.343	127.355	165.898	243.306	223.467	238.461	165.929	66.621	69.949	328.461	1.742.792	2019/2020	891.023
2021	107.561	102.192	114.606	95.654	80.465	118.618	176.443	238.515	245.150	185.191	72.532	74.460	324.358	1.611.385	2020/2021	865.318
2022	94.620	103.893	107.561	87.592	79.083	133.994	182.359	214.938	238.540	223.176	74.468	77.501	306.074	1.617.725	2021/2022	883.406
2023	127.562	134.402	139.976										401.940	401.940	2022/2023	1.015.625
Media 5 (2018 - 2022)	103.910	104.741	101.371	89.023	83.852	128.017	194.247	227.227	242.837	182.193	69.820	76.035	310.022	1.603.273	Media 5 (2017/2018 - 2021/2022)	860.540
2023 vs 2022	34,82%	29,37%	30,14%	-100,00%	-100,00%	-100,00%	-100,00%	-100,00%	-100,00%	-100,00%	-100,00%	-100,00%	31,32%		2022/2023 vs 2021/2022	14,97%
2023 vs Media 5	22,76%	28,32%	38,08%	-100,00%	-100,00%	-100,00%	-100,00%	-100,00%	-100,00%	-100,00%	-100,00%	-100,00%	29,65%		2022/2023 vs Media 5	18,02%
% Mensual Media 5	6,48%	6,53%	6,32%	5,55%	5,23%	7,98%	12,12%	14,17%	15,15%	11,36%	4,35%	4,74%				

(*) Acumulado al mes de MARZO

Fuente: elaboración propia a partir de datos EUROSTAT



CANTIDAD (toneladas)

IMPORTACIONES DE CÍTRICOS POR LA UE 27											Variaciones (%)		Variaciones (t)	
AÑO NATURAL	2014	2015	2016	2017	2018	2019	2020	2021	2022	2023	2023 vs 2022	2023 vs Media 5	2023 vs 2022	2023 vs Media 5
TONELADAS	Ene-Mar	Ene-Mar	Ene-Mar	Ene-Mar	Ene-Mar	Ene-Mar	Ene-Mar	Ene-Mar	Ene-Mar	Ene-Mar				
SUDÁFRICA	86	95	235	149	197	125	268	115	245	63	-74,4%	-66,9%	-182	-127
TURQUÍA	73.660	68.433	85.982	66.832	113.195	78.001	106.069	88.885	110.741	96.043	-13,3%	-3,4%	-14.698	-3.335
EGIPTO	62.479	60.668	91.445	112.958	109.380	105.489	111.258	135.678	86.075	179.008	108,0%	63,4%	92.933	69.432
MARRUECOS	63.902	62.465	72.403	83.328	93.555	77.365	71.333	76.369	75.728	69.747	-7,9%	-11,6%	-5.981	-9.123
ARGENTINA	115	537	145	66	0	0	63	0	96	0	-100,0%	-100,0%	-96	-32
CHINA	10.700	11.201	13.243	26.230	21.455	21.572	20.691	24.306	11.876	10.389	-12,5%	-48,0%	-1.487	-9.591
ISRAEL	51.115	51.963	49.286	58.617	50.691	55.471	51.658	51.969	47.721	54.634	14,5%	6,1%	6.913	3.132
URUGUAY	0	0	0	0	0	0	0	0	0	0			0	0
ZIMBABUE	0	0	0	0	0	0	0	0	0	0			0	0
EEUU	24.079	22.702	19.298	15.453	10.712	9.830	7.088	6.369	3.940	2.402	-39,0%	-68,3%	-1.538	-5.186
Resto EXTRA UE	26.338	28.272	26.596	26.583	28.446	26.833	21.043	13.015	13.105	11.783	-10,1%	-42,5%	-1.322	-8.706
TOTAL 5	200.241	192.199	250.211	263.333	316.327	260.979	288.991	301.047	272.885	344.861	26,4%	19,7%	71.976	56.815
TOTAL 10	286.134	278.065	332.038	363.634	399.185	347.853	368.428	383.690	336.423	412.286	22,5%	12,3%	75.863	45.170
HEMISFERIO NORTE	299.103	291.569	344.955	376.711	413.211	361.144	378.618	390.083	342.634	418.114	22,0%	10,9%	75.480	40.976
HEMISFERIO SUR	13.369	14.768	13.678	13.506	14.420	13.541	10.853	6.623	6.894	5.954	-13,6%	-43,1%	-940	-4.512
TOTAL EXTRA UE	312.472	306.337	358.634	390.217	427.631	374.686	389.470	396.706	349.528	424.068	21,3%	9,4%	74.540	36.464

(*) Acumulado al mes de MARZO



Fuente: elaboración propia a partir de datos EUROSTAT, con las excepciones indicadas en la nota metodológica.



VALOR (miles de €)

IMPORTACIONES DE CÍTRICOS POR LA UE 27											Variaciones (%)		Variaciones (t)	
AÑO NATURAL	2014	2015	2016	2017	2018	2019	2020	2021	2022	2023	2023 vs 2022	2023 vs Media 5	2023 vs 2022	2023 vs Media 5
MILES DE €	Ene-Mar	Ene-Mar	Ene-Mar	Ene-Mar	Ene-Mar	Ene-Mar	Ene-Mar	Ene-Mar	Ene-Mar	Ene-Mar				
SUDÁFRICA	59	96	318	226	253	107	296	108	184	72	-60,8%	-61,9%	-112	-117
TURQUÍA	42.777	39.585	54.689	46.136	75.328	50.545	79.797	62.991	75.705	90.479	19,5%	31,4%	14.774	21.606
EGIPTO	30.348	29.091	43.283	53.589	54.438	49.658	64.266	75.156	53.317	104.111	95,3%	75,4%	50.794	44.744
MARRUECOS	51.018	54.457	60.982	66.703	78.493	54.734	75.057	76.520	72.102	88.481	22,7%	24,0%	16.379	17.100
ARGENTINA	101	451	127	94	0	0	58	0	54	0	-100,0%	-100,0%	-54	-22
CHINA	6.363	7.944	7.606	18.020	13.676	11.865	12.508	12.827	12.647	7.745	-38,8%	-39,0%	-4.902	-4.960
ISRAEL	54.172	61.907	56.329	69.397	65.855	74.843	69.664	79.937	76.629	96.660	26,1%	31,7%	20.030	23.274
URUGUAY	0	0	0	0	0	0	0	0	0	0			0	0
ZIMBABUE	0	0	0	0	0	0	0	0	0	0			0	0
EEUU	20.242	24.398	21.431	18.718	12.699	11.985	8.964	6.929	4.970	3.383	-31,9%	-62,9%	-1.587	-5.727
Resto EXTRA UE	14.362	16.408	16.196	17.817	19.676	17.064	17.851	9.890	10.467	11.011	5,2%	-26,5%	544	-3.979
TOTAL 5	124.304	123.680	159.398	166.748	208.512	155.044	219.474	214.775	201.361	283.142	40,6%	41,7%	81.781	83.309
TOTAL 10	205.082	217.929	244.764	272.884	300.742	253.737	310.610	314.468	295.607	390.929	32,2%	32,5%	95.322	95.896
HEMISFERIO NORTE	212.102	225.586	252.417	281.472	310.327	262.162	319.181	319.305	300.603	396.362	31,9%	31,1%	95.760	94.047
HEMISFERIO SUR	7.341	8.751	8.542	9.229	10.091	8.639	9.280	5.053	5.471	5.578	1,9%	-27,6%	106	-2.129
TOTAL EXTRA UE	219.444	234.337	260.960	290.701	320.418	270.801	328.461	324.358	306.074	401.940	31,3%	29,6%	95.866	91.917

(*) Acumulado al mes de MARZO



Fuente: elaboración propia a partir de datos EUROSTAT



CAMPAÑA DE COMERCIALIZACIÓN

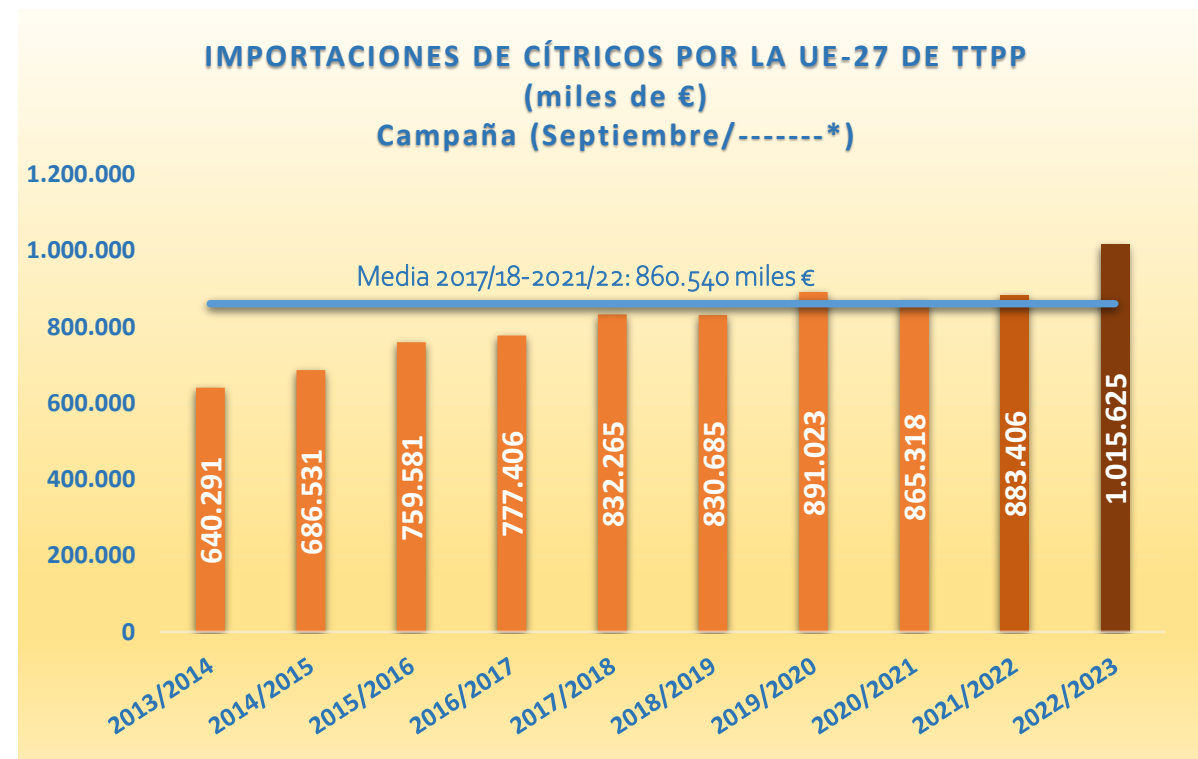
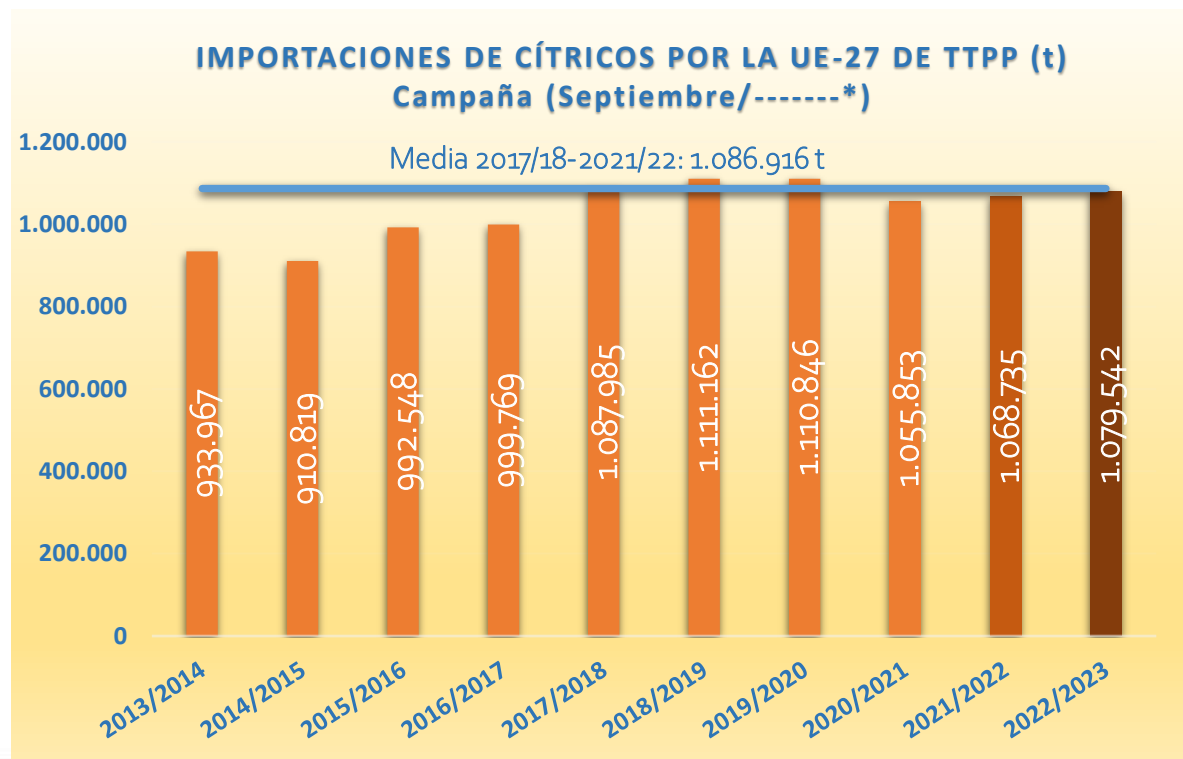

(*) Acumulado al mes de MARZO

2022/23 vs	VOLUMEN	VALOR
2021/22	▲ 1,0%	▲ 15,0%
Media 5	▼ 0,7%	▲ 18,0%



Fuente: elaboración propia a partir de datos EUROSTAT



CAMPAÑA DE COMERCIALIZACIÓN

IMPORTACIONES DE CÍTRICOS POR LA U27 DE TPP
CAMPAÑA (SEPTIEMBRE/-----*)
(t)

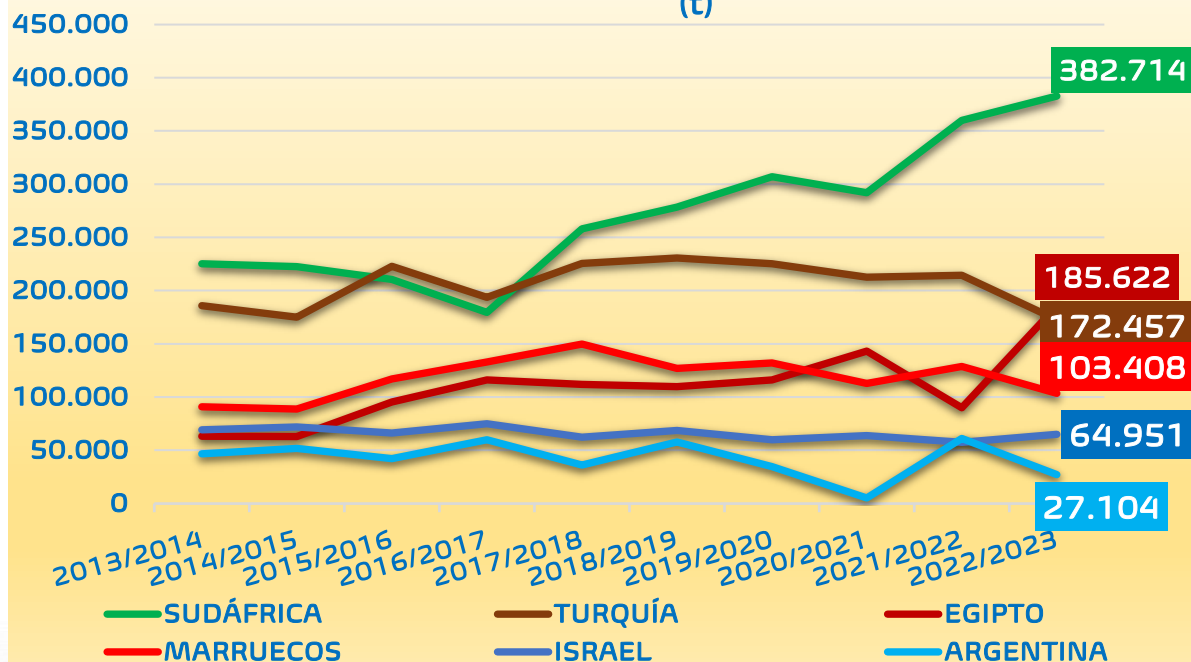

IMPORTACIONES DE CÍTRICOS POR LA U27 DE TPP
CAMPAÑA (SEPTIEMBRE/-----*)
(miles de €)

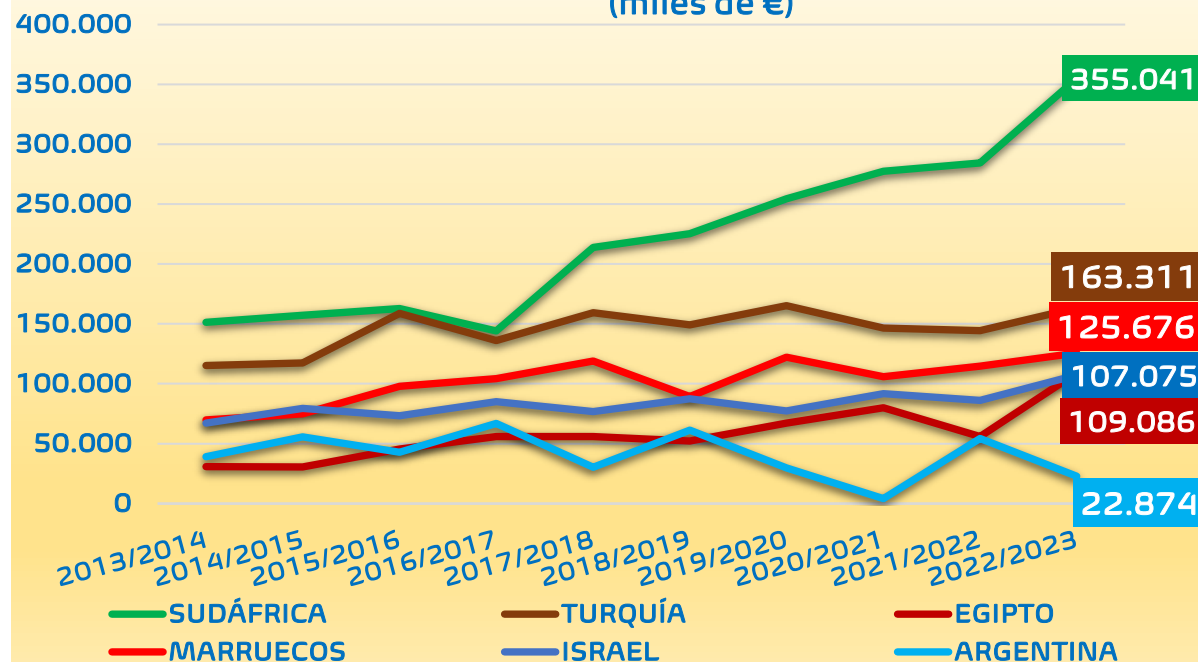

(* Acumulado al mes de MARZO)



Fuente: elaboración propia a partir de datos EUROSTAT



CANTIDAD (toneladas)

CAMPAÑA	2013/2014	2014/2015	2015/2016	2016/2017	2017/2018	2018/2019	2019/2020	2020/2021	2021/2022	2022/2023	Variaciones (%)		Variaciones (t)	
											2022/2023 vs 2021/2022	2022/2023 vs Media 5	2022/2023 vs 2021/2022	2022/2023 vs Media 5
TONELADAS	Sept-Mar	Sept-Mar	Sept-Mar	Sept-Mar	Sept-Mar	Sept-Mar	Sept-Mar	Sept-Mar	Sept-Mar	Sept-Mar				
NARANJAS	420.766	418.719	433.921	421.202	499.721	506.152	486.740	443.553	436.115	530.232	21,6%	11,8%	94.117	55.776
PEQUEÑOS CÍTRICOS	166.336	165.275	196.927	218.335	245.634	238.848	282.680	281.828	314.052	300.146	-4,4%	10,1%	-13.907	27.537
LIMONES	111.839	116.212	130.022	150.388	121.934	170.192	120.531	128.798	185.467	128.027	-31,0%	-11,9%	-57.440	-17.357
POMELOS	235.026	210.613	231.678	209.844	220.697	195.970	220.895	201.675	133.101	121.137	-9,0%	-37,7%	-11.963	-73.330
TOTAL	933.967	910.819	992.548	999.769	1.087.985	1.111.162	1.110.846	1.055.853	1.068.735	1.079.542	1,0%	-0,7%	10.807	-7.374

VALOR (miles de €)

CAMPAÑA	2013/2014	2014/2015	2015/2016	2016/2017	2017/2018	2018/2019	2019/2020	2020/2021	2021/2022	2022/2023	Variaciones (%)		Variaciones (t)	
											2022/2023 vs 2021/2022	2022/2023 vs Media 5	2022/2023 vs 2021/2022	2022/2023 vs Media 5
Miles de €	Sept-Mar	Sept-Mar	Sept-Mar	Sept-Mar	Sept-Mar	Sept-Mar	Sept-Mar	Sept-Mar	Sept-Mar	Sept-Mar				
NARANJAS	253.153	253.689	272.852	264.432	340.226	338.115	343.740	344.710	295.511	408.827	38,3%	23,0%	113.316	76.367
PEQUEÑOS CÍTRICOS	146.909	162.164	187.763	208.328	234.500	220.185	290.284	293.907	324.641	382.750	17,9%	40,4%	58.109	110.047
LIMONES	88.780	120.360	130.670	145.182	105.376	146.543	106.267	98.301	148.180	116.881	-21,1%	-3,4%	-31.299	-4.053
POMELOS	151.448	150.318	168.297	159.464	152.163	125.842	150.731	128.400	115.074	107.167	-6,9%	-20,3%	-7.907	-27.275
TOTAL	640.291	686.531	759.581	777.406	832.265	830.685	891.023	865.318	883.406	1.015.625	15,0%	18,0%	132.219	155.085

(*) Acumulado al mes de MARZO



Fuente: elaboración propia a partir de datos EUROSTAT



CANTIDAD (toneladas)

IMPORTACIONES DE CÍTRICOS POR LA UE 27											Variaciones (%)		Variaciones (t)	
CAMPAÑA	2013/2014	2014/2015	2015/2016	2016/2017	2017/2018	2018/2019	2019/2020	2020/2021	2021/2022	2022/2023	2022/2023 vs 2021/2022	2022/2023 vs Media 5	2022/2023 vs 2021/2022	2022/2023 vs Media 5
TONELADAS	Sept-Mar	Sept-Mar	Sept-Mar	Sept-Mar	Sept-Mar	Sept-Mar	Sept-Mar	Sept-Mar	Sept-Mar	Sept-Mar				
SUDÁFRICA	225.172	222.496	210.624	179.414	258.054	278.409	307.102	291.950	359.789	382.714	6,4%	28,0%	22.925	83.653
TURQUÍA	185.807	174.939	222.737	193.559	225.461	230.527	225.158	212.567	214.494	172.457	-19,6%	-22,2%	-42.037	-49.185
EGIPTO	63.132	62.958	95.390	116.198	111.789	109.757	115.966	143.238	90.065	185.622	106,1%	62,6%	95.558	71.459
MARRUECOS	90.954	88.848	116.972	132.998	149.794	127.011	132.065	112.669	128.725	103.408	-19,7%	-20,5%	-25.316	-26.644
ARGENTINA	46.619	51.801	42.072	59.937	36.111	57.657	34.481	5.186	60.993	27.104	-55,6%	-30,3%	-33.889	-11.782
CHINA	88.335	74.806	84.476	95.727	103.101	101.402	109.257	112.761	52.327	62.206	18,9%	-35,0%	9.879	-33.564
ISRAEL	69.045	71.970	66.282	74.900	62.413	68.640	59.932	63.697	57.309	64.951	13,3%	4,1%	7.641	2.552
URUGUAY	27.612	30.251	23.925	19.454	20.270	22.445	21.813	15.013	20.215	9.102	-55,0%	-54,4%	-11.112	-10.849
ZIMBABUE	17.806	18.590	14.622	15.650	16.664	22.090	22.101	20.299	26.380	26.983	2,3%	25,5%	603	5.476
EEUU	37.688	36.317	29.802	23.139	15.011	13.285	12.031	11.194	6.507	3.619	-44,4%	-68,8%	-2.888	-7.987
Resto EXTRA UE	81.797	77.842	85.646	88.793	89.317	79.938	70.940	67.280	51.932	41.377	-20,3%	-42,4%	-10.555	-30.504
TOTAL 5	611.684	601.043	687.794	682.105	781.209	803.362	814.773	765.609	854.065	871.305	2,0%	8,4%	17.240	67.501
TOTAL 10	852.170	832.977	906.902	910.976	998.668	1.031.224	1.039.906	988.573	1.016.803	1.038.165	2,1%	2,3%	21.362	23.130
HEMISFERIO NORTE	575.860	548.759	658.483	680.918	712.228	690.592	689.879	689.766	575.393	612.951	6,5%	-8,7%	37.558	-58.621
HEMISFERIO SUR	358.107	362.060	334.065	318.851	375.757	420.570	420.967	366.087	493.342	466.591	-5,4%	12,3%	-26.751	51.246
TOTAL EXTRA UE	933.967	910.819	992.548	999.769	1.087.985	1.111.162	1.110.846	1.055.853	1.068.735	1.079.542	1,0%	-0,7%	10.807	-7.374

(*) Acumulado al mes de MARZO



Fuente: elaboración propia a partir de datos EUROSTAT



VALOR (miles de €)

CAMPAÑA	IMPORTACIONES DE CÍTRICOS POR LA UE 27										Variaciones (%)		Variaciones (t)	
	2013/2014	2014/2015	2015/2016	2016/2017	2017/2018	2018/2019	2019/2020	2020/2021	2021/2022	2022/2023	2022/2023 vs 2021/2022	2022/2023 vs Media 5	2022/2023 vs 2021/2022	2022/2023 vs Media 5
MILES DE €	Sept-Mar	Sept-Mar	Sept-Mar	Sept-Mar	Sept-Mar	Sept-Mar	Sept-Mar	Sept-Mar	Sept-Mar	Sept-Mar				
SUDÁFRICA	151.153	157.254	162.711	144.043	213.843	225.234	254.373	277.425	284.353	355.041	24,9%	41,4%	70.688	103.995
TURQUÍA	115.249	117.304	158.893	136.051	159.281	149.182	165.186	146.522	144.311	163.311	13,2%	6,8%	19.000	10.414
EGIPTO	30.698	30.362	45.502	55.806	55.826	52.263	67.197	79.930	55.937	109.086	95,0%	75,3%	53.149	46.855
MARRUECOS	69.828	74.812	97.711	104.173	119.076	89.206	122.133	105.858	114.625	125.676	9,6%	14,1%	11.051	15.496
ARGENTINA	38.914	55.488	42.720	66.757	30.246	61.095	29.722	3.975	54.254	22.874	-57,8%	-36,2%	-31.380	-12.984
CHINA	55.794	49.020	52.609	62.394	62.142	57.050	66.742	59.678	56.001	54.990	-1,8%	-8,8%	-1.011	-5.333
ISRAEL	67.219	79.530	73.290	84.915	76.645	87.413	77.163	91.659	86.040	107.075	24,4%	27,8%	21.035	23.291
URUGUAY	18.243	21.361	16.797	14.298	14.245	16.373	16.409	12.372	15.293	7.862	-48,6%	-47,4%	-7.430	-7.076
ZIMBABUE	12.082	12.488	10.797	11.939	13.534	17.384	17.228	19.671	18.910	25.434	34,5%	46,6%	6.524	8.089
EEUU	30.781	37.306	32.833	27.723	17.634	15.746	14.599	12.151	8.193	5.022	-38,7%	-63,3%	-3.171	-8.643
Resto EXTRA UE	50.330	51.605	65.719	69.307	69.791	59.738	60.274	56.078	45.489	39.254	-13,7%	-32,6%	-6.235	-19.020
TOTAL 5	405.842	435.220	507.537	506.830	578.274	576.981	638.610	613.711	653.480	775.988	18,7%	26,8%	122.508	163.777
TOTAL 10	589.961	634.926	693.862	708.099	762.474	770.947	830.749	809.240	837.917	976.371	16,5%	21,7%	138.454	174.105
HEMISFERIO NORTE	394.735	414.137	493.697	505.715	525.500	480.729	543.156	523.836	487.852	584.786	19,9%	14,2%	96.934	72.571
HEMISFERIO SUR	245.557	272.394	265.884	271.690	306.764	349.956	347.867	341.482	395.554	430.839	8,9%	23,7%	35.285	82.514
TOTAL EXTRA UE	640.291	686.531	759.581	777.406	832.265	830.685	891.023	865.318	883.406	1.015.625	15,0%	18,0%	132.219	155.085

(*) Acumulado al mes de MARZO



Fuente: elaboración propia a partir de datos EUROSTAT





IMPORTACIONES DE CÍTRICOS EN LA UE



IMPORTACIONES DE NARANJAS POR LA UE



AÑO NATURAL

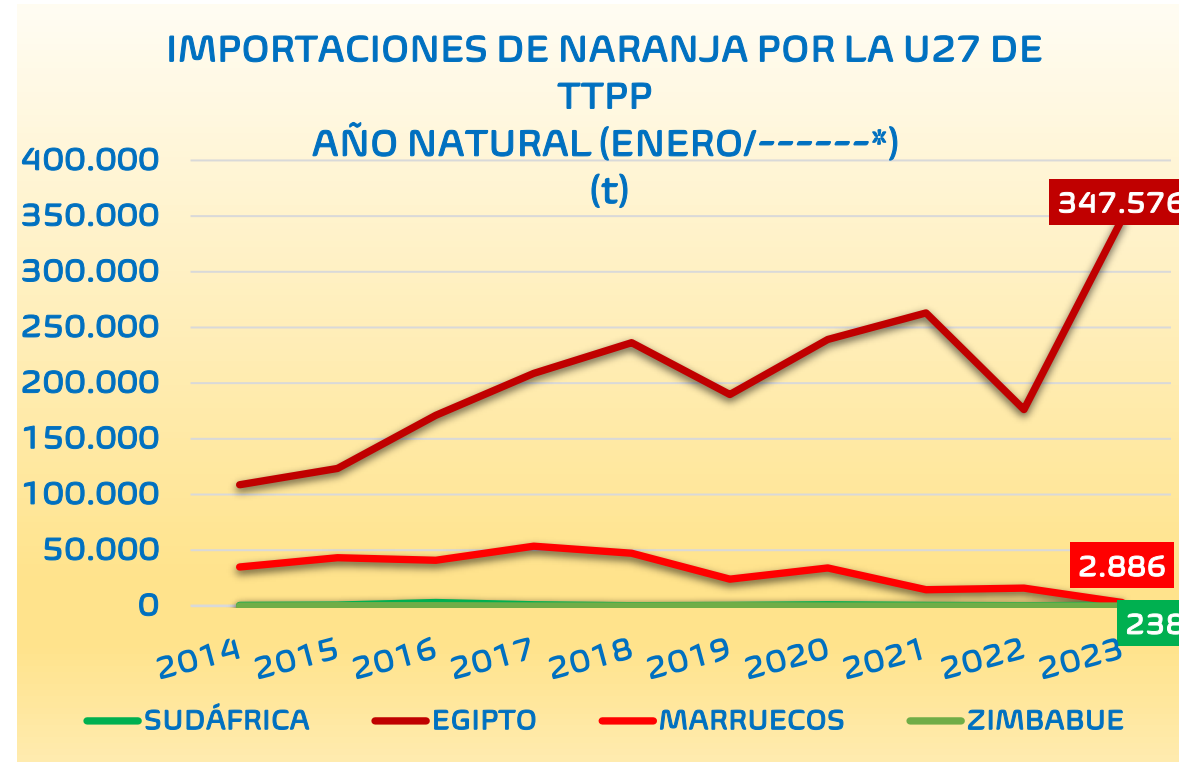
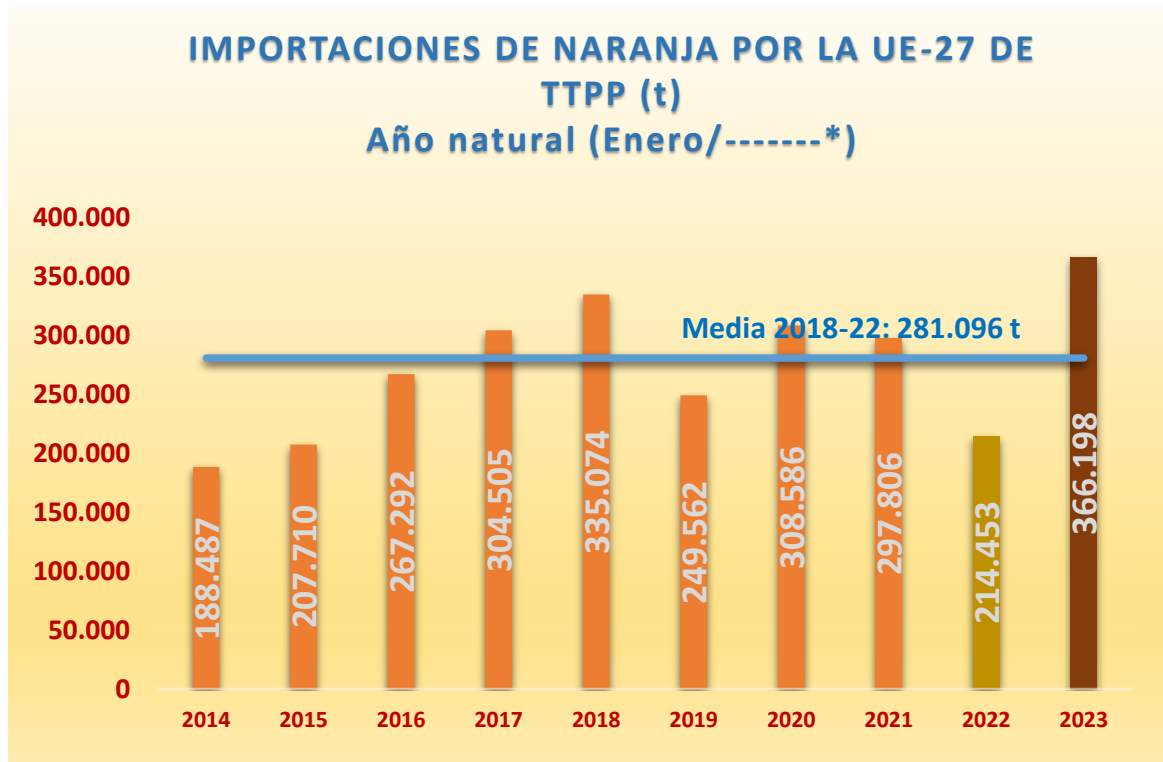

(* Acumulado al mes de MAYO)

2023 vs	TTPP	SUDÁFRICA	EGIPTO	MARRUECOS	ZIMBABUE
2022	▲ 70,8%	▲ 33,8%	▲ 97,0%	▼ 81,9%	-%
Media 5	▲ 30,3%	▼ 43,1%	▲ 57,3%	▼ 89,4%	-%

Fuente: elaboración propia a partir de datos EUROSTAT hasta marzo de 2023, y Unidad G.2 de la DG AGRI a partir de Surveillance TAXUD para abril y mayo de 2023.



CAMPAÑA DE COMERCIALIZACIÓN

IMPORTACIONES DE NARANJA POR LA UE-27 DE TPP

(t)

Campaña (Septiembre/-----*)

Media 5 (2017/18 – 2021/22): 621.608 t

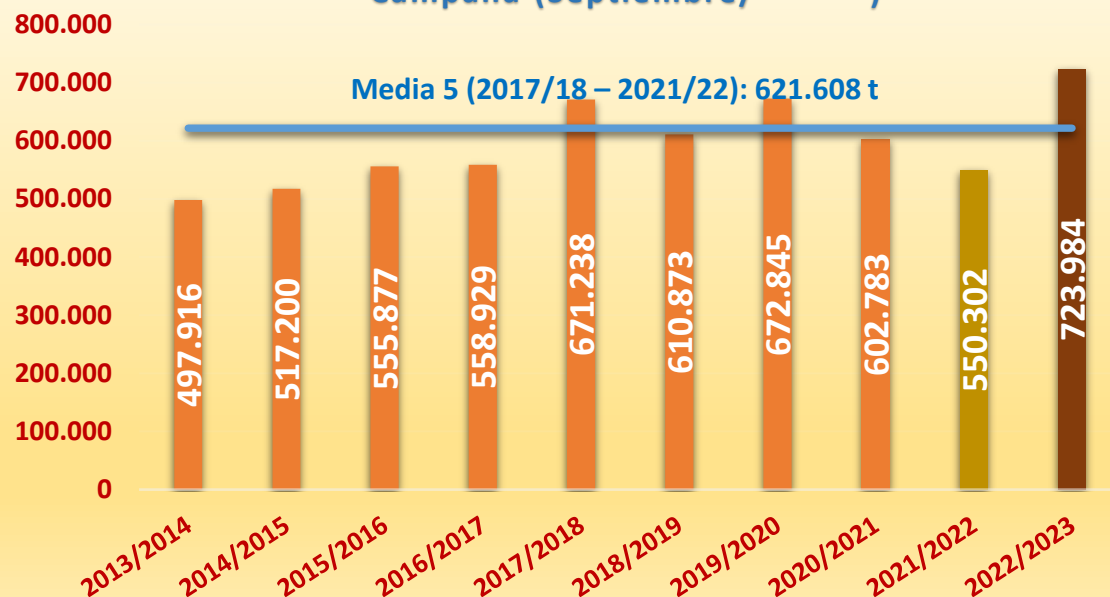

IMPORTACIONES DE NARANJA POR LA U27 DE TPP

CAMPAÑA (SEPTIEMBRE/-----*)

(t)

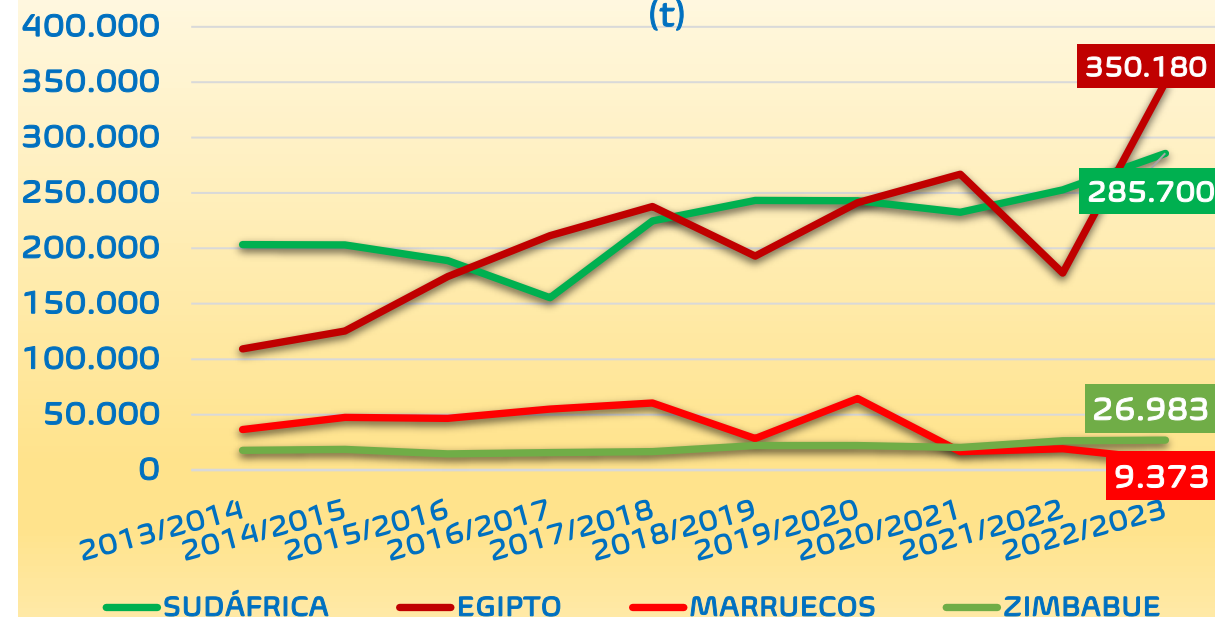

(* Acumulado al mes de MAYO)

2022/23 vs	TPPP	SUDÁFRICA	EGIPTO	MARRUECOS	ZIMBABUE
2021/22	▲ 31,6%	▲ 13,0%	▲ 97,0%	▼ 51,5%	▲ 2,6%
Media 5	▲ 16,5%	▲ 19,4%	▲ 56,8%	▼ 75,2%	▲ 25,5%

Fuente: elaboración propia a partir de datos EUROSTAT hasta marzo de 2023, y Unidad G.2 de la DG AGRI a partir de Surveillance TAXUD para abril y mayo de 2023.



IMPORTACIONES DE NARANJA POR LA UE 27											Variaciones (%)		Variaciones (t)	
AÑO NATURAL	2014	2015	2016	2017	2018	2019	2020	2021	2022	2023	2023 vs 2022	2023 vs Media 5	2023 vs 2022	2023 vs Media 5
TONELADAS	Ene-May	Ene-May	Ene-May	Ene-May	Ene-May	Ene-May	Ene-May	Ene-May	Ene-May	Ene-May				
SUDÁFRICA	276	557	2.926	869	207	302	1.051	355	178	238	33,8%	-43,1%	60	-180
EGIPTO	108.696	123.449	170.964	208.862	236.211	189.925	239.328	263.136	176.408	347.576	97,0%	57,3%	171.167	126.574
MARRUECOS	34.841	43.303	40.791	53.437	47.255	23.906	33.980	14.551	15.966	2.886	-81,9%	-89,4%	-13.080	-24.245
ZIMBABUE	0	50	25	0	0	25	0	0	0	0		-100,0%	0	-5
ARGENTINA	0	0	0	0	0	0	0	0	96	0	-100,0%	-100,0%	-96	-19
Resto EXTRA UE	44.674	40.352	52.586	41.337	51.401	35.404	34.228	19.764	21.805	15.498	-28,9%	-52,3%	-6.307	-17.022
TOTAL 3	143.813	167.308	214.680	263.168	283.673	214.133	274.358	278.041	192.552	350.700	82,1%	41,1%	158.147	102.148
TOTAL 5	143.813	167.358	214.705	263.168	283.673	214.158	274.358	278.041	192.648	350.700	82,0%	41,1%	158.052	102.124
HEMISFERIO NORTE	165.874	186.928	238.048	282.968	309.166	231.533	290.422	287.569	203.277	358.211	76,2%	35,5%	154.934	93.817
HEMISFERIO SUR	22.613	20.783	29.244	21.537	25.907	18.030	18.165	10.237	11.177	7.987	-28,5%	-52,2%	-3.189	-8.716
TOTAL EXTRA UE	188.487	207.710	267.292	304.505	335.074	249.562	308.586	297.806	214.453	366.198	70,8%	30,3%	151.745	85.102

IMPORTACIONES DE NARANJA POR LA UE 27											Variaciones (%)		Variaciones (t)	
CAMPAÑA	2013/2014	2014/2015	2015/2016	2016/2017	2017/2018	2018/2019	2019/2020	2020/2021	2021/2022	2022/2023	2021/2022 vs 2020/2021	2021/2022 vs Media 5	2021/2022 vs 2020/2021	2021/2022 vs Media 5
TONELADAS	Sept-May	Sept-May	Sept-May	Sept-May	Sept-May	Sept-May	Sept-May	Sept-May	Sept-May	Sept-May				
SUDÁFRICA	203.304	203.064	189.009	155.388	224.725	243.298	242.933	232.658	252.730	285.700	13,0%	19,4%	32.970	46.431
EGIPTO	109.185	125.452	174.618	211.342	237.858	193.105	241.293	266.913	177.791	350.180	97,0%	56,8%	172.389	126.788
MARRUECOS	36.604	47.531	46.598	54.873	60.371	28.450	64.627	16.594	19.318	9.373	-51,5%	-75,2%	-9.945	-28.498
ZIMBABUE	17.740	18.640	14.646	15.650	16.664	22.115	22.101	20.300	26.298	26.983	2,6%	25,5%	684	5.487
ARGENTINA	23.196	27.392	22.101	22.973	21.770	31.420	22.111	4.679	22.621	18.215	-19,5%	-11,2%	-4.406	-2.305
Resto EXTRA UE	107.888	95.121	108.905	98.702	109.850	92.485	79.779	61.640	51.543	33.532	-34,9%	-57,6%	-18.011	-45.527
TOTAL 3	349.092	376.047	410.225	421.604	522.954	464.853	548.854	516.165	449.839	645.254	43,4%	28,9%	195.414	144.721
TOTAL 5	390.029	422.079	446.972	460.227	561.388	518.388	593.066	541.143	498.759	690.451	38,4%	27,3%	191.692	147.903
HEMISFERIO NORTE	199.733	220.543	275.668	315.567	353.154	267.797	345.810	314.327	222.881	376.320	68,8%	25,1%	153.439	75.526
HEMISFERIO SUR	298.184	296.657	280.209	243.363	318.084	343.076	327.034	288.456	327.421	347.663	6,2%	8,4%	20.242	26.849
TOTAL EXTRA UE	497.916	517.200	555.877	558.929	671.238	610.873	672.845	602.783	550.302	723.984	31,6%	16,5%	173.681	102.375

(* Acumulado al mes de MAYO)

Fuente: elaboración propia a partir de datos EUROSTAT hasta marzo de 2023, y Unidad G.2 de la DG AGRI a partir de Surveillance TAXUD para abril y mayo de 2023.



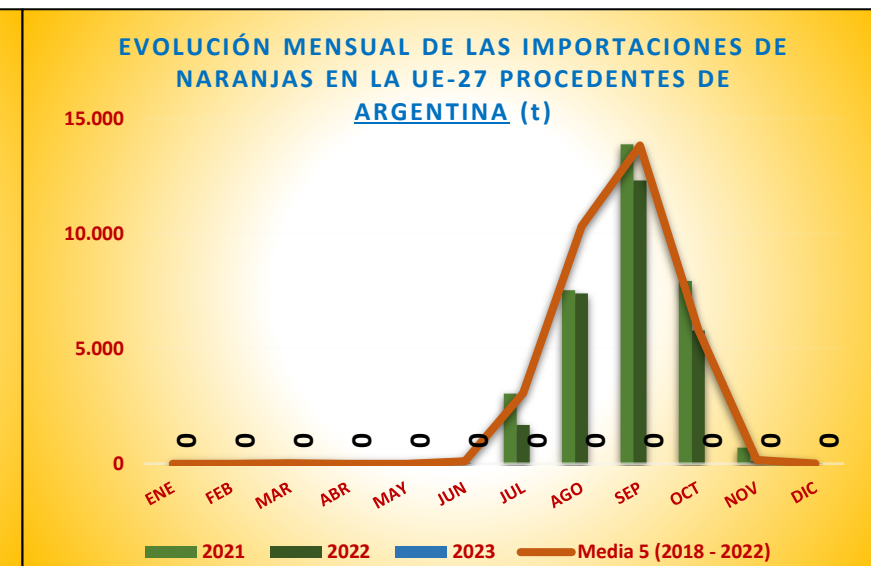
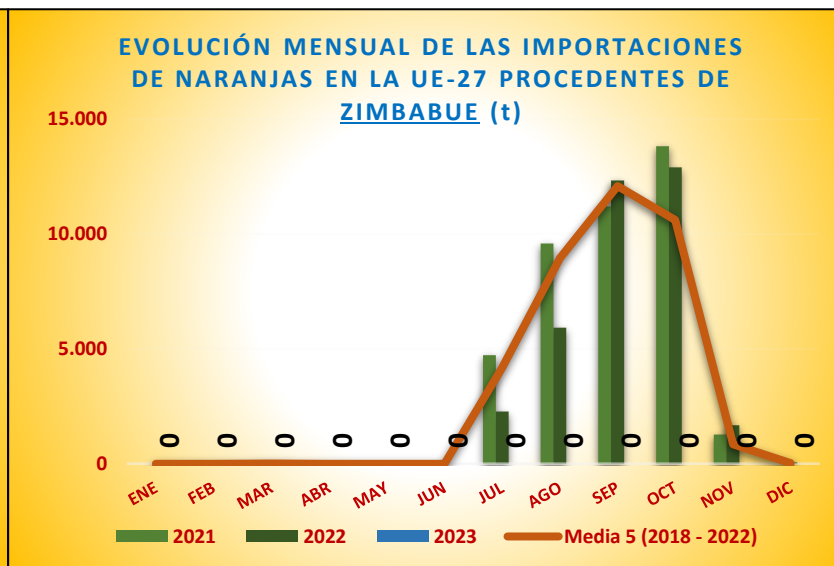
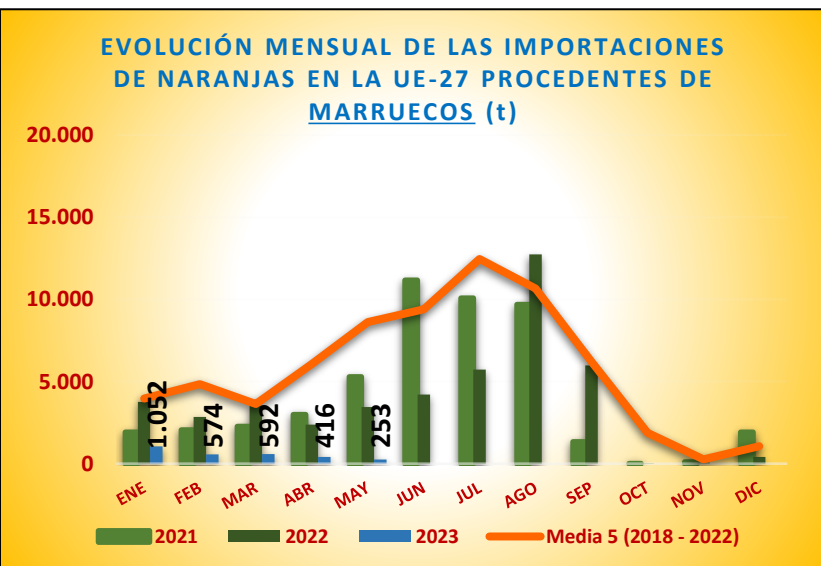
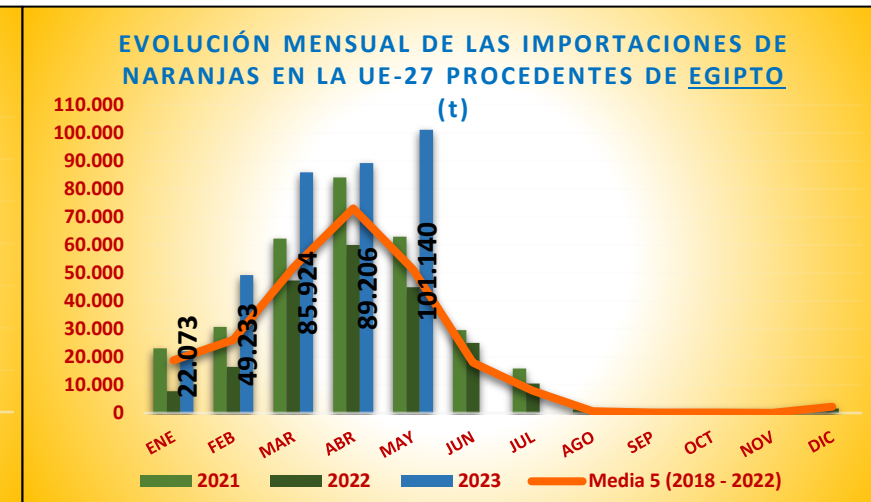
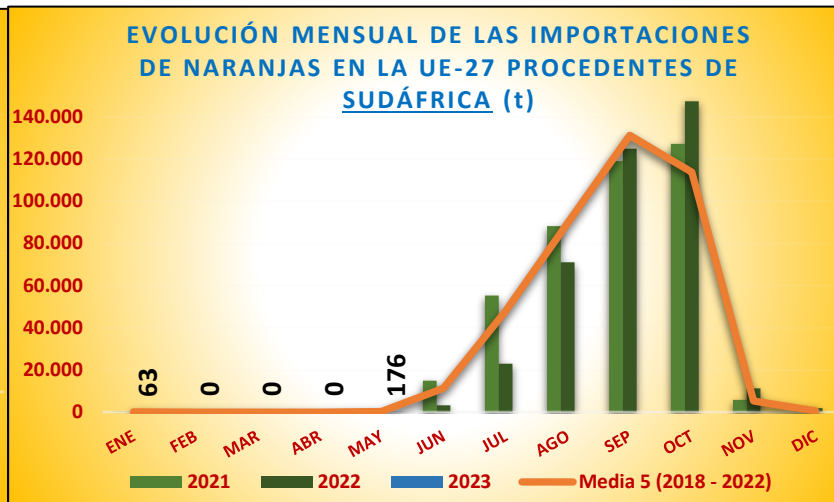
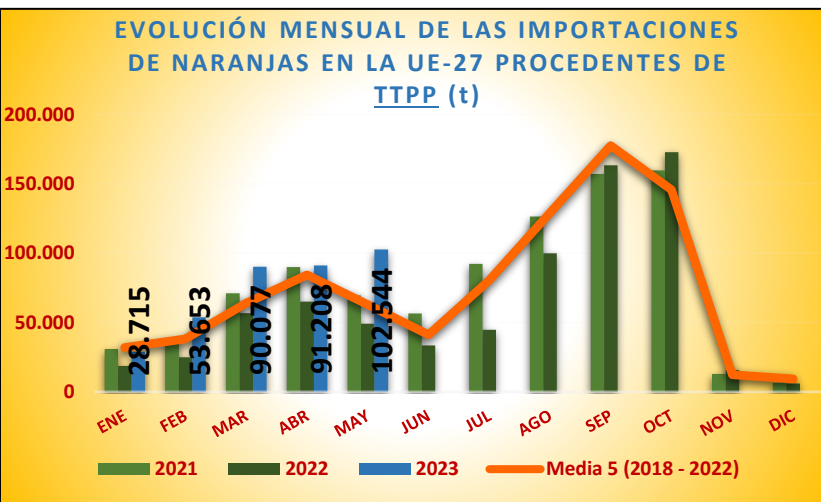



IMPORTACIONES DE NARANJA POR LA UE



DISTRIBUCIÓN MENSUAL DE LAS IMPORTACIONES DE NARANJA POR LA UE27

TONELADAS	ENE.	FEB.	MAR	ABR	MAY	JUN	JUL	AGO	SEP	OCT	NOV	DIC	ACUMULADO AÑO	TOTAL AÑO	CAMPAÑA	ACUMULADO CAMPAÑA
2014	25.113	40.783	45.440	43.207	33.944	32.748	66.067	104.539	160.581	130.236	10.078	8.594	188.487	701.331	2013/2014	497.916
2015	27.716	36.138	45.375	51.405	47.076	50.324	85.201	134.432	165.989	97.625	10.280	14.692	207.710	766.252	2014/2015	517.200
2016	31.909	53.035	60.393	66.066	55.889	63.809	86.436	140.262	156.433	73.700	10.655	13.636	267.292	812.222	2015/2016	555.877
2017	44.132	49.556	73.089	74.703	63.025	41.713	93.381	142.058	181.532	127.621	13.655	13.355	304.505	917.821	2016/2017	558.929
2018	38.598	49.154	75.805	96.436	75.081	35.159	66.416	144.090	173.734	163.997	11.963	11.616	335.074	942.049	2017/2018	671.238
2019	41.846	42.666	60.330	63.627	41.094	28.765	78.349	118.426	218.204	127.027	9.400	9.628	249.562	839.360	2018/2019	610.873
2020	29.390	36.925	56.167	106.712	79.393	51.733	121.038	157.838	175.230	105.432	11.461	12.854	308.586	944.173	2019/2020	672.845
2021	30.806	36.803	70.966	89.897	69.334	56.493	92.256	126.426	157.075	159.564	12.832	6.378	297.806	908.830	2020/2021	602.783
2022	18.575	24.897	56.794	65.064	49.124	33.329	44.610	99.887	163.430	172.842	15.630	5.884	214.453	750.065	2021/2022	550.302
2023	28.715	53.653	90.077	91.208	102.544								366.198	366.198	2022/2023	723.984
Media 5 (2018 - 2022)	31.843	38.089	64.012	84.347	62.805	41.096	80.534	129.333	177.535	145.772	12.257	9.272	281.096	876.895	Media 5 (2017/2018 - 2021/2022)	621.608
2023 vs 2022	54,59%	115,50%	58,60%	40,18%	108,75%	-100,00%	-100,00%	-100,00%	-100,00%	-100,00%	-100,00%	-100,00%	70,76%		2022/2023 vs 2021/2022	31,56%
2023 vs Media 5	-9,82%	40,86%	40,72%	8,13%	63,27%	-100,00%	-100,00%	-100,00%	-100,00%	-100,00%	-100,00%	-100,00%	30,27%		2021/2022 vs Media 5	16,47%
% Mensual Media 5	3,63%	4,34%	7,30%	9,62%	7,16%	4,69%	9,18%	14,75%	20,25%	16,62%	1,40%	1,06%				

(*) Acumulado al mes de MAYO

Fuente: elaboración propia a partir de datos EUROSTAT hasta marzo de 2023, y Unidad G.2 de la DG AGRI a partir de Surveillance TAXUD para abril y mayo de 2023.

BOLETÍN N.º 45: SEGUIMIENTO REFORZADO DE LAS IMPORTACIONES DE CÍTRICOS POR LA UE

MINISTERIO DE AGRICULTURA, PESCA Y ALIMENTACIÓN

Dirección General de Producciones y Mercados Agrarios
Subdirección General de Frutas y Hortalizas y Vitivinicultura



DISTRIBUCIÓN MENSUAL DE LAS IMPORTACIONES DE NARANJA POR LA UE27 PROCEDENTES DE SUDÁFRICA

TONELADAS	ENE.	FEB.	MAR	ABR	MAY	JUN	JUL	AGO	SEP	OCT	NOV	DIC	ACUMULADO AÑO	TOTAL AÑO	CAMPAÑA	ACUMULADO CAMPAÑA
2014	46	0	39	0	190	8.637	39.133	66.526	105.501	93.664	2.439	904	276	317.080	2013/2014	203.304
2015	72	13	5	230	237	17.803	62.897	96.416	115.704	68.198	2.023	158	557	363.757	2014/2015	203.064
2016	54	151	3	0	2.717	30.698	61.497	97.898	108.016	45.406	1.042	55	2.926	347.538	2015/2016	189.009
2017	7	0	94	0	768	14.079	54.548	89.169	121.744	95.755	6.592	428	869	383.183	2016/2017	155.388
2018	53	9	1	24	119	12.387	39.316	98.828	119.357	121.390	2.058	191	207	393.733	2017/2018	224.725
2019	74	9	24	0	195	9.317	37.365	71.628	153.675	86.992	1.090	125	302	360.495	2018/2019	243.298
2020	69	1	0	44	937	17.099	84.917	118.374	139.450	86.091	6.568	195	1.051	453.745	2019/2020	242.933
2021	63	25	0	53	213	14.985	55.358	88.231	119.047	127.179	5.776	550	355	411.480	2020/2021	232.658
2022	44	100	31	0	4	3.270	22.933	71.093	124.895	147.389	11.244	1.934	178	382.936	2021/2022	252.730
2023	63	0	0	0	176								238	238	2022/2023	285.700
Media 5 (2018 - 2022)	61	29	11	24	294	11.412	47.978	89.631	131.285	113.808	5.347	599	418	400.478	Media 5 (2017/2018 - 2021/2022)	239.269
2023 vs 2022	42,66%	-100,00%	-99,98%	483,68%	4400,82%	-100,00%	-100,00%	-100,00%	-100,00%	-100,00%	-100,00%	-100,00%	33,75%		2022/2023 vs 2021/2022	13,05%
2023 vs Media 5	2,94%	-100,00%	-99,94%	-99,54%	-40,21%	-100,00%	-100,00%	-100,00%	-100,00%	-100,00%	-100,00%	-100,00%	-43,08%		2021/2022 vs Media 5	19,41%
% Mensual Media 5	0,02%	0,01%	0,00%	0,01%	0,07%	2,85%	11,98%	22,38%	32,78%	28,42%	1,34%	0,15%				

(*) Acumulado al mes de MAYO

Fuente: elaboración propia a partir de datos EUROSTAT hasta marzo de 2023, y Unidad G.2 de la DG AGRI a partir de Surveillance TAXUD para abril y mayo de 2023.



DISTRIBUCIÓN MENSUAL DE LAS IMPORTACIONES DE NARANJA POR LA UE27 PROCEDENTES DE EGIPTO

TONELADAS	ENE.	FEB.	MAR	ABR	MAY	JUN	JUL	AGO	SEP	OCT	NOV	DIC	ACUMULADO AÑO	TOTAL AÑO	CAMPAÑA	ACUMULADO CAMPAÑA
2014	12.356	21.445	26.630	29.071	19.194	8.547	3.032	45	0	0	0	2.003	108.696	122.321	2013/2014	109.185
2015	11.134	19.005	29.088	34.294	29.927	12.694	1.307	50	123	0	24	3.507	123.449	141.154	2014/2015	125.452
2016	13.480	34.585	42.256	46.190	34.454	15.570	1.437	98	50	43	99	2.288	170.964	190.549	2015/2016	174.618
2017	23.939	31.485	55.271	57.054	41.112	8.702	548	30	60	0	0	1.587	208.862	219.791	2016/2017	211.342
2018	20.615	27.155	55.690	75.366	57.385	14.035	1.620	687	0	0	0	3.180	236.211	255.733	2017/2018	237.858
2019	23.543	29.416	47.630	56.060	33.276	9.964	9.778	65	64	50	0	1.851	189.925	211.697	2018/2019	193.105
2020	18.564	26.908	46.548	89.860	57.447	11.446	1.665	73	50	25	3	3.699	239.328	256.289	2019/2020	241.293
2021	23.077	30.769	62.252	84.105	62.933	29.563	15.819	1.288	384	26	242	731	263.136	311.190	2020/2021	266.913
2022	7.792	16.458	47.280	59.983	44.896	25.054	10.482	917	507	500	0	1.597	176.408	215.466	2021/2022	177.791
2023	22.073	49.233	85.924	89.206	101.140								347.576	347.576	2022/2023	350.180
Media 5 (2018 - 2022)	18.718	26.141	51.880	73.075	51.187	18.012	7.873	606	201	120	49	2.212	221.002	250.075	Media 5 (2017/2018 - 2021/2022)	223.392
2023 vs 2022	183,29%	199,14%	81,74%	48,72%	125,28%	-100,00%	-100,00%	-100,00%	-100,00%	-100,00%	-100,00%	-100,00%	97,03%		2022/2023 vs 2021/2022	96,96%
2023 vs Media 5	17,92%	88,33%	65,62%	22,07%	97,59%	-100,00%	-100,00%	-100,00%	-100,00%	-100,00%	-100,00%	-100,00%	57,27%		2021/2022 vs Media 5	56,76%
% Mensual Media 5	7,49%	10,45%	20,75%	29,22%	20,47%	7,20%	3,15%	0,24%	0,08%	0,05%	0,02%	0,88%				

(*) Acumulado al mes de MAYO

Fuente: elaboración propia a partir de datos EUROSTAT hasta marzo de 2023, y Unidad G.2 de la DG AGRI a partir de Surveillance TAXUD para abril y mayo de 2023.



DISTRIBUCIÓN MENSUAL DE LAS IMPORTACIONES DE NARANJA POR LA UE27 PROCEDENTES DE MARRUECOS

TONELADAS	ENE.	FEB.	MAR	ABR	MAY	JUN	JUL	AGO	SEP	OCT	NOV	DIC	ACUMULADO AÑO	TOTAL AÑO	CAMPAÑA	ACUMULADO CAMPAÑA
2014	2.910	8.445	7.199	7.758	8.530	10.996	7.573	1.812	2.554	369	18	1.287	34.841	59.450	2013/2014	36.604
2015	6.138	6.997	4.238	11.255	14.674	17.241	5.114	5.004	2.040	837	92	2.838	43.303	76.468	2014/2015	47.531
2016	5.065	4.897	6.598	12.806	11.425	10.989	3.906	3.616	20	0	33	1.383	40.791	60.738	2015/2016	46.598
2017	7.502	6.180	8.236	13.949	17.570	14.412	16.023	16.458	8.380	2.006	143	2.587	53.437	113.445	2016/2017	54.873
2018	5.053	10.199	6.041	13.252	12.710	5.459	11.597	10.425	2.717	216	354	1.256	47.255	79.280	2017/2018	60.371
2019	6.175	6.042	4.208	2.995	4.485	6.872	20.413	15.430	19.923	9.125	746	854	23.906	97.268	2018/2019	28.450
2020	2.937	3.074	2.134	8.706	17.128	19.318	14.466	5.033	1.043	21	65	914	33.980	74.841	2019/2020	64.627
2021	1.922	2.066	2.279	2.988	5.296	11.170	10.072	9.687	1.334	0	100	1.918	14.551	48.831	2020/2021	16.594
2022	3.764	2.842	3.524	2.385	3.451	4.216	5.733	12.729	5.981	17	83	407	15.966	45.131	2021/2022	19.318
2023	1.052	574	592	416	253								2.886	2.886	2022/2023	9.373
Media 5 (2018 - 2022)	3.970	4.845	3.637	6.065	8.614	9.407	12.456	10.661	6.200	1.876	269	1.070	27.131	69.070	Media 5 (2017/2018 - 2021/2022)	37.872
2023 vs 2022	-72,06%	-79,80%	-83,21%	-82,56%	-92,68%	-100,00%	-100,00%	-100,00%	-100,00%	-100,00%	-100,00%	-100,00%	-81,92%		2022/2023 vs 2021/2022	-51,48%
2023 vs Media 5	-73,51%	-88,15%	-83,73%	-93,14%	-97,07%	-100,00%	-100,00%	-100,00%	-100,00%	-100,00%	-100,00%	-100,00%	-89,36%		2021/2022 vs Media 5	-75,25%
% Mensual Media 5	5,75%	7,01%	5,27%	8,78%	12,47%	13,62%	18,03%	15,43%	8,98%	2,72%	0,39%	1,55%				

(*) Acumulado al mes de MAYO

Fuente: elaboración propia a partir de datos EUROSTAT hasta marzo de 2023, y Unidad G.2 de la DG AGRI a partir de Surveillance TAXUD para abril y mayo de 2023.



DISTRIBUCIÓN MENSUAL DE LAS IMPORTACIONES DE NARANJA POR LA UE27 PROCEDENTES DE ZIMBABUE

TONELADAS	ENE.	FEB.	MAR	ABR	MAY	JUN	JUL	AGO	SEP	OCT	NOV	DIC	ACUMULADO AÑO	TOTAL AÑO	CAMPAÑA	ACUMULADO CAMPAÑA
2014	0	0	0	0	0	0	4.282	7.784	8.952	9.124	444	71	0	30.656	2013/2014	17.740
2015	0	0	50	0	0	0	3.134	8.206	9.275	5.347	0	0	50	26.011	2014/2015	18.640
2016	0	25	0	0	0	0	4.549	7.593	10.801	4.824	25	0	25	27.817	2015/2016	14.646
2017	0	0	0	0	0	0	7.313	7.191	10.311	6.206	146	0	0	31.168	2016/2017	15.650
2018	0	0	0	0	0	0	5.799	9.170	10.588	10.775	703	24	0	37.059	2017/2018	16.664
2019	0	0	25	0	0	0	1.864	9.120	12.922	8.603	576	0	25	33.110	2018/2019	22.115
2020	0	0	0	0	0	0	6.197	10.939	13.372	6.927	0	0	0	37.435	2019/2020	22.101
2021	0	0	0	0	0	0	4.728	9.583	11.202	13.823	1.273	0	0	40.609	2020/2021	20.300
2022	0	0	0	0	0	0	2.270	5.927	12.335	12.904	1.671	72	0	35.179	2021/2022	26.298
2023	0	0	0	0	0	0	0	0	0	0	0	0	0	0	2022/2023	26.983
Media 5 (2018 - 2022)	-	0	5	0	-	-	4.171	8.948	12.084	10.606	845	19	5	36.678	Media 5 (2017/2018 - 2021/2022)	21.495
2023 vs 2022	-	-	-	-	-	-	-100,00%	-100,00%	-100,00%	-100,00%	-100,00%	-100,00%	-		2022/2023 vs 2021/2022	2,60%
2023 vs Media 5	-	-	-100,00%	-100,00%	-	-	-100,00%	-100,00%	-100,00%	-100,00%	-100,00%	-100,00%	-100,00%		2021/2022 vs Media 5	25,53%
% Mensual Media 5	0,00%	0,00%	0,01%	0,00%	0,00%	0,00%	11,37%	24,40%	32,95%	28,92%	2,30%	0,05%				

(*) Acumulado al mes de MAYO

Fuente: elaboración propia a partir de datos EUROSTAT hasta marzo de 2023, y Unidad G.2 de la DG AGRI a partir de Surveillance TAXUD para abril y mayo de 2023.



DISTRIBUCIÓN MENSUAL DE LAS IMPORTACIONES DE NARANJA POR LA UE27 PROCEDENTES DE ARGENTINA

TONELADAS	ENE.	FEB.	MAR	ABR	MAY	JUN	JUL	AGO	SEP	OCT	NOV	DIC	ACUMULADO AÑO	TOTAL AÑO	CAMPAÑA	ACUMULADO CAMPAÑA
2014	0	0	0	0	0	90	2.984	14.058	18.450	8.789	124	30	0	44.524	2013/2014	23.196
2015	0	0	0	0	0	96	3.507	10.841	17.380	4.720	0	0	0	36.544	2014/2015	27.392
2016	0	0	0	0	0	399	7.459	17.967	15.398	7.575	0	0	0	48.798	2015/2016	22.101
2017	0	0	0	0	0	154	4.965	12.238	16.591	5.179	0	0	0	39.127	2016/2017	22.973
2018	0	0	0	0	0	92	799	11.716	21.520	9.900	0	0	0	44.027	2017/2018	21.770
2019	0	0	0	0	0	21	3.955	12.398	16.813	5.279	19	0	0	38.486	2018/2019	31.420
2020	0	0	0	0	0	362	5.873	12.562	4.630	49	0	0	0	23.476	2019/2020	22.111
2021	0	0	0	0	0	0	3.043	7.539	13.870	7.935	701	19	0	33.107	2020/2021	4.679
2022	0	0	96	0	0	48	1.684	7.404	12.311	5.782	97	25	96	27.446	2021/2022	22.621
2023	0	0	0	0	0	0	0	0	0	0	0	0	0	0	2022/2023	18.215
Media 5 (2018 - 2022)	-	-	19	-	-	105	3.071	10.324	13.829	5.789	163	9	19	33.308	Media 5 (2017/2018 - 2021/2022)	20.520
2023 vs 2022	-	-	-100,00%	-	-	-100,00%	-100,00%	-100,00%	-100,00%	-100,00%	-100,00%	-100,00%	-100,00%		2022/2023 vs 2021/2022	-19,48%
2023 vs Media 5	-	-	-100,00%	-	-	-100,00%	-100,00%	-100,00%	-100,00%	-100,00%	-100,00%	-100,00%	-100,00%		2021/2022 vs Media 5	-11,23%
% Mensual Media 5	0,00%	0,00%	0,06%	0,00%	0,00%	0,31%	9,22%	30,99%	41,52%	17,38%	0,49%	0,03%				

(* Acumulado al mes de MAYO)

Fuente: elaboración propia a partir de datos EUROSTAT hasta marzo de 2023, y Unidad G.2 de la DG AGRI a partir de Surveillance TAXUD para abril y mayo de 2023.





IMPORTACIONES DE PEQUEÑOS CÍTRICOS POR LA UE



AÑO NATURAL

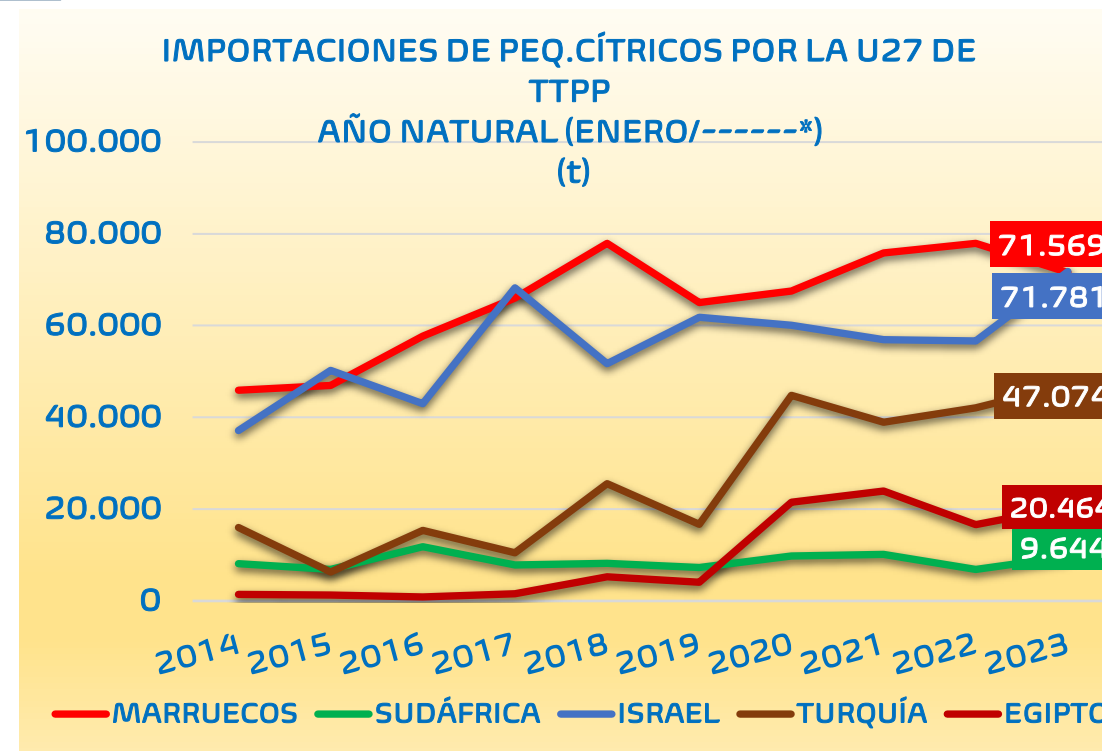

(* Acumulado al mes de MAYO)

2023 vs	TPP	MARRUECOS	SUDÁFRICA	ISRAEL	TURQUÍA	EGIPTO
2022	▲ 9,3%	▼ 8,2%	▲ 40,0%	▲ 26,8%	▲ 11,8%	▲ 23,3%
Media 5	▲ 14,4%	▼ 1,7%	▲ 14,1%	▲ 25,0%	▲ 40,1%	▲ 43,2%

Fuente: elaboración propia a partir de datos EUROSTAT hasta marzo de 2023, y Unidad G.2 de la DG AGRI a partir de Surveillance TAXUD para abril y mayo de 2023.



CAMPAÑA DE COMERCIALIZACIÓN

IMPORTACIONES DE PEQ. CÍTRICOS POR LA UE-27 DE TPP (t)
Campaña (Septiembre/-----*)

Media 2017/18-2021/22: 313.878 t



IMPORTACIONES DE PEQ. CÍTRICOS POR LA U27 DE TPP CAMPAÑA (SEPTIEMBRE/-----*)

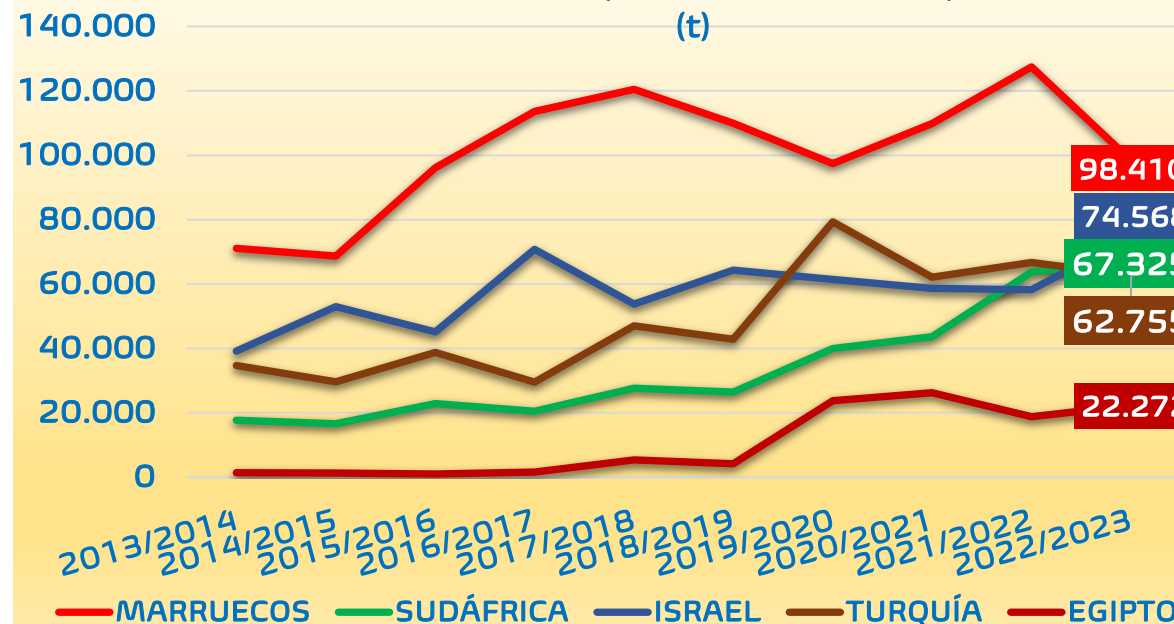

(*) Acumulado al mes de MAYO

2022/23 vs	TPP	MARRUECOS	SUDÁFRICA	ISRAEL	TURQUÍA	EGIPTO
2021/22	▼ 2,9%	▼ 22,8%	▲ 5,6%	▲ 28,1%	▼ 5,9%	▲ 18,7%
Media 5	▲ 11,5%	▼ 12,9%	▲ 67,2%	▲ 25,8%	▲ 5,3%	▲ 42,3%

Fuente: elaboración propia a partir de datos EUROSTAT hasta marzo de 2023, y Unidad G.2 de la DG AGRI a partir de Surveillance TAXUD para abril y mayo de 2023.



IMPORTACIONES DE PEQUEÑOS CÍTRICOS POR LA UE 27											Variaciones (%)		Variaciones (t)	
AÑO NATURAL	2014	2015	2016	2017	2018	2019	2020	2021	2022	2023	2023 vs 2022	2023 vs Media 5	2023 vs 2022	2023 vs Media 5
TONELADAS	Ene-May	Ene-May	Ene-May	Ene-May	Ene-May	Ene-May	Ene-May	Ene-May	Ene-May	Ene-May				
MARRUECOS	45.890	46.952	57.730	65.985	77.919	65.033	67.544	75.791	77.928	71.569	-8,2%	-1,7%	-6.359	-1.274
SUDÁFRICA	8.091	6.848	11.805	7.834	8.159	7.262	9.800	10.144	6.889	9.644	40,0%	14,1%	2.755	1.194
ISRAEL	37.122	50.204	42.956	68.231	51.706	61.789	60.063	56.921	56.616	71.781	26,8%	25,0%	15.164	14.362
TURQUÍA	15.978	6.331	15.389	10.512	25.561	16.667	44.785	38.958	42.087	47.074	11,8%	40,1%	4.987	13.462
PERÚ	3.132	886	1.047	2.794	4.061	3.668	3.095	7.021	5.346	2.952	-44,8%	-36,4%	-2.394	-1.686
EGIPTO	1.399	1.321	887	1.576	5.289	4.078	21.532	23.966	16.597	20.464	23,3%	43,2%	3.867	6.172
Resto EXTRA UE	13.356	11.777	8.012	8.751	11.779	9.566	10.193	5.817	3.161	4.515	42,9%	-44,3%	1.354	-3.588
TOTAL 4	107.081	110.334	127.879	152.562	163.344	150.750	182.193	181.813	183.520	200.068	9,0%	16,1%	16.547	27.744
TOTAL 8	111.612	112.542	129.813	156.932	172.694	158.496	206.820	212.801	205.464	223.484	8,8%	16,9%	18.020	32.229
HEMISFERIO NORTE	107.067	110.696	120.967	150.680	166.364	152.349	199.021	198.544	194.809	213.146	9,4%	17,0%	18.337	30.928
HEMISFERIO SUR	17.901	13.623	16.858	15.003	18.109	15.713	17.992	20.074	13.816	14.854	7,5%	-13,3%	1.038	-2.287
TOTAL EXTRA UE	124.968	124.319	137.825	165.684	184.473	168.062	217.014	218.618	208.625	227.999	9,3%	14,4%	19.375	28.641

IMPORTACIONES DE PEQUEÑOS CÍTRICOS POR LA UE 27											Variaciones (%)		Variaciones (t)	
CAMPAÑA	2013/2014	2014/2015	2015/2016	2016/2017	2017/2018	2018/2019	2019/2020	2020/2021	2021/2022	2022/2023	2022/2023 vs 2021/2022	2022/2023 vs Media 5	2022/2023 vs 2021/2022	2022/2023 vs Media 5
TONELADAS	Sept-May	Sept-May	Sept-May	Sept-May	Sept-May	Sept-May	Sept-May	Sept-May	Sept-May	Sept-May				
MARRUECOS	71.051	68.683	96.126	113.672	120.505	109.938	97.472	109.822	127.406	98.410	-22,8%	-12,9%	-28.995	-14.618
SUDÁFRICA	17.682	16.566	22.877	20.452	27.614	26.440	39.933	43.650	63.728	67.325	5,6%	67,2%	3.597	27.052
ISRAEL	39.179	52.986	45.157	70.815	53.762	64.364	61.413	58.651	58.204	74.568	28,1%	25,8%	16.364	15.290
TURQUÍA	34.707	29.631	38.733	29.542	46.996	42.875	79.379	62.172	66.679	62.755	-5,9%	5,3%	-3.924	3.135
PERÚ	5.137	4.351	6.261	8.054	8.627	9.144	9.846	14.507	16.037	10.629	-33,7%	-8,6%	-5.408	-1.003
EGIPTO	1.399	1.321	1.008	1.599	5.354	4.166	23.730	26.253	18.770	22.272	18,7%	42,3%	3.502	6.618
Resto EXTRA UE	21.252	17.678	13.110	13.436	17.319	15.461	17.229	12.393	9.555	13.983	46,3%	-2,8%	4.428	-408
TOTAL 4	162.618	167.865	202.893	234.481	248.876	243.617	278.197	274.294	316.016	303.059	-4,1%	11,3%	-12.957	30.859
TOTAL 8	172.253	179.392	213.618	246.955	265.796	260.207	314.896	317.522	352.733	336.742	-4,5%	11,4%	-15.991	34.512
HEMISFERIO NORTE	159.681	165.784	189.822	223.909	237.549	231.097	272.834	264.976	276.709	265.587	-4,0%	3,5%	-11.122	8.954
HEMISFERIO SUR	33.824	31.286	36.906	36.482	45.566	44.571	59.291	64.939	85.579	85.138	-0,5%	41,9%	-440	25.149
TOTAL EXTRA UE	190.406	191.216	223.272	257.571	280.176	272.387	329.001	327.447	360.378	349.944	-2,9%	11,5%	-10.435	36.066

(*) Acumulado al mes de MAYO

Fuente: elaboración propia a partir de datos EUROSTAT hasta marzo de 2023, y Unidad G.2 de la DG AGRI a partir de Surveillance TAXUD para abril y mayo de 2023.



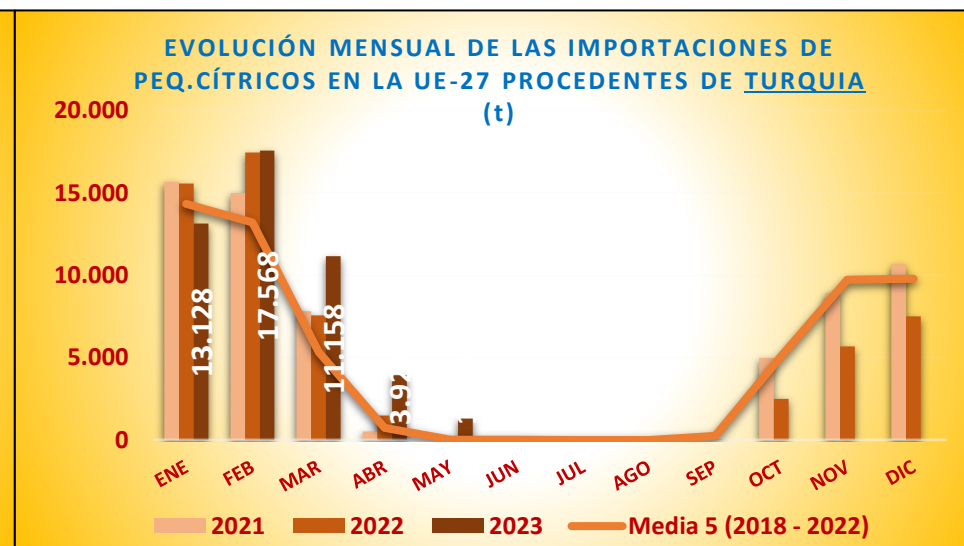
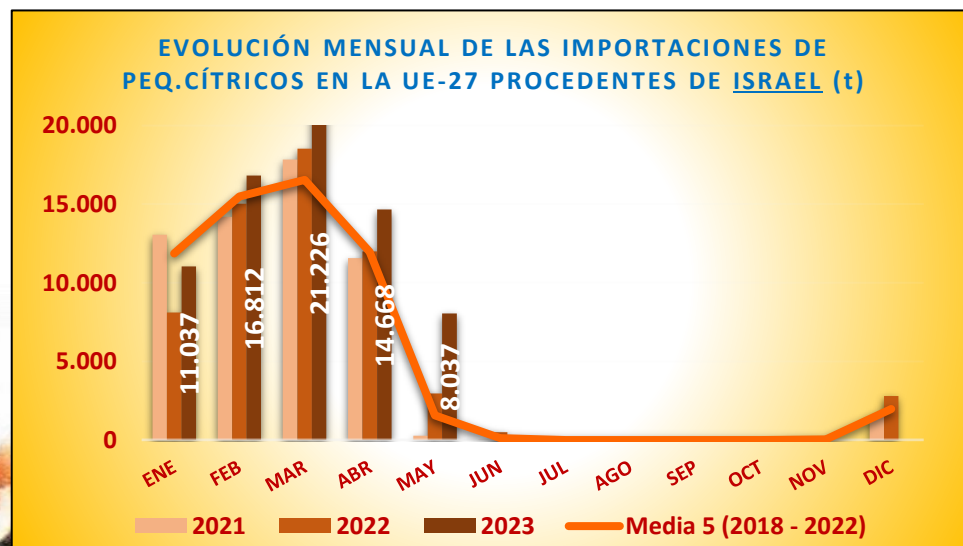
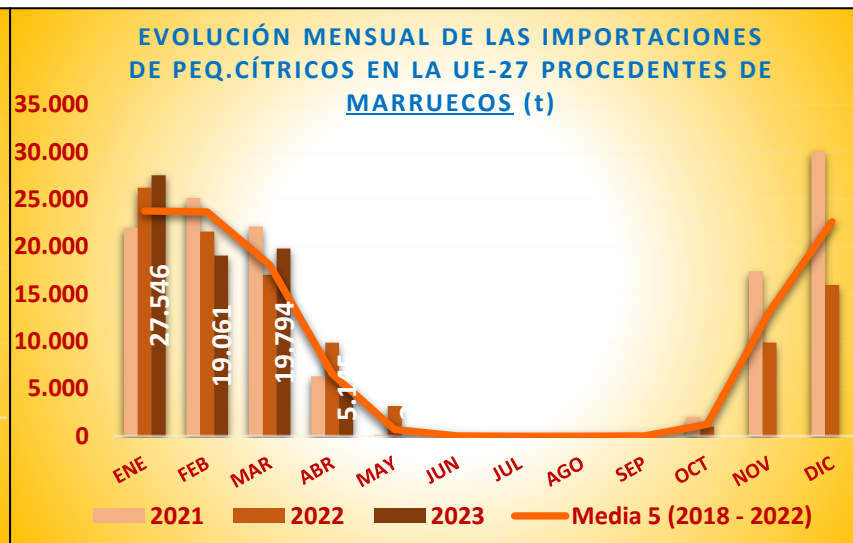
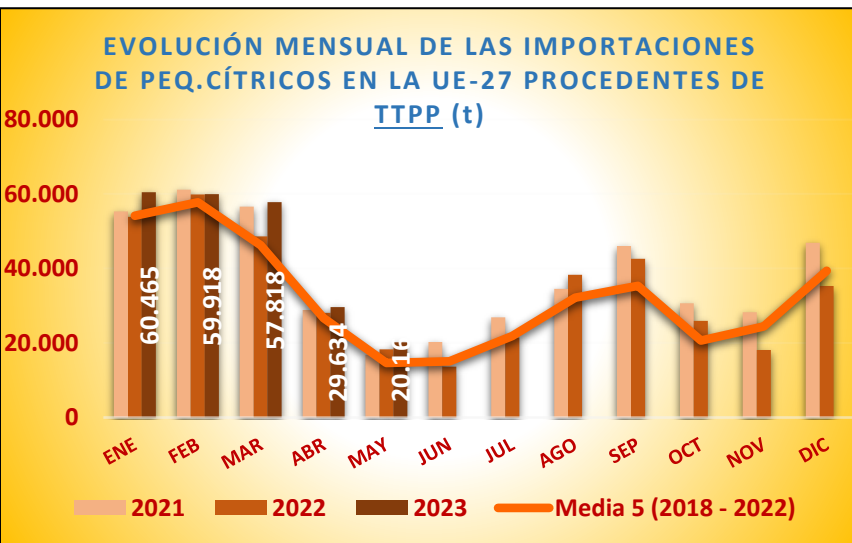

Fuente: elaboración propia a partir de datos EUROSTAT hasta marzo de 2023, y Unidad G.2 de la DG AGRI a partir de Surveillance TAXUD para abril y mayo de 2023.





DISTRIBUCIÓN MENSUAL DE LAS IMPORTACIONES DE PEQUEÑOS CÍTRICOS POR LA UE27

TONELADAS	ENE.	FEB.	MAR	ABR	MAY	JUN	JUL	AGO	SEP	OCT	NOV	DIC	ACUMULADO AÑO	TOTAL AÑO	CAMPAÑA	ACUMULADO CAMPAÑA
2014	36.848	35.201	28.849	11.287	12.783	12.202	14.577	17.508	14.048	5.803	18.250	28.796	124.968	236.151	2013/2014	190.406
2015	36.098	32.980	29.301	18.336	7.605	10.151	12.896	21.399	17.604	7.211	25.194	35.438	124.319	254.212	2014/2015	191.216
2016	39.820	41.388	30.272	16.152	10.193	12.795	14.655	23.454	18.753	5.874	22.148	45.112	137.825	280.617	2015/2016	223.272
2017	48.084	39.765	38.599	24.650	14.585	12.690	14.590	22.738	21.594	10.915	30.476	32.718	165.684	311.406	2016/2017	257.571
2018	51.915	50.427	47.589	22.997	11.545	13.466	14.117	27.782	21.954	14.858	24.975	42.539	184.473	344.162	2017/2018	280.176
2019	50.935	51.722	31.865	21.783	11.756	11.626	17.025	26.419	33.617	11.949	27.440	38.981	168.062	335.120	2018/2019	272.387
2020	58.613	65.636	46.443	31.478	14.844	16.222	29.797	33.588	32.459	19.751	23.570	33.050	217.014	405.450	2019/2020	329.001
2021	55.264	61.114	56.620	28.803	16.816	20.289	26.831	34.538	46.009	30.660	28.211	46.874	218.618	452.029	2020/2021	327.447
2022	53.836	59.849	48.613	28.075	18.251	13.605	21.424	38.266	42.594	25.923	18.116	35.311	208.625	403.863	2021/2022	360.378
2023	60.465	59.918	57.818	29.634	20.164								227.999	227.999	2022/2023	349.944
Media 5 (2018 - 2022)	54.113	57.750	46.226	26.627	14.643	15.041	21.839	32.118	35.326	20.628	24.462	39.351	199.358	388.125	Media 5 (2017/2018 - 2021/2022)	313.878
2023 vs 2022	12,31%	0,12%	18,93%	5,55%	10,48%	-100,00%	-100,00%	-100,00%	-100,00%	-100,00%	-100,00%	-100,00%	9,29%		2022/2023 vs 2021/2022	-2,90%
2023 vs Media 5	11,74%	3,76%	25,08%	11,29%	37,71%	-100,00%	-100,00%	-100,00%	-100,00%	-100,00%	-100,00%	-100,00%	14,37%		2022/2023 vs Media 5	11,49%
% Mensual Media 5	13,94%	14,88%	11,91%	6,86%	3,77%	3,88%	5,63%	8,28%	9,10%	5,31%	6,30%	10,14%				

(*) Acumulado al mes de MAYO

Fuente: elaboración propia a partir de datos EUROSTAT hasta marzo de 2023, y Unidad G.2 de la DG AGRI a partir de Surveillance TAXUD para abril y mayo de 2023.



DISTRIBUCIÓN MENSUAL DE LAS IMPORTACIONES DE PEQUEÑOS CÍTRICOS POR LA UE27 PROCEDENTES DE MARRUECOS

TONELADAS	ENE.	FEB.	MAR	ABR	MAY	JUN	JUL	AGO	SEP	OCT	NOV	DIC	ACUMULADO AÑO	TOTAL AÑO	CAMPAÑA	ACUMULADO CAMPAÑA
2014	15.404	16.362	13.000	1.124	0	0	0	0	0	46	6.723	14.962	45.890	67.621	2013/2014	71.051
2015	17.965	17.912	8.985	2.009	81	0	0	0	0	1.307	16.478	20.611	46.952	85.348	2014/2015	68.683
2016	20.686	21.449	12.974	2.425	195	0	0	0	0	287	13.662	33.737	57.730	105.417	2015/2016	96.126
2017	27.545	19.005	13.793	5.524	118	0	0	0	0	975	20.309	21.301	65.985	108.571	2016/2017	113.672
2018	23.853	24.299	23.132	6.551	85	0	0	0	23	213	13.506	31.163	77.919	122.824	2017/2018	120.505
2019	24.413	23.838	12.224	4.465	93	24	0	0	66	627	11.797	17.438	65.033	94.985	2018/2019	109.938
2020	22.447	23.493	15.852	5.696	56	88	0	0	0	2.310	13.221	18.500	67.544	101.663	2019/2020	97.472
2021	21.997	25.166	22.153	6.326	149	22	0	0	0	2.028	17.415	30.035	75.791	125.291	2020/2021	109.822
2022	26.232	21.591	17.047	9.885	3.173	27	0	0	0	990	9.879	15.971	77.928	104.796	2021/2022	127.406
2023	27.546	19.061	19.794	5.145	24								71.569	71.569	2022/2023	98.410
Media 5 (2018 - 2022)	23.788	23.677	18.082	6.585	711	32	-	0	18	1.233	13.164	22.622	72.843	109.912	Media 5 (2017/2018 - 2021/2022)	113.029
2023 vs 2022	5,01%	-11,72%	16,11%	-47,95%	-99,24%	-100,00%	-	-100,00%	-100,00%	-100,00%	-100,00%	-100,00%	-8,16%		2022/2023 vs 2021/2022	-22,76%
2023 vs Media 5	15,80%	-19,50%	9,47%	-21,87%	-96,61%	-100,00%	-	-100,00%	-100,00%	-100,00%	-100,00%	-100,00%	-1,75%		2022/2023 vs Media 5	-12,93%
% Mensual Media 5	21,64%	21,54%	16,45%	5,99%	0,65%	0,03%	0,00%	0,00%	0,02%	1,12%	11,98%	20,58%				

(*) Acumulado al mes de MAYO

Fuente: elaboración propia a partir de datos EUROSTAT hasta marzo de 2023, y Unidad G.2 de la DG AGRI a partir de Surveillance TAXUD para abril y mayo de 2023.



DISTRIBUCIÓN MENSUAL DE LAS IMPORTACIONES DE PEQUEÑOS CÍTRICOS POR LA UE27 PROCEDENTES DE SUDÁFRICA

TONELADAS	ENE.	FEB.	MAR	ABR	MAY	JUN	JUL	AGO	SEP	OCT	NOV	DIC	ACUMULADO AÑO	TOTAL AÑO	CAMPAÑA	ACUMULADO CAMPAÑA
2014	0	0	0	1.267	6.824	6.166	5.061	5.920	7.728	1.973	16	0	8.091	34.956	2013/2014	17.682
2015	0	0	0	2.614	4.234	6.474	4.694	9.040	9.945	1.121	6	0	6.848	38.128	2014/2015	16.566
2016	3	0	0	4.053	7.749	8.901	7.118	13.427	11.798	769	52	0	11.805	53.869	2015/2016	22.877
2017	0	22	0	1.789	6.022	7.224	9.224	11.607	15.878	3.451	61	65	7.834	55.345	2016/2017	20.452
2018	66	42	0	1.348	6.703	8.469	9.037	19.387	14.520	4.540	63	55	8.159	64.230	2017/2018	27.614
2019	0	0	0	1.316	5.946	7.764	11.114	16.017	25.187	4.812	133	0	7.262	72.288	2018/2019	26.440
2020	73	20	0	2.132	7.575	10.101	22.108	23.019	24.497	8.321	579	110	9.800	98.535	2019/2020	39.933
2021	12	14	0	1.915	8.203	14.052	20.468	23.082	34.881	21.191	459	308	10.144	124.585	2020/2021	43.650
2022	22	0	0	491	6.377	10.116	19.122	31.336	35.591	20.717	1.186	187	6.889	125.145	2021/2022	63.728
2023	0	0	0	2.606	7.038								9.644	9.644	2022/2023	67.325
Media 5 (2018 - 2022)	35	15	-	1.440	6.961	10.100	16.370	22.568	26.935	11.916	484	132	8.451	96.957	Media 5 (2017/2018 - 2021/2022)	40.273
2023 vs 2022	-100,00%	-	-	431,19%	10,37%	-100,00%	-100,00%	-100,00%	-100,00%	-100,00%	-100,00%	-100,00%	39,99%		2022/2023 vs 2021/2022	5,64%
2023 vs Media 5	-100,00%	-100,00%	-	80,95%	1,11%	-100,00%	-100,00%	-100,00%	-100,00%	-100,00%	-100,00%	-100,00%	14,12%		2022/2023 vs Media 5	67,17%
% Mensual Media 5	0,04%	0,02%	0,00%	1,49%	7,18%	10,42%	16,88%	23,28%	27,78%	12,29%	0,50%	0,14%				

(*) Acumulado al mes de MAYO

Fuente: elaboración propia a partir de datos EUROSTAT hasta marzo de 2023, y Unidad G.2 de la DG AGRI a partir de Surveillance TAXUD para abril y mayo de 2023.



DISTRIBUCIÓN MENSUAL DE LAS IMPORTACIONES DE PEQUEÑOS CÍTRICOS POR LA UE27 PROCEDENTES DE ISRAEL

TONELADAS	ENE.	FEB.	MAR	ABR	MAY	JUN	JUL	AGO	SEP	OCT	NOV	DIC	ACUMULADO AÑO	TOTAL AÑO	CAMPAÑA	ACUMULADO CAMPAÑA
2014	11.595	11.896	10.155	3.266	209	0	0	0	0	0	87	2.696	37.122	39.904	2013/2014	39.179
2015	11.640	12.274	15.596	9.613	1.080	86	8	0	0	0	13	2.188	50.204	52.499	2014/2015	52.986
2016	10.628	13.699	12.177	5.881	570	0	0	23	0	0	36	2.548	42.956	45.563	2015/2016	45.157
2017	12.414	16.403	20.661	13.907	4.846	109	0	0	0	0	25	2.031	68.231	70.396	2016/2017	70.815
2018	13.253	13.109	15.715	9.077	551	0	0	0	0	0	32	2.543	51.706	54.280	2017/2018	53.762
2019	15.159	19.005	14.323	11.546	1.756	23	0	0	2	0	48	1.300	61.789	63.161	2018/2019	64.364
2020	9.750	16.067	16.370	15.597	2.280	0	0	0	0	0	24	1.706	60.063	61.792	2019/2020	61.413
2021	13.062	14.187	17.840	11.562	270	31	0	0	19	0	74	1.494	56.921	58.539	2020/2021	58.651
2022	8.098	15.036	18.523	11.996	2.964	496	0	0	0	0	0	2.787	56.616	59.900	2021/2022	58.204
2023	11.037	16.812	21.226	14.668	8.037								71.781	71.781	2022/2023	74.568
Media 5 (2018 - 2022)	11.864	15.481	16.554	11.955	1.564	110	0	0	4	0	36	1.966	57.419	59.535	Media 5 (2017/2018 - 2021/2022)	59.278
2023 vs 2022	36,30%	11,82%	14,59%	22,27%	171,17%	-100,00%	-	-	-	-	-100,00%	-100,00%	26,78%		2022/2023 vs 2021/2022	28,12%
2023 vs Media 5	-6,97%	8,60%	28,22%	22,69%	413,86%	-100,00%	-	-	-100,00%	-100,00%	-100,00%	-100,00%	25,01%		2022/2023 vs Media 5	25,79%
% Mensual Media 5	19,93%	26,00%	27,81%	20,08%	2,63%	0,18%	0,00%	0,00%	0,01%	0,00%	0,06%	3,30%				

(*) Acumulado al mes de MAYO

Fuente: elaboración propia a partir de datos EUROSTAT hasta marzo de 2023, y Unidad G.2 de la DG AGRI a partir de Surveillance TAXUD para abril y mayo de 2023.



DISTRIBUCIÓN MENSUAL DE LAS IMPORTACIONES DE PEQUEÑOS CÍTRICOS POR LA UE27 PROCEDENTES DE TURQUÍA

TONELADAS	ENE.	FEB.	MAR	ABR	MAY	JUN	JUL	AGO	SEP	OCT	NOV	DIC	ACUMULADO AÑO	TOTAL AÑO	CAMPAÑA	ACUMULADO CAMPAÑA
2014	8.594	4.990	2.128	235	31	0	0	0	152	2.234	11.066	9.848	15.978	39.278	2013/2014	34.707
2015	5.234	1.019	61	17	0	0	0	0	45	2.758	8.454	12.087	6.331	29.675	2014/2015	29.631
2016	7.512	4.714	2.468	685	10	0	0	0	2	3.464	7.590	7.973	15.389	34.418	2015/2016	38.733
2017	6.527	3.412	409	165	0	0	0	0	19	4.882	8.883	7.651	10.512	31.947	2016/2017	29.542
2018	11.915	9.600	3.911	135	0	0	0	0	752	7.314	10.514	7.628	25.561	51.769	2017/2018	46.996
2019	8.675	6.672	1.308	12	0	6	3	3	361	4.310	14.789	15.134	16.667	51.273	2018/2019	42.875
2020	19.799	17.335	6.078	1.534	40	1	1	1	70	6.386	8.738	8.020	44.785	68.002	2019/2020	79.379
2021	15.654	14.976	7.817	509	0	1	2	1	21	4.979	8.923	10.669	38.958	63.552	2020/2021	62.172
2022	15.567	17.452	7.551	1.487	29	24	2	0	0	2.486	5.684	7.511	42.087	57.793	2021/2022	66.679
2023	13.128	17.568	11.158	3.922	1.298								47.074	47.074	2022/2023	62.755
Media 5 (2018 - 2022)	14.322	13.207	5.333	735	14	6	1	1	241	5.095	9.730	9.792	33.612	58.478	Media 5 (2017/2018 - 2021/2022)	59.620
2023 vs 2022	-15,67%	0,66%	47,77%	163,67%	4431,97%	-100,00%	-100,00%	-100,00%	-100,00%	-100,00%	-100,00%	-100,00%	11,85%		2022/2023 vs 2021/2022	-5,88%
2023 vs Media 5	-8,34%	33,02%	109,23%	433,29%	9337,92%	-100,00%	-100,00%	-100,00%	-100,00%	-100,00%	-100,00%	-100,00%	40,05%		2022/2023 vs Media 5	5,26%
% Mensual Media 5	24,49%	22,58%	9,12%	1,26%	0,02%	0,01%	0,00%	0,00%	0,41%	8,71%	16,64%	16,75%				

(*) Acumulado al mes de MAYO

Fuente: elaboración propia a partir de datos EUROSTAT hasta marzo de 2023, y Unidad G.2 de la DG AGRI a partir de Surveillance TAXUD para abril y mayo de 2023.





IMPORTACIONES DE CÍTRICOS EN LA UE



IMPORTACIONES DE LIMONES POR LA UE



BOLETÍN N.º 45: SEGUIMIENTO REFORZADO DE LAS IMPORTACIONES DE CÍTRICOS POR LA UE

MINISTERIO DE AGRICULTURA, PESCA Y ALIMENTACIÓN

Dirección General de Producciones y Mercados Agrarios

Subdirección General de Frutas y Hortalizas y Vitivinicultura



AÑO NATURAL

IMPORTACIONES DE LIMONES POR LA UE-27 DE TTPP
(t)
Año natural (Enero/-----*)

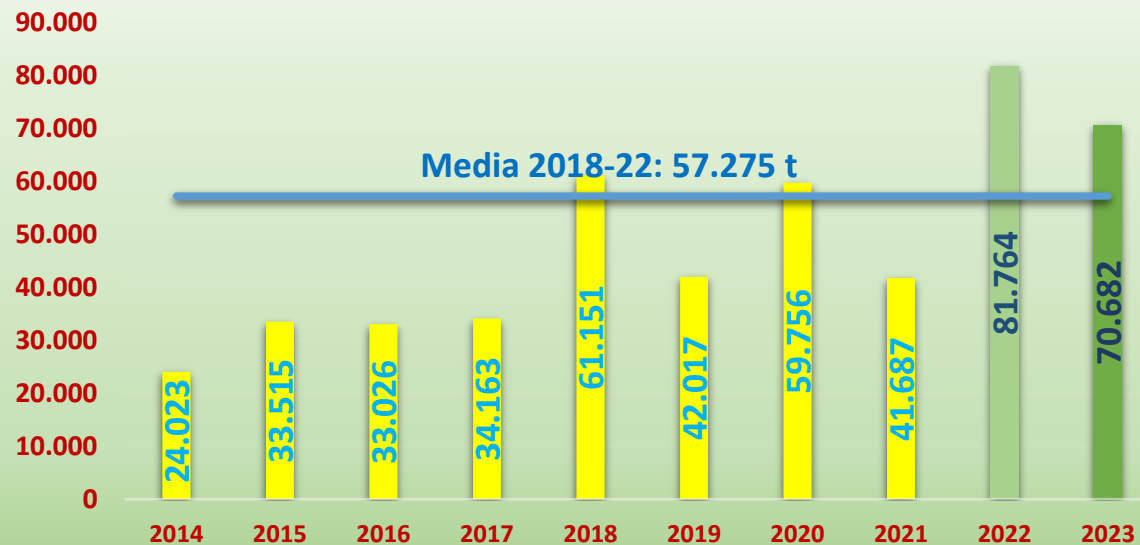

IMPORTACIONES DE LIMONES POR LA U27 DE TTPP
AÑO NATURAL (ENERO/-----*)
(t)

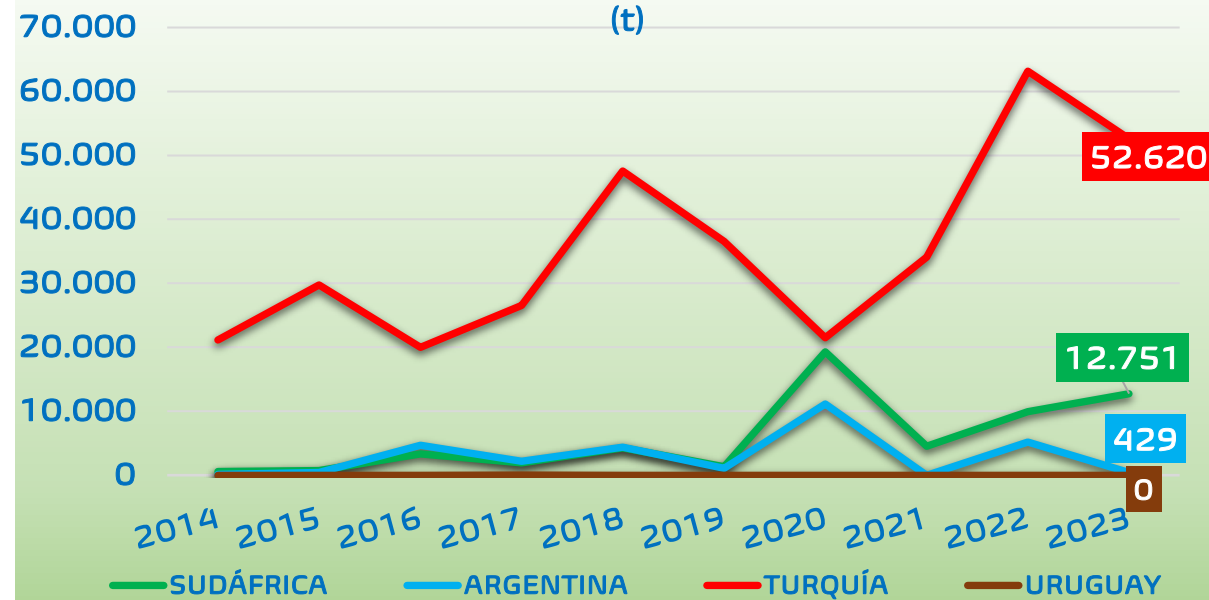

(*) Acumulado al mes de MAYO

2023 vs	TTPP	SUDÁFRICA	ARGENTINA	TURQUÍA	URUGUAY
2022	▼ 13,6%	▲ 28,2%	▼ 91,7%	▼ 16,7%	-%
Media 5	▲ 23,4%	▲ 62,0%	▼ 90,2%	▲ 29,7%	-%

Fuente: elaboración propia a partir de datos EUROSTAT hasta marzo de 2023, y Unidad G.2 de la DG AGRI a partir de Surveillance TAXUD para abril y mayo de 2023.



CAMPAÑA DE COMERCIALIZACIÓN

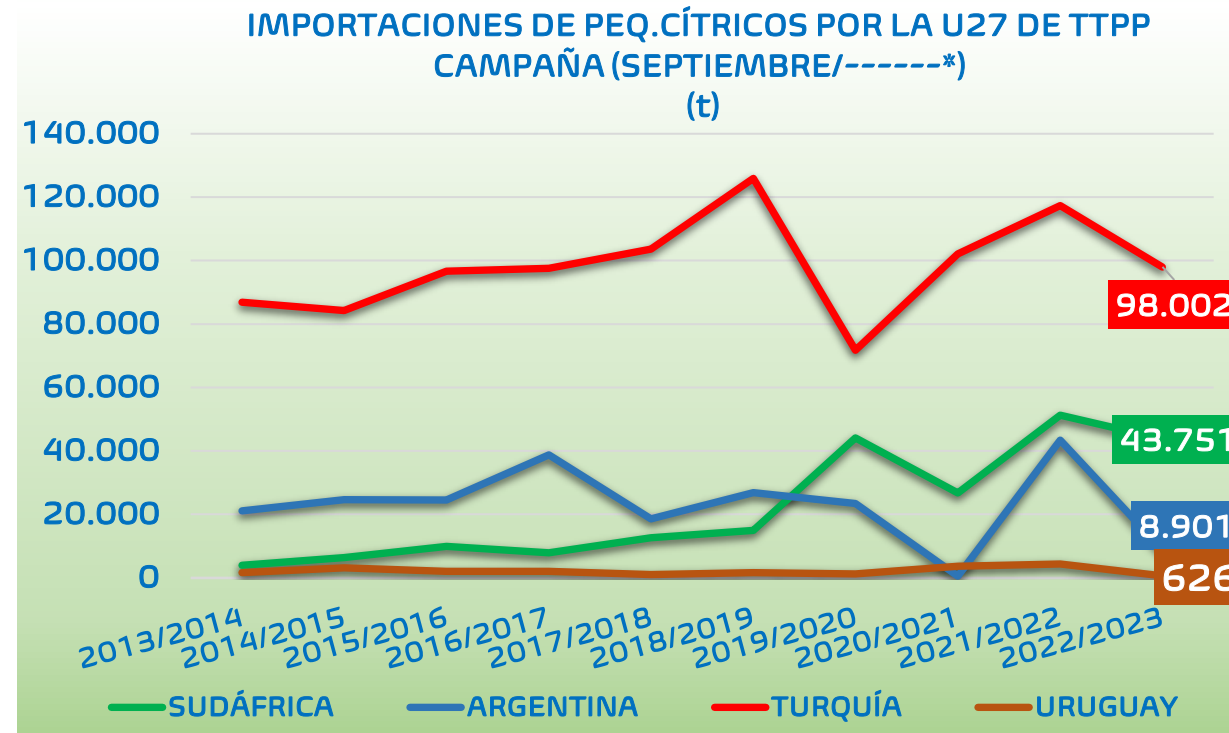

(*) Acumulado al mes de MAYO

2022/23 vs	TPP	SUDÁFRICA	ARGENTINA	TURQUÍA	URUGUAY
2021/22	▼ 28,6%	▼ 14,6%	▼ 79,5%	▼ 16,5%	▼ 85,5%
Media 5	▼ 5,3%	▲ 46,2%	▼ 60,5%	▼ 5,9%	▼ 73,4%

Fuente: elaboración propia a partir de datos EUROSTAT hasta marzo de 2023, y Unidad G.2 de la DG AGRI a partir de Surveillance TAXUD para abril y mayo de 2023.



IMPORTACIONES DE LIMONES POR LA UE 27											Variaciones (%)		Variaciones (t)	
AÑO NATURAL	2014	2015	2016	2017	2018	2019	2020	2021	2022	2023	2023 vs 2022	2023 vs Media 5	2023 vs 2022	2023 vs Media 5
TONELADAS	Ene-May	Ene-May	Ene-May	Ene-May	Ene-May	Ene-May	Ene-May	Ene-May	Ene-May	Ene-May				
SUDÁFRICA	608	723	3.334	1.924	4.293	1.310	19.273	4.534	9.948	12.751	28,2%	62,0%	2.802	4.879
ARGENTINA	136	436	4.667	2.206	4.400	1.092	11.120	0	5.191	429	-91,7%	-90,2%	-4.762	-3.932
TURQUÍA	21.147	29.724	20.000	26.555	47.552	36.539	21.516	34.078	63.181	52.620	-16,7%	29,7%	-10.561	12.047
URUGUAY	0	0	0	25	0	0	0	0	0	0	#¡DIV/0!	#¡DIV/0!	0	0
CHILE	0	0	243	145	0	0	25	0	0	0	#¡DIV/0!	-100,0%	0	-5
Resto EXTRA UE	2.132	2.632	4.781	3.307	4.906	3.076	7.822	3.076	3.444	4.882	41,8%	9,3%	1.438	417
TOTAL 3	21.891	30.883	28.001	30.685	56.245	38.940	51.909	38.612	78.320	65.800	-16,0%	24,6%	-12.520	12.995
TOTAL 5	21.891	30.883	28.244	30.855	56.245	38.940	51.934	38.612	78.320	65.800	-16,0%	24,6%	-12.520	12.990
HEMISFERIO NORTE	22.823	31.070	22.605	29.014	51.063	39.250	27.366	37.618	66.124	57.840	-12,5%	30,6%	-8.283	13.556
HEMISFERIO SUR	1.810	2.475	10.635	5.954	11.146	3.940	34.329	6.072	16.861	15.621	-7,4%	8,0%	-1.241	1.151
TOTAL EXTRA UE	24.023	33.515	33.026	34.163	61.151	42.017	59.756	41.687	81.764	70.682	-13,6%	23,4%	-11.082	13.407

IMPORTACIONES DE LIMONES POR LA UE 27											Variaciones (%)		Variaciones (t)	
CAMPAÑA	2013/2014	2014/2015	2015/2016	2016/2017	2017/2018	2018/2019	2019/2020	2020/2021	2021/2022	2022/2023	2022/2023 vs 2021/2022	2022/2023 vs Media 5	2022/2023 vs 2021/2022	2022/2023 vs Media 5
TONELADAS	Sept-May	Sept-May	Sept-May	Sept-May	Sept-May	Sept-May	Sept-May	Sept-May	Sept-May	Sept-May				
SUDÁFRICA	3.908	6.347	9.908	7.823	12.624	14.889	44.108	26.746	51.220	43.751	-14,6%	46,2%	-7.469	13.834
ARGENTINA	21.060	24.579	24.474	38.787	18.584	26.858	23.403	484	43.371	8.901	-79,5%	-60,5%	-34.470	-13.639
TURQUÍA	86.912	84.259	96.706	97.560	103.662	125.877	71.780	102.129	117.381	98.002	-16,5%	-5,9%	-19.379	-6.164
URUGUAY	1.596	3.114	2.022	1.986	1.020	1.606	1.215	3.622	4.323	626	-85,5%	-73,4%	-3.697	-1.731
CHILE	2.728	3.356	4.413	8.486	2.408	2.728	2.937	4.311	4.586	638	-86,1%	-81,2%	-3.948	-2.756
Resto EXTRA UE	3.573	5.031	8.518	8.309	8.342	7.402	11.840	7.397	4.970	9.371	88,5%	17,3%	4.400	1.380
TOTAL 3	111.880	115.184	131.088	144.170	134.871	167.624	139.291	129.359	211.972	150.654	-28,9%	-3,8%	-61.318	-5.969
TOTAL 5	116.204	121.655	137.523	154.641	138.299	171.958	143.443	137.292	220.882	151.919	-31,2%	-6,4%	-68.963	-10.456
HEMISFERIO NORTE	89.432	86.972	101.292	103.230	109.519	131.689	80.181	109.284	121.521	107.508	-11,5%	-2,7%	-14.013	-2.931
HEMISFERIO SUR	31.078	39.911	45.076	61.236	38.807	49.782	77.583	38.861	105.985	58.602	-44,7%	-5,8%	-47.383	-3.602
TOTAL EXTRA UE	119.777	126.685	146.041	162.951	146.641	179.360	155.283	144.689	225.852	161.289	-28,6%	-5,3%	-64.562	-9.075

(*) Acumulado al mes de MAYO

Fuente: elaboración propia a partir de datos EUROSTAT hasta marzo de 2023, y Unidad G.2 de la DG AGRI a partir de Surveillance TAXUD para abril y mayo de 2023.



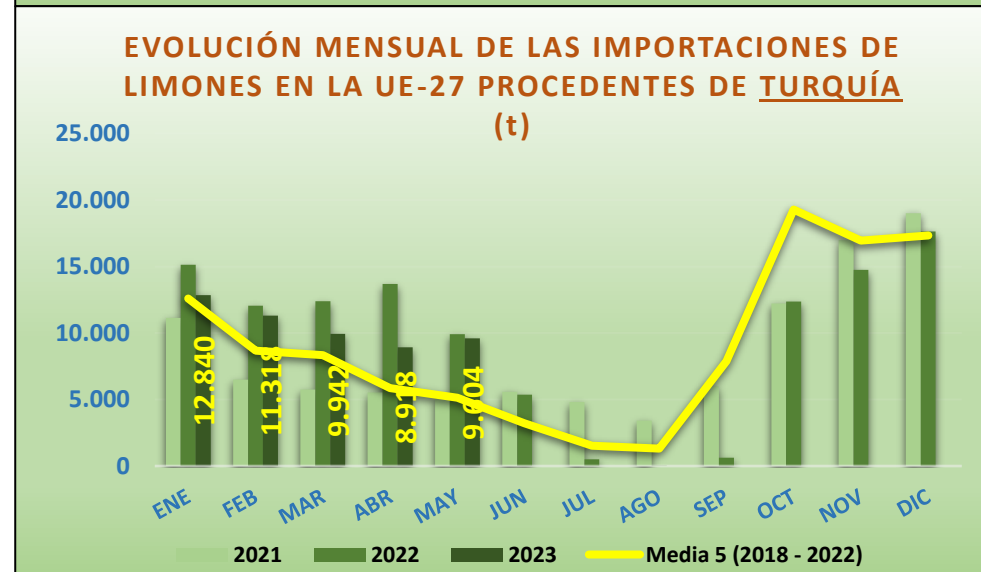
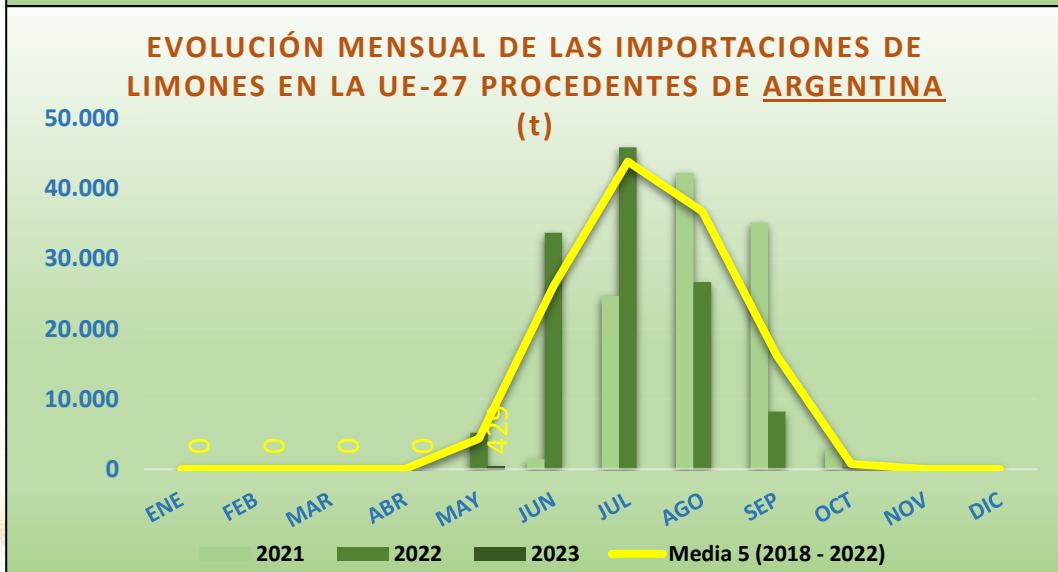
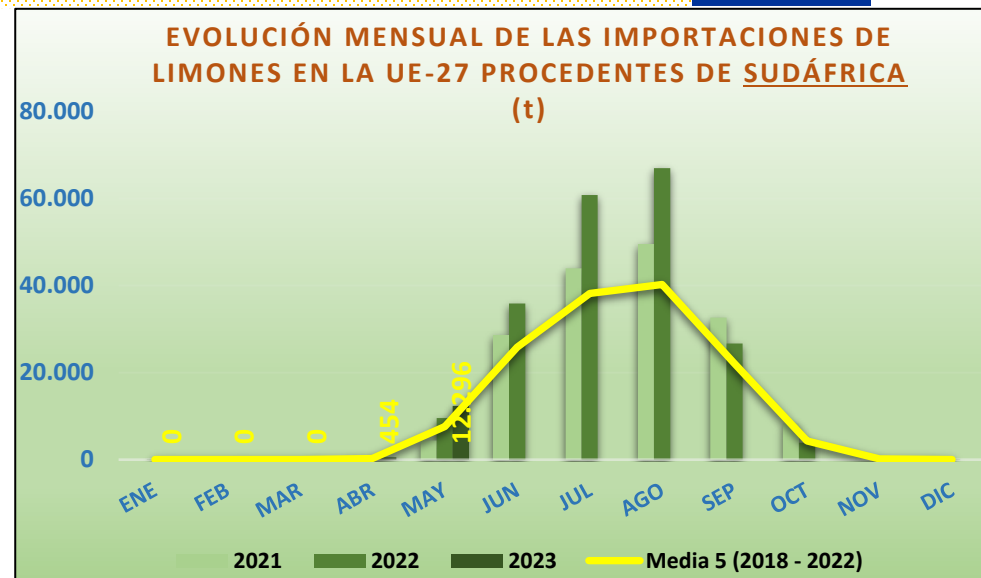
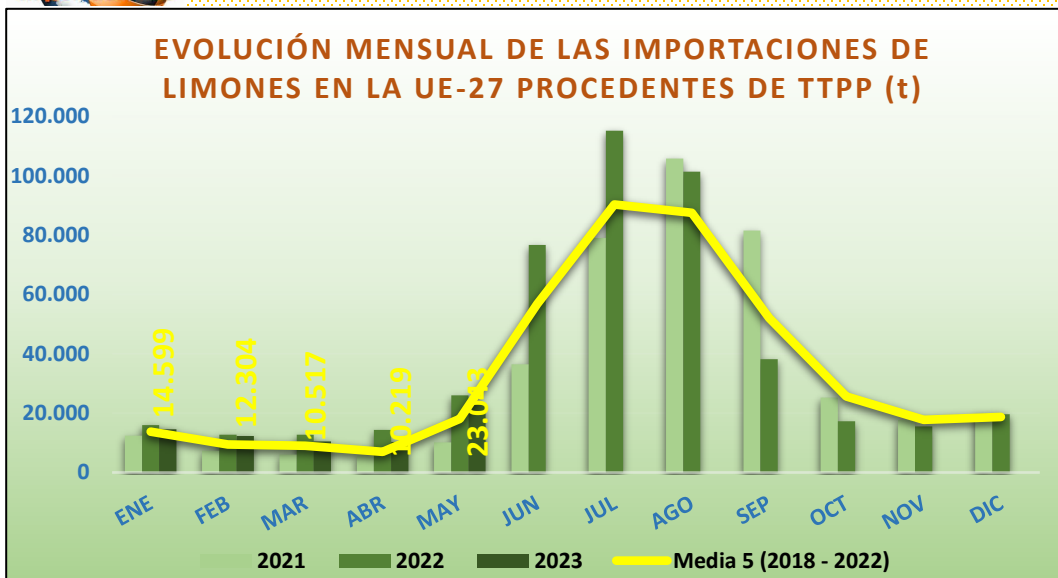

Fuente: elaboración propia a partir de datos EUROSTAT hasta marzo de 2023, y Unidad G.2 de la DG AGRI a partir de Surveillance TAXUD para abril y mayo de 2023.





DISTRIBUCIÓN MENSUAL DE LAS IMPORTACIONES DE LIMONES POR LA UE27

TONELADAS	ENE.	FEB.	MAR	ABR	MAY	JUN	JUL	AGO	SEP	OCT	NOV	DIC	ACUMULADO AÑO	TOTAL AÑO	CAMPAÑA	ACUMULADO CAMPAÑA
2014	8.779	4.523	2.783	3.008	4.930	9.940	47.982	49.224	50.426	21.843	10.228	10.673	24.023	224.339	2013/2014	119.777
2015	8.101	7.725	7.216	5.282	5.191	19.464	57.218	64.124	33.714	42.890	17.481	18.930	33.515	287.337	2014/2015	126.685
2016	8.796	5.628	2.583	2.852	13.167	55.132	71.983	90.314	59.197	27.505	23.761	18.325	33.026	379.243	2015/2016	146.041
2017	11.938	5.458	4.203	3.240	9.323	41.688	86.181	75.120	29.213	26.223	16.356	13.697	34.163	322.641	2016/2017	162.951
2018	11.694	11.388	13.361	8.251	16.456	55.018	91.437	89.108	60.672	34.680	22.339	19.652	61.151	434.057	2017/2018	146.641
2019	17.744	9.436	5.669	3.301	5.867	30.620	76.691	87.125	41.058	23.346	14.255	16.868	42.017	331.979	2018/2019	179.360
2020	11.158	6.521	7.326	2.880	31.872	85.165	89.163	54.198	38.713	27.870	18.768	17.651	59.756	391.283	2019/2020	155.283
2021	12.412	7.312	6.073	5.778	10.112	36.473	79.091	105.771	81.491	25.209	17.708	19.680	41.687	407.111	2020/2021	144.689
2022	15.955	12.695	12.729	14.401	25.983	76.677	115.135	101.347	38.177	17.255	15.577	19.597	81.764	465.530	2021/2022	225.852
2023	14.599	12.304	10.517	10.219	23.043								70.682	70.682	2022/2023	161.289
Media 5 (2018 - 2022)	13.793	9.470	9.032	6.922	18.058	56.791	90.303	87.510	52.022	25.672	17.730	18.690	57.275	405.992	Media 5 (2017/2018 - 2021/2022)	170.365
2023 vs 2022	-8,50%	-3,08%	-17,38%	-29,04%	-11,32%	-100,00%	-100,00%	-100,00%	-100,00%	-100,00%	-100,00%	-100,00%	-13,55%		2022/2023 vs 2021/2022	-28,59%
2023 vs Media 5	5,85%	29,92%	16,45%	47,62%	27,61%	-100,00%	-100,00%	-100,00%	-100,00%	-100,00%	-100,00%	-100,00%	23,41%		2022/2023 vs Media 5	-5,33%
% Mensual Media 5	3,40%	2,33%	2,22%	1,71%	4,45%	13,99%	22,24%	21,55%	12,81%	6,32%	4,37%	4,60%				

(*) Acumulado al mes de MAYO

Fuente: elaboración propia a partir de datos EUROSTAT hasta marzo de 2023, y Unidad G.2 de la DG AGRI a partir de Surveillance TAXUD para abril y mayo de 2023.



DISTRIBUCIÓN MENSUAL DE LAS IMPORTACIONES DE LIMONES POR LA UE27 PROCEDENTES DE SUDÁFRICA

TONELADAS	ENE.	FEB.	MAR	ABR	MAY	JUN	JUL	AGO	SEP	OCT	NOV	DIC	ACUMULADO AÑO	TOTAL AÑO	CAMPAÑA	ACUMULADO CAMPAÑA
2014	0	0	0	2	605	3.872	7.467	8.302	5.265	350	9	0	608	25.873	2013/2014	3.908
2015	5	0	0	25	693	4.353	8.772	7.111	5.580	829	164	1	723	27.533	2014/2015	6.347
2016	0	0	0	172	3.163	13.589	12.190	9.282	3.752	2.137	7	3	3.334	44.296	2015/2016	9.908
2017	25	0	0	92	1.806	9.407	21.889	14.586	5.971	2.193	100	67	1.924	56.137	2016/2017	7.823
2018	0	0	0	124	4.168	21.968	19.039	23.075	10.975	2.513	87	5	4.293	81.955	2017/2018	12.624
2019	8	3	0	70	1.227	13.051	25.972	29.283	20.921	3.830	54	30	1.310	94.450	2018/2019	14.889
2020	5	0	100	509	18.659	29.776	41.215	32.351	19.062	2.963	169	17	19.273	144.827	2019/2020	44.108
2021	0	0	0	182	4.352	28.570	44.005	49.567	32.670	8.269	205	127	4.534	167.948	2020/2021	26.746
2022	24	0	0	387	9.538	35.910	60.835	66.989	26.670	3.903	391	36	9.948	204.683	2021/2022	51.220
2023	0	0	0	454	12.296								12.751	12.751	2022/2023	43.751
Media 5 (2018 - 2022)	7	1	20	255	7.589	25.855	38.213	40.253	22.060	4.296	181	43	7.872	138.772	Media 5 (2017/2018 - 2021/2022)	29.917
2023 vs 2022	-99,60%	145,45%	22600,00 %	17,50%	28,92%	-100,00%	-100,00%	-100,00%	-100,00%	-100,00%	-100,00%	-100,00%	28,17%		2022/2023 vs 2021/2022	-14,58%
2023 vs Media 5	-98,70%	-92,24%	-98,87%	78,48%	62,03%	-100,00%	-100,00%	-100,00%	-100,00%	-100,00%	-100,00%	-100,00%	61,99%		2022/2023 vs Media 5	46,24%
% Mensual Media 5	0,01%	0,00%	0,01%	0,18%	5,47%	18,63%	27,54%	29,01%	15,90%	3,10%	0,13%	0,03%				

(*) Acumulado al mes de MAYO

Fuente: elaboración propia a partir de datos EUROSTAT hasta marzo de 2023, y Unidad G.2 de la DG AGRI a partir de Surveillance TAXUD para abril y mayo de 2023.



DISTRIBUCIÓN MENSUAL DE LAS IMPORTACIONES DE LIMONES POR LA UE27 PROCEDENTES DE ARGENTINA

TONELADAS	ENE.	FEB.	MAR	ABR	MAY	JUN	JUL	AGO	SEP	OCT	NOV	DIC	ACUMULADO AÑO	TOTAL AÑO	CAMPAÑA	ACUMULADO CAMPAÑA
2014	0	0	0	26	110	3.607	36.127	34.421	23.638	505	0	0	136	98.433	2013/2014	21.060
2015	0	0	0	0	436	12.003	42.954	49.345	19.640	166	1	0	436	124.544	2014/2015	24.579
2016	0	26	0	0	4.641	33.908	49.377	65.132	36.110	441	30	0	4.667	189.665	2015/2016	24.474
2017	27	0	0	22	2.157	27.555	56.266	50.958	14.113	45	26	0	2.206	151.169	2016/2017	38.787
2018	0	0	0	0	4.400	29.170	64.784	54.414	25.373	390	3	0	4.400	178.534	2017/2018	18.584
2019	0	0	0	0	1.092	14.452	43.317	47.968	12.013	244	26	0	1.092	119.111	2018/2019	26.858
2020	0	42	21	0	11.057	51.709	40.436	12.409	481	3	0	0	11.120	116.158	2019/2020	23.403
2021	0	0	0	0	0	1.381	24.686	42.223	35.161	2.891	128	0	0	106.469	2020/2021	484
2022	0	0	0	0	5.191	33.694	45.862	26.663	8.215	257	0	0	5.191	119.882	2021/2022	43.371
2023	0	0	0	0	429								429	429	2022/2023	8.901
Media 5 (2018 - 2022)	0	8	4	0	4.348	26.081	43.817	36.735	16.249	757	31	-	4.361	128.031	Media 5 (2017/2018 - 2021/2022)	22.540
2023 vs 2022	-	-	-	-	-91,73%	-100,00%	-100,00%	-100,00%	-100,00%	-100,00%	-	-	-91,73%		2022/2023 vs 2021/2022	-79,48%
2023 vs Media 5	-	-100,00%	-100,00%	-	-90,13%	-100,00%	-100,00%	-100,00%	-100,00%	-100,00%	-100,00%	-	-90,16%		2022/2023 vs Media 5	-60,51%
% Mensual Media 5	0,00%	0,01%	0,00%	0,00%	3,40%	20,37%	34,22%	28,69%	12,69%	0,59%	0,02%	0,00%				

(*) Acumulado al mes de MAYO

Fuente: elaboración propia a partir de datos EUROSTAT hasta marzo de 2023, y Unidad G.2 de la DG AGRI a partir de Surveillance TAXUD para abril y mayo de 2023.



DISTRIBUCIÓN MENSUAL DE LAS IMPORTACIONES DE LIMONES POR LA UE27 PROCEDENTES DE TURQUÍA

TONELADAS	ENE.	FEB.	MAR	ABR	MAY	JUN	JUL	AGO	SEP	OCT	NOV	DIC	ACUMULADO AÑO	TOTAL AÑO	CAMPAÑA	ACUMULADO CAMPAÑA
2014	8.300	3.591	2.444	2.828	3.983	1.724	700	823	14.278	20.025	9.911	10.321	21.147	78.928	2013/2014	86.912
2015	7.699	7.393	6.949	4.765	2.918	1.809	471	1.185	1.755	40.782	16.569	17.599	29.724	109.894	2014/2015	84.259
2016	8.024	4.962	2.041	1.309	3.664	4.167	2.815	1.955	7.908	23.164	22.699	17.233	20.000	99.940	2015/2016	96.706
2017	10.340	4.938	3.845	2.682	4.751	3.298	1.574	842	5.025	22.953	15.414	12.718	26.555	88.380	2016/2017	97.560
2018	10.844	10.696	12.251	6.715	7.047	2.645	1.568	2.737	18.590	30.560	21.563	18.626	47.552	143.840	2017/2018	103.662
2019	16.264	8.842	5.219	2.997	3.217	1.349	322	12	3.151	18.102	13.565	15.446	36.539	88.485	2018/2019	125.877
2020	9.535	5.256	6.037	310	378	1.090	462	410	10.969	23.133	17.920	16.030	21.516	91.529	2019/2020	71.780
2021	11.145	6.488	5.744	5.533	5.168	5.592	4.803	3.421	5.995	12.211	16.994	19.000	34.078	102.095	2020/2021	102.129
2022	15.130	12.060	12.393	13.679	9.918	5.372	506	0	633	12.372	14.752	17.624	63.181	114.441	2021/2022	117.381
2023	12.840	11.318	9.942	8.918	9.604								52.620	52.620	2022/2023	98.002
Media 5 (2018 - 2022)	12.584	8.669	8.329	5.847	5.145	3.209	1.532	1.316	7.868	19.276	16.959	17.345	40.573	108.078	Media 5 (2017/2018 - 2021/2022)	104.166
2023 vs 2022	-15,14%	-6,16%	-19,78%	-34,81%	-3,17%	-100,00%	-100,00%	-100,00%	-100,00%	-100,00%	-100,00%	-100,00%	-16,71%		2022/2023 vs 2021/2022	-16,51%
2023 vs Media 5	2,03%	30,56%	19,37%	52,52%	86,64%	-100,00%	-100,00%	-100,00%	-100,00%	-100,00%	-100,00%	-100,00%	29,69%		2022/2023 vs Media 5	-5,92%
% Mensual Media 5	11,64%	8,02%	7,71%	5,41%	4,76%	2,97%	1,42%	1,22%	7,28%	17,83%	15,69%	16,05%				

(*) Acumulado al mes de MAYO

Fuente: elaboración propia a partir de datos EUROSTAT hasta marzo de 2023, y Unidad G.2 de la DG AGRI a partir de Surveillance TAXUD para abril y mayo de 2023.





AÑO NATURAL

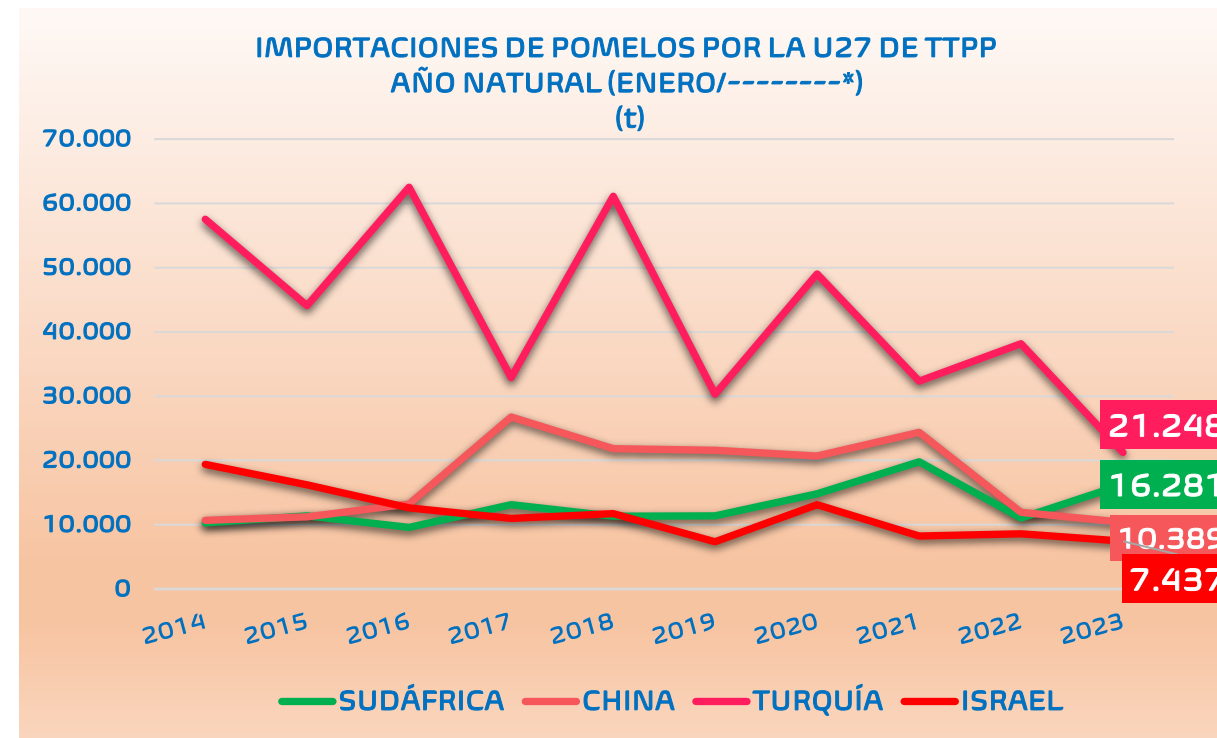
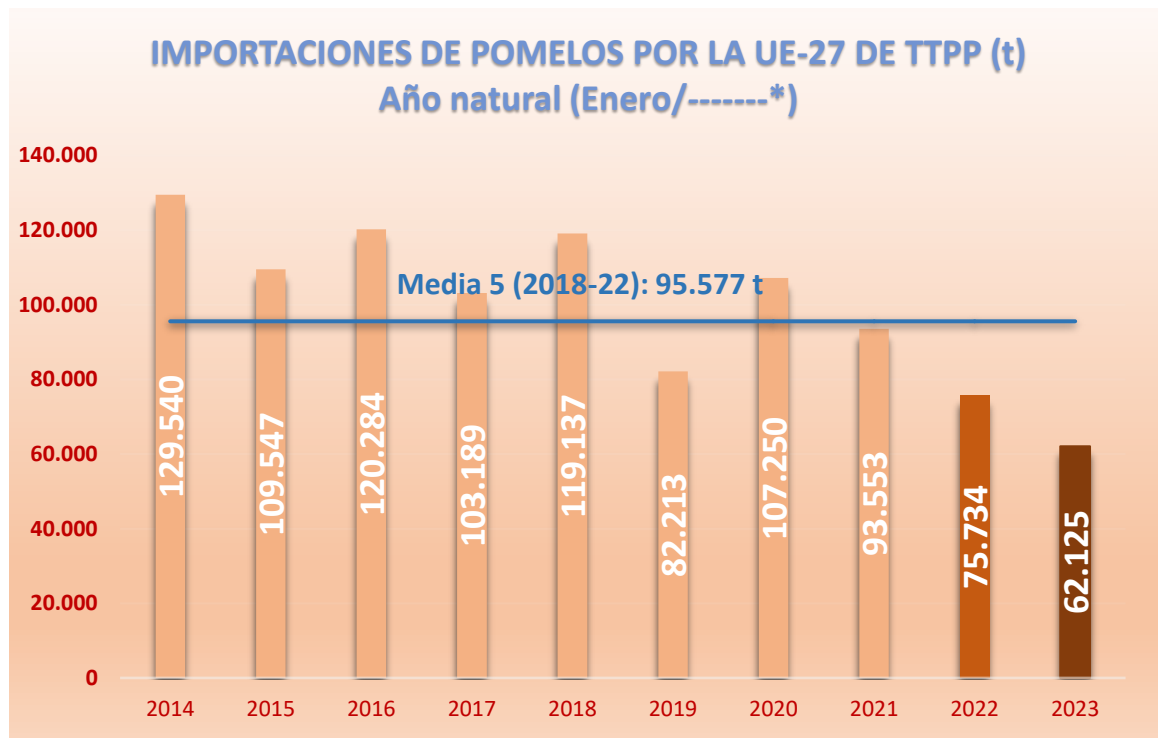

(* Acumulado al mes de MAYO)

2023 vs	TTPP	SUDÁFRICA	CHINA	TURQUÍA	ISRAEL
2022	▼ 18,0%	▲ 47,6%	▼ 12,8%	▼ 44,3%	▼ 13,2%
Media 5	▼ 35,0%	▲ 19,1%	▼ 48,2%	▼ 49,6%	▼ 24,1%

Fuente: elaboración propia a partir de datos EUROSTAT hasta marzo de 2023, y Unidad G.2 de la DG AGRI a partir de Surveillance TAXUD para abril y mayo de 2023.

CAMPAÑA DE COMERCIALIZACIÓN

IMPORTACIONES DE POMELOS POR LA UE-27 DE TTPP (t)
Campaña (Sept/-----*)

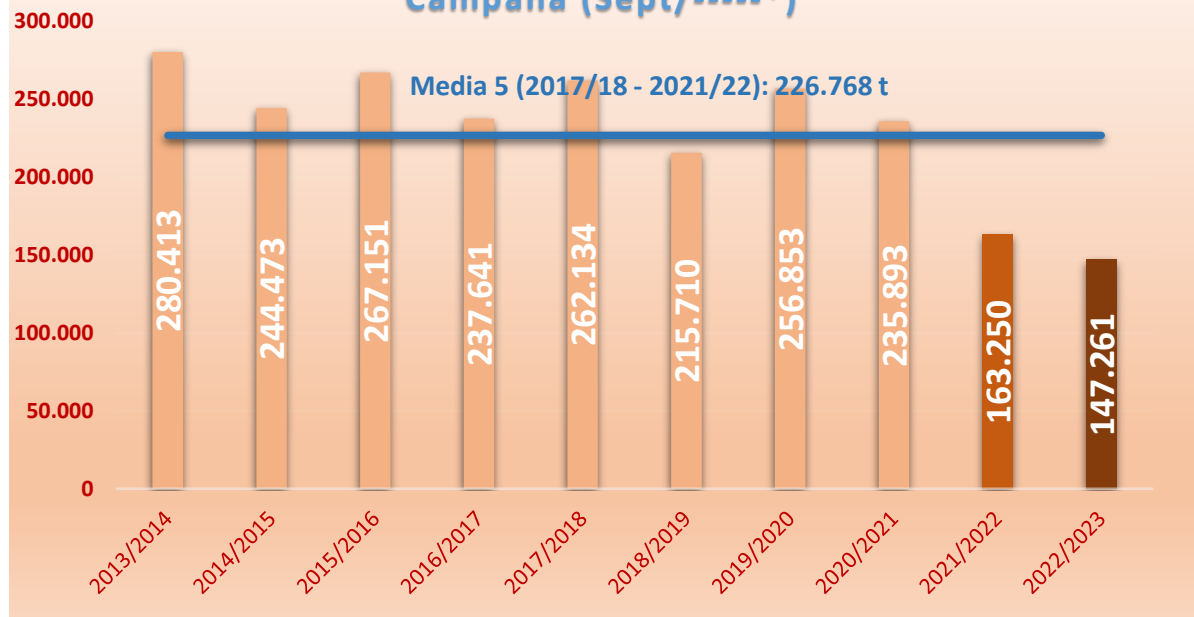

IMPORTACIONES DE POMELOS POR LA U27 DE TTPP
Campaña (Sept/-----*)
(t)

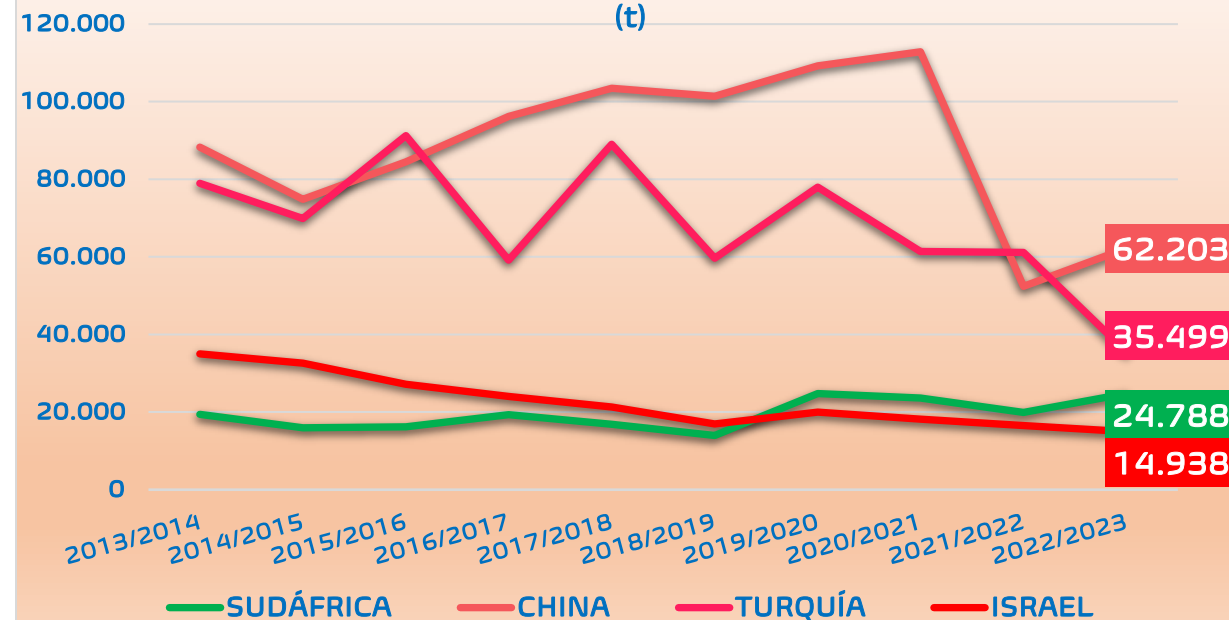

(* Acumulado al mes de MAYO)

2022/23 vs	TTPP	SUDÁFRICA	CHINA	TURQUÍA	ISRAEL
2021/22	▼ 9,8%	▲ 24,5%	▲ 18,8%	▼ 41,9%	▼ 9,5%
Media 5	▼ 35,1%	▲ 25,0%	▼ 35,1%	▼ 49,2%	▼ 19,6%

Fuente: elaboración propia a partir de datos EUROSTAT hasta marzo de 2023, y Unidad G.2 de la DG AGRI a partir de Surveillance TAXUD para abril y mayo de 2023.





IMPORTACIONES DE POMELOS POR LA UE 27											Variaciones (%)		Variaciones (t)	
AÑO NATURAL	2014	2015	2016	2017	2018	2019	2020	2021	2022	2023	2023 vs 2022	2023 vs Media 5	2023 vs 2022	2023 vs Media 5
TONELADAS	Ene-May	Ene-May	Ene-May	Ene-May	Ene-May	Ene-May	Ene-May	Ene-May	Ene-May	Ene-May				
SUDÁFRICA	10.278	11.364	9.570	13.109	11.323	11.406	14.808	19.799	11.028	16.281	47,6%	19,1%	5.253	2.608
CHINA	10.700	11.237	13.244	26.762	21.815	21.572	20.695	24.368	11.917	10.389	-12,8%	-48,2%	-1.528	-9.685
TURQUÍA	57.522	44.093	62.490	32.898	61.136	30.297	49.044	32.331	38.172	21.248	-44,3%	-49,6%	-16.924	-20.948
ISRAEL	19.381	16.202	12.637	10.986	11.730	7.326	13.125	8.241	8.571	7.437	-13,2%	-24,1%	-1.135	-2.362
EEUU	27.108	22.063	18.278	15.110	9.509	8.532	5.311	4.711	3.380	1.812	-46,4%	-71,2%	-1.568	-4.476
Resto EXTRA UE	4.552	4.589	4.066	4.325	3.624	3.080	4.268	4.102	2.665	4.958	86,0%	39,8%	2.293	1.410
TOTAL 4	97.880	82.895	97.941	83.753	106.004	70.600	97.671	84.740	69.688	55.354	-20,6%	-35,4%	-14.334	-30.386
TOTAL 5	124.988	104.958	116.218	98.864	115.513	79.133	102.982	89.451	73.069	57.167	-21,8%	-37,9%	-15.902	-34.863
HEMISFERIO NORTE	116.986	95.889	108.681	87.918	106.002	69.267	90.308	71.702	63.373	43.365	-31,6%	-45,9%	-20.008	-36.766
HEMISFERIO SUR	12.554	13.658	11.603	15.271	13.135	12.946	16.942	21.850	12.361	18.760	51,8%	21,5%	6.399	3.313
TOTAL EXTRA UE	129.540	109.547	120.284	103.189	119.137	82.213	107.250	93.553	75.734	62.125	-18,0%	-35,0%	-13.609	-33.452

IMPORTACIONES DE POMELOS POR LA UE 27											Variaciones (%)		Variaciones (t)	
CAMPAÑA	2013/2014	2014/2015	2015/2016	2016/2017	2017/2018	2018/2019	2019/2020	2020/2021	2021/2022	2022/2023	2022/2023 vs 2021/2022	2022/2023 vs Media 5	2022/2023 vs 2021/2022	2022/2023 vs Media 5
TONELADAS	Sept-May	Sept-May	Sept-May	Sept-May	Sept-May	Sept-May	Sept-May	Sept-May	Sept-May	Sept-May				
SUDÁFRICA	9.232	15.916	16.229	19.336	16.874	13.936	24.792	23.612	19.909	24.788	24,5%	25,0%	4.879	4.964
CHINA	88.287	74.830	84.476	96.232	103.460	101.401	109.257	112.822	52.365	62.203	18,8%	-35,1%	9.838	-33.658
TURQUÍA	78.954	69.867	91.263	59.170	89.019	59.668	77.934	61.381	61.136	35.499	-41,9%	-49,2%	-25.638	-34.329
ISRAEL	34.962	32.627	27.181	24.036	21.280	16.965	19.983	18.209	16.510	14.938	-9,5%	-19,6%	-1.572	-3.651
EEUU	47.269	35.663	28.782	22.795	13.804	11.988	10.230	9.536	5.947	3.029	-49,1%	-70,6%	-2.918	-7.272
Resto EXTRA UE	21.709	15.571	19.218	16.072	17.697	11.751	14.657	10.333	7.382	6.805	-7,8%	-45,0%	-577	-5.559
TOTAL 4	211.435	193.239	219.150	198.774	230.634	191.971	231.965	216.025	149.921	137.427	-8,3%	-32,7%	-12.493	-66.675
TOTAL 5	258.704	228.902	247.933	221.569	244.438	203.959	242.195	225.560	155.868	140.457	-9,9%	-34,5%	-15.411	-73.947
HEMISFERIO NORTE	271.204	229.982	252.735	219.868	248.745	203.230	232.630	212.222	143.206	119.290	-16,7%	-42,7%	-23.916	-88.717
HEMISFERIO SUR	20.087	23.701	25.838	27.372	25.723	19.811	32.120	28.779	23.600	28.191	19,5%	8,4%	4.590	2.184
TOTAL EXTRA UE	280.413	244.473	267.151	237.641	262.134	215.710	256.853	235.893	163.250	147.261	-9,8%	-35,1%	-15.989	-79.507

(*) Acumulado al mes de MAYO

Fuente: elaboración propia a partir de datos EUROSTAT hasta marzo de 2023, y Unidad G.2 de la DG AGRI a partir de Surveillance TAXUD para abril y mayo de 2023.





EVOLUCIÓN MENSUAL DE LAS IMPORTACIONES DE POMELO EN LA UE-27 PROCEDENTES DE TTTP (t)

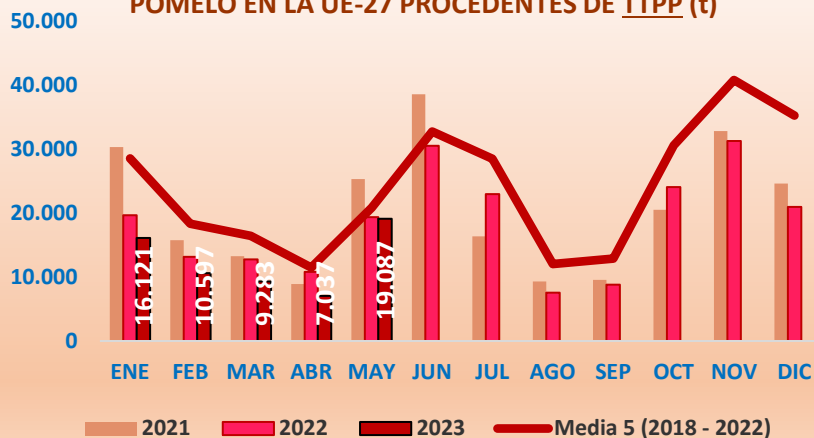

EVOLUCIÓN MENSUAL DE LAS IMPORTACIONES DE POMELO EN LA UE-27 PROCEDENTES DE SUDÁFRICA (t)

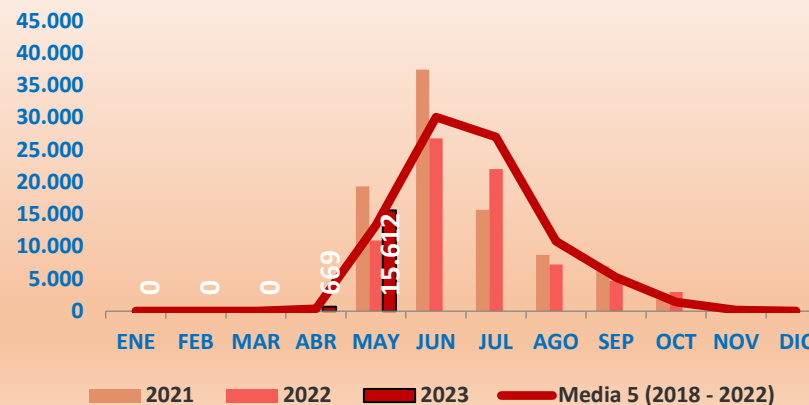

EVOLUCIÓN MENSUAL DE LAS IMPORTACIONES DE POMELO EN LA UE-27 PROCEDENTES DE CHINA (t)

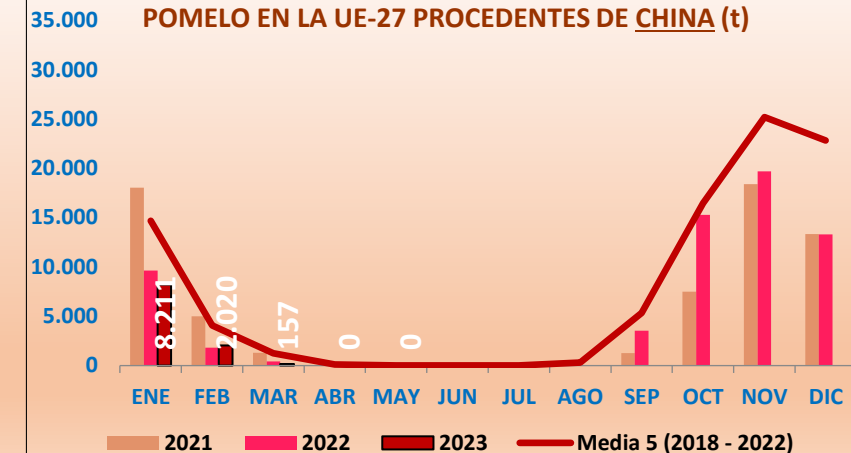

EVOLUCIÓN MENSUAL DE LAS IMPORTACIONES DE POMELO EN LA UE-27 PROCEDENTES DE TURQUÍA (t)

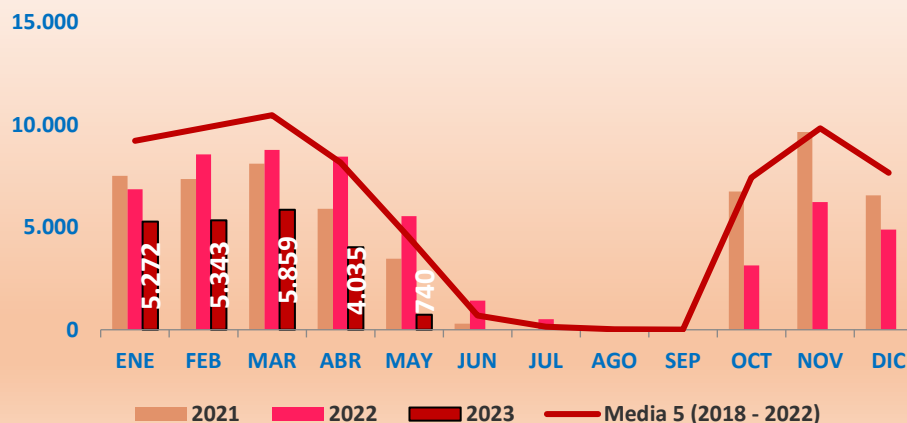

EVOLUCIÓN MENSUAL DE LAS IMPORTACIONES DE POMELO EN LA UE-27 PROCEDENTES DE ISRAEL (t)

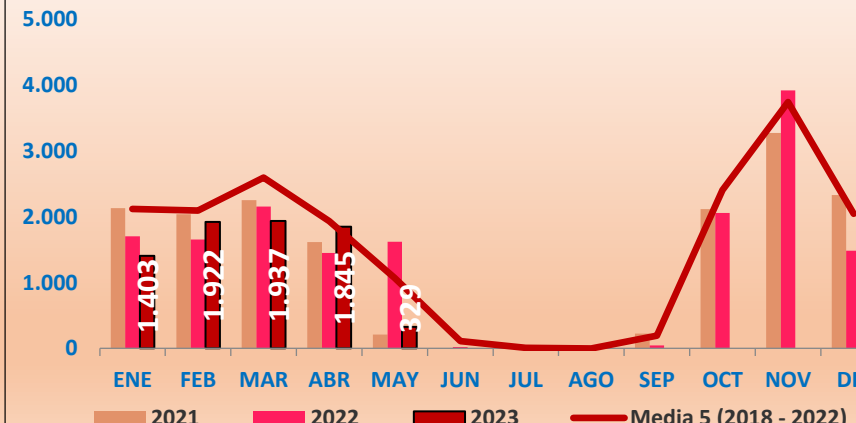

Fuente: elaboración propia a partir de datos EUROSTAT hasta marzo de 2023, y Unidad G.2 de la DG AGRI a partir de Surveillance TAXUD para abril y mayo de 2023.





DISTRIBUCIÓN MENSUAL DE LAS IMPORTACIONES DE POMELOS POR LA UE27

TONELADAS	ENE.	FEB.	MAR	ABR	MAY	JUN	JUL	AGO	SEP	OCT	NOV	DIC	ACUMULADO AÑO	TOTAL AÑO	CAMPAÑA	ACUMULADO CAMPAÑA
2014	32.028	25.772	26.353	21.907	23.480	36.859	19.232	6.197	13.697	37.696	42.748	40.785	129.540	326.753	2013/2014	280.413
2015	27.712	22.338	25.637	14.685	19.175	29.031	24.972	12.954	18.650	34.392	47.464	46.361	109.547	323.370	2014/2015	244.473
2016	28.644	28.555	27.611	15.131	20.343	27.630	29.403	19.239	17.921	28.248	40.441	47.842	120.284	331.010	2015/2016	267.151
2017	34.755	24.411	16.226	9.966	17.831	29.089	26.629	13.408	14.289	39.495	46.774	42.439	103.189	315.312	2016/2017	237.641
2018	30.959	22.983	23.758	18.242	23.196	37.695	41.068	14.114	9.508	32.561	47.113	44.315	119.137	345.512	2017/2018	262.134
2019	31.756	19.255	11.461	6.183	13.557	28.172	33.025	16.491	21.968	37.055	47.777	42.803	82.213	309.503	2018/2019	215.710
2020	30.019	20.443	20.830	13.230	22.727	28.893	29.084	12.662	14.629	38.899	45.075	43.736	107.250	320.229	2019/2020	256.853
2021	30.310	15.760	13.265	8.896	25.322	38.588	16.366	9.279	9.545	20.514	32.858	24.599	93.553	245.302	2020/2021	235.893
2022	19.673	13.143	12.769	10.811	19.338	30.535	22.967	7.519	8.807	24.080	31.301	20.948	75.734	221.891	2021/2022	163.250
2023	16.121	10.597	9.283	7.037	19.087								62.125	62.125	2022/2023	147.261
Media 5 (2018 - 2022)	28.543	18.317	16.417	11.472	20.828	32.777	28.502	12.013	12.891	30.622	40.825	35.280	95.577	288.487	Media 5 (2017/2018 - 2021/2022)	226.768
2023 vs 2022	-18,05%	-19,38%	-27,30%	-34,91%	-1,30%	-100,00%	-100,00%	-100,00%	-100,00%	-100,00%	-100,00%	-100,00%	-17,97%		2022/2023 vs 2021/2022	-9,79%
2023 vs Media 5	-43,52%	-42,15%	-43,45%	-38,66%	-8,36%	-100,00%	-100,00%	-100,00%	-100,00%	-100,00%	-100,00%	-100,00%	-35,00%		2022/2023 vs Media 5	-35,06%
% Mensual Media 5	9,89%	6,35%	5,69%	3,98%	7,22%	11,36%	9,88%	4,16%	4,47%	10,61%	14,15%	12,23%				

(*) Acumulado al mes de MAYO

Fuente: elaboración propia a partir de datos EUROSTAT hasta marzo de 2023, y Unidad G.2 de la DG AGRI a partir de Surveillance TAXUD para abril y mayo de 2023.



DISTRIBUCIÓN MENSUAL DE LAS IMPORTACIONES DE POMELOS POR LA UE27 PROCEDENTES DE SUDÁFRICA

TONELADAS	ENE.	FEB.	MAR	ABR	MAY	JUN	JUL	AGO	SEP	OCT	NOV	DIC	ACUMULADO AÑO	TOTAL AÑO	CAMPAÑA	ACUMULADO CAMPAÑA
2014	0	0	0	72	10.206	29.315	18.065	5.366	2.984	1.567	0	0	10.278	67.576	2013/2014	19.438
2015	0	0	0	211	11.153	27.782	24.036	9.271	5.236	1.388	7	29	11.364	79.111	2014/2015	15.916
2016	0	23	0	194	9.353	24.083	27.854	14.069	5.526	679	23	0	9.570	81.803	2015/2016	16.229
2017	0	0	0	240	12.869	27.837	25.863	12.800	4.695	812	7	38	13.109	85.159	2016/2017	19.336
2018	0	0	25	420	10.878	32.725	38.508	12.782	1.944	570	0	15	11.323	97.868	2017/2018	16.874
2019	7	0	0	676	10.723	25.673	31.082	13.983	9.203	778	3	0	11.406	92.128	2018/2019	13.936
2020	0	0	0	242	14.566	27.916	27.594	11.361	3.100	699	15	0	14.808	85.492	2019/2020	24.792
2021	0	0	0	489	19.310	37.439	15.718	8.695	6.999	1.821	49	12	19.799	90.533	2020/2021	23.612
2022	25	0	0	35	10.967	26.765	22.000	7.238	4.710	2.981	817	0	11.028	75.538	2021/2022	19.909
2023	0	0	0	669	15.612								16.281	16.281	2022/2023	24.788
Media 5 (2018 - 2022)	6	0	5	372	13.289	30.104	26.981	10.812	5.191	1.370	177	5	13.673	88.312	Media 5 (2017/2018 - 2021/2022)	19.825
2023 vs 2022	-100,00%	-	-	1787,75%	42,35%	-100,00%	-100,00%	-100,00%	-100,00%	-100,00%	-100,00%	-	47,63%		2022/2023 vs 2021/2022	24,51%
2023 vs Media 5	-100,00%	-	-99,80%	79,52%	17,48%	-100,00%	-100,00%	-100,00%	-100,00%	-100,00%	-100,00%	-100,00%	19,08%		2022/2023 vs Media 5	25,04%
% Mensual Media 5	0,01%	0,00%	0,01%	0,42%	15,05%	34,09%	30,55%	12,24%	5,88%	1,55%	0,20%	0,01%				

(*) Acumulado al mes de MAYO

Fuente: elaboración propia a partir de datos EUROSTAT hasta marzo de 2023, y Unidad G.2 de la DG AGRI a partir de Surveillance TAXUD para abril y mayo de 2023.



DISTRIBUCIÓN MENSUAL DE LAS IMPORTACIONES DE POMELOS POR LA UE27 PROCEDENTES DE CHINA

TONELADAS	ENE.	FEB.	MAR	ABR	MAY	JUN	JUL	AGO	SEP	OCT	NOV	DIC	ACUMULADO AÑO	TOTAL AÑO	CAMPAÑA	ACUMULADO CAMPAÑA
2014	8.906	1.744	49	0	0	0	0	0	3.808	14.720	23.138	21.927	10.700	74.293	2013/2014	88.287
2015	8.667	1.622	911	37	0	0	0	0	4.315	13.133	25.476	28.308	11.237	82.469	2014/2015	74.830
2016	10.534	2.195	514	0	0	0	0	17	4.729	10.448	21.659	32.635	13.244	82.731	2015/2016	84.476
2017	19.919	5.719	592	532	0	0	0	77	3.964	19.249	30.381	28.051	26.762	108.484	2016/2017	96.232
2018	14.810	5.178	1.387	355	85	37	0	653	5.183	16.186	28.850	29.611	21.815	102.335	2017/2018	103.460
2019	15.990	4.084	1.498	0	0	0	0	719	7.441	22.726	30.810	27.584	21.572	110.853	2018/2019	101.401
2020	14.891	4.253	1.547	4	0	0	0	76	9.277	20.668	28.228	30.281	20.695	109.225	2019/2020	109.257
2021	18.038	4.991	1.276	63	0	0	0	9	1.258	7.480	18.385	13.325	24.368	64.826	2020/2021	112.822
2022	9.636	1.818	421	41	0	0	0	26	3.542	15.277	19.690	13.306	11.917	63.757	2021/2022	52.365
2023	8.211	2.020	157	0	0								10.389	10.389	2022/2023	62.203
Media 5 (2018 - 2022)	14.673	4.065	1.226	93	17	7	-	297	5.340	16.467	25.192	22.821	20.073	90.199	Media 5 (2017/2018 - 2021/2022)	95.861
2023 vs 2022	-14,79%	11,11%	-62,61%	-100,00%	-	-100,00%	-	-100,00%	-100,00%	-100,00%	-100,00%	-100,00%	-12,83%		2022/2023 vs 2021/2022	18,79%
2023 vs Media 5	-44,04%	-50,30%	-87,16%	-100,00%	-100,00%	-100,00%	-	-100,00%	-100,00%	-100,00%	-100,00%	-100,00%	-48,25%		2022/2023 vs Media 5	-35,11%
% Mensual Media 5	16,27%	4,51%	1,36%	0,10%	0,02%	0,01%	0,00%	0,33%	5,92%	18,26%	27,93%	25,30%				

(*) Acumulado al mes de MAYO

Fuente: elaboración propia a partir de datos EUROSTAT hasta marzo de 2023, y Unidad G.2 de la DG AGRI a partir de Surveillance TAXUD para abril y mayo de 2023.



DISTRIBUCIÓN MENSUAL DE LAS IMPORTACIONES DE POMELOS POR LA UE27 PROCEDENTES DE TURQUÍA

TONELADAS	ENE.	FEB.	MAR	ABR	MAY	JUN	JUL	AGO	SEP	OCT	NOV	DIC	ACUMULADO AÑO	TOTAL AÑO	CAMPAÑA	ACUMULADO CAMPAÑA
2014	10.938	13.047	13.431	11.740	8.366	6.372	790	291	269	8.197	9.149	8.158	57.522	90.748	2013/2014	78.954
2015	9.288	11.691	13.687	6.725	2.702	42	0	0	0	7.414	10.783	10.577	44.093	72.909	2014/2015	69.867
2016	11.355	17.328	15.691	10.506	7.610	2.455	250	98	47	8.452	9.753	8.021	62.490	91.565	2015/2016	91.263
2017	8.141	10.460	8.417	5.070	810	94	51	5	0	9.592	9.409	8.882	32.898	60.931	2016/2017	59.170
2018	10.353	12.522	16.301	13.444	8.516	1.168	114	0	1	8.576	11.411	9.383	61.136	91.790	2017/2018	89.019
2019	10.389	9.493	6.407	3.333	675	247	0	0	0	7.979	11.411	9.500	30.297	59.434	2018/2019	59.668
2020	10.955	11.287	12.781	9.679	4.341	316	98	29	0	10.656	10.459	7.935	49.044	78.537	2019/2020	77.934
2021	7.505	7.355	8.106	5.899	3.467	294	0	20	22	6.745	9.645	6.553	32.331	55.610	2020/2021	61.381
2022	6.851	8.561	8.773	8.450	5.538	1.416	512	63	0	3.139	6.225	4.887	38.172	54.413	2021/2022	61.136
2023	5.272	5.343	5.859	4.035	740								21.248	21.248	2022/2023	35.499
Media 5 (2018 - 2022)	9.211	9.844	10.473	8.161	4.507	688	145	22	5	7.419	9.830	7.652	42.196	67.957	Media 5 (2017/2018 - 2021/2022)	69.828
2023 vs 2022	-23,05%	-37,59%	-33,21%	-52,25%	-86,64%	-100,00%	-100,00%	-100,00%	-	-100,00%	-100,00%	-100,00%	-44,34%		2022/2023 vs 2021/2022	-41,94%
2023 vs Media 5	-42,76%	-45,72%	-44,05%	-50,56%	-83,59%	-100,00%	-100,00%	-100,00%	-100,00%	-100,00%	-100,00%	-100,00%	-49,64%		2022/2023 vs Media 5	-49,16%
% Mensual Media 5	13,55%	14,49%	15,41%	12,01%	6,63%	1,01%	0,21%	0,03%	0,01%	10,92%	14,47%	11,26%				

(*) Acumulado al mes de MAYO

Fuente: elaboración propia a partir de datos EUROSTAT hasta marzo de 2023, y Unidad G.2 de la DG AGRI a partir de Surveillance TAXUD para abril y mayo de 2023.



DISTRIBUCIÓN MENSUAL DE LAS IMPORTACIONES DE POMELOS POR LA UE27 PROCEDENTES DE ISRAEL

TONELADAS	ENE.	FEB.	MAR	ABR	MAY	JUN	JUL	AGO	SEP	OCT	NOV	DIC	ACUMULADO AÑO	TOTAL AÑO	CAMPAÑA	ACUMULADO CAMPAÑA
2014	3.876	4.173	5.083	4.272	1.976	0	0	0	1.291	7.650	4.300	3.185	19.381	35.806	2013/2014	34.962
2015	2.778	3.101	4.329	4.134	1.860	49	0	0	829	7.026	5.195	1.495	16.202	30.795	2014/2015	32.627
2016	2.355	2.761	3.929	2.845	747	70	21	13	1.657	4.405	3.996	2.992	12.637	25.790	2015/2016	27.181
2017	1.989	2.616	2.142	2.785	1.454	333	0	0	239	3.536	3.682	2.093	10.986	20.868	2016/2017	24.036
2018	2.434	2.087	2.824	2.898	1.487	525	0	0	192	2.420	4.401	2.627	11.730	21.895	2017/2018	21.280
2019	1.895	2.329	1.712	1.037	354	0	0	0	19	1.546	3.199	2.093	7.326	14.183	2018/2019	16.965
2020	2.427	2.350	4.014	2.651	1.684	5	0	0	487	3.876	3.910	1.695	13.125	23.098	2019/2020	19.983
2021	2.131	2.035	2.250	1.615	209	0	18	0	223	2.113	3.272	2.330	8.241	16.197	2020/2021	18.209
2022	1.701	1.652	2.151	1.450	1.617	20	39	0	46	2.054	3.919	1.482	8.571	16.132	2021/2022	16.510
2023	1.403	1.922	1.937	1.845	329								7.437	7.437	2022/2023	14.938
Media 5 (2018 - 2022)	2.118	2.090	2.590	1.930	1.070	110	11	0	193	2.402	3.740	2.046	9.799	18.301	Media 5 (2017/2018 - 2021/2022)	18.589
2023 vs 2022	-17,51%	16,38%	-9,98%	27,25%	-79,64%	-100,00%	-100,00%	-	-100,00%	-100,00%	-100,00%	-100,00%	-13,24%		2022/2023 vs 2021/2022	-9,52%
2023 vs Media 5	-33,74%	-8,04%	-25,24%	-4,40%	-69,24%	-100,00%	-100,00%	-	-100,00%	-100,00%	-100,00%	-100,00%	-24,11%		2022/2023 vs Media 5	-19,64%
% Mensual Media 5	11,57%	11,42%	14,15%	10,55%	5,85%	0,60%	0,06%	0,00%	1,06%	13,12%	20,44%	11,18%				

(*) Acumulado al mes de MAYO

Fuente: elaboración propia a partir de datos EUROSTAT hasta marzo de 2023, y Unidad G.2 de la DG AGRI a partir de Surveillance TAXUD para abril y mayo de 2023.





❑ TOTAL CÍTRICOS:



- Importante!*
- Las cantidades importadas por la UE en la campaña 2022/23, hasta marzo, se elevan en volumen a 1.079.542 t, cifra muy similar, tanto a la pasada campaña 2021/22 (+1,0%, +10.800 t) como a la media (-0,7%, -7.400 t). No así en valor, pues con una cifra de 1.015,6 millones de €, supera a la media en un 18% y a la campaña anterior en un +15%.
 - El 48,8% de las cantidades importadas corresponden a naranjas, seguido de los pequeños cítricos con el 27,6%; el resto se lo reparten limones y pomelos con el 11,8% y 11,1% respectivamente.
 - Naranjas y pequeños cítricos incrementan las cantidades respecto a la media (+11,8% y 10,1% respectivamente), en tanto que limones (-11,9%) y pomelos (-37,7%) disminuyen. Casi la mitad de las importaciones son de naranja, habiendo ganado este cítrico cinco puntos de representatividad en la presente campaña respecto a la media.
 - De los principales suministradores, descienden Turquía (-22,2%), Marruecos (-20,5%), China (-35%) y Argentina (-30,3%). Por el contrario Sudáfrica (+28%), Egipto (+62,6%) e Israel (+4,1%) incrementan sus cantidades. El país sudafricano es el primer suministrador del periodo con el 35,5% de cuota, habiéndola incrementado respecto la media en ocho puntos.
 - El lo referente al año natural, en el primer trimestre de 2023 el volumen importado es de 424.068 toneladas, lo que significa un 21,3% más que el mismo periodo de 2022 (+74.500 t) y un 9,4% por encima de la media (+36.500t).
 - Se incrementan notablemente las naranjas con un +28,7% respecto a la media. Los pequeños cítricos (+12,7%) y limones (+15,9%) también aumentan, descendiendo por el contrario el pomelo de manera significativa (-43,1%).
 - El principal suministrador en este periodo es Egipto (42,2%), el cual incrementa su cuota en 14 puntos respecto a la media, ganando mucha presencia en el mercado europeo. Le siguen a distancia Turquía (22,6%) y Marruecos (16,4%).
 - En valor, la cifra se eleva a 401,9 millones de €, que es superior a la del mismo periodo del ejercicio anterior (+31,3%) y también por encima de la media (+29,6%).



❑ **NARANJAS**



- En relación a la campaña 2022/23, entre septiembre22 y mayo23, se han importado 723.984 t, lo que supone un incremento del 31,6% respecto al mismo periodo de la anterior 2021/22 (+173.700t) y un 16,5% (102.400t) más que la media.
- El principal suministrador es Egipto (48,4% del total), el cual ha ganado cuota (+12 puntos), y cuyas cantidades procedentes de este país superan a la media en un 56,8% (+126.800t). Le sigue Sudáfrica con una cuota del 39,5% que incrementa un 19,4% (+46.400t) el volumen respecto a la media, y también ha incrementado ligeramente su cuota en un punto. Marruecos por el contrario ha bajado notablemente en sus suministros (-75,2% vs media5, -28.500t).
- En los primeros cinco meses del año 2023, la UE27 ha importado un volumen de 366.198 t, un 70,8% (+151.700t) más que en dicho periodo de 2022 y un +30,3% (+85.100 t) que la media.
- Destaca el incremento notable de las importaciones procedentes de Egipto que ha recuperado volumen productivo, con un ascenso del 57,3% (+126.600t) respecto a la media, habiendo suministrado el 94,9% del total en este periodo. Por el contrario Marruecos ha bajado sus cantidades en un 89,4% (-24.200t) en relación con la media.

Importante!



❑ PEQUEÑOS CÍTRICOS:



- Respecto a la campaña 2022/23 (sept/mayo), el volumen importado asciende a 349.944 t, lo que supone un -2,9% (-10.400t) menos que el mismo periodo de la pasada campaña , pero un 11,5% (+36.000t) por encima de la media.
- Marruecos, principal suministrador, ha reducido notablemente sus suministros debido a una menor producción, cayendo un 12,9% (-14.600t) respecto a la media. Por el contrario Sudáfrica los ha incrementado en un 67,2% (+27.000t). Israel también sube un 25,8% (+15.300t), mientras que Turquía lo hace un 5,3% (+3.100t).
- En los cinco meses de 2023, la UE27 ha importado un volumen de casi 228.000 t de pequeños cítricos, lo que supone un 9,3% (+19.400t) más que en el mismo periodo de 2022, y un incremento respecto de la media en un 14,4% (+28.600 t).
- Como es habitual en este periodo, Marruecos también ha sido el principal proveedor con el 31,4% del total, aunque pierde cuota (5 puntos), con una cifra por debajo del año anterior (-8,2%, -6.400t) y ligeramente por debajo de la media (-1,7% y -1.300t). Le sigue Israel, que ha incrementado sus cantidades en un 26,8% (+15.200t) y Turquía (+11,8%).

Importante!





DESTACAMOS



LIMONES:

- En lo que va de campaña 2022/23 (sept-may) se han importado 161.289 toneladas de limones, lo que supone una importante caída del 28,6% (-64.600 t) respecto al mismo periodo de la campaña anterior, y un -5,3% (-9.100t) que la media.
- Turquía supone un 60,8% de cuota de mercado, aunque ha descendido un 5,9% (-6.200t) respecto a la media. Por el contrario Sudáfrica, que aunque disminuye sus cantidades respecto a la campaña 2021/22 en un 14,6%, las incrementa en relación con la media en un 46,2% (13.800t). El resto de los principales países descienden notablemente tanto en relación con la pasada campaña como con la media.
- En el año 2023 (ene-may) se han importado por la UE27 70.682 t de limones, lo que supone un 13,6% (-11.100t) menos que lo importado el año pasado en igual periodo, pero un +23,4% (+13.400 t) que la cantidad media de los cinco años anteriores.
- Turquía también es el primer proveedor en este periodo con el 74,4% de cuota de mercado, aunque ha visto sus volúmenes reducidos respecto al año pasado (-16,7%, -10.600t), pero manteniéndose por encima respecto a la media (+29,7%). Le sigue Sudáfrica con un 18% de cuota, que incrementa sus volúmenes un +62% respecto a la media (+4.900).

Importante!



POMELOS:

- El volumen de importación de la campaña 2022/23, hasta mayo, es de 147.261 toneladas, lo que supone un descenso del 9,8% (-16.000t) en relación con la 2021/22 y un -35,1% (-79.500t) con la media.
- China, principal suministrador, incrementa sus cantidades respecto a la pasada campaña en un 18,8% pero desciende en relación con la media en un 35,1% (-33.700t).
- En lo que va de 2023 se han importado 62.125 toneladas, lo que supone un descenso del 18% (-13.600t) en relación con el año pasado, y un -35,0% (-33.400 t) que la media. Todos los principales suministradores descienden en el periodo en relación con la media excepto Sudáfrica (+19,1%, +2.600t)

BOLETÍN N.º 45: SEGUIMIENTO REFORZADO DE LAS IMPORTACIONES DE CÍTRICOS POR LA UE

MINISTERIO DE AGRICULTURA, PESCA Y ALIMENTACIÓN
Dirección General de Producciones y Mercados Agrarios
Subdirección General de Frutas y Hortalizas y Vitivinicultura





S.G DE FRUTAS Y HORTALIZAS Y VITIVINICULTURA
C/ Almagro, 33, 6ª planta. MADRID



Tf: 913476718 - 913471806
E-mail: sgfhaov@mapa.es

