

## DECLARACIÓN DE CAPTURAS



Es obligatorio cumplimentar los campos que figuren con un asterisco de color rojo \*.



### 1 PASO 1

- 1.1 Pulsar "Realizar Declaración" en la pantalla de INICIO.
- 1.2 Seleccionar modalidad/actividad
- 1.3 Seleccionar la licencia
- 1.4 Seleccionar lugar/puerto más cercano

"Este campo se refiere al lugar/puerto más cercano donde se ha realizado la jornada de pesca de recreo a fin de poder seleccionar más adelante la zona de captura."

#### 1.5 Seleccionar Zona de Captura

Al pinchar se abrirá una ventana emergente con un mapa de la zona más cercana al lugar/puerto previamente seleccionado y deberá hacer zoom para seleccionar/pinchar sobre la zona que ha realizado la actividad (se marcará en color rojo).

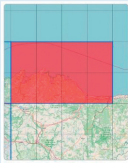

Guardar Cancelar

#### 1.6 En caso de pesca desde embarcación: debe cumplimentar la embarcación y el nº pescadores y nº de licencias a bordo.

#### 1.7 Seleccionar el arte empleado.

**Realizar declaración**

Los campos marcados con un asterisco (\*) son obligatorios, debe completarlos todos para poder avanzar.

**Paso 1**  
Realice una declaración por actividad. Si realiza varias actividades envíe varias declaraciones.

Modalidad/Actividad \*  
Tierra

Licencia \*  
Selecciona licencia

Puerto más cercano actividad \*  
[Campo de texto]

Zona de captura \*  
Selecciona zona

Tracking (opcional)  
Si activa la opción de tracking la aplicación registrará su posición durante la actividad

Anterior Siguiente

### 2 PASO 2

#### 2.1 Seleccionar Fecha/hora inicio

#### 2.2 Seleccionar Fecha/hora fin

#### 2.3 Concurso de pesca

Solamente se cumplimentará cuando la actividad se haya desarrollado bajo un concurso de pesca autorizado y en ese caso, se rellenará con el número de autorización del concurso.

#### 2.4 Jornada de marcaje de pesca

Solamente se cumplimentará cuando la actividad se haya desarrollado bajo una jornada de marcaje autorizada y en ese caso, se rellenará con el número de autorización de la jornada.

**Realizar declaración**

**Paso 2**  
Realice una declaración por actividad. Si realiza varias actividades envíe varias declaraciones.

Fecha inicio \* Hora inicio \*  
[Campo de fecha] [Campo de hora]

Fecha fin \* Hora fin \*  
[Campo de fecha] [Campo de hora]

Concurso de pesca \*  
 Si  No

Nº autorización concurso  
[Campo de texto]

Jornada de marcaje \*  
 Si  No

Nº autorización jornada  
[Campo de texto]

Anterior Siguiente

Para declaraciones desde embarcación, deben dar de alta la embarcación en Mis embarcaciones.



#### ¿Cuándo hacer distintas declaraciones?

- En actividades no continuadas en el mismo día
- Cambio de modalidad de pesca
- Distintas embarcaciones
- Cambio de zona de pesca
- Capturas dentro y fuera de Reserva Marina

### 3 PASO 3 AÑADIR CAPTURAS

#### 3.1 Reserva Marina (solamente se cumplimentará cuando la actividad se haya desarrollado en aguas de una Reserva Marina y se seleccionará la

#### 3.2 Seleccionar la Reserva Marina

#### 3.3 A partir de este momento se añaden las capturas tanto RETENIDAS como SUELTAS, por separado.

- a Nº de ejemplares totales de esa especie según captura (en Reserva Marina por cada ejemplar).
- b Peso en gramos del total de ejemplares de esa especie según captura.
- c Talla en cm (en principio, solo obligatorio si se ha seleccionado una Reserva Marina).
- d Nº de cañas y anzuelos (en principio solo obligatorio si se ha seleccionado una Reserva).
- e Nº de pescadores y nº de licencias a bordo

Se pueden añadir comentarios y fotografía de la especie

Por último, pinchar en guardar

**Nueva captura**

Reserva marina \*  
 No  Si

Especie \*  
[Campo de texto]

Retenida  Suelta

Nº ejemplares \*  
Ejemplo: 10

Peso (g) \*  
Ejemplo: 1000

Talla (cm)  
Ejemplo: 25

Nº cañas/lineas  
Ejemplo: 2

