

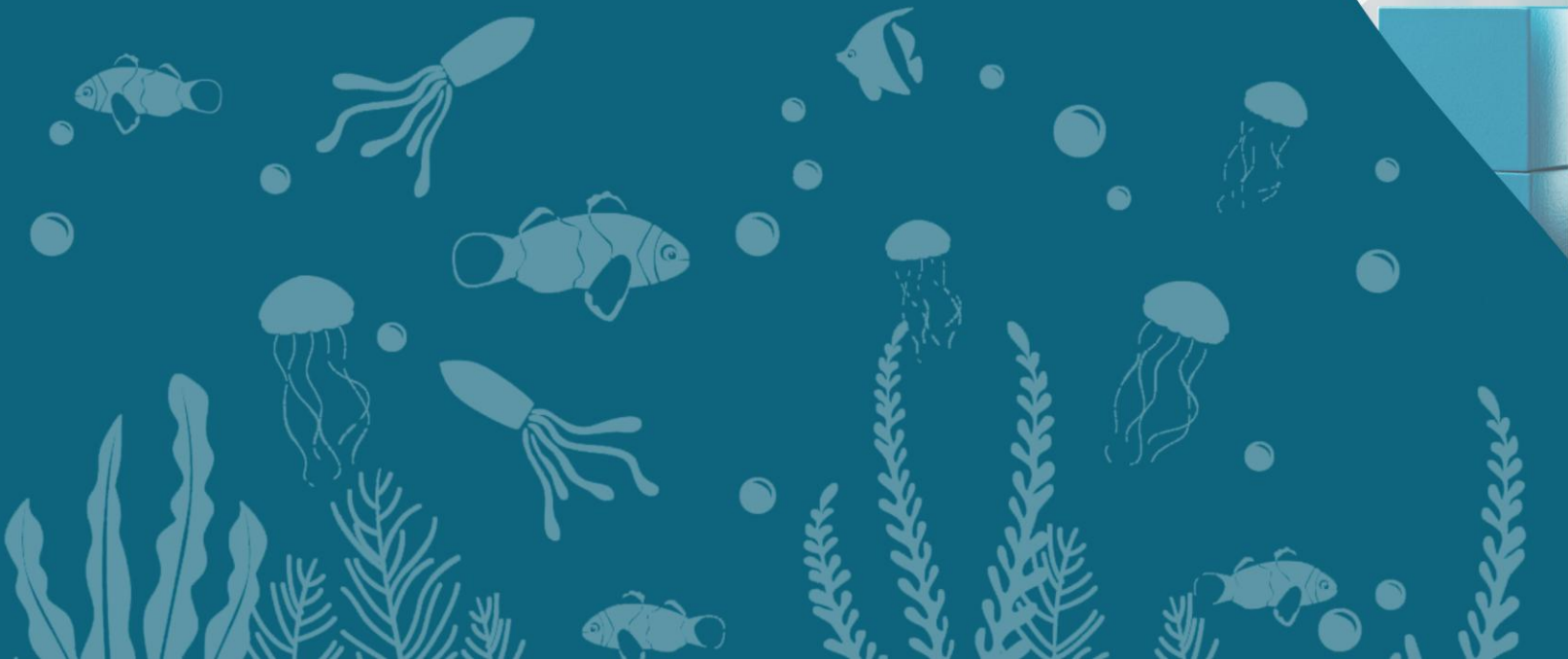

Financiado por
la Unión Europea

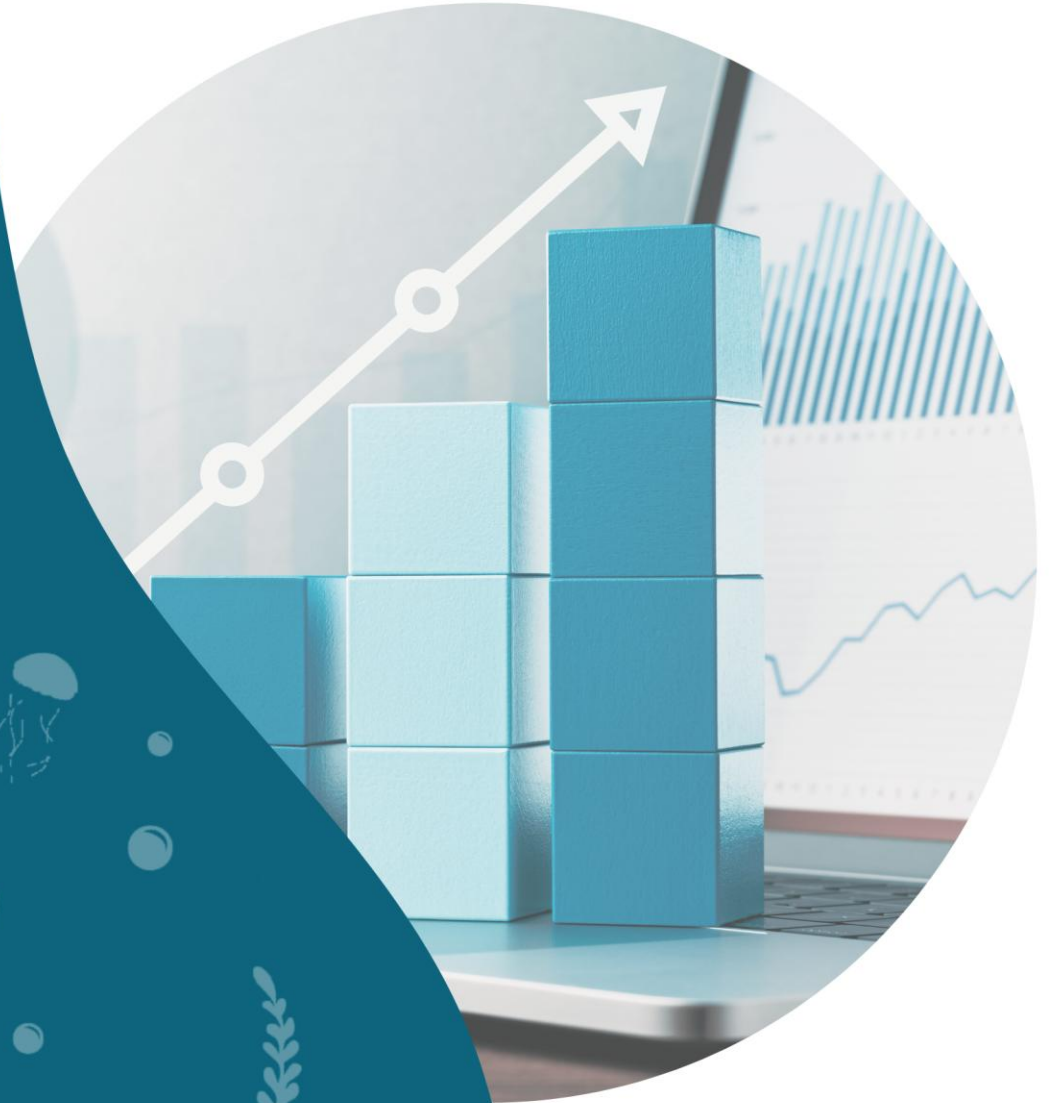

Estado de Ejecución del Programa FEMPA



IV Comité de Seguimiento FEMPA
Junio 2026



ÍNDICE

1. Ejecución Financiera
 - a) Datos de ejecución
 - b) Cumplimiento de Hitos y Metas
2. Regla N+3. Balance 2025 y Objetivos 2026
3. Reprogramación y Mecanismo de Flexibilidad



1. Ejecución Financiera

a) Datos de ejecución



1. Datos de ejecución



Financiado por
la Unión Europea



Prioridad	Objetivo específico	Plan Financiero FEMPA Vigente		Nº de proyectos seleccionados	Aprobaciones		Ejecuciones		Certificaciones (minoraciones al cierre)	
		Público Total	FEMPA		Importe FEMPA		Importe FEMPA		Importe FEMPA	
1	1.1.	212.460.980,30 €	158.554.793,57 €	1.195	57.681.971,52 €	36,38%	43.893.593,67 €	27,68%	32.731.913,71 €	20,64%
1	1.2	3.417.049,08 €	2.286.934,35 €	12	56.372,03 €	2,46%	40.182,96 €	1,76%	40.182,96 €	1,76%
1	1.3	103.755.110,64 €	88.791.998,36 €	11.066	43.667.031,40 €	49,18%	35.591.209,18 €	40,08%	30.737.465,15 €	34,62%
1	1.4	240.998.467,50 €	168.086.935,82 €	878	71.797.780,84 €	42,71%	57.945.462,63 €	34,47%	47.930.535,39 €	28,52%
1	1.5	58.113.207,55 €	58.113.207,55 €	425	22.886.642,80 €	39,38%	22.880.523,81 €	39,37%	15.340.165,24 €	26,40%
1	1.6	109.450.274,17 €	59.755.037,61 €	276	31.698.360,86 €	53,05%	15.857.198,41 €	26,54%	12.708.714,79 €	21,27%
2	2.1	191.752.569,97 €	131.778.009,45 €	458	80.645.766,39 €	61,20%	27.262.900,18 €	20,69%	18.759.028,90 €	14,24%
2	2.2	369.092.591,84 €	257.318.983,40 €	1.417	143.021.413,31 €	55,58%	97.582.805,80 €	37,92%	56.960.207,06 €	22,14%
3	3.1	148.837.569,53 €	105.391.818,04 €	1.258	50.488.465,86 €	47,91%	30.328.762,84 €	28,78%	17.893.820,99 €	16,98%
4	4.1	47.246.066,22 €	26.942.964,85 €	30	7.151.645,36 €	26,54%	4.582.310,18 €	17,01%	3.209.615,74 €	11,91%
Totales		1.485.123.886,79 €	1.057.020.683,02 €	17.015	509.095.450,37 €	48,16%	335.964.949,66 €	31,78%	236.311.649,93 €	22,36%

Importes sin AT



Nº de proyectos seleccionados por Objetivo Específico

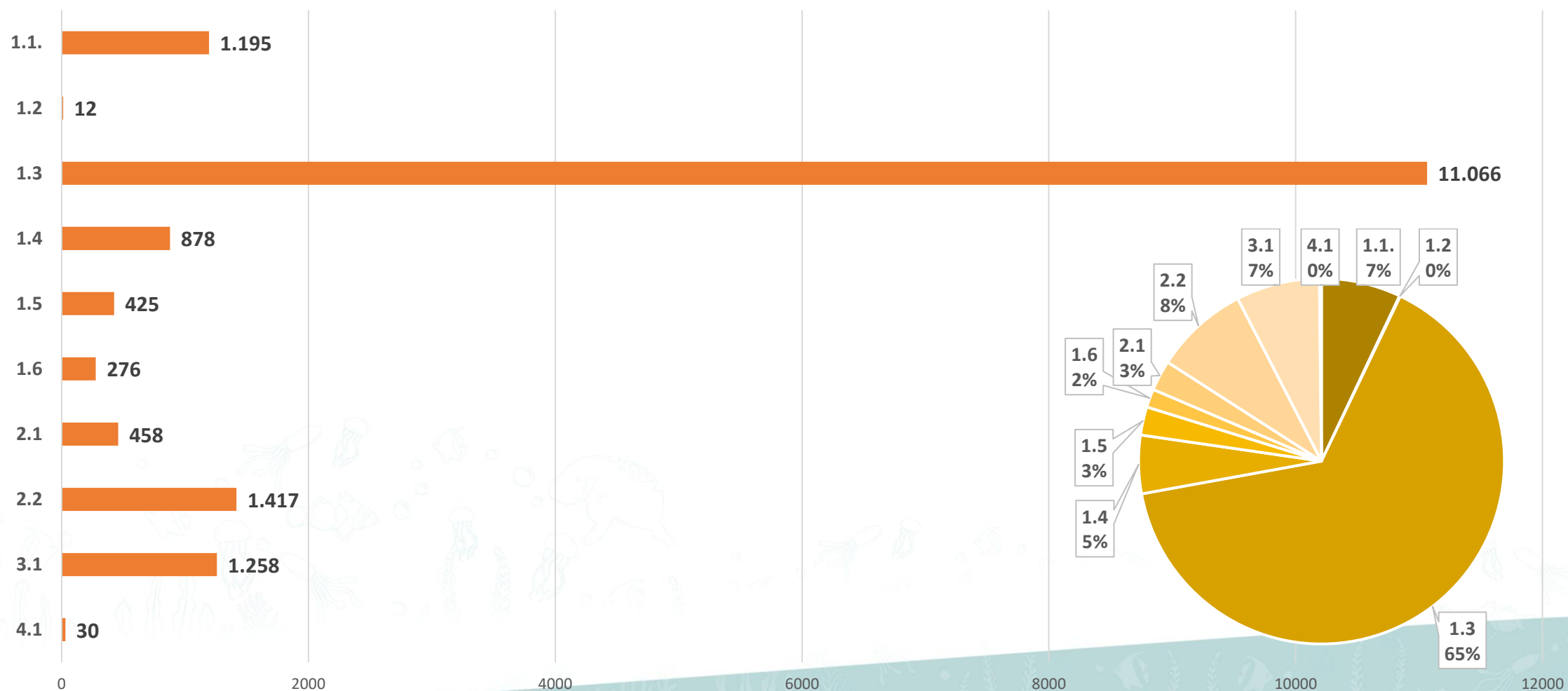



Estado de Aprobación FEMPA 48,16%

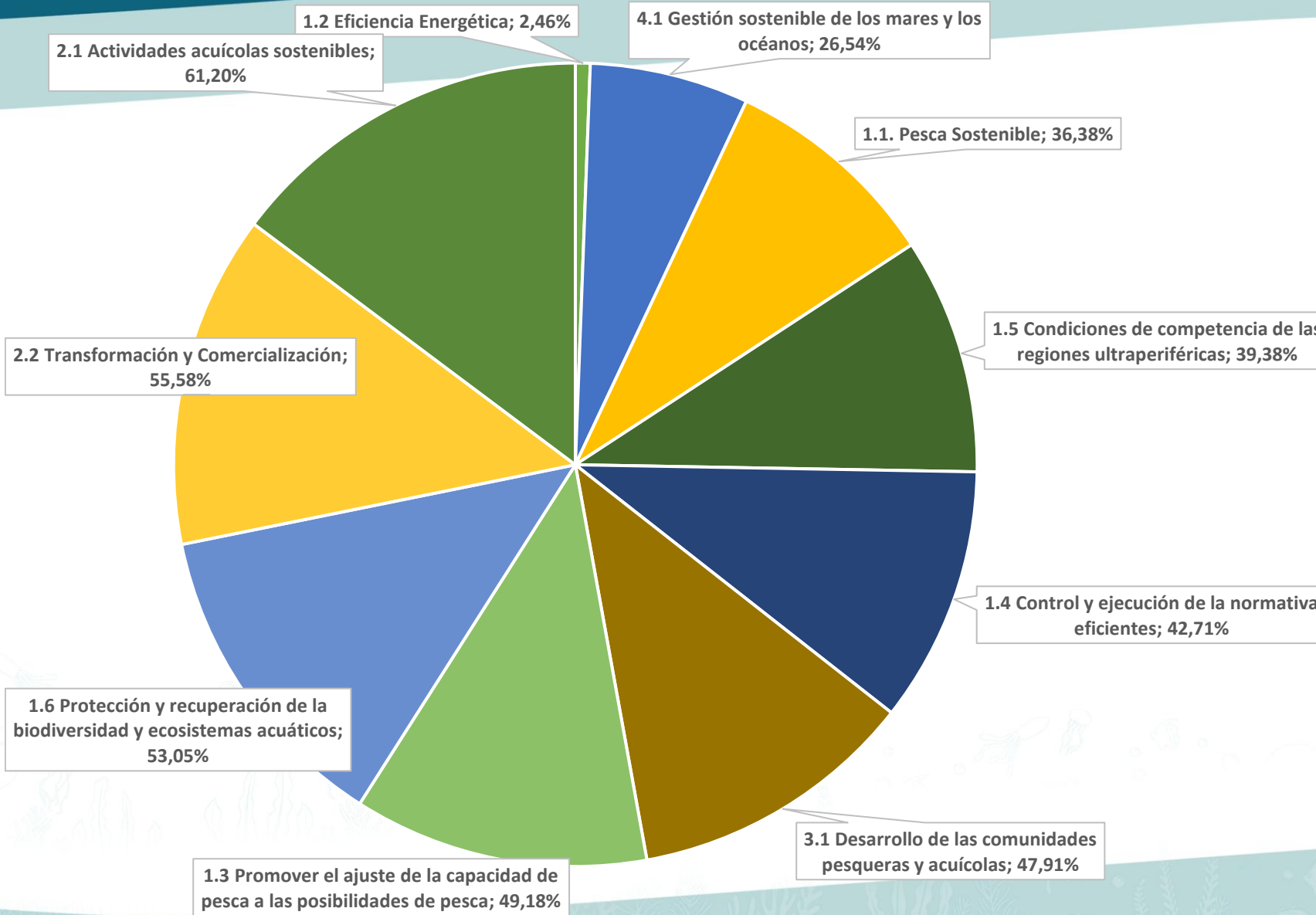

- 1.2 Eficiencia Energética
- 4.1 Gestión sostenible de los mares y los océanos
- 1.1. Pesca Sostenible
- 1.5 Condiciones de competencia de las regiones ultraperiféricas
- 1.4 Control y ejecución de la normativa eficientes
- 3.1 Desarrollo de las comunidades pesqueras y acuícolas
- 1.3 Promover el ajuste de la capacidad de pesca a las posibilidades de pesca
- 1.6 Protección y recuperación de la biodiversidad y ecosistemas acuáticos
- 2.2 Transformación y Comercialización
- 2.1 Actividades acuícolas sostenibles



Estado de Aprobación FEMPA 48,16%

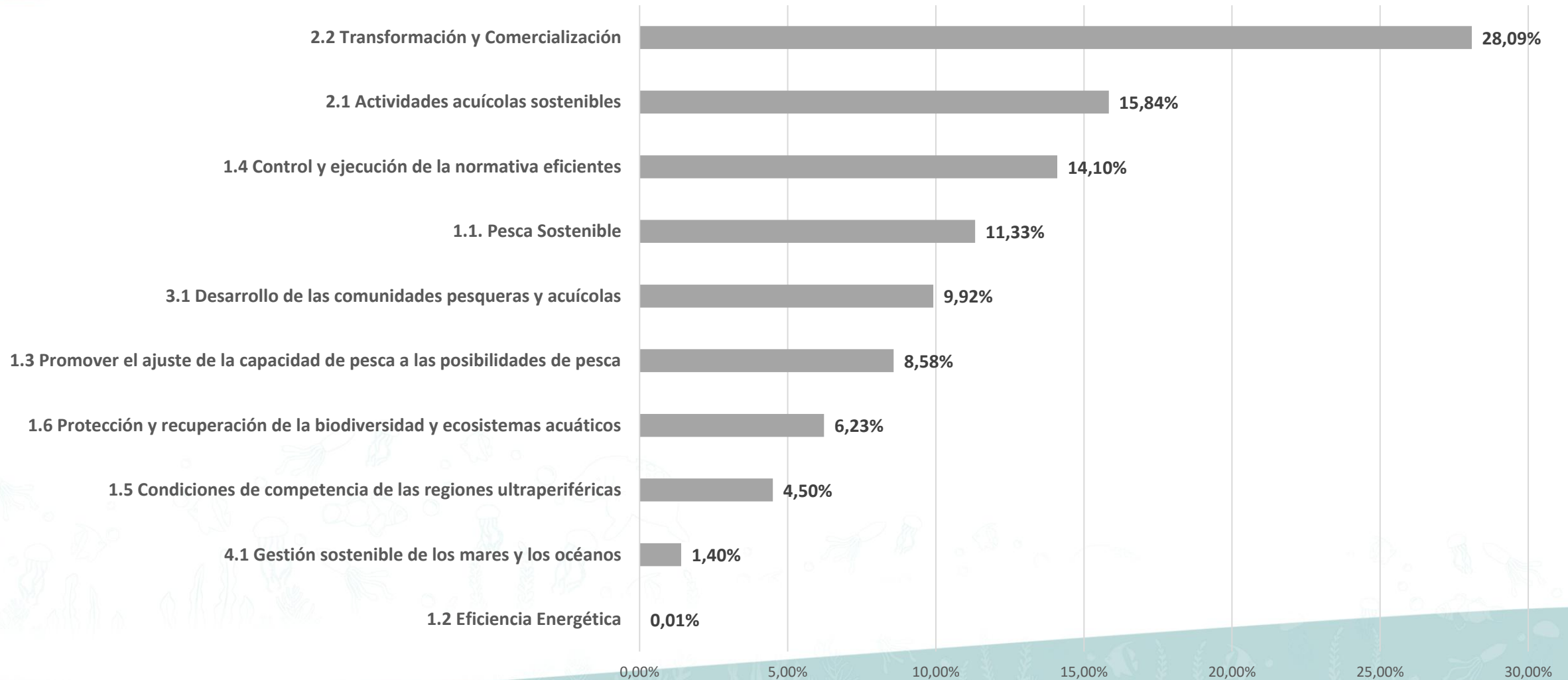



Estado de Ejecución FEMPA 31,78%

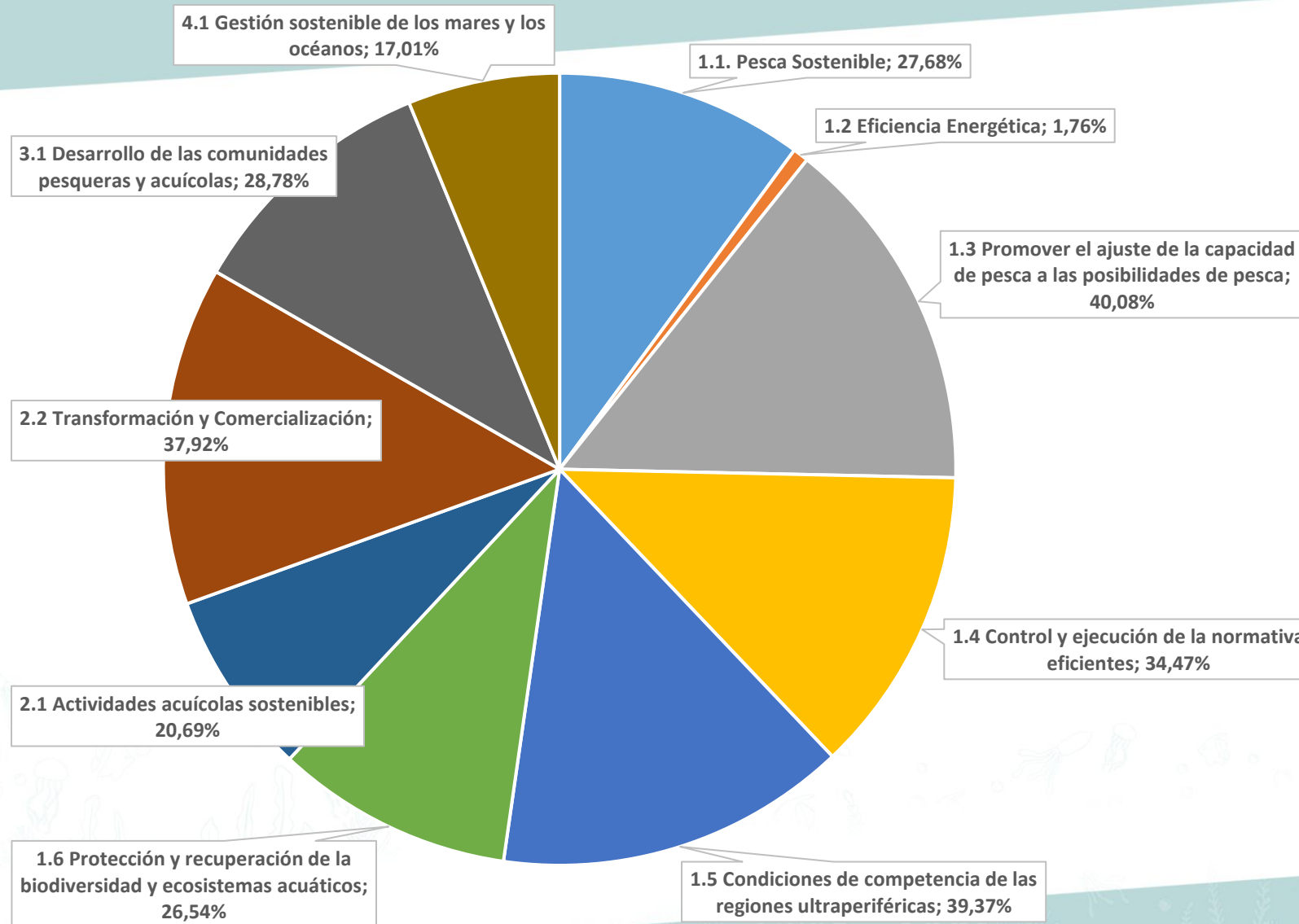

- 1.1. Pesca Sostenible
- 1.2 Eficiencia Energética
- 1.3 Promover el ajuste de la capacidad de pesca a las posibilidades de pesca
- 1.4 Control y ejecución de la normativa eficientes
- 1.5 Condiciones de competencia de las regiones ultraperiféricas
- 1.6 Protección y recuperación de la biodiversidad y ecosistemas acuáticos
- 2.1 Actividades acuícolas sostenibles
- 2.2 Transformación y Comercialización
- 3.1 Desarrollo de las comunidades pesqueras y acuícolas
- 4.1 Gestión sostenible de los mares y los océanos



Estado de Ejecución FEMPA 31,78%

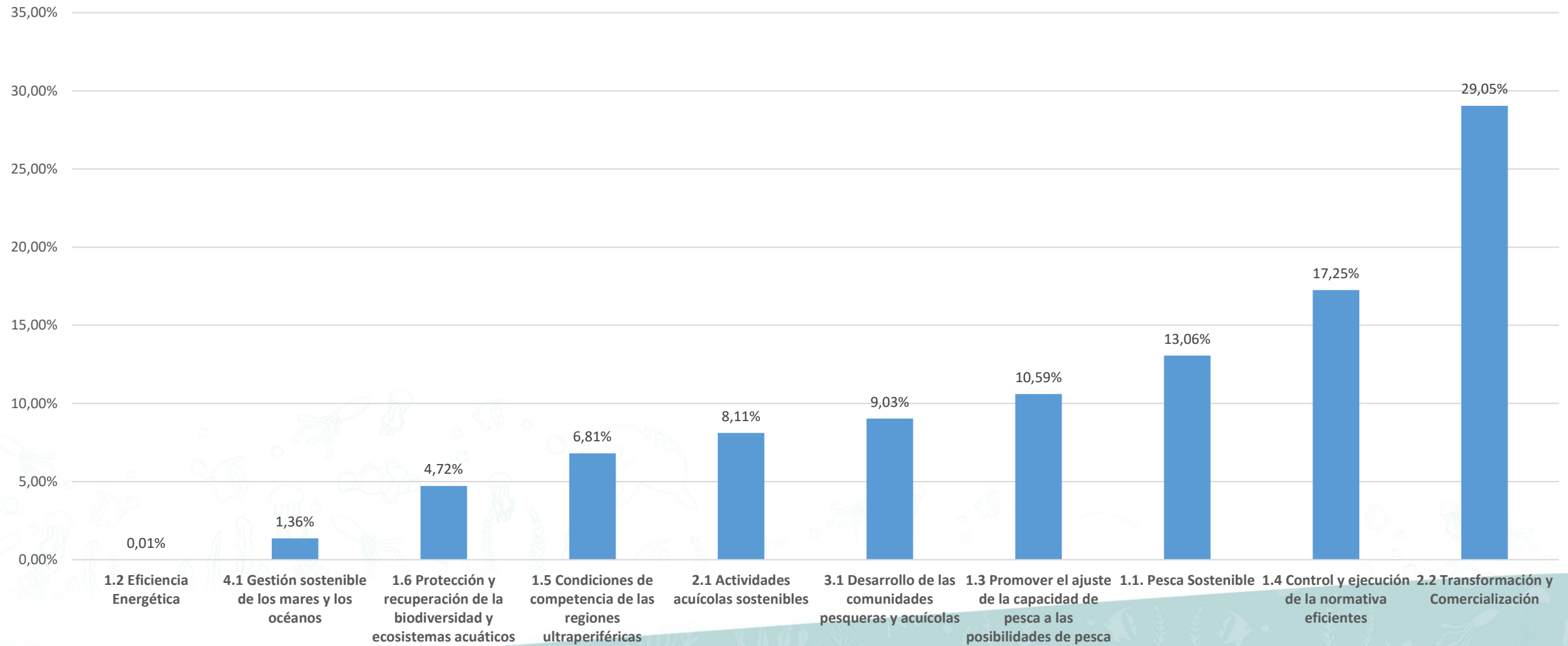

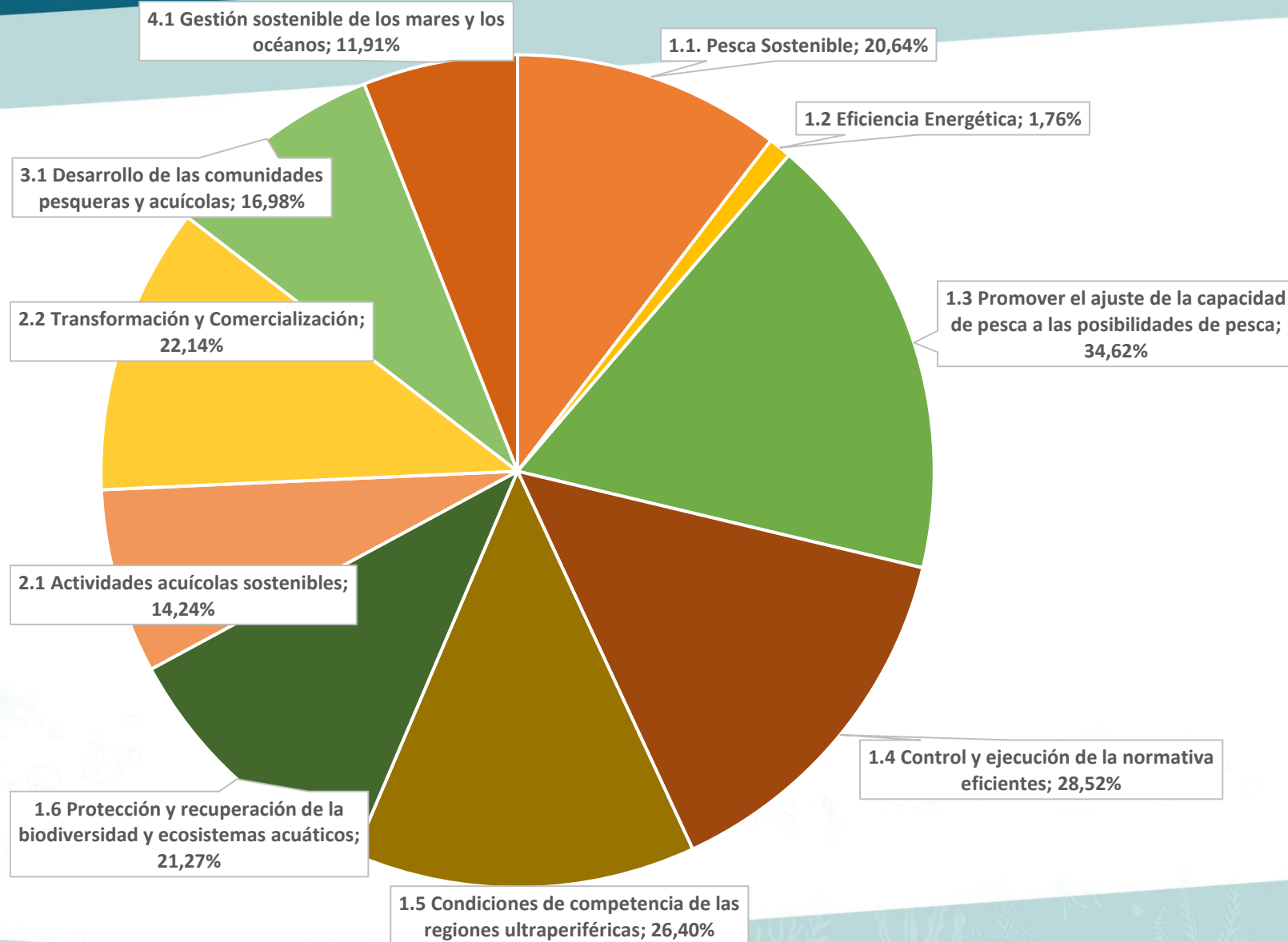

Estado de Certificación FEMPA 22,36%

- 1.1. Pesca Sostenible
- 1.2 Eficiencia Energética
- 1.3 Promover el ajuste de la capacidad de pesca a las posibilidades de pesca
- 1.4 Control y ejecución de la normativa eficientes
- 1.5 Condiciones de competencia de las regiones ultraperiféricas
- 1.6 Protección y recuperación de la biodiversidad y ecosistemas acuáticos
- 2.1 Actividades acuícolas sostenibles
- 2.2 Transformación y Comercialización
- 3.1 Desarrollo de las comunidades pesqueras y acuícolas
- 4.1 Gestión sostenible de los mares y los océanos



Estado de Certificación FEMPA **22,36%**

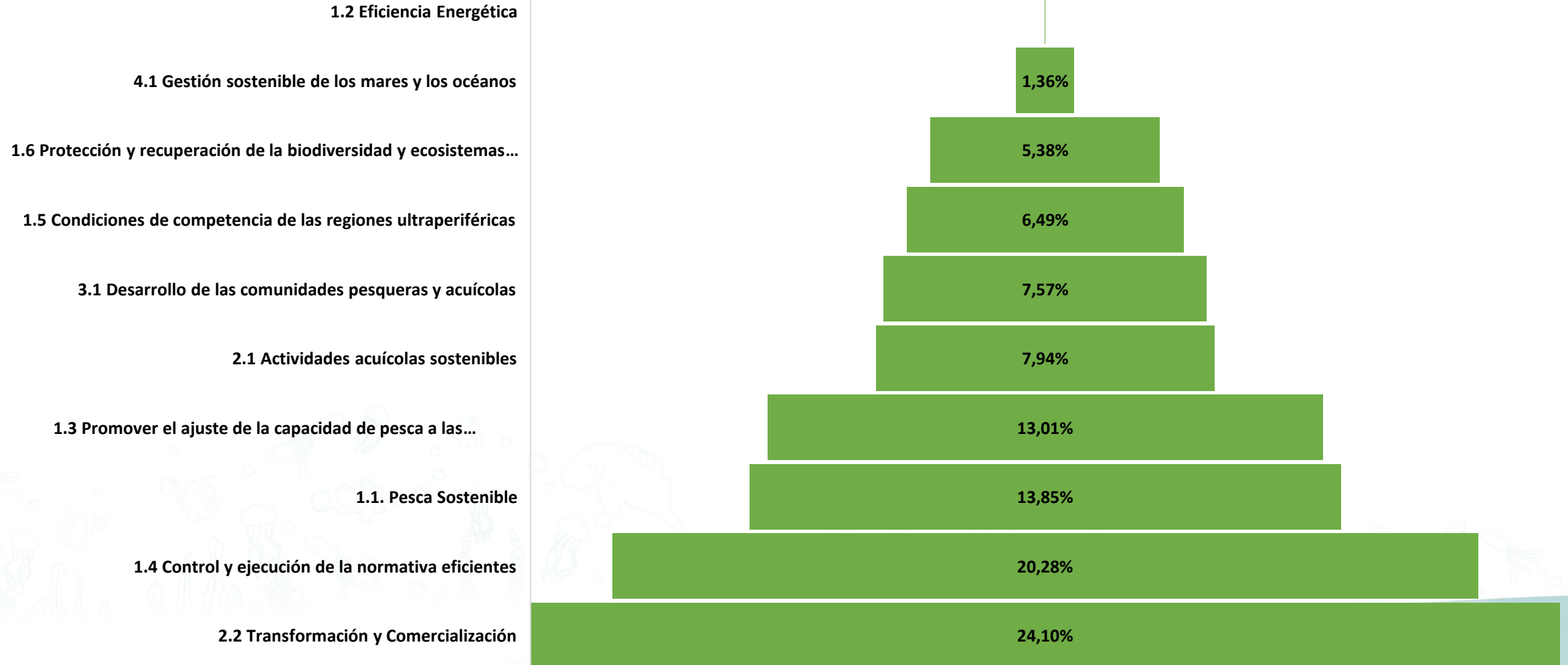

1. Datos de ejecución



Financiado por
la Unión Europea



TRAMITADOR	PLAN FINANCIERO FEMPA (sin AT)	%	APROBACIONES FEMPA (sin AT)	%	EJECUCIONES FEMPA (sin AT)	%	CERTIFICACIONES FEMPA (sin AT)	%
Andalucía	143.768.599,57€	13,60%	88.336.370,00€	61,44%	47.109.361,11€	32,77%	35.667.532,94	24,81%
Aragón	1.732.641,99€	0,16%	512.868,72€	29,60%	0,00€	0,00%	0,00	0,00%
Asturias	22.943.396,23€	2,17%	9.599.172,10€	41,84%	6.623.234,20€	28,87%	4.448.842,97	19,39%
Baleares	8.900.284,86€	0,84%	2.870.426,70€	32,25%	1.675.991,60€	18,83%	1.653.856,89	18,58%
Canarias	83.018.867,95€	7,85%	32.806.767,63€	39,52%	25.674.096,58€	30,93%	15.340.165,24	18,48%
Cantabria	14.764.150,89€	1,40%	13.596.437,68€	92,09%	8.898.165,15€	60,27%	6.662.800,94	45,13%
Castilla La Mancha	2.601.949,84€	0,25%	273.659,47€	10,52%	176.937,57€	6,80%	171.543,77	6,59%
Castilla y León	5.323.366,11€	0,50%	4.185.121,34€	78,62%	0,00€	0,00%	0,00	0,00%
Cataluña	53.437.522,85€	5,06%	32.904.069,27€	61,57%	20.590.308,76€	38,53%	12.422.035,83	23,25%
Centro para el Desarrollo Tecnológico y la Innovación, CDTI	10.012.328,30€	0,95%	3.713.893,50€	37,09%	1.850.168,49€	18,48%	1.850.168,49	18,48%
Ceuta	1.509.433,96€	0,14%	0,00€	0,00%	0,00€	0,00%	0,00	0,00%
Comunidad de Madrid	1.693.441,93€	0,16%	580.946,76€	34,31%	87.590,30€	5,17%	0,00	0,00%
Comunidad Foral de Navarra	716.981,13€	0,07%	416.893,71€	58,15%	369.326,30€	51,51%	369.326,30	51,51%
Comunidad Valenciana	50.933.962,26€	4,82%	13.470.379,66€	26,45%	11.962.508,28€	23,49%	9.128.715,85	17,92%
Extremadura	802.924,54€	0,08%	575.487,93€	71,67%	120.352,56€	14,99%	109.645,36	13,66%
Fundación Biodiversidad	17.700.897,17€	1,67%	17.588.824,56€	99,37%	2.996.825,72€	16,93%	2.996.825,72	16,93%
Galicia	345.462.264,11€	32,68%	169.952.387,51€	49,20%	93.980.847,61€	27,20%	66.429.082,48	19,23%
Instituto Español de Oceanografía (IEO), CSIC	78.805.574,00€	7,46%	18.817.783,45€	23,88%	18.817.194,87€	23,88%	13.597.596,06	17,25%
MITERD. Oficina Presupuestaria	943.396,23€	0,09%	999.863,46€	105,99%	999.863,46€	105,99%	999.863,46	105,99%
País Vasco	78.490.566,04€	7,43%	17.082.713,41€	21,76%	16.431.263,94€	20,93%	16.431.263,94	20,93%
Puertos del Estado	16.037.735,85€	1,52%	3.355.175,36€	20,92%	2.473.931,55€	15,43%	2.473.931,55	15,43%
Región de Murcia	18.830.188,68€	1,78%	4.197.296,54€	22,29%	3.685.310,02€	19,57%	2.921.403,60	15,51%
Subdirección General de Acuicultura, Comercialización Pesquera y Acciones Estructurales	40.037.201,89€	3,79%	35.034.596,55€	87,51%	34.730.646,80€	86,75%	10.779.311,70	26,92%
Subdirección General de Control e Inspección y Lucha contra la Pesca Ilegal	28.784.671,69€	2,72%	17.131.657,14€	59,52%	17.084.303,88€	59,35%	17.084.303,88	59,35%
Subdirección General de Investigación Pesquera y Recopilación de Datos	29.768.334,91€	2,82%	21.092.657,92€	70,86%	19.626.720,91€	65,93%	14.773.432,96	49,63%
TOTAL	1.057.020.682,98€	100,00%	509.095.450,37€	48,16%	335.964.949,66€	31,78%	236.311.649,93 €	22,36%

Datos a 02.06.2026



% Aprobado de su Plan Financiero

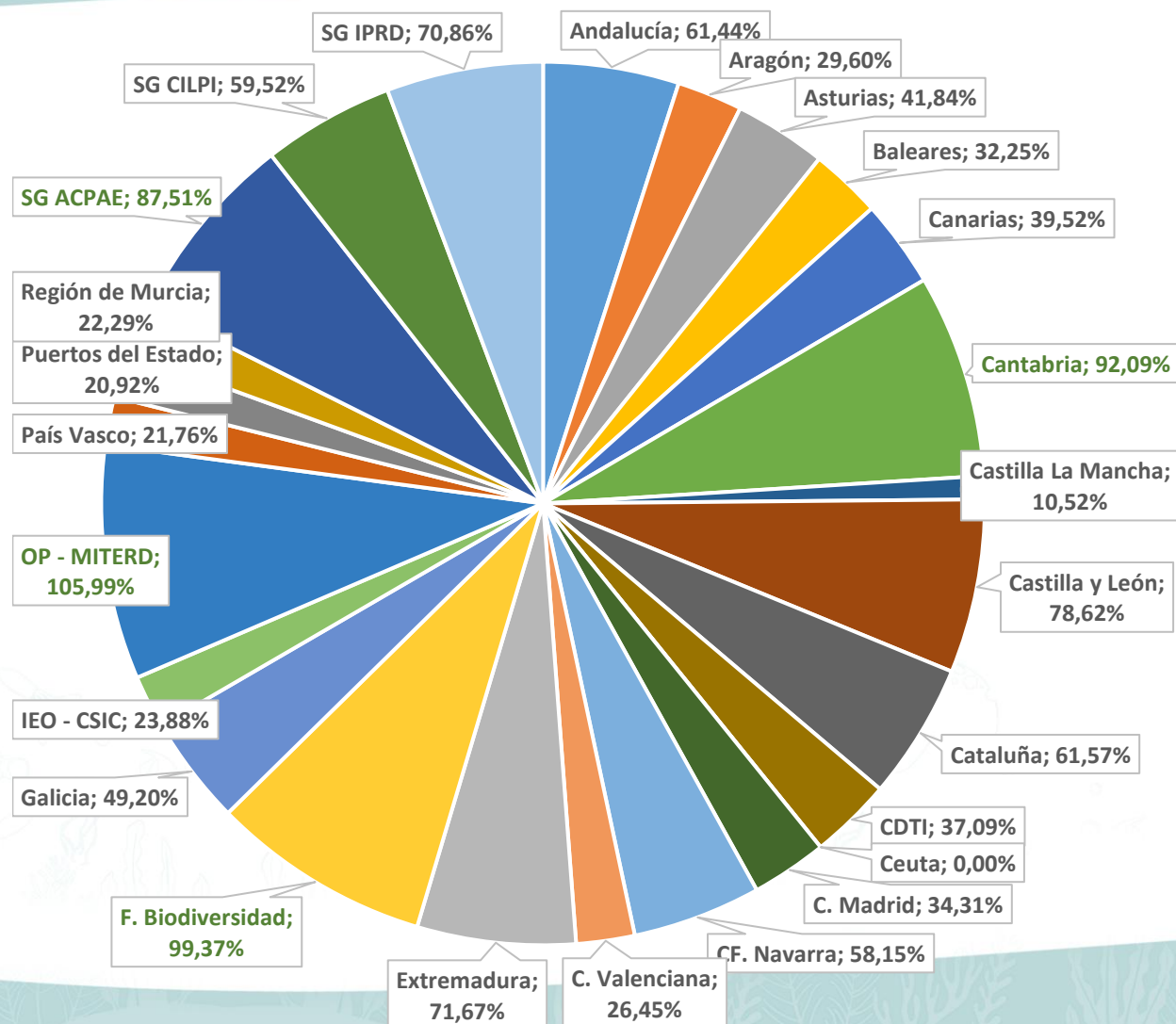

% Aprobado del Aprobado Global

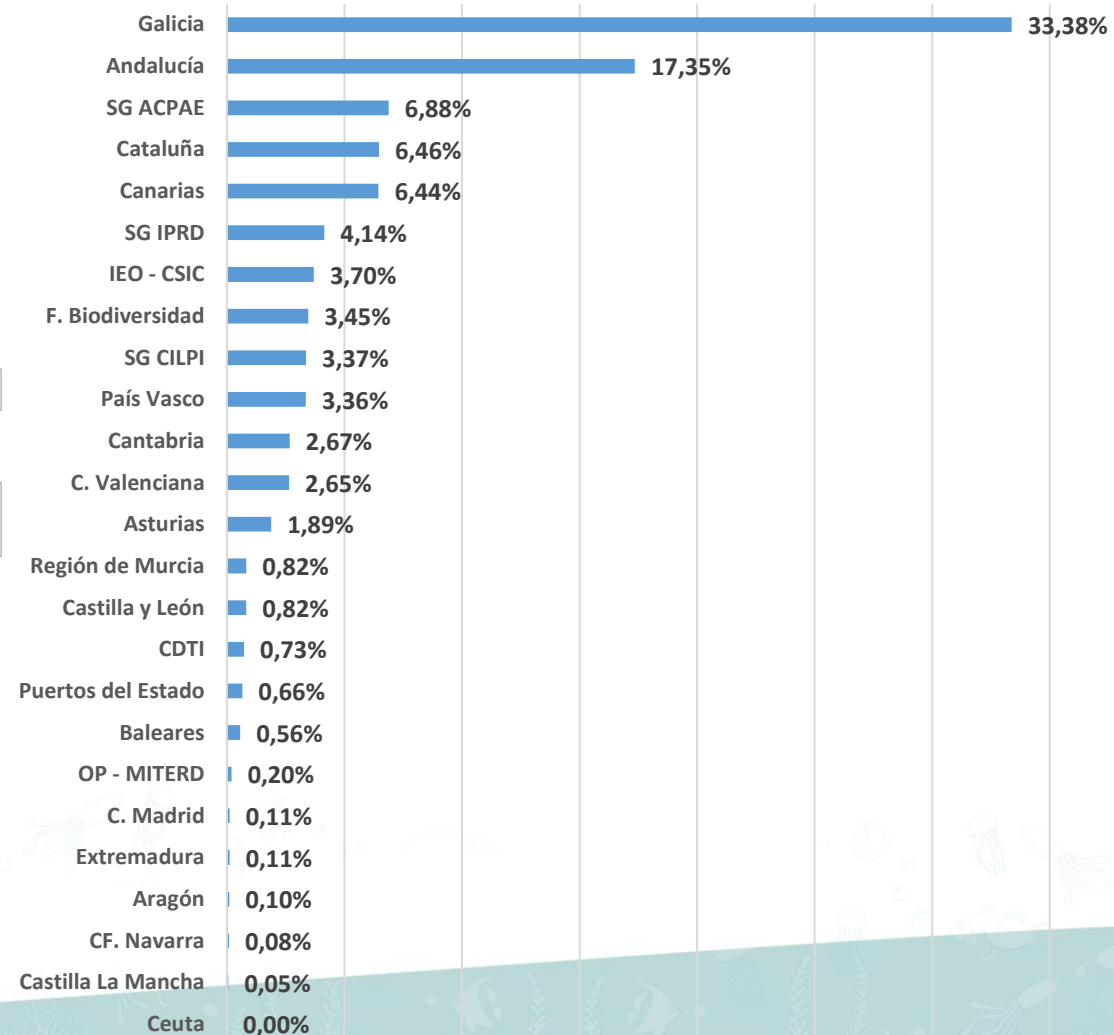



% Ejecutado de su Plan Financiero

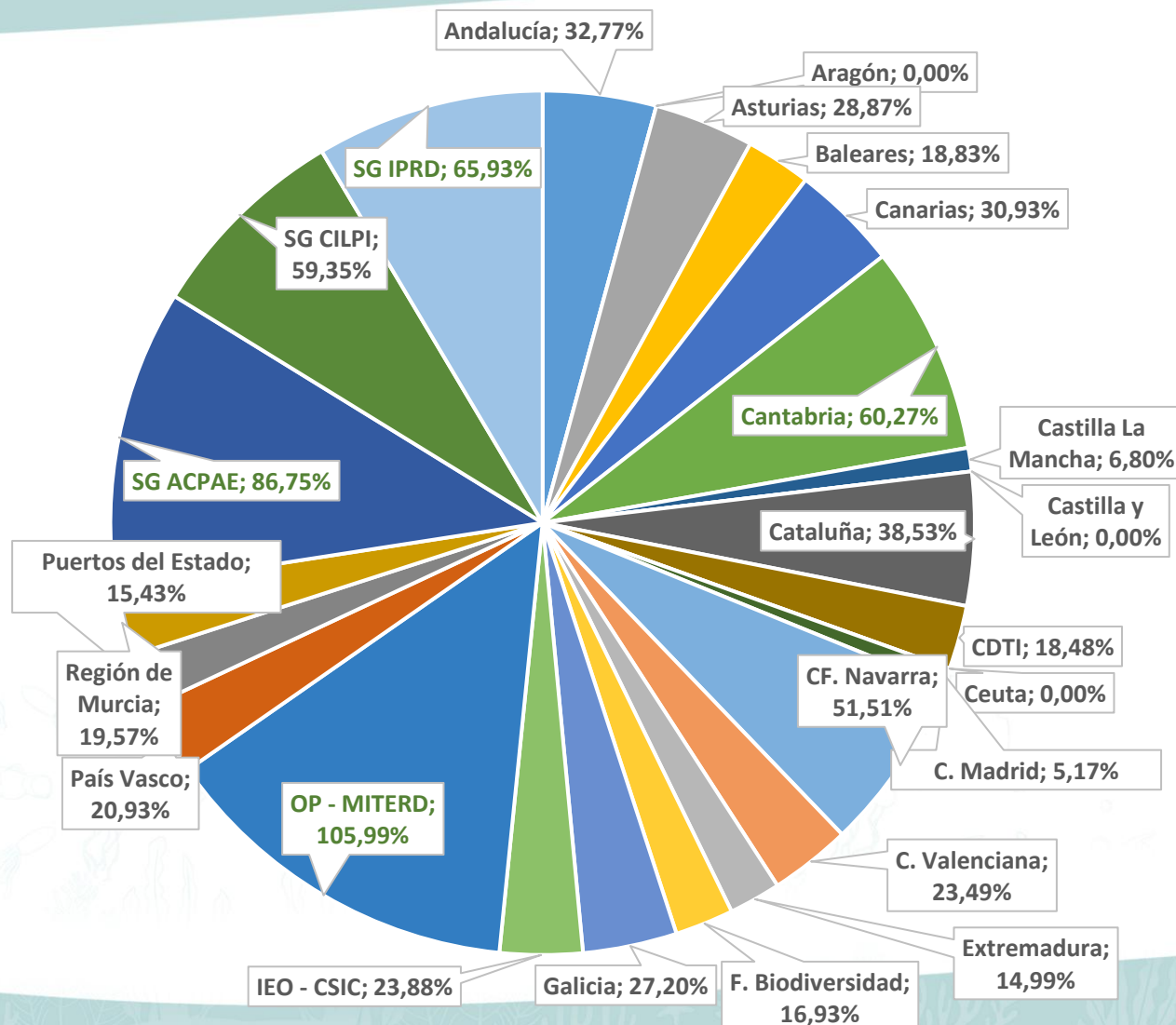

% Ejecutado del Ejecutado Global

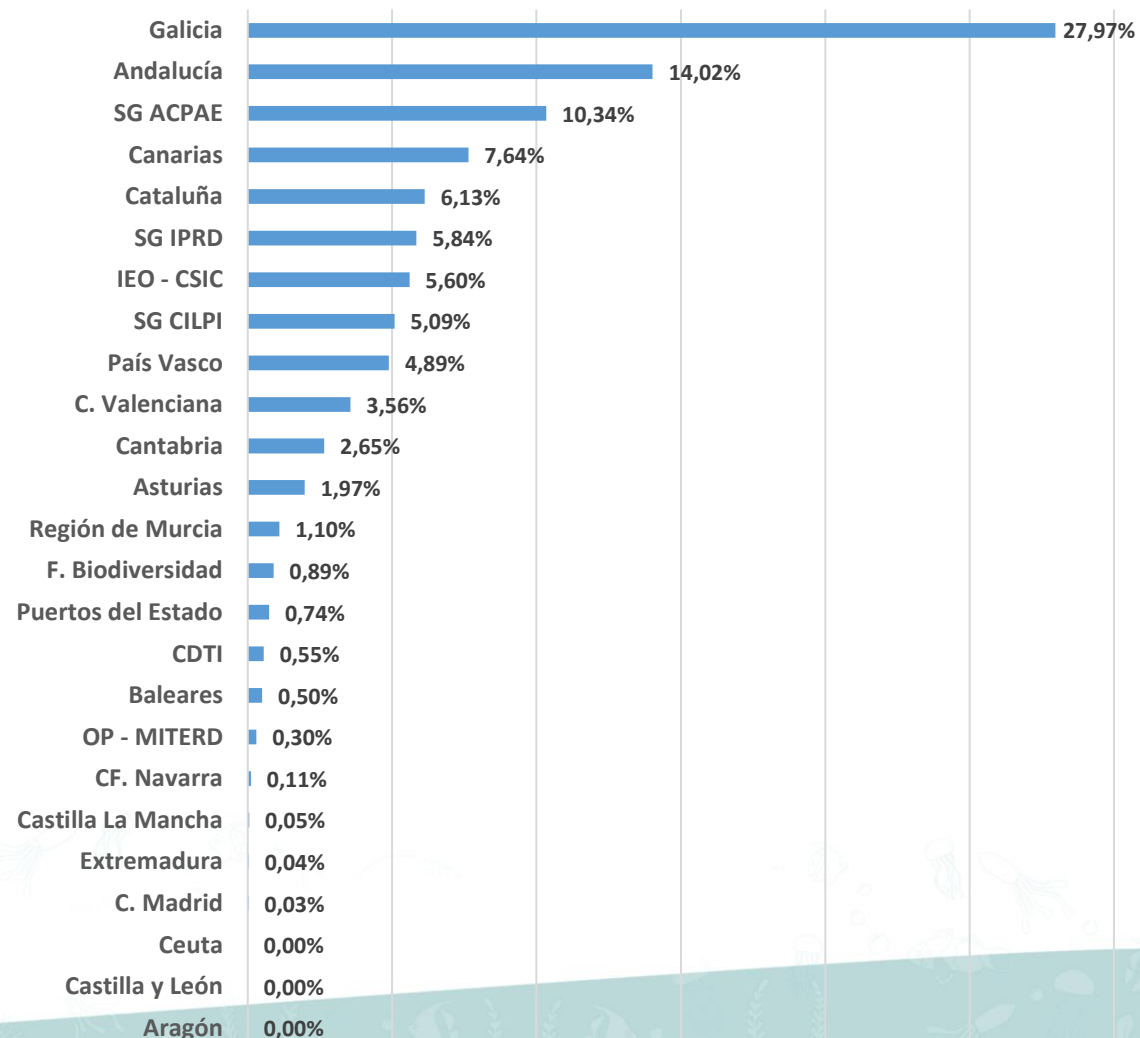



% Certificado de su Plan Financiero

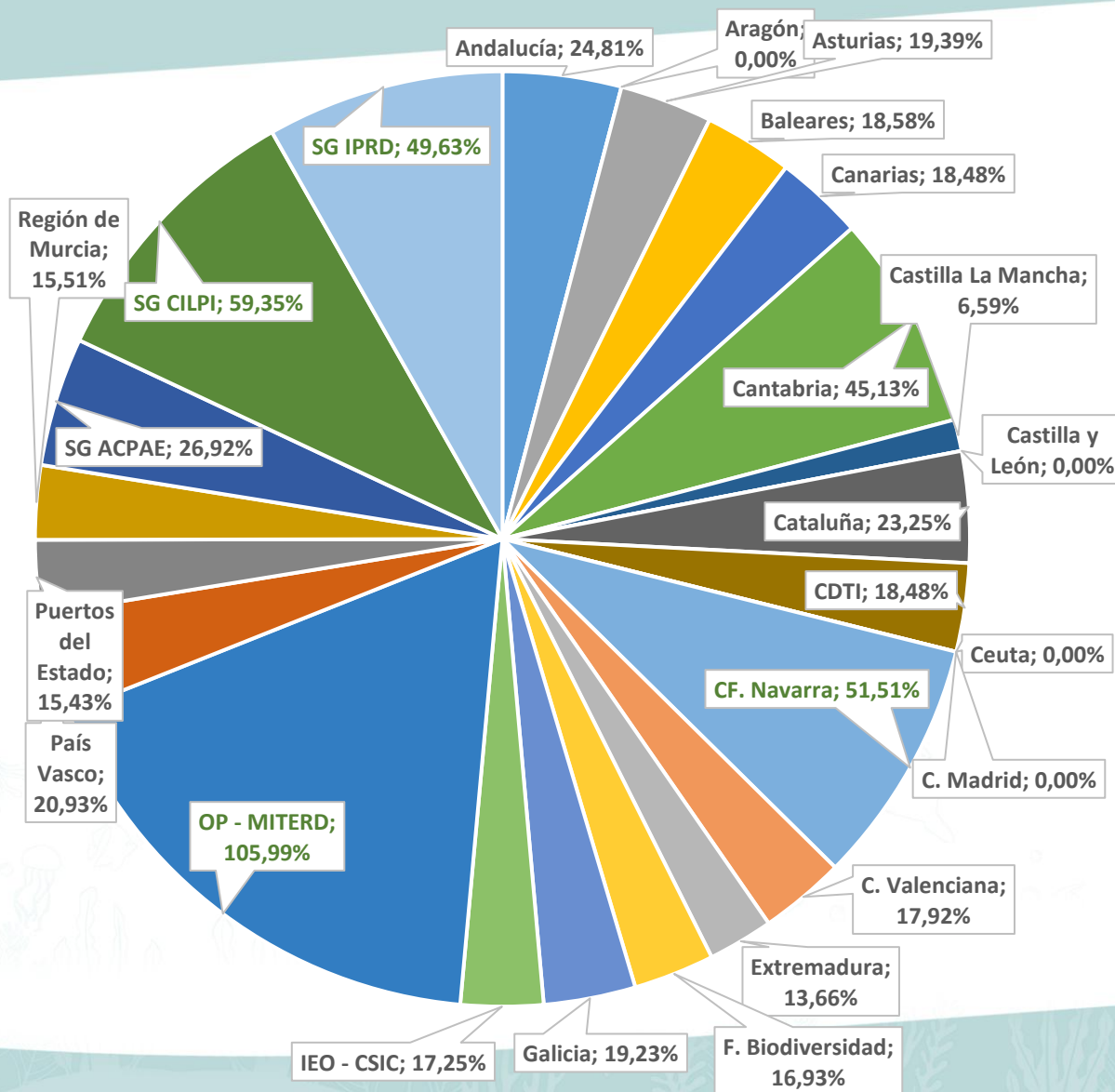

% Certificado del Certificado Global

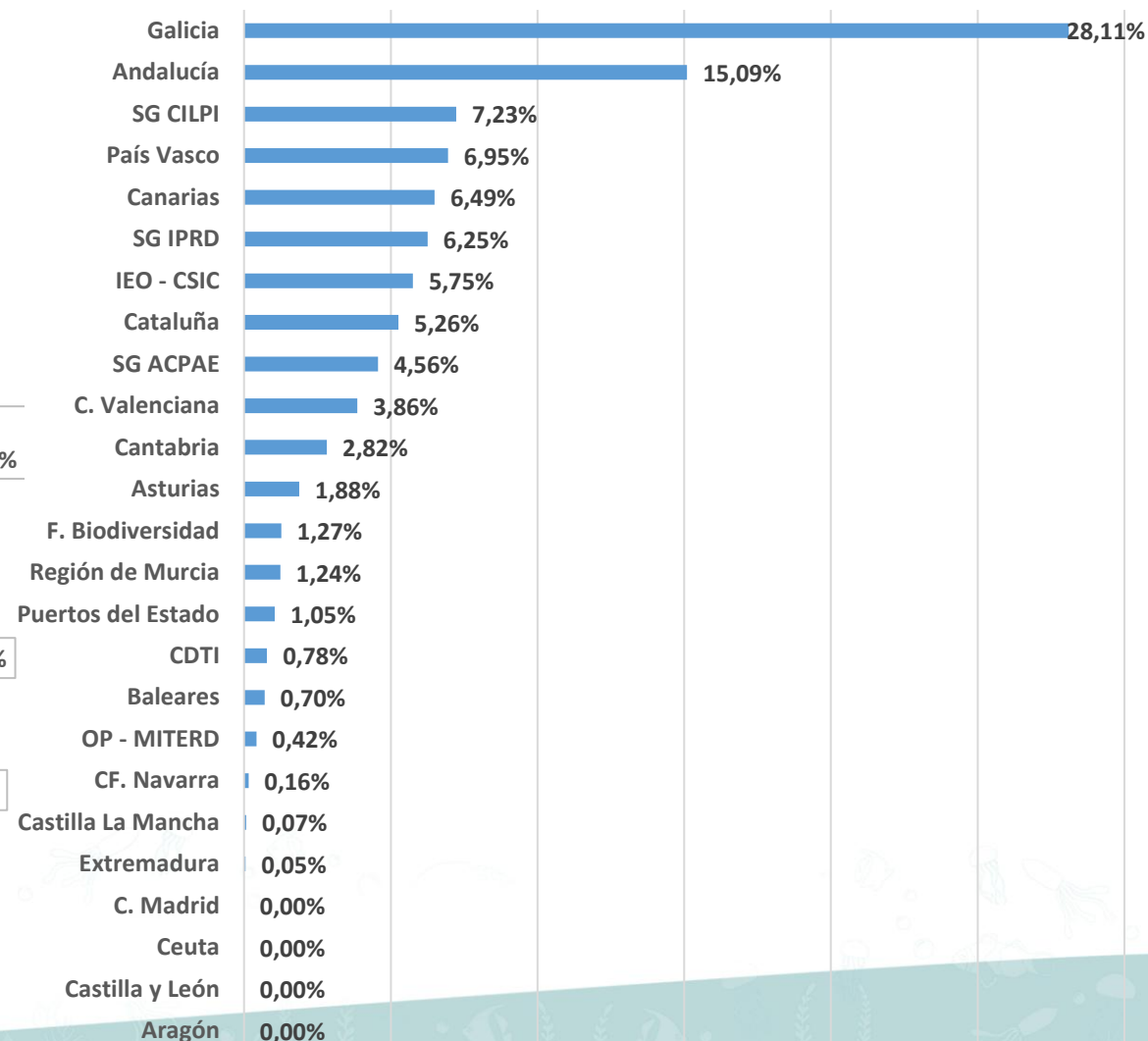



1. Ejecución Financiera

b) Cumplimiento de Hitos y Metas





Cumplimiento sobre HITO

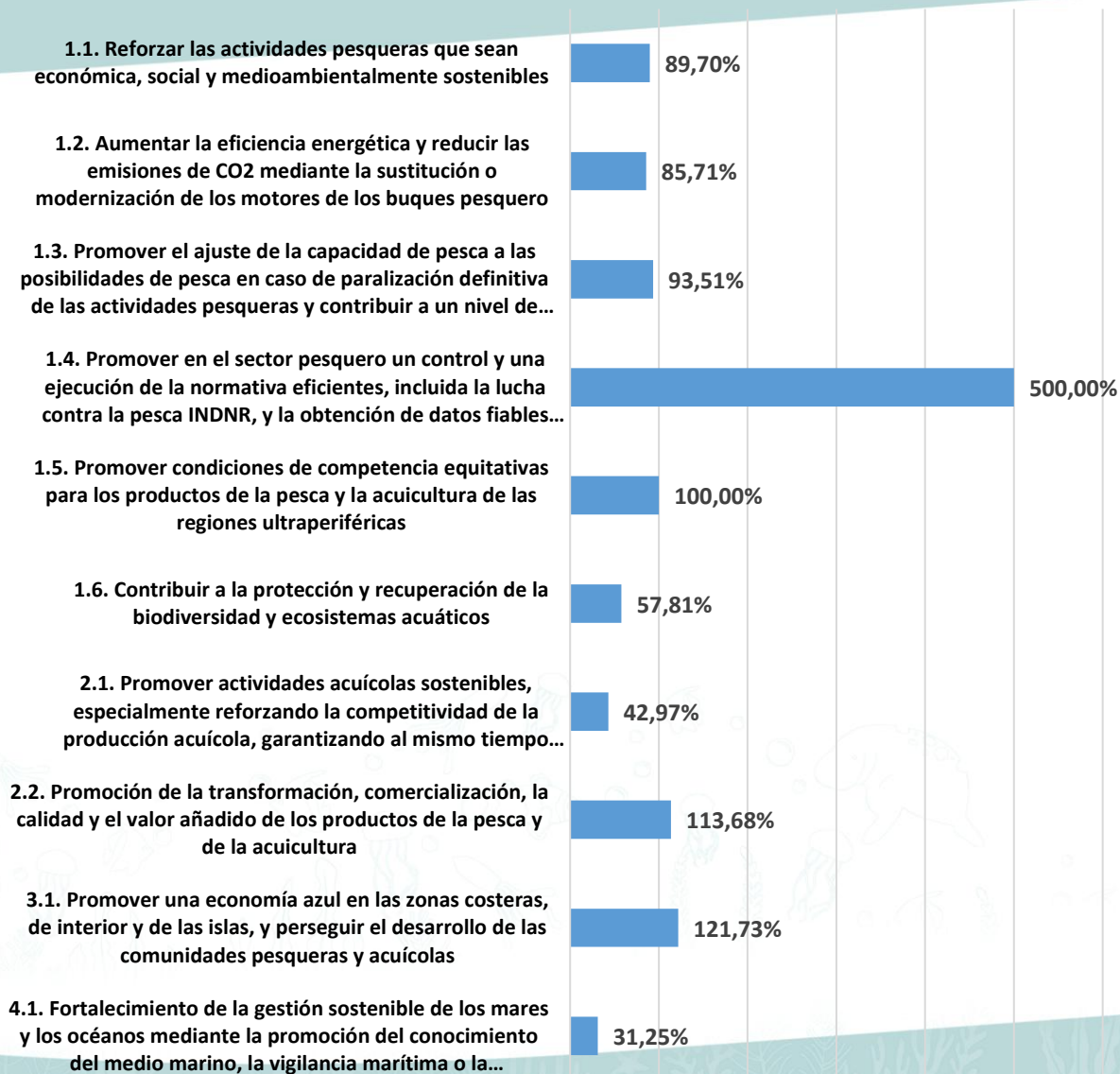

Cumplimiento sobre META

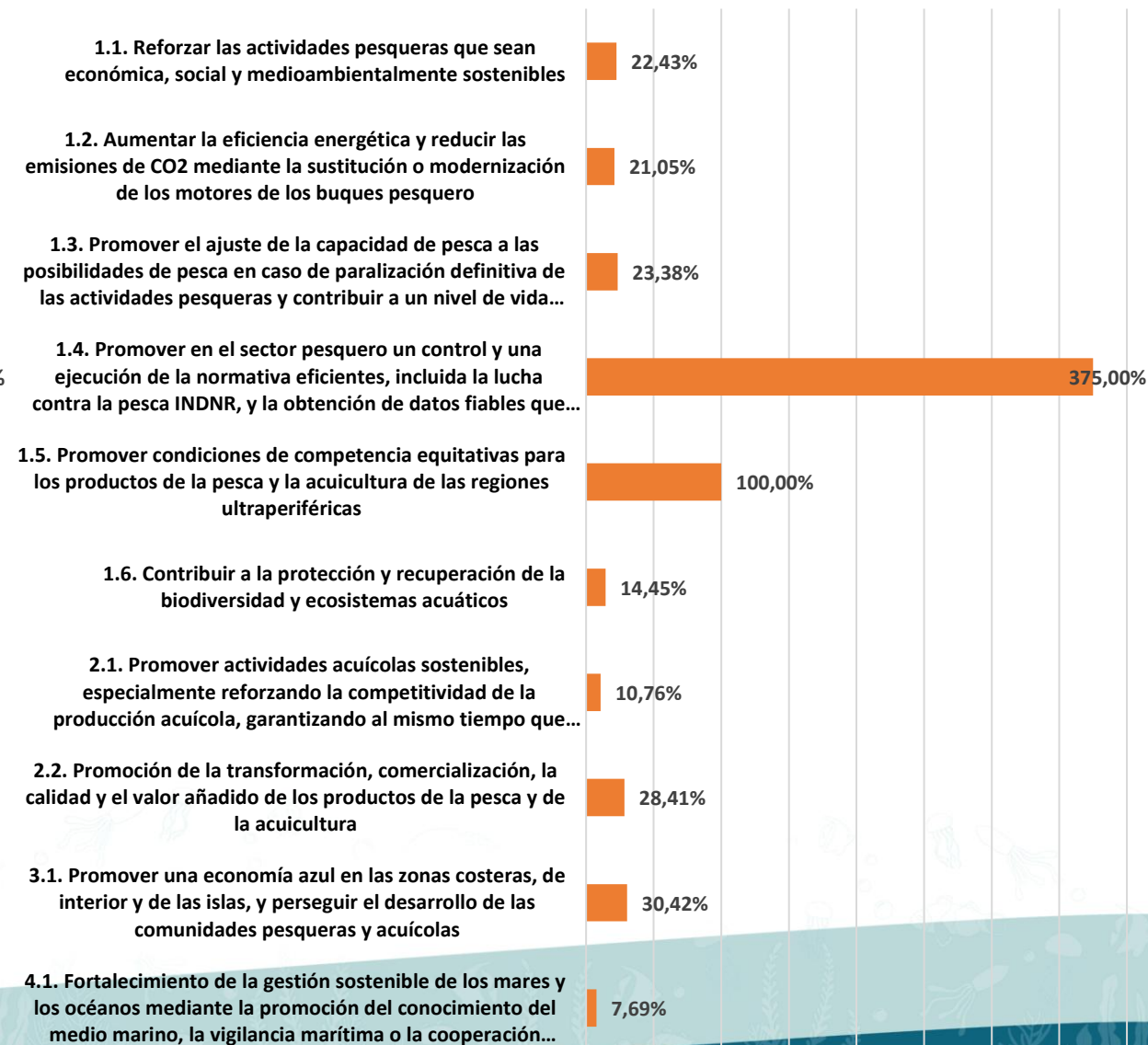



Cumplimiento sobre HITO

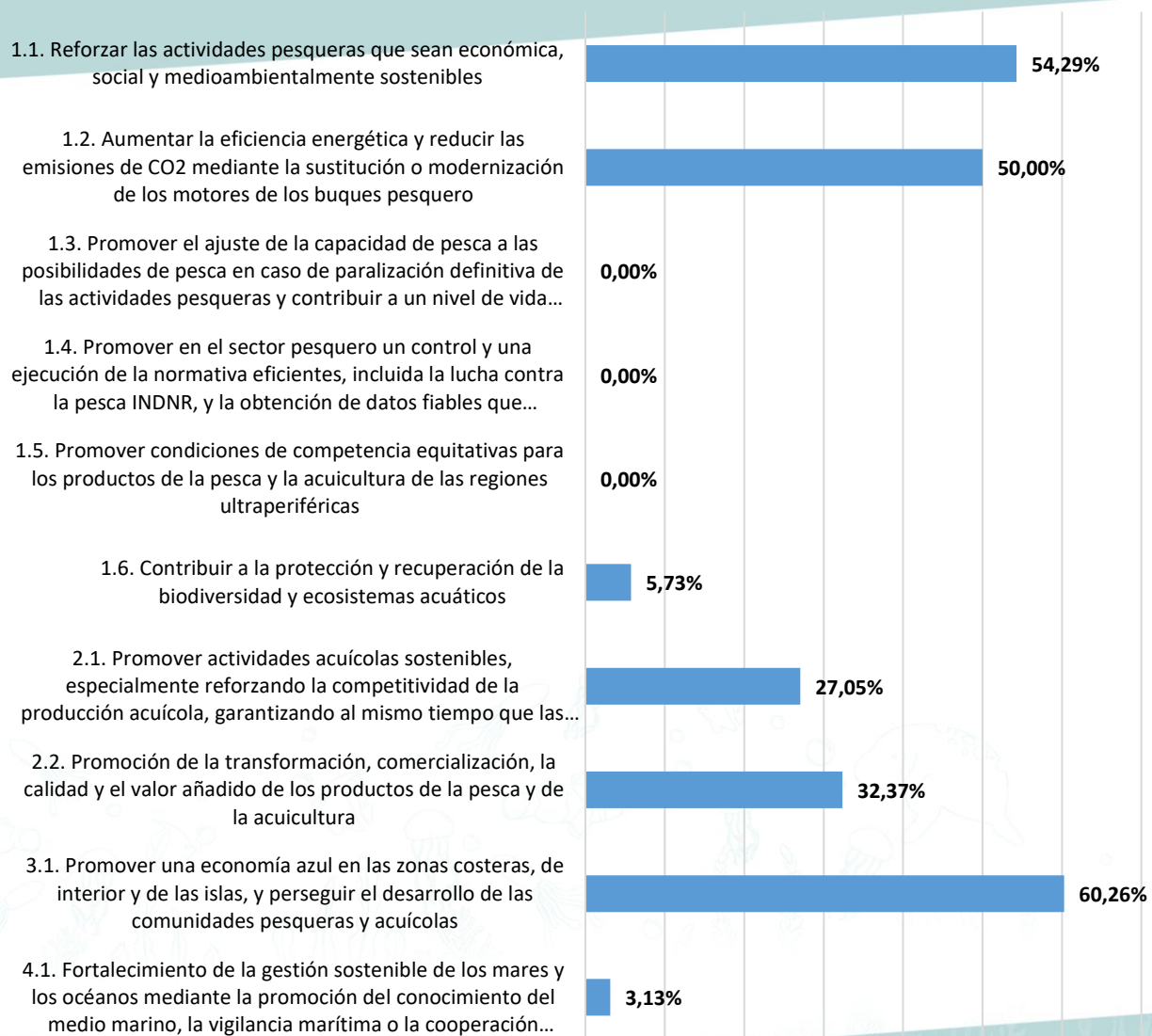

Cumplimiento sobre META

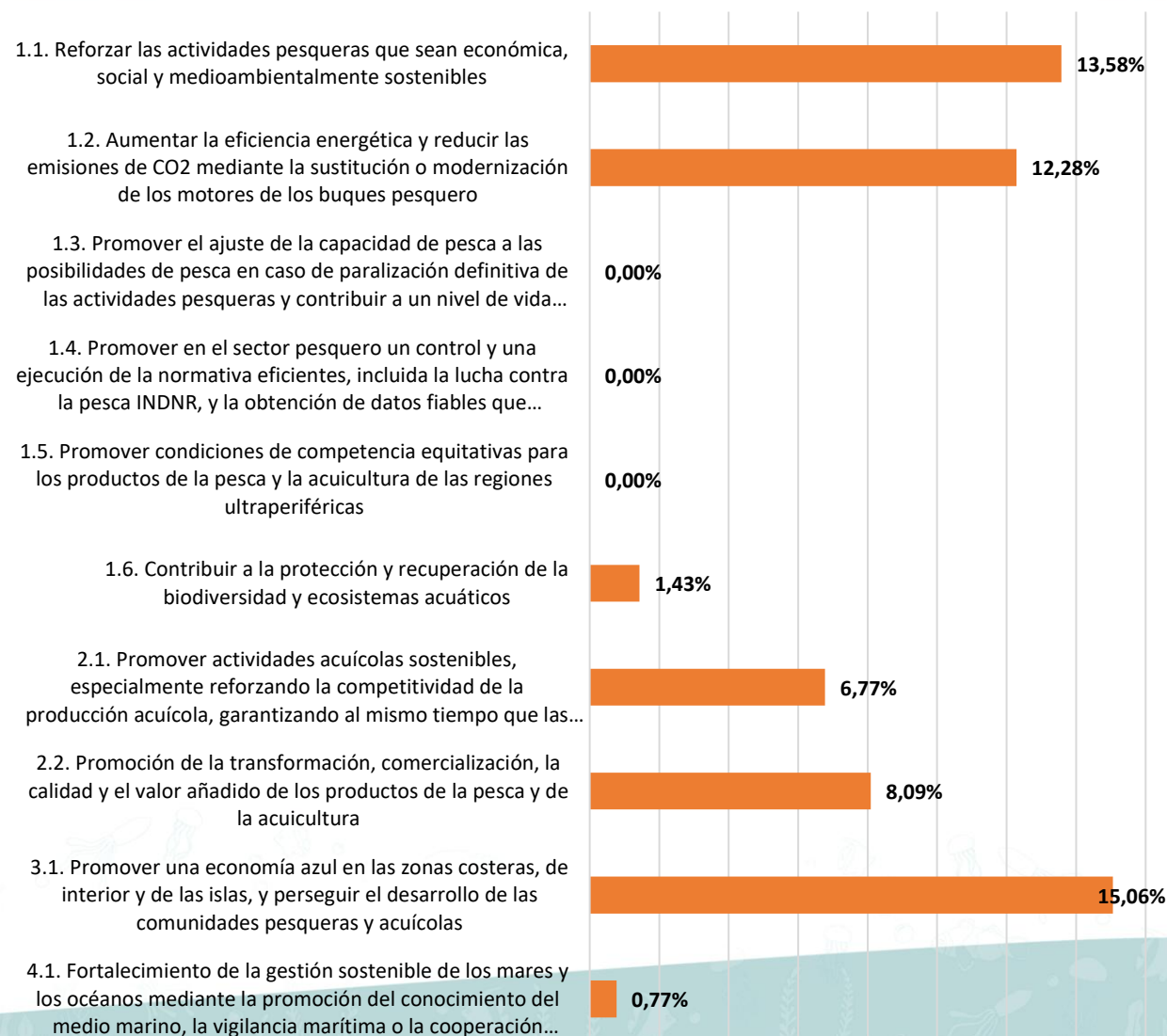



% Cumplimiento

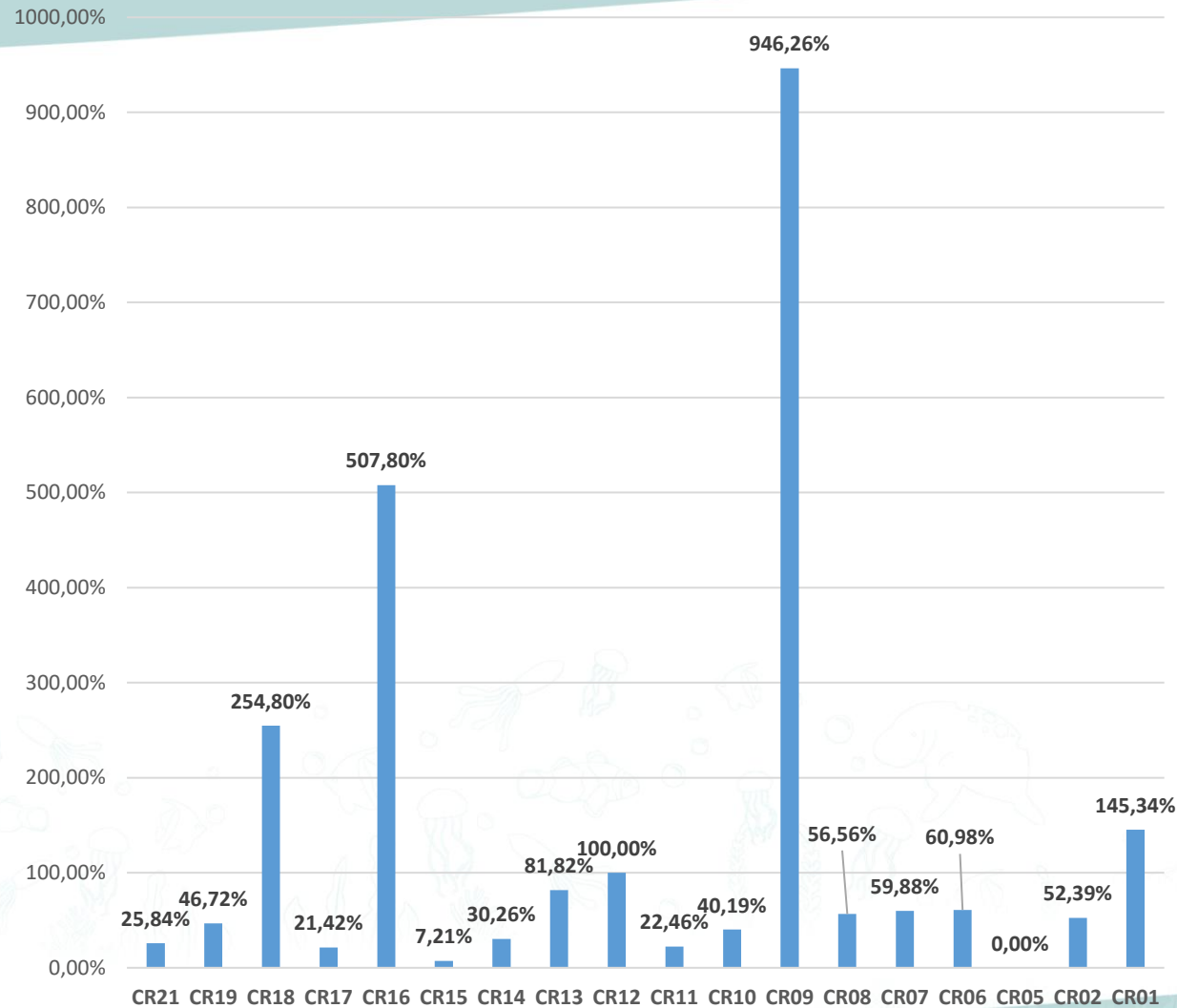

APROBACIONES

% Cumplimiento

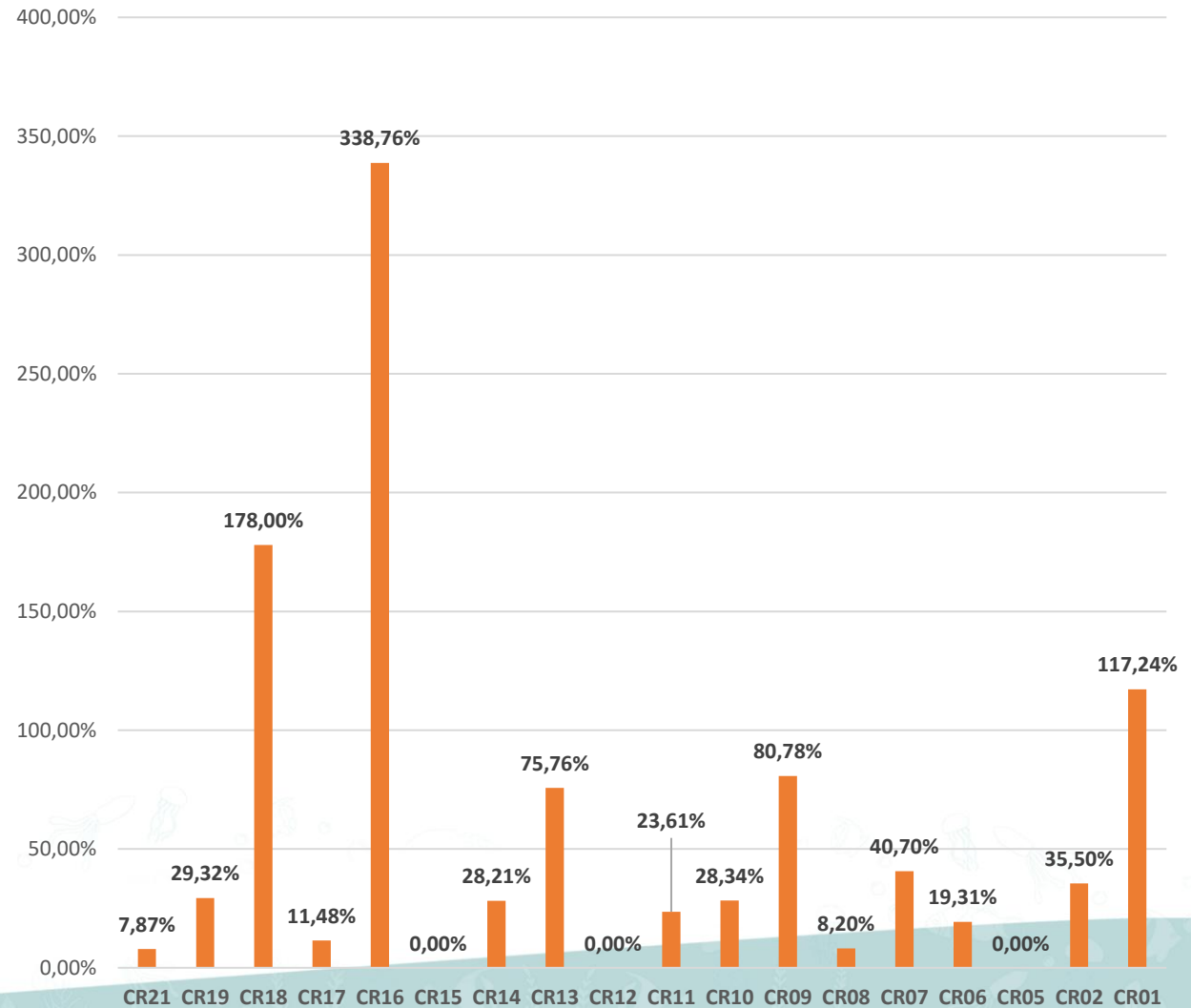

EJECUCIONES

Datos a 02.06.2026



2. Regla N+3. Balance 2025 y Objetivos 2026



Objetivos alcanzados por OIG en 2025

Seguimiento Regla N+3	REGLA N+3	ENVIADO UE	
	2025	2025	Resultado de Certificación (solo positivos)
	CON AT	CON AT	
OIGs CCAA			
Andalucía	26.892.059,74	34.787.440,79	7.895.381,05
Aragón	0,00	0,00	
Asturias	4.109.084,03	4.722.035,65	612.951,61
Baleares	1.705.621,09	1.890.293,26	184.672,17
Canarias	14.868.396,17	16.260.575,15	1.392.178,98
Cantabria	2.644.209,09	4.675.500,17	2.031.291,08
Castilla y León	0,00	0,00	
Castilla La Mancha	198.460,69	181.836,40	-16.624,29
Cataluña	10.379.724,38	15.389.797,74	5.010.073,36
Ceuta	270.334,48	0,00	-270.334,48
Comunidad Valenciana	9.122.098,97	11.731.275,92	2.609.176,95
Extremadura	111.473,55	79.403,15	-32.070,40
Galicia	61.871.113,57	64.534.880,15	2.663.766,59
Madrid	0,00	0,00	
Murcia	3.372.422,59	2.848.782,67	-523.639,92
Navarra	128.408,88	391.485,88	263.077,00
País Vasco	14.057.392,74	17.417.139,78	3.359.747,03
La Rioja		0,00	
Total CCAA	149.730.799,97	174.910.446,70	26.022.315,82

Seguimiento Regla N+3	REGLA N+3	ENVIADO UE	
	2025	2025	Resultado de Certificación (solo positivos)
	CON AT	CON AT	
OIGs AGE			
SG IPRD	5.331.407,28	9.526.529,37	4.195.122,09
SG SEAS		0,00	
SG CILPI	5.155.236,55	10.545.396,11	5.390.159,56
SG ACPAE	7.170.526,34	11.426.070,40	4.255.544,06
IEO	14.113.809,60	14.414.075,72	300.266,12
FBD	3.170.170,33	875.021,81	-2.295.148,52
CDTI	1.793.173,86	1.961.178,60	168.004,74
PdE	2.872.303,81	2.622.367,44	-249.936,36
OP MITERD	168.959,05	1.059.855,27	890.896,22
Total AGE	39.775.586,81	52.430.494,72	15.199.992,80
TOTAL FEMPA	189.506.386,78	227.340.941,43	41.222.308,62



Regla N+3 2026

Ejecución FEMPA vs Objetivo Regla N+3 a diciembre 2026						
Objetivo Regla N+3 2026	Aprobado FEMPA (AT)	%	Ejecutado FEMPA (AT)	%	Certificado FEMPA (AT)	%
393.796.810,78 €	539.641.177,39 €	137,04%	356.122.846,64 €	90,43%	262.035.094,25 €	66,54%

Aprobaciones

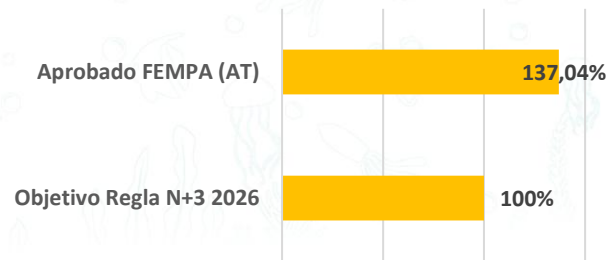

Ejecuciones

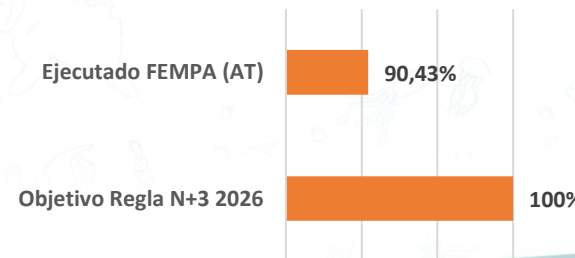

Certificaciones

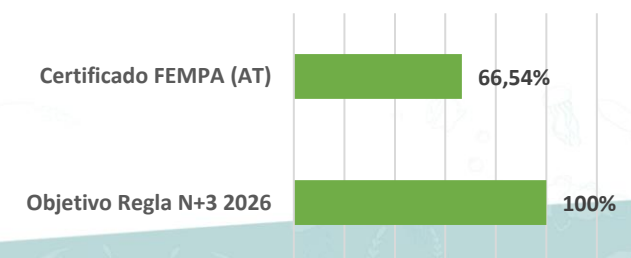



Regla N+3 2026

TRAMITADOR	PLAN FINANCIERO FEMPA (sin AT)	%	SOLICITUD DE PAGO FEMPA (sin AT)	OBJETIVO N+3 ACUMULADO 2026
Andalucía	143.768.599,57€	13,60%	28,74%	79,32%
Aragón	1.732.641,99€	0,16%	0,00%	0,00%
Asturias	22.943.396,23€	2,17%	19,39%	55,17%
Baleares	8.900.284,86€	0,84%	18,58%	50,72%
Canarias	83.018.867,95€	7,85%	18,48%	52,49%
Cantabria	14.764.150,89€	1,40%	45,13%	128,40%
Castilla La Mancha	2.601.949,84€	0,25%	6,59%	28,34%
Castilla y León	5.323.366,11€	0,50%	0,00%	0,00%
Cataluña	53.437.522,85€	5,06%	29,32%	78,89%
Ceuta	1.509.433,96€	0,14%	0,00%	0,00%
Comunidad de Madrid	1.693.441,93€	0,16%	0,00%	0,00%
Comunidad Foral de Navarra	716.981,13€	0,07%	51,51%	146,56%
Comunidad Valenciana	50.933.962,26€	4,82%	18,98%	53,75%
Extremadura	802.924,54€	0,08%	13,66%	46,68%
Galicia	345.462.264,11€	32,68%	19,65%	55,91%
País Vasco	78.490.566,04€	7,43%	20,93%	59,33%
Región de Murcia	18.830.188,68€	1,78%	15,51%	45,33%
TOTAL	834.930.542,94€	100,00%	21,88%	62,11%



Regla N+3 2026

TRAMITADOR	PLAN FINANCIERO FEMPA (sin AT)	%	SOLICITUD DE PAGO FEMPA (sin AT)	OBJETIVO N+3 ACUMULADO 2026
Centro para el Desarrollo Tecnológico y la Innovación, CDTI E.P.E.	10.012.328,30€	0,95%	18,48%	52,58%
Fundación Biodiversidad	17.700.897,17€	1,67%	16,93%	54,88%
Instituto Español de Oceanografía (IEO), CSIC	78.805.574,00€	7,46%	17,26%	49,10%
MITERD. Oficina Presupuestaria	943.396,23€	0,09%	105,99%	301,55%
Puertos del Estado	16.037.735,85€	1,52%	15,43%	44,54%
Subdirección General de Acuicultura, Comercialización Pesquera y Acciones Estructurales	40.037.201,89€	3,79%	26,92%	75,85%
Subdirección General de Control e Inspección y Lucha contra la Pesca Ilegal	28.784.671,69€	2,72%	59,35%	165,97%
Subdirección General de Investigación Pesquera y Recopilación de Datos	29.768.334,91€	2,82%	49,63%	139,37%
TOTAL	222.090.140,04€	100,00%	29,07%	83,12%



3. Reprogramación y Mecanismo de Flexibilidad





Objetivos alcanzados por OIG en 2025

Seguimiento Regla N+3	REGLA N+3	ENVIADO UE	
	2025	2025	Resultado de Certificación (solo positivos)
	CON AT	CON AT	
OIGs CCAA			
Andalucía	26.892.059,74	34.787.440,79	7.895.381,05
Aragón	0,00	0,00	
Asturias	4.109.084,03	4.722.035,65	612.951,61
Baleares	1.705.621,09	1.890.293,26	184.672,17
Canarias	14.868.396,17	16.260.575,15	1.392.178,98
Cantabria	2.644.209,09	4.675.500,17	2.031.291,08
Castilla y León	0,00	0,00	
Castilla La Mancha	198.460,69	181.836,40	-16.624,29
Cataluña	10.379.724,38	15.389.797,74	5.010.073,36
Ceuta	270.334,48	0,00	-270.334,48
Comunidad Valenciana	9.122.098,97	11.731.275,92	2.609.176,95
Extremadura	111.473,55	79.403,15	-32.070,40
Galicia	61.871.113,57	64.534.880,15	2.663.766,59
Madrid	0,00	0,00	
Murcia	3.372.422,59	2.848.782,67	-523.639,92
Navarra	128.408,88	391.485,88	263.077,00
País Vasco	14.057.392,74	17.417.139,78	3.359.747,03
La Rioja		0,00	
Total CCAA	149.730.799,97	174.910.446,70	26.022.315,82

Seguimiento Regla N+3	REGLA N+3	ENVIADO UE	
	2025	2025	Resultado de Certificación (solo positivos)
	CON AT	CON AT	
OIGs AGE			
SG IPRD	5.331.407,28	9.526.529,37	4.195.122,09
SG SEAS		0,00	
SG CILPI	5.155.236,55	10.545.396,11	5.390.159,56
SG ACPAE	7.170.526,34	11.426.070,40	4.255.544,06
IEO	14.113.809,60	14.414.075,72	300.266,12
FBD	3.170.170,33	875.021,81	-2.295.148,52
CDTI	1.793.173,86	1.961.178,60	168.004,74
PdE	2.872.303,81	2.622.367,44	-249.936,36
OP MITERD	168.959,05	1.059.855,27	890.896,22
Total AGE	39.775.586,81	52.430.494,72	15.199.992,80
TOTAL FEMPA	189.506.386,78	227.340.941,43	41.222.308,62



Mecanismo de Flexibilidad

Mecanismo de Flexibilidad Correctivo	REPARTO REPROGRAMACIÓN 2026	
	% ajustado (solo participantes)	Aplicación
		TOTAL 3.387.753,97 €
Andalucía	23,02%	779.994,33
Baleares	0,54%	18.243,99
Canarias	4,06%	137.535,06
Cataluña	14,61%	494.951,26
Comunidad Valenciana	7,61%	257.763,77
País Vasco	9,80%	331.913,51
SG IPRD	12,23%	414.441,23
SG CILPI	15,72%	532.500,44
SG ACPAE	12,41%	420.410,39



Principales cambios Reprogramación 2026

Prioridad	Objetivo Específico	Contribución de la Unión con la asistencia técnica con arreglo al artículo 36, apartado 5, del RDC (€) REPROGRAMACIÓN 2025	Contribución de la Unión con la asistencia técnica con arreglo al artículo 36, apartado 5, del RDC (€) REPROGRAMACIÓN 2026	Diferencia %
1.- Fomentar la pesca sostenible y la recuperación y conservación de los recursos biológicos acuáticos	1.1.1.	155.071.705,47	159.521.827,88	2,87%
	1.1.2.	12.996.375,72	12.800.405,57	-1,51%
	1.2.	2.424.150,41	2.203.322,95	-9,11%
	1.3.	94.119.518,26	105.429.383,61	12,02%
	1.4.	178.172.151,97	173.507.125,90	-2,62%
	1.5.	61.600.000,00	57.294.761,62	-6,99%
2.- Fomentar las actividades sostenibles de acuicultura, así como la transformación y comercialización de los productos de la pesca y la acuicultura, contribuyendo a la seguridad alimentaria en la Unión	2.1.	139.684.690,02	132.178.194,68	-5,37%
	2.2.	272.758.122,41	277.393.954,59	1,70%
3.- Promover una economía azul en las zonas costeras, de interior y de las islas, y perseguir el desarrollo de las comunidades pesqueras y acuícolas	3.1.	111.715.327,12	111.527.926,64	-0,17%
4.- Reforzar la gobernanza internacional de los océanos y hacer de los mares y los océanos medios protegidos, seguros, limpios y gestionados de manera sostenible	4.1.	28.559.542,74	25.809.473,80	-9,63%
Total		1.120.441.924,00	1.120.441.923,93	0%

Principales cambios Reprogramación 2026

Tipo de Intervención	Asignación FEMPA Reprogramación 2026	Coeficiente Climático		Coeficiente Medioambiental		Coeficiente Biodiversidad	
1.- Reducir los impactos negativos o contribuir a los impactos positivos sobre el medio ambiente y contribuir al buen estado medioambiental	105.785.606,23 €	100,00%	105.785.606,23 €	100,00%	105.785.606,23 €	100,00%	105.785.606,23 €
2.- Promover las condiciones para unos sectores de la pesca, la acuicultura y la transformación económicamente viables, competitivos y atractivos	417.166.131,88 €	40,00%	166.866.452,75 €	40,00%	166.866.452,75 €	0,00%	0,00 €
3.- Contribuir a la neutralidad climática	41.190.826,80 €	100,00%	41.190.826,80 €	100,00%	41.190.826,80 €	40,00%	16.476.330,72 €
4.- Paralización temporal de las actividades pesqueras	83.811.504,77 €	100,00%	83.811.504,77 €	100,00%	83.811.504,77 €	100,00%	83.811.504,77 €
5.- Paralización definitiva de las actividades pesqueras	15.650.177,87 €	100,00%	15.650.177,87 €	100,00%	15.650.177,87 €	100,00%	15.650.177,87 €
6.- Contribución al buen estado medioambiental mediante el establecimiento y la vigilancia de las zonas marinas protegidas, incluida la red Natura 2000	35.109.574,07 €	100,00%	35.109.574,07 €	100,00%	35.109.574,07 €	100,00%	35.109.574,07 €
7. Compensación ante acontecimientos medioambientales, climáticos o de salud pública inesperados	6.749.574,16 €	0,00%	0,00 €	0,00%	0,00 €	0,00%	0,00 €
8.- Compensación de los costes adicionales en las regiones ultraperiféricas	54.051.661,91 €	0,00%	0,00 €	0,00%	0,00 €	0,00%	0,00 €
9.- Sanidad y bienestar animal	4.256.072,09 €	40,00%	1.702.428,84 €	40,00%	1.702.428,84 €	0,00%	0,00 €
10. Control y ejecución de la normativa	56.809.086,16 €	40,00%	22.723.634,46 €	100,00%	56.809.086,16 €	40,00%	22.723.634,46 €
11. Recopilación de datos, análisis y promoción del conocimiento del medio marino	130.924.174,72 €	100,00%	130.924.174,72 €	100,00%	130.924.174,72 €	100,00%	130.924.174,72 €
12.- Vigilancia y seguridad marítima	301.267,14 €	40,00%	120.506,86 €	40,00%	120.506,86 €	40,00%	120.506,86 €
13.- Acciones preparatorias de EDLP	760.009,16 €	0,00%	0,00 €	0,00%	0,00 €	0,00%	0,00 €
14.- Aplicación de estrategias de EDLP	84.374.421,18 €	40,00%	33.749.768,47 €	40,00%	33.749.768,47 €	40,00%	33.749.768,47 €
15- Costes de funcionamiento y aminación de EDLP	20.080.594,79 €	0,00%	0,00 €	0,00%	0,00 €	0,00%	0,00 €
TOTAL	1.057.020.682,95 €	60,32%	637.634.655,85 €	63,55%	671.720.107,54 €	42,04%	444.351.278,18 €



Financiado por
la Unión Europea



Gracias por su atención