SUBDIRECCIÓN GENERAL DE ANÁLISIS, COORDINACIÓN Y ESTADÍSTICA













INFORME MENSUAL COMERCIO EXTERIOR AGROALIMENTARIO Y PESQUERO

SEPTIEMBRE 2026

Datos extraídos el 17 de noviembre 2026

Publicado el 23 de noviembre de 2026

Aviso Legal: los contenidos de esta publicación podrán ser reutilizados, citando la fuente y la fecha, en su caso, de la última actualización.

Título:
Informe Mensual de Comercio Exterior Agroalimentario y Pesquero

Edita:
© Ministerio de Agricultura, Pesca y Alimentación.
Secretaría General Técnica. Centro de Publicaciones.

Unidad proponente:
Subsecretaría de Agricultura, Pesca y Alimentación.
Subdirección General de Análisis, Coordinación y Estadística.

NIPO línea: 003-24-050-1

Tienda online:
www.mapa.gob.es
https://servicio.mapa.gob.es/tienda/

e-mail:
centropublicaciones@mapa.es

Catálogo de Publicaciones de la Administración General del Estado:
https://cpage.mpr.gob.es/

Para contribuir a la protección del medio ambiente, se recomienda imprimir esta publicación únicamente si es estrictamente necesario, ya sea en su totalidad o en parte.

GOBIERNO DE ESPAÑA
MINISTERIO DE AGRICULTURA, PESCA Y ALIMENTACIÓN
SUBSECRETARÍA
SECRETARÍA GENERAL TÉCNICA
DIVISIÓN DE ARCHIVOS Y PUBLICACIONES

Nota metodológica: Para obtener la nota metodológica pinchar AQUI

Datos 2025 y 2026 provisionales (EXTRAÍDOS EL 17/11/2026, base de datos de Comercio Exterior MAPA).

*** Desde el 01/02/2020** el Reino Unido dejó de formar parte de la Unión Europea, por lo que, en el presente título, toda referencia a Unión Europea corresponde a la nueva configuración de 27 miembros, sin el Reino Unido, que pasa a estar incluido en el grupo de países terceros.

****Sector Agroalimentario y Pesquero:** así mismo y por reestructuración de los departamentos ministeriales según se establece por el Real Decreto 2/2020, de 12 de septiembre, el Ministerio de Agricultura Pesca y Alimentación, pierde las competencias en materia Forestal y por lo tanto, dejan de formar parte de este departamento, por lo que la información de comercio exterior incluida en este documento deja de contemplar datos de productos forestales en toda la serie histórica.

Los precios expuestos en el presente informe son precios medios obtenidos a partir de los datos de valor y peso de las partidas objeto de comercio internacional. En ningún caso proceden de muestreo de mercado.

Todos los gráficos y tablas de este informe han sido elaborados por la Subdirección General de Análisis, Coordinación y Estadística a partir de datos del Departamento de Aduanas e Impuestos especiales (AEAT).

A efectos de este informe, se entiende como Sector Agroalimentario y Pesquero aquel que incluye el conjunto de todos los Subsectores del Ámbito MAPA.

Se autoriza su utilización siempre que se cite expresan ente su origen. Referenciar documento como "Informe mensual de Comercio Exterior Agroalimentario y Pesquero: septiembre 2026" Subdirección General de Análisis, Coordinación y Estadística — Subsecretaría — MAPA. (Correo electrónico: sgapc@mapa.es).

Subdirección General de Análisis, Coordinación y Estadística-MAPA

Otros informes de Comercio Exterior

- Serie Informes Mensuales**:** ENLACE pinchar aquí
- Serie Informes Anuales**:** ENLACE pinchar aquí
- Serie Informes Bilaterales :
  - Países Comunitarios: ENLACE pinchar aquí
  - Terceros Países: ENLACE pinchar aquí
- Serie Informes por productos: ENLACE pinchar aquí
- Serie Informes especiales : ENLACE pinchar aquí

Otros enlaces de interés

MAPA: Páginas de comercio exterior: ENLACE pinchar aquí.

Herramienta Comercio Exterior : ENLACE pinchar aquí

MINCOTUR: Informes Mensuales de Comercio Exterior: ENLACE pinchar aquí.

INFORME MENSUAL DE COMERCIO EXTERIOR AGROALIMENTARIO Y PESQUERO: septiembre 2026

Contenidos

Septiembre 2026 en cifras 5

Principales datos de septiembre 2026 7

Evolución del saldo comercial con la Unión Europea 27 y los países terceros 10

Análisis de los datos acumulados 12

Ranking de productos del mes 14

Ranking de países del mes 17

Carnes (02) 22

Pescados, moluscos y crustáceos (03) 25

Lácteos, Huevos y Miel (04) 29

Hortalizas y legumbres (07) 33

Frutas (08) 37

Cereales (10) 41

Semillas Oleaginosas, Plantas Industriales y Forrajes (12) 44

Aceites y grasas (15) 47

Preparaciones de carne y pescado (16) 50

Bebidas (22) 53

Subproductos de la Industria Alimentaria y Piensos (23) 56

Anexo. Listado de productos 60

Septiembre 2026 en cifras

DATOS MENSUALES septiembre 2026 SECTOR AGROALIMENTARIO (AGRÍCOLA+GANADERO+PESQUERO) (AAP)

EXPORTACIONES	5.849	M€	1,7%	▲	SALDO	557	M€	-27,9%	▼
IMPORTACIONES	5.292	M€	6,3%	▲					

AÑO MÓVIL (septiembre 25-septiembre 26)

EXPORTACIONES	77.214	M€	-0,9%	▼	SALDO	16.359	M€	-12,1%	▼
IMPORTACIONES	60.855	M€	2,6%	▲					

DATOS DE EXPORTACIÓN SUBSECTORES septiembre 2026

ALIMENTARIO	5.504	M€	0,3%	▲
ALIMENTARIO AGRARIO	4.967	M€	-0,4%	▼
TRANSFORMADO	3.734	M€	-3,1%	▼
NO TRANSFORMADO	1.234	M€	8,9%	▲
ALIMENTARIO PESQUERO	537	M€	7,4%	▲
TRANSFORMADO	443	M€	9,4%	▲
NO TRANSFORMADO	93	M€	-1,6%	▼
Σ ALIMENTARIO TRANSFORMADO	4.177	M€	-1,9%	▼
Σ ALIMENT. NO TRANSFORMADO	1.327	M€	8,1%	▲
NO ALIMENTARIO	341	M€	31,4%	▲
NO ALIMENTARIO AGRARIO	337	M€	31,9%	▲
NO ALIMENTARIO PESQUERO	3	M€	-3,1%	▼

RANKING PAÍSES

EXPORTACIONES A LA UE 27(cuota exportaciones 66%)



FRANCIA	903	M€	0,6%	▼
PORTUGAL	713	M€	-0,2%	▼
TOTAL A UE-27	3.839	M€	0,0%	▼

EXPORTACIONES A PPTT (+UK) (cuota exportaciones 34%)



REINO UNIDO	335	M€	-0,6%	▼
ESTADOS UNIDOS	265	M€	0,3%	▲
TOTAL de PPTT(+UK)	2.010	M€	5,1%	▲

IMPORTACIONES DESDE LA UE 27 (cuota importaciones 51%)



FRANCIA	568	M€	-0,9%	▼
PAISES BAJOS	447	M€	3,0%	▲
TOTAL DE UE-27	2.715	M€	1,6%	▲

IMPORTACIONES DESDE PPTT (+UK) (cuota importaciones 49%)



BRASIL	336	M€	-1,0%	▲
ESTADOS UNIDOS	307	M€	65,7%	▲
TOTAL de PPTT	2.577	M€	11,8%	▲

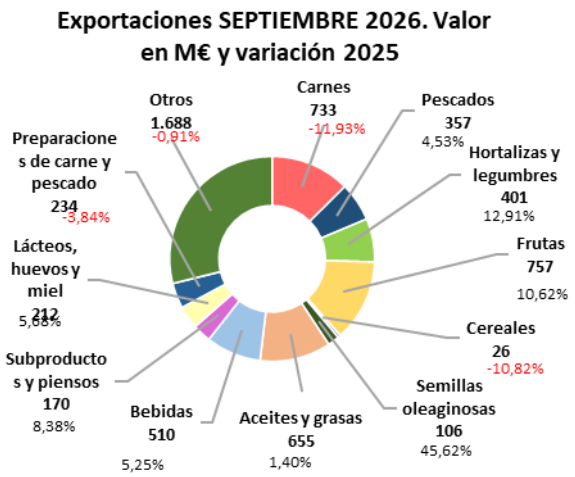

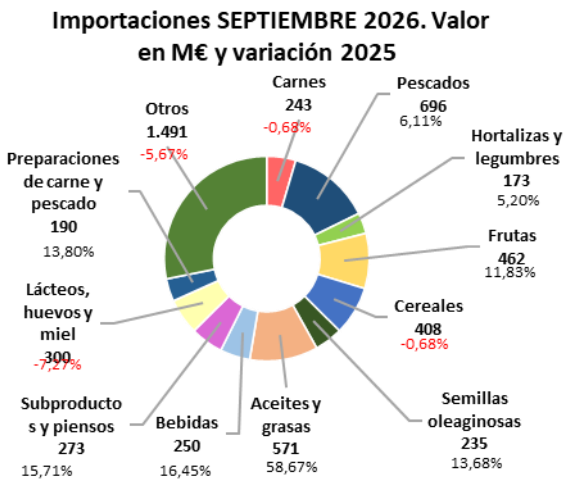

A destacar:

Las exportaciones agroalimentarias y pesqueras alcanzaron en septiembre los 5.849 M€, lo que supone un incremento del 1,7% con respecto al mismo mes del año anterior.

A continuación, los gráficos recogen de modo más detallado (a cuatro dígitos TARIC) los principales productos exportados e importados durante el mes en curso, indicando el % de variación con respecto al mismo mes del año anterior.

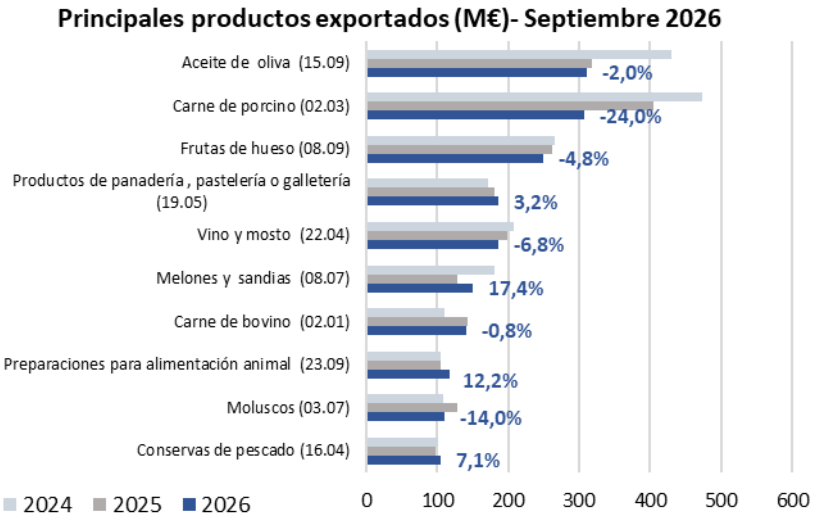

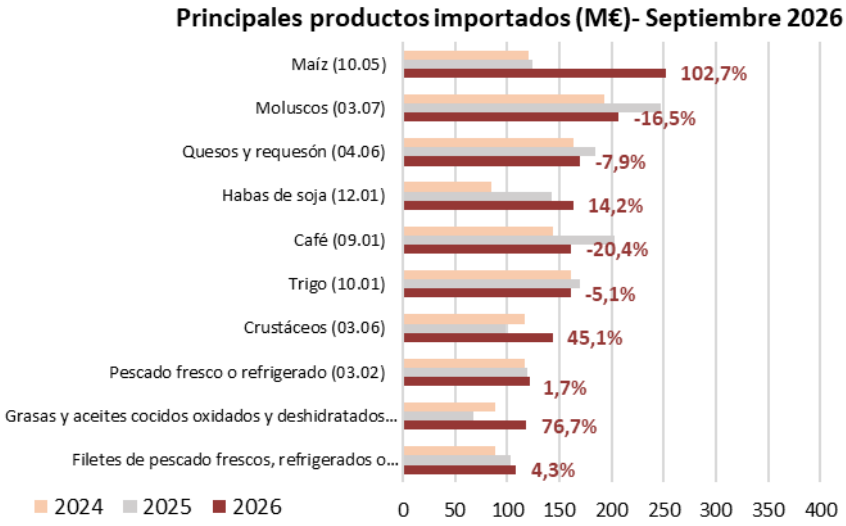

Principales datos de septiembre 2026

Total Economía

Tabla 1
Datos de todos los sectores de la economía española. Septiembre 2026 (M€ y %).

Total España Comercio Exterior							
septiembre			Variación 2026/2025 (%)	Año móvil oct25 sept26	Año móvil oct24 sept25	Variación año móvil 2026/2025 (%)	Media septiembre (últimos 3 años)
	2026	2025					
EXP	36.159	32.419	11,5%	399.094	385.998	3,4%	33.392
IMP	43.979	38.420	14,5%	468.680	440.290	6,4%	39.096
Saldo	-7.820	-6.001	-30,3%	-69.586	-54.291	-28,2%	-5.704

Sectores Agroalimentario Y Pesquero

Gráfico 1.1 (en M€)
Datos de comercio exterior Agroalimentario y Pesquero. Septiembre 2025 a septiembre 2026.

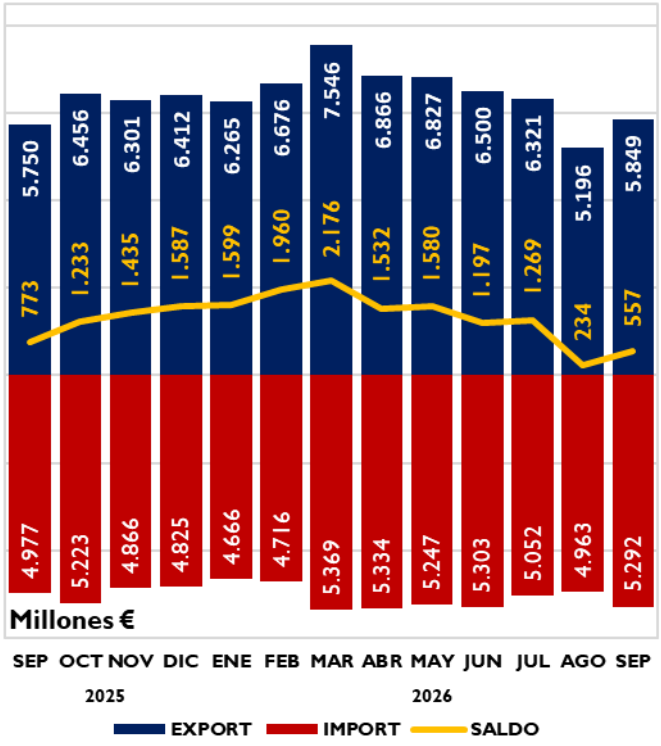

Gráfico 1.2 (en miles de toneladas)
Datos de comercio exterior Agroalimentario y Pesquero. Septiembre 2025 a septiembre 2026

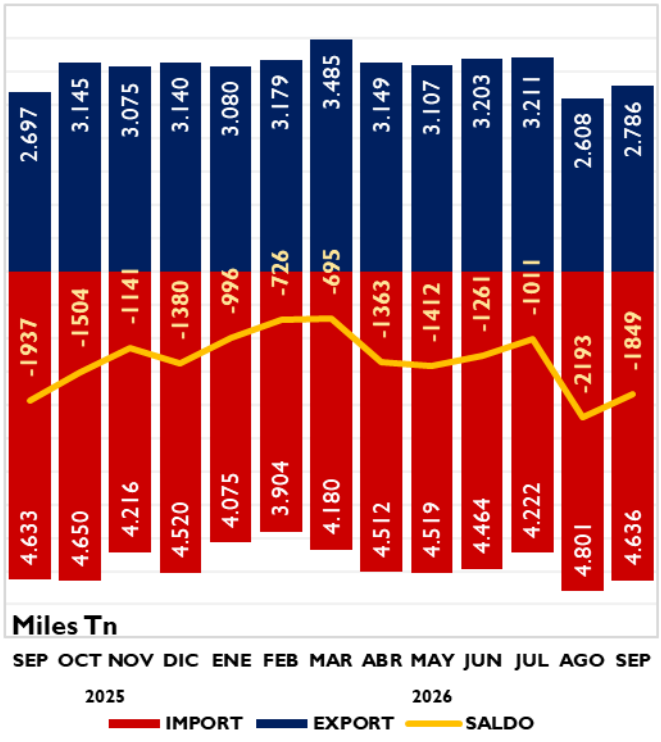

Tabla 2
Variación interanual e intermensual del Comercio Exterior Agroalimentario y Pesquero.
Septiembre 2026 (en M€ y Mt)

Septiembre	M€		Miles t	
	Variación interanual	Variación intermensual	Variación interanual	Variación intermensual
exportación	1,7%	12,6%	3,3%	6,9%
importación	6,3%	6,6%	0,1%	-3,4%
saldo	-27,9%	138,3%	4,5%	15,7%

Tabla.3
Evolución del Sector Agroalimentario y Pesquero y sus subsectores
Septiembre 2026 y 2025. Media meses de septiembre 2024, 2025 y 2026. M€.

		2026	2025	Variación 2026/2025 (%)	Año móvil oct25 sep26	Año móvil oct24 sep25	Variación Año móvil 2025/2024 (%)	*Contrib	2026-2024
		SEP	SEP						Media septiembre (últimos 3 años)
Total España Comercio Exterior	EXP	36.159	32.419	11,5	399.094	385.998	3,4		33.392
	IMP	43.979	38.420	14,5	468.680	440.290	6,4		39.096
	Saldo	-7.820	-6.001	-30,3	-69.586	-54.291	-28,2		-5.704
Sector Agroalimentario y Pesquero (A+B)	EXP	5.849	5.750	1,7	77.214	77.953	-0,9		5.758
	IMP	5.292	4.977	6,3	60.855	59.334	2,6		4.949
	Saldo	557	773	-27,9	16.359	18.619	-12,1		809
A. Subsector Alimentario (a+b)	EXP	5.504	5.487	0,3	73.502	74.504	-1,3	0,3	5.470
	IMP	4.910	4.644	5,7	56.563	55.369	2,2	5,3	4.594
	Saldo	594	842	-29,5	16.940	19.135	-11,5		876
a. Alimentario Agrario (a1+a2)	EXP	4.967	4.987	-0,4	67.449	68.661	-1,8	-0,3	4.974
	IMP	4.040	3.853	4,9	46.988	45.878	2,4	3,8	3.786
	Saldo	928	1.134	-18,2	20.462	22.783	-10,2		1.188
a1. Sector Alimentario Agrario no Transformado	EXP	1.234	1.132	8,9	22.657	22.204	2,0	1,8	1.188
	IMP	1.454	1.405	3,5	17.028	16.935	0,5	1,0	1.367
	Saldo	-220	-272	19,1	5.630	5.269	6,8		-179
a2. Sector Alimentario Agrario Transformado	EXP	3.734	3.855	-3,1	44.792	46.457	-3,6	-2,1	3.786
	IMP	2.586	2.448	5,6	29.960	28.943	3,5	2,8	2.419
	Saldo	1.148	1.407	-18,4	14.832	17.514	-15,3		1.367
b. Alimentario Pesquero (b1+b2)	EXP	537	500	7,4	6.053	5.843	3,6	0,6	496
	IMP	870	792	9,9	9.575	9.491	0,9	1,6	808
	Saldo	-333	-292	-14,2	-3.522	-3.649	3,5		-312
b1. Alimentario Pesquero no Transformado	EXP	93	95	-1,6	1.066	1.070	-0,4	0,0	92
	IMP	166	166	-0,4	1.948	1.961	-0,6	0,0	167
	Saldo	-72	-71	-1,1	-883	-891	1,0		-75
b2. Alimentario Pesquero Transformado	EXP	443	405	9,4	4.987	4.773	4,5	0,7	404
	IMP	704	625	12,6	7.627	7.530	1,3	1,6	642
	Saldo	-261	-221	-18,5	-2.640	-2.757	4,3		-238
B. Subsector no Alimentario (c+d)	EXP	341	259	31,4	3.661	3.444	6,3	1,4	285
	IMP	377	327	15,2	4.225	3.959	6,7	1,0	351
	Saldo	-36	-68	46,6	-564	-515	-9,6		-66
c. No Alimentario Agrario	EXP	337	256	31,9	3.622	3.400	6,6	1,4	281
	IMP	371	321	15,5	4.164	3.898	6,8	1,0	345
	Saldo	-34	-66	48,2	-541	-498	-8,6		-64
d. No Alimentario Pesquero	EXP	3	4	-3,1	38	44	-13,5	0,0	4
	IMP	6	6	-4,2	62	61	1,0	0,0	6
	Saldo	-2	-3	5,9	-23	-17	-39,9		-2

*Contribución de cada subsector a la tasa de variación de las exportaciones/importaciones, respecto al mismo mes del año anterior, del sector agrario y pesquero, en puntos porcentuales.

Exportaciones Por Subsectores

Gráfico 2.
Distribución de las exportaciones del Sector Agroalimentario y Pesquero y sus subsectores. Septiembre 2025 y septiembre 2026. M€.

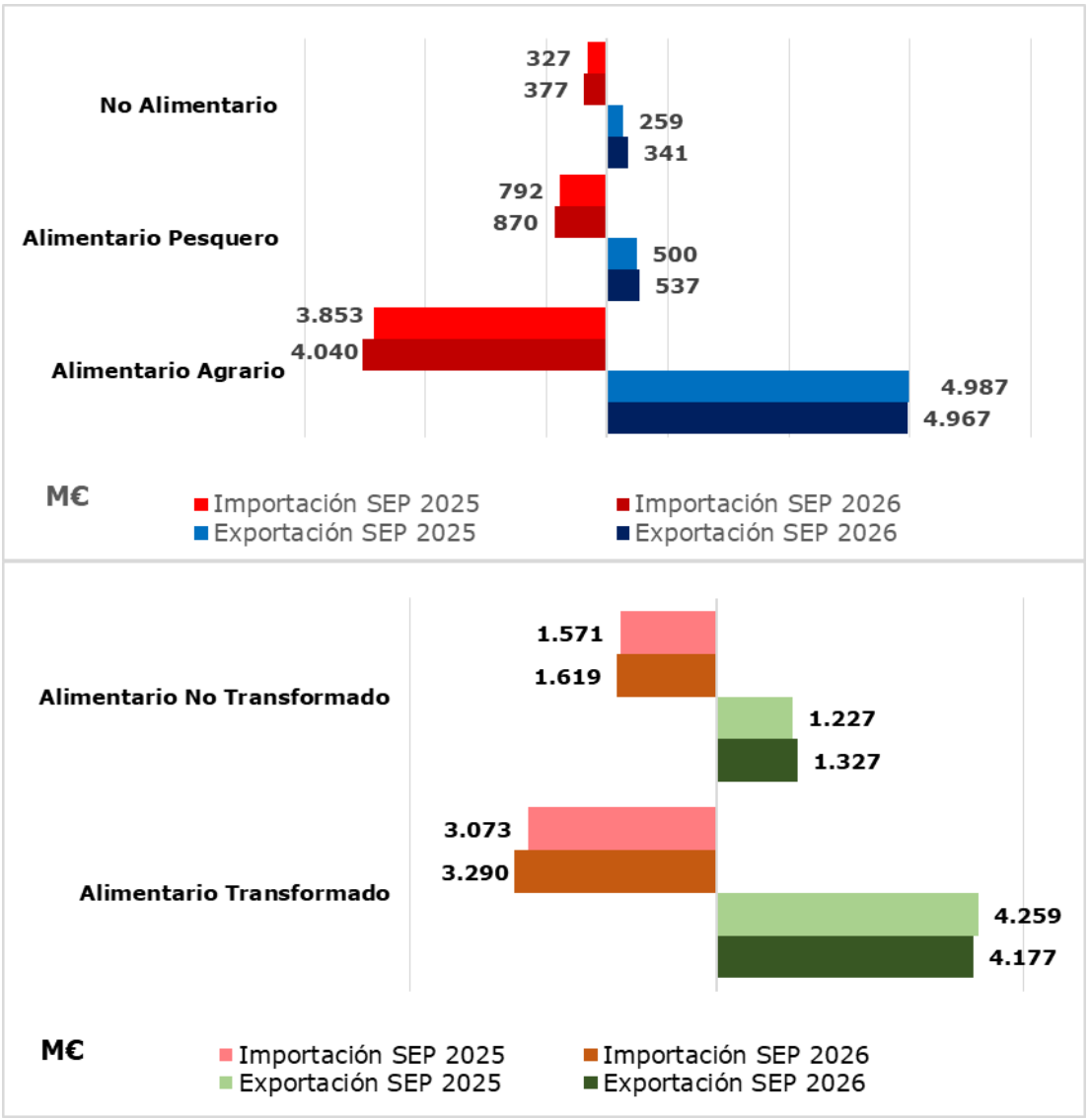

Subsector Transformado Agroalimentario y Pesquero

Tabla 4
Evolución del Subsector Agroalimentario y Pesquero Transformado
Septiembre 2026 y 2025 y año móvil. Media meses de septiembre 2024, 2025 y 2026 (M€).

	2026	2025	Peso sobre AAP		Variación 2026/2025 (%)	Año móvil oct25 sept26	Año móvil oct24 sept25	Variación Año móvil 2026/2025 (%)	*Contrib.	2026-2024
	SEPTIEMBRE	SEPTIEMBRE	2026	2025						Media septiembre (últimos 3 años)
EXP	4.177	4.259	71,4%	74,1%	-1,9	49.779	51.230	-2,8	-1,4	4.190
IMP	3.290	3.073	62,2%	61,7%	7,1	37.587	36.474	3,1	4,4	3.061
SALDO	887	1.186			-25,2	12.192	14.757	-17,4		1.129

*Contribución a la tasa de variación de las exportaciones/importaciones del Sector Agrario y Pesquero, en puntos porcentuales.

Gráfico 3.
Contribución de los distintos subsectores a la evolución interanual de las exportaciones e importaciones. Septiembre 2026. Valores expresados en M€ y Contribuciones en %.

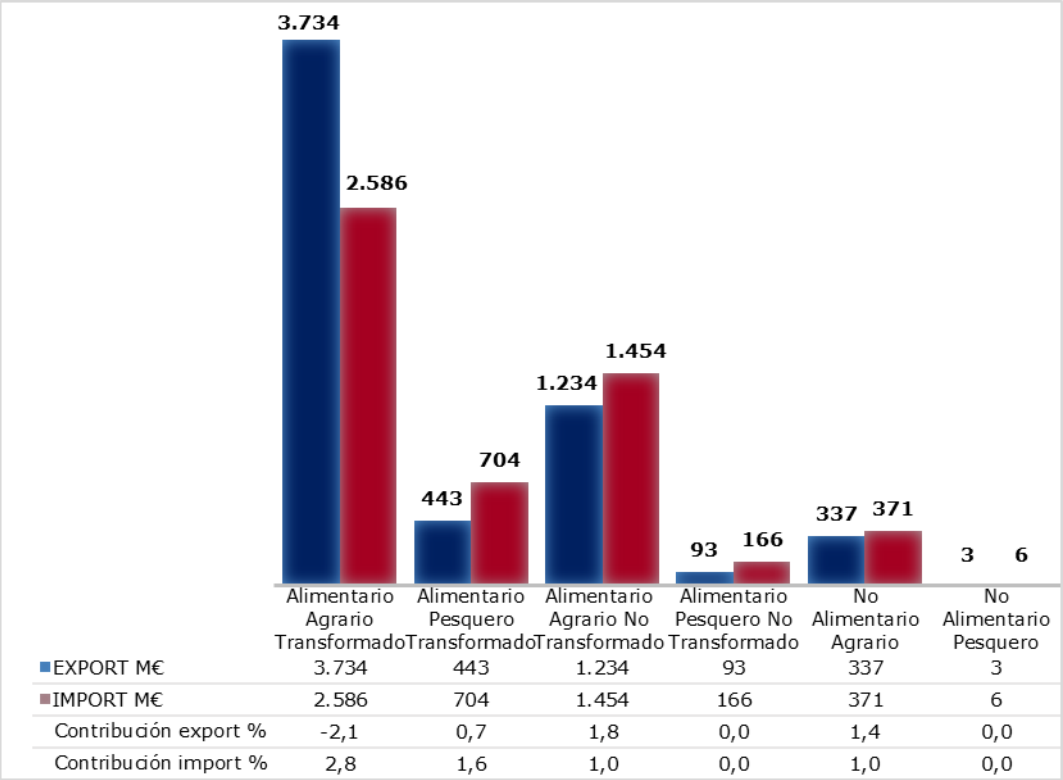

	Alimentario Agrario Transformado	Alimentario Pesquero Transformado	Alimentario Agrario No Transformado	Alimentario Pesquero No Transformado	No Alimentario Agrario	No Alimentario Pesquero
EXPORT M€	3.734	443	1.234	93	337	3
IMPORT M€	2.586	704	1.454	166	371	6
Contribución export %	-2,1	0,7	1,8	0,0	1,4	0,0
Contribución import %	2,8	1,6	1,0	0,0	1,0	0,0

Evolución del saldo comercial con la Unión Europea 27 y los países terceros

Tabla 5.
Saldos por Sectores y tasas de variación interanual e intermensual.
Septiembre 2026 , en M€ y porcentaje.

SALDOS		septiembre	TVA	TVM
		M€	anual	mensual
TOTAL ECONOMÍA	Total	-7.820	-30,3%	-0,1%
	UE27	1.902	23,8%	48,7%
	PPTT	-9.722	-29,0%	-6,9%
AGROALIMENTARIO Y PESQUERO (AAP)	Total	557	-27,9%	138,3%
	UE27	1.123	-3,5%	21,3%
	PPTT	-567	-44,5%	18,2%
ALIMENTARIO AGRARIO	Total	928	-18,2%	33,6%
	UE27	981	-2,5%	24,3%
	PPTT	-53	-141,4%	43,7%
ALIMENTARIO PESQUERO	Total	-333	-14,2%	7,1%
	UE27	152	-9,9%	-6,5%
	PPTT	-485	-5,4%	6,9%

Gráfico 4.
Saldo comercial del Total de sectores de la Economía
Septiembre 2023 - septiembre 2026. Total, UE27 y PPTT. M€.

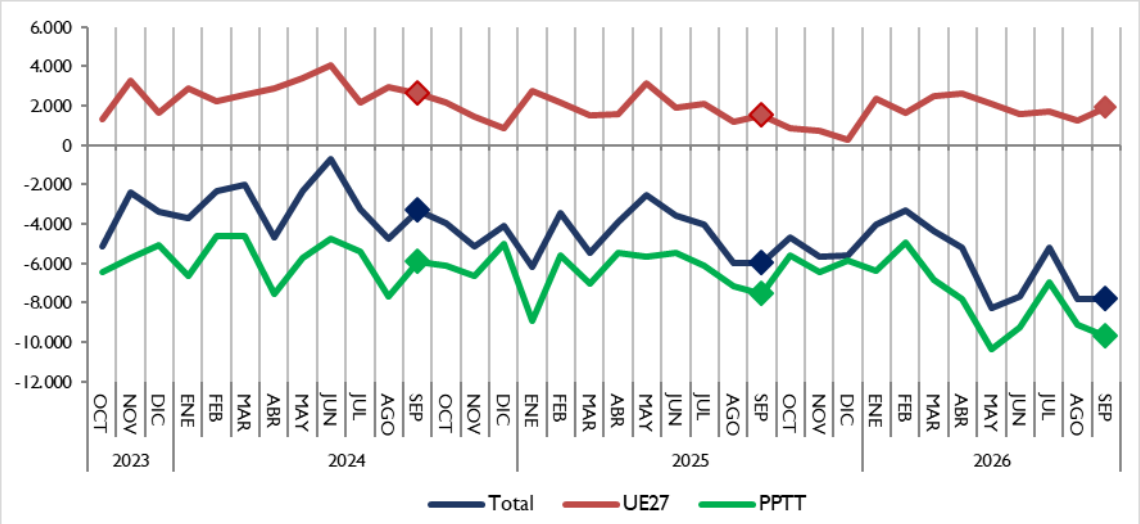

Gráfico 5.
Saldo comercial del sector Alimentario Agrario
Septiembre 2023 - septiembre 2026. Total, UE27 y PPTT. M€.

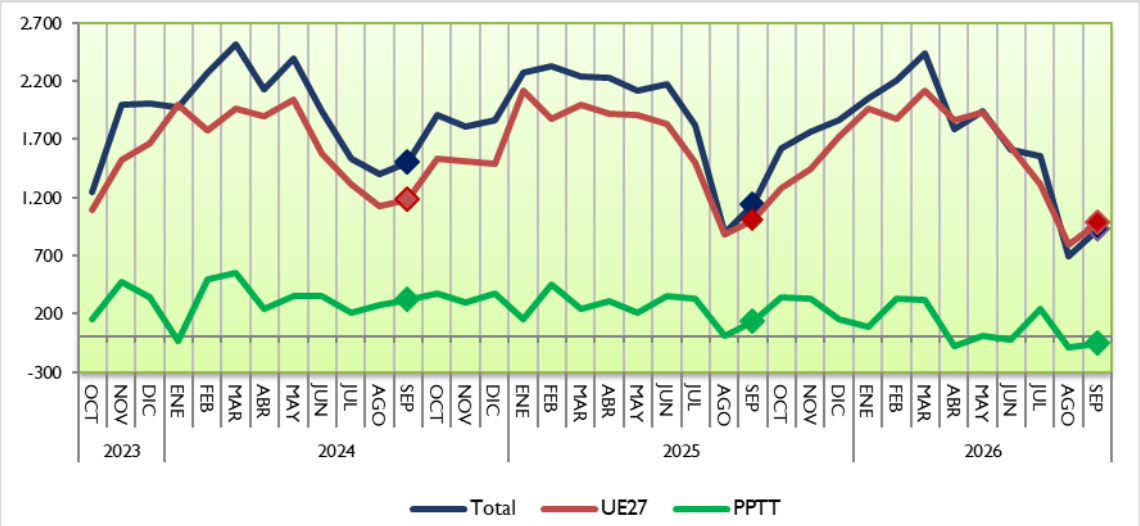

Gráfico 6.
Saldo comercial del sector Alimentario Pesquero
Septiembre 2023 - septiembre 2026. Total, UE27 y PPTT. M€.

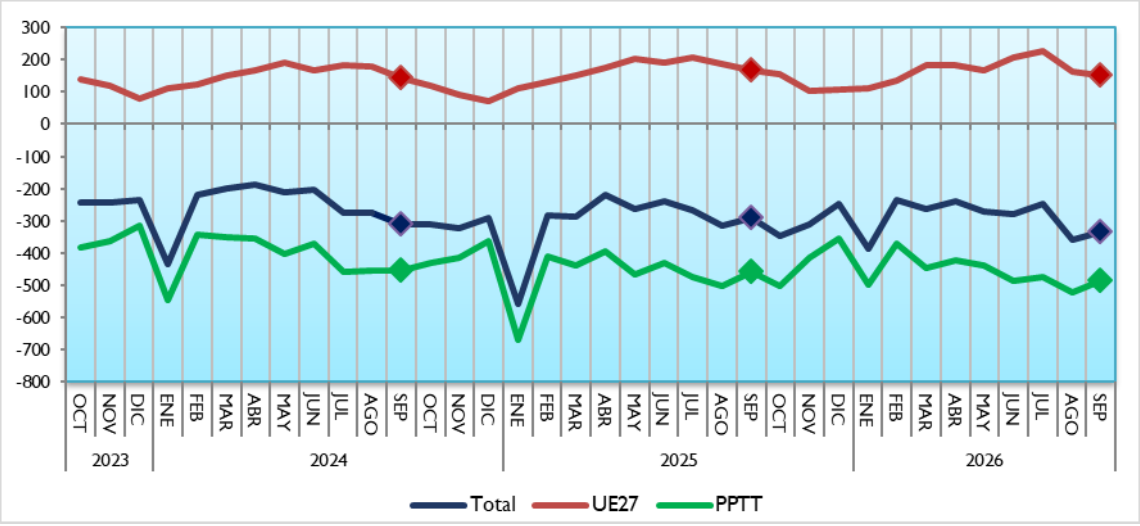

Análisis de los datos acumulados

Datos acumulados sector agroalimentario y pesquero (año móvil)

Gráfico 7.
Exportaciones e importaciones acumuladas en 12 meses del Sector Agroalimentario y Pesquero.
Septiembre 2024 a septiembre 2026. Miles de M€.

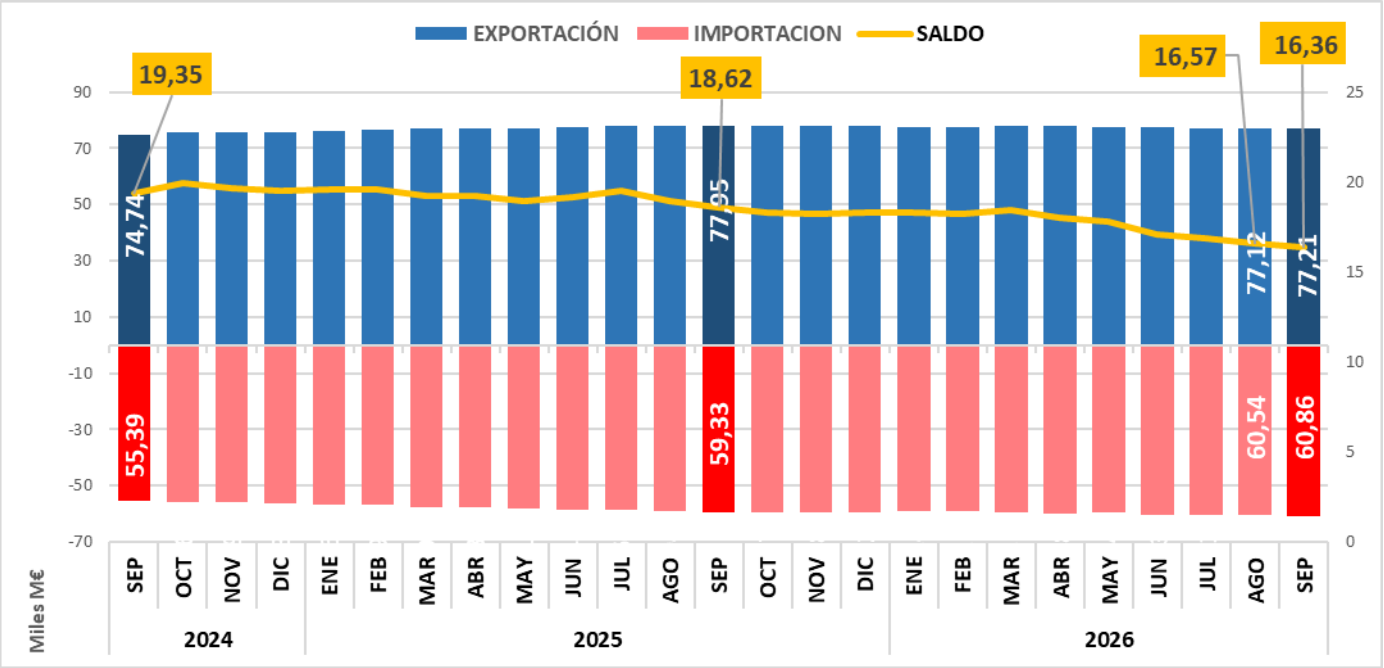

Gráfico 8.1 (en M€)
Datos de exportaciones-importaciones-saldo del Sector Agroalimentario y Pesquero. Evolución meses de septiembre. 2022-2026.

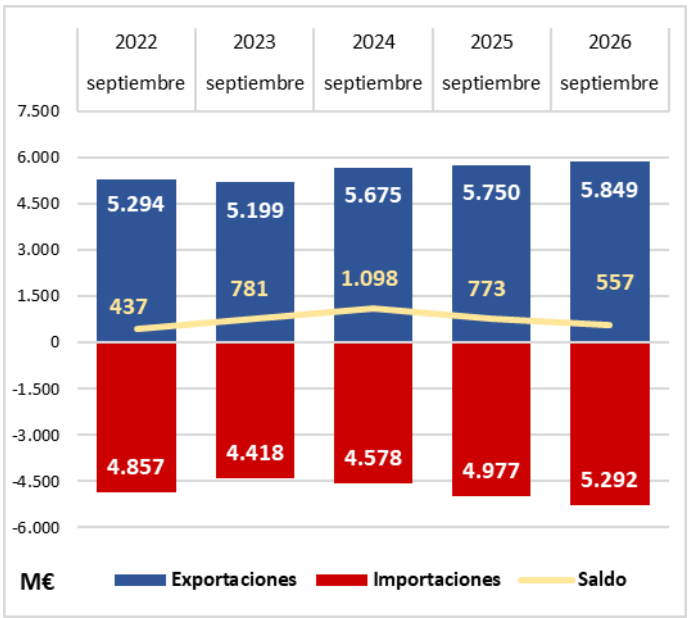

Gráfico 8.2 (en miles de toneladas)
Datos de exportaciones-importaciones-saldo del Sector Agroalimentario y Pesquero. Evolución meses de septiembre. 2022-2026.

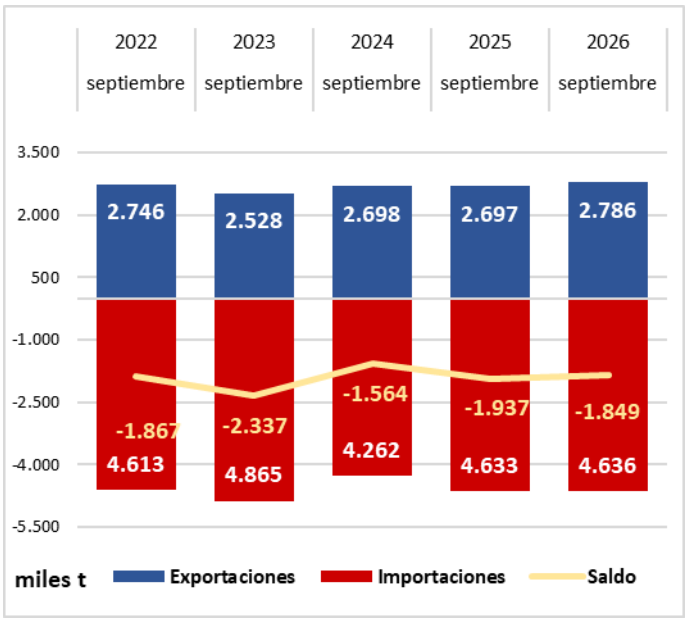

Gráfico 9.
Datos acumulados enero-septiembre 2026 de las exportaciones e importaciones de los principales capítulos del Sector Alimentario Agrario y Pesquero. En M€.

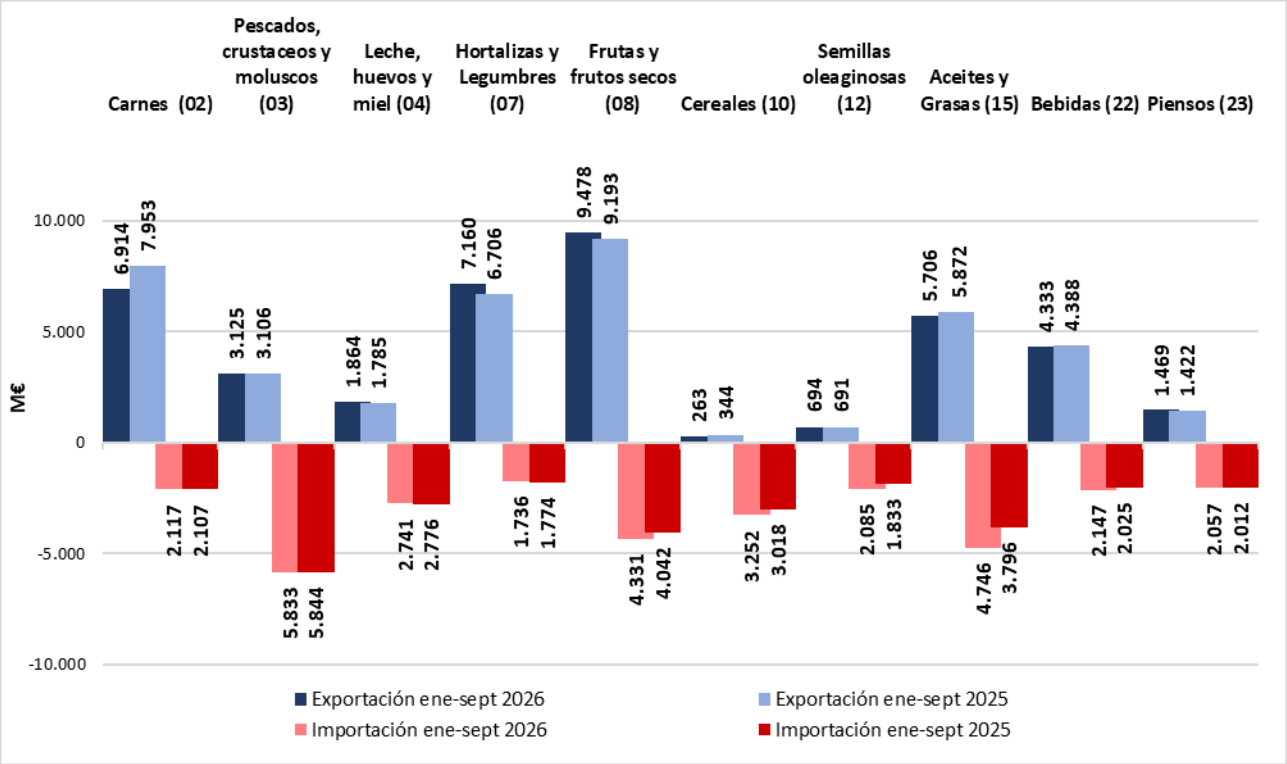

Tabla 6.
Datos acumulados marzo-septiembre 2026 y 2025 de las exportaciones e importaciones de los principales capítulos del Sector Alimentario Agrario y Pesquero. Diferencia y Variación. M€ y porcentaje.

Productos MAPA

Comparación en Millones de euros, acumulado en el periodo transcurrido del año seleccionado y el mismo periodo del año previo por productos.

Todos los países

Toda España

Exportaciones

Grupo	Diferencia	Variacion (%)	Valor año seleccionado	Valor año previo
Carnes	-1.038,9	-13,1 %	6.914	7.953
Pescados	19,1	0,6 %	3.125	3.106
Hortalizas y legumbres	453,7	6,8 %	7.160	6.706
Frutas	285,6	3,1 %	9.478	9.193
Cereales	-80,7	-23,5 %	263	344
Semillas oleaginosas	3,7	0,5 %	694	691
Aceites y grasas	-165,7	-2,8 %	5.706	5.872
Bebidas	-55,7	-1,3 %	4.333	4.388
Subproductos y piensos	47,0	3,3 %	1.469	1.422
Lácteos, huevos y miel	79,3	4,4 %	1.864	1.785
Preparaciones de carne y pescado	8,0	0,4 %	2.124	2.116
Otros	-384,8	-2,5 %	14.913	15.298
Total	**-829,4**	**-1,4 %**	**58.045**	**58.874**

Productos MAPA

Comparación en Millones de euros, acumulado en el periodo transcurrido del año seleccionado y el mismo periodo del año previo por productos.

Todos los países

Toda España

Importaciones

Grupo	Diferencia	Variacion (%)	Valor año seleccionado	Valor año previo
Carnes	9,5	0,5 %	2.117	2.107
Pescados	-11,5	-0,2 %	5.833	5.844
Hortalizas y legumbres	-38,2	-2,2 %	1.736	1.774
Frutas	289,7	7,2 %	4.331	4.042
Cereales	234,0	7,8 %	3.252	3.018
Semillas oleaginosas	252,0	13,7 %	2.085	1.833
Aceites y grasas	950,0	25,0 %	4.746	3.796
Bebidas	121,7	6,0 %	2.147	2.025
Subproductos y piensos	45,0	2,2 %	2.057	2.012
Lácteos, huevos y miel	-35,2	-1,3 %	2.741	2.776
Preparaciones de carne y pescado	-22,5	-1,4 %	1.613	1.635
Otros	-659,2	-4,7 %	13.285	13.944
Total	**1.135,4**	**2,5 %**	**45.941**	**44.806**

Ranking de productos del mes

Tabla 7.
Principales productos exportados e importados del mes .
Septiembre 2025 y 2026 en M€

Principales productos exportados del mes	septiembre 26 (M€)	septiembre 25 (M€)	Var. 26/25	TARIC	Principales productos importados del mes	septiembre 26 (M€)	septiembre 25 (M€)	Var. 26/25	TARIC
Aceite de oliva	400,9	408,5	-1,8%	1509	Maíz	228,2	163,0	40,0%	1005
Carne de porcino	335,9	431,8	-22,2%	0203	Moluscos	199,2	212,3	-6,2%	0307
Vino y mosto	237,8	243,5	-2,3%	2204	Quesos y requesón	161,7	189,2	-14,5%	0406
Productos de panadería , pastelería o galletería	189,0	197,8	-4,4%	1905	Café	155,5	176,5	-11,9%	0901
Frutas de hueso	182,5	190,4	-4,2%	0809	Grasas y aceites cocidos oxidados y deshidratados	154,0	50,4	205,5%	1518
Carne de bovino	149,0	134,0	11,2%	0201	Crustáceos	139,8	110,6	26,4%	0306
Preparaciones para alimentación animal	127,9	121,2	5,5%	2309	Trigo	130,7	188,7	-30,7%	1001
Otras legumbres y hortalizas en conserva	127,2	131,9	-3,5%	2005	Pescado fresco o refrigerado	127,7	130,9	-2,4%	0302
Frutos secos	127,0	100,1	26,8%	0802	Filetes y demás carne de pescado frescos, refrigerados o congelados	124,7	104,7	19,2%	0304
Preparaciones alimenticias	116,2	117,2	-0,8%	2106	Habas de soja	123,2	119,7	3,0%	1201
Moluscos	115,1	106,2	8,3%	0307	Piñas, aguacates y mangos	120,8	77,7	55,4%	0804
Conservas de pescado	108,3	108,5	-0,2%	1604	Conservas de pescado	114,9	97,9	17,3%	1604
Uvas y pasas	102,7	93,2	10,3%	0806	Productos de panadería , pastelería o galletería	110,4	105,7	4,4%	1905
Otras hortalizas frescas (espárragos, pimientos, champiñones , aceitunas frescas , etc.)	99,4	100,3	-0,9%	0709	Chocolate y preparaciones alimenticias que contengan cacao	109,8	122,1	-10,1%	1806
Zumos	97,0	109,7	-11,6%	2009	Preparaciones para alimentación animal	108,0	90,8	18,9%	2309

Tabla 8.
Principales productos exportados e importados del mes . Septiembre 2025 y 2026 en Tn.
Ordenados según su valor y expresados en toneladas.

Principales productos exportados del mes	septiembre 25 (tn)	septiembre 24 (tn)	Var. 2026/24	TARIC	Principales productos importados del mes	septiembre 25 (tn)	septiembre 24 (tn)	Var. 2026/24	TARIC
Aceite de oliva	95.985	95.004	1,0%	1509	Maíz	1.065.212	830.457	28,3%	1005
Carne de porcino	129.720	141.235	-8,2%	0203	Moluscos	31.557	33.446	-5,6%	0307
Vino y mosto	145.195	156.839	-7,4%	2204	Quesos y requesón	35.813	36.991	-3,2%	0406
Productos de panadería , pastelería o galletería	62.621	66.345	-5,6%	1905	Café	29.089	28.619	1,6%	0901
Frutas de hueso	136.540	132.151	3,3%	0809	Grasas y aceites cocidos oxidados y deshidratados	105.448	48.769	116,2%	1518
Carne de bovino	20.659	17.036	21,3%	0201	Crustáceos	21.112	15.852	33,2%	0306
Preparaciones para alimentación animal	84.933	88.254	-3,8%	2309	Trigo	566.444	877.988	-35,5%	1001
Otras legumbres y hortalizas en conserva	58.357	57.726	1,1%	2005	Pescado fresco o refrigerado	20.230	21.633	-6,5%	0302
Frutos secos	17.662	14.643	20,6%	0802	Filetes y demás carne de pescado frescos, refrigerados o congelados	20.413	18.945	7,7%	0304
Preparaciones alimenticias	19.029	20.749	-8,3%	2106	Habas de soja	267.584	309.350	-13,5%	1201
Moluscos	21.747	20.318	7,0%	0307	Piñas, aguacates y mangos	53.014	47.433	11,8%	0804
Conservas de pescado	15.255	16.062	-5,0%	1604	Conservas de pescado	22.356	19.170	16,6%	1604
Uvas y pasas	40.670	38.350	6,1%	0806	Productos de panadería , pastelería o galletería	30.816	30.111	2,3%	1905
Otras hortalizas frescas (espárragos, pimientos, champiñones , aceitunas frescas , etc.)	58.049	60.856	-4,6%	0709	Chocolate y preparaciones alimenticias que contengan cacao	19.742	15.399	28,2%	1806
Zumos	77.966	84.766	-8,0%	2009	Preparaciones para alimentación animal	55.899	53.003	5,5%	2309

Tabla 9.
Primeros productos exportados con sus principales destinos.
Septiembre 2025 y 2026.

PRINCIPALES EXPORTACIONES.SEPTIEMBRE 26

PRODUCTO	PAÍS	2026(M€)	CUOTA (%)*	2025 (M€)	Var. 26/25
Aceite de oliva (15.09) 400,9 M€	ITALIA	**112,4**	28,0%	107,5	**4,5%**
	ESTADOS UNIDOS	**47,8**	11,9%	57,3	**-16,5%**
	FRANCIA	**38,2**	9,5%	35,3	**8,0%**
	PORTUGAL	**34,7**	8,7%	45,4	**-23,6%**
	CHINA	**18,3**	4,6%	7,7	**138,7%**
Carne de porcino (02.03) 335,9 M€	ITALIA	**47,5**	14,1%	60,0	**-20,9%**
	FRANCIA	**38,0**	11,3%	48,3	**-21,3%**
	PORTUGAL	**28,3**	8,4%	29,7	**-4,6%**
	COREA DEL SUR	**25,7**	7,7%	24,7	**4,4%**
	RUMANIA	**24,9**	7,4%	24,5	**1,8%**
Vino y mosto (22.04) 237,8 M€	REINO UNIDO	**28,8**	12,1%	25,3	**13,6%**
	ALEMANIA	**27,9**	11,7%	29,6	**-5,6%**
	ESTADOS UNIDOS	**24,2**	10,2%	19,6	**23,5%**
	FRANCIA	**20,2**	8,5%	19,3	**4,7%**
	PAISES BAJOS	**12,9**	5,4%	12,3	**4,7%**
Productos de panadería , pastelería o galletería (19.05) 189,0 M€	PORTUGAL	**36,4**	19,2%	36,5	**-0,4%**
	FRANCIA	**28,5**	15,1%	33,4	**-14,8%**
	REINO UNIDO	**16,1**	8,5%	15,3	**5,1%**
	ALEMANIA	**12,3**	6,5%	12,5	**-1,6%**
	ITALIA	**11,2**	5,9%	12,9	**-13,6%**
Frutas de hueso (08.09) 182,5 M€	ALEMANIA	**72,0**	39,5%	76,0	**-5,2%**
	REINO UNIDO	**17,9**	9,8%	19,8	**-9,9%**
	POLONIA	**15,0**	8,2%	16,7	**-10,4%**
	FRANCIA	**14,7**	8,0%	13,0	**13,3%**
	ITALIA	**12,1**	6,7%	11,9	**2,3%**
Carne de bovino (02.01) 149,0 M€	PORTUGAL	**36,1**	24,2%	37,3	**-3,3%**
	ITALIA	**30,4**	20,4%	28,4	**7,0%**
	ARGELIA	**22,7**	15,3%	17,4	**30,7%**
	GRECIA	**14,6**	9,8%	12,7	**14,5%**
	FRANCIA	**14,3**	9,6%	15,4	**-7,0%**
Preparaciones para alimentación animal (23.09) 127,9 M€	PORTUGAL	**26,4**	20,6%	23,6	**11,6%**
	FRANCIA	**17,6**	13,8%	17,4	**0,8%**
	ITALIA	**10,4**	8,1%	10,6	**-2,3%**
	ALEMANIA	**7,2**	5,6%	7,0	**3,6%**
	CHILE	**4,6**	3,6%	3,7	**24,4%**
Otras legumbres y hortalizas en conserva (20.05) 127,2 M€	ESTADOS UNIDOS	**18,9**	14,9%	19,8	**-4,4%**
	FRANCIA	**16,3**	12,8%	18,0	**-9,2%**
	REINO UNIDO	**13,0**	10,2%	12,8	**2,0%**
	ITALIA	**10,3**	8,1%	9,8	**4,9%**
	ARABIA SAUDITA	**7,1**	5,6%	3,7	**90,4%**
Frutos secos (08.02) 127,0 M€	ITALIA	**33,2**	26,2%	26,8	**24,0%**
	ALEMANIA	**25,1**	19,8%	25,2	**-0,4%**
	FRANCIA	**21,6**	17,0%	20,9	**3,1%**
	PORTUGAL	**6,4**	5,0%	5,5	**15,9%**
	EGIPTO	**4,9**	3,8%	0,3	**1650,4%**
Preparaciones alimenticias (21.06) 116,2 M€	FRANCIA	**21,6**	18,6%	20,0	**7,9%**
	PORTUGAL	**12,7**	10,9%	11,2	**13,3%**
	ITALIA	**6,7**	5,8%	5,0	**33,2%**
	ALEMANIA	**5,2**	4,5%	10,0	**-48,2%**
	ARABIA SAUDITA	**4,4**	3,8%	3,5	**24,1%**
Moluscos (03.07) 115,1 M€	ITALIA	**42,7**	37,1%	42,9	**-0,3%**
	PORTUGAL	**16,3**	14,2%	15,4	**5,7%**
	ESTADOS UNIDOS	**10,7**	9,3%	9,5	**12,7%**
	FRANCIA	**10,4**	9,0%	11,1	**-6,4%**
	CROACIA	**7,2**	6,2%	2,6	**177,2%**
Conservas de pescado (16.04) 108,3 M€	ITALIA	**38,2**	35,3%	41,1	**-7,1%**
	FRANCIA	**19,4**	18,0%	19,8	**-1,7%**
	PORTUGAL	**12,1**	11,2%	16,1	**-24,7%**
	ESTADOS UNIDOS	**5,7**	5,3%	3,1	**85,1%**
	PAISES BAJOS	**3,8**	3,5%	5,5	**-32,0%**
Uvas y pasas (08.06) 102,7 M€	ALEMANIA	**28,4**	27,7%	24,8	**14,5%**
	REINO UNIDO	**24,1**	23,4%	20,1	**19,6%**
	PAISES BAJOS	**10,3**	10,1%	9,0	**14,8%**
	PORTUGAL	**4,7**	4,6%	4,7	**0,5%**
	NORUEGA	**4,4**	4,3%	4,5	**-1,6%**
Otras hortalizas frescas (espárragos, pimientos, champiñones , aceitunas frescas , etc...) (07.09) 99,4 M€	FRANCIA	**28,9**	29,0%	26,4	**9,4%**
	ALEMANIA	**24,5**	24,6%	28,5	**-14,1%**
	REINO UNIDO	**12,1**	12,2%	10,8	**11,7%**
	ITALIA	**7,4**	7,5%	7,0	**5,7%**
	PORTUGAL	**6,7**	6,7%	5,9	**12,5%**
Zumos (20.09) 97,0 M€	FRANCIA	**20,3**	20,9%	26,7	**-23,9%**
	REINO UNIDO	**14,6**	15,0%	12,1	**20,4%**
	ALEMANIA	**7,3**	7,5%	7,9	**-7,7%**
	PORTUGAL	**6,8**	7,0%	6,3	**8,2%**
	CHINA	**6,4**	6,6%	5,6	**15,0%**

(*) Sobre el total de ese exportado de ese producto.

Tabla 10.
Primeros productos importados con sus principales procedencias.
Septiembre 2025 y 2026.

PRINCIPALES IMPORTACIONES. SEPTIEMBRE 26

PRODUCTO	PAÍS	2026(M€)	CUOTA (%)*	2025 (M€)	Var. 26/25
Maíz (10.05) 228,2 M€	ESTADOS UNIDOS	**110,4**	48,4%	22,4	**393,1%**
	BRASIL	**103,8**	45,5%	114,0	**-8,9%**
	FRANCIA	**12,0**	5,3%	21,4	**-43,8%**
	PORTUGAL	**1,0**	0,4%	3,6	**-72,2%**
	PERU	**0,5**	0,2%	0,7	**-35,9%**
Moluscos (03.07) 199,2 M€	MARRUECOS	**38,8**	19,5%	50,4	**-22,9%**
	MAURITANIA	**37,3**	18,7%	53,5	**-30,4%**
	ISLAS MALVINAS	**16,9**	8,5%	17,2	**-1,3%**
	INDIA	**15,6**	7,8%	8,9	**74,0%**
	FRANCIA	**13,6**	6,8%	11,5	**18,3%**
Quesos y requesón (04.06) 161,7 M€	PAISES BAJOS	**35,3**	21,9%	39,3	**-10,0%**
	ITALIA	**31,9**	19,7%	35,5	**-10,3%**
	FRANCIA	**31,9**	19,7%	32,0	**-0,5%**
	ALEMANIA	**26,3**	16,3%	36,2	**-27,4%**
	DINAMARCA	**9,9**	6,1%	10,8	**-8,2%**
Café (09.01) 155,5 M€	VIETNAM	**44,9**	28,9%	33,4	**34,7%**
	BRASIL	**28,9**	18,6%	40,0	**-27,7%**
	FRANCIA	**17,4**	11,2%	17,9	**-3,1%**
	COLOMBIA	**9,8**	6,3%	14,9	**-34,7%**
	ALEMANIA	**9,7**	6,2%	14,1	**-31,3%**
Grasas y aceites cocidos oxidados y deshidratados (15.18) 154,0 M€	PAISES BAJOS	**51,7**	33,6%	16,6	**211,4%**
	CHINA	**25,0**	16,2%	9,5	**163,4%**
	ITALIA	**13,9**	9,0%	0,6	**2236,0%**
	MALASIA	**12,0**	7,8%	2,4	**411,7%**
	FILIPINAS	**10,7**	6,9%	0,0	**-**
Crustáceos (03.06) 139,8 M€	ECUADOR	**43,8**	31,3%	38,0	**15,2%**
	ARGENTINA	**35,5**	25,4%	6,8	**418,8%**
	CHINA	**9,0**	6,4%	6,8	**31,3%**
	MARRUECOS	**8,5**	6,1%	10,0	**-15,4%**
	FRANCIA	**5,7**	4,1%	5,8	**-1,2%**
Trigo (10.01) 130,7 M€	FRANCIA	**41,7**	31,9%	31,0	**34,5%**
	BULGARIA	**30,8**	23,5%	12,5	**146,5%**
	RUMANIA	**21,2**	16,2%	0,1	**-**
	UCRANIA	**20,2**	15,4%	0,3	**-**
	LITUANIA	**8,2**	6,3%	30,5	**-73,1%**
Pescado fresco o refrigerado (03.02) 127,7 M€	SUECIA	**33,1**	26,0%	23,4	**41,3%**
	NORUEGA	**15,6**	12,2%	18,9	**-17,3%**
	FRANCIA	**15,4**	12,1%	15,6	**-0,9%**
	GRECIA	**14,3**	11,2%	16,3	**-12,3%**
	PORTUGAL	**11,8**	9,3%	12,7	**-6,5%**
Filetes y demás carne de pescado frescos, refrigerados o congelados (03.04) 124,7 M€	NAMIBIA	**20,9**	16,8%	20,8	**0,7%**
	CHINA	**18,7**	15,0%	12,3	**51,2%**
	ISLANDIA	**8,9**	7,2%	6,0	**49,6%**
	SUECIA	**8,5**	6,8%	6,9	**22,2%**
	SUDAFRICA	**7,6**	6,1%	7,6	**0,8%**
Habas de soja (12.01) 123,2 M€	ESTADOS UNIDOS	**62,2**	50,5%	69,9	**-11,0%**
	BRASIL	**58,3**	47,3%	46,5	**25,3%**
	FRANCIA	**0,9**	0,7%	0,5	**82,4%**
	LITUANIA	**0,8**	0,7%	0,0	**-**
	PORTUGAL	**0,6**	0,5%	0,9	**-38,4%**
Piñas, aguacates y mangos (08.04) 120,8 M€	PERU	**78,8**	65,3%	44,8	**76,0%**
	COSTA RICA	**11,5**	9,5%	10,8	**7,1%**
	MEXICO	**5,1**	4,3%	2,6	**100,5%**
	KENYA	**4,3**	3,5%	3,2	**34,7%**
	BRASIL	**4,3**	3,5%	2,0	**115,2%**
Conservas de pescado (16.04) 114,9 M€	ECUADOR	**30,4**	26,4%	26,5	**14,7%**
	MARRUECOS	**16,4**	14,2%	14,7	**11,4%**
	PORTUGAL	**12,6**	10,9%	12,7	**-1,1%**
	INDONESIA	**8,7**	7,6%	0,4	**2321,5%**
	CABO VERDE	**8,6**	7,5%	3,4	**151,2%**
Productos de panadería , pastelería o galletería (19.05) 110,4 M€	ITALIA	**29,5**	26,7%	22,4	**31,4%**
	ALEMANIA	**21,1**	19,1%	19,9	**6,1%**
	FRANCIA	**14,6**	13,2%	14,2	**2,8%**
	PORTUGAL	**11,4**	10,3%	12,6	**-10,1%**
	BELGICA	**9,4**	8,5%	11,4	**-17,6%**
Chocolate y preparaciones alimenticias que contengan cacao (18.06) 109,8 M€	ALEMANIA	**27,8**	25,3%	32,6	**-14,7%**
	ITALIA	**27,2**	24,8%	29,6	**-8,1%**
	FRANCIA	**14,3**	13,0%	17,7	**-19,2%**
	BELGICA	**9,9**	9,0%	10,4	**-4,6%**
	PAISES BAJOS	**8,1**	7,4%	4,9	**65,5%**
Preparaciones para alimentación animal (23.09) 108,0 M€	FRANCIA	**31,5**	29,2%	27,6	**14,3%**
	PAISES BAJOS	**15,8**	14,7%	13,8	**15,1%**
	ALEMANIA	**13,3**	12,3%	9,6	**38,0%**
	ITALIA	**7,8**	7,3%	8,1	**-3,6%**
	BELGICA	**5,9**	5,5%	5,0	**17,5%**

(*) Sobre el total de ese exportado de ese producto.

Ranking de países del mes

Tabla 11.
Principales destinos y orígenes del mes.
Septiembre 2025 y 2026.

DESTINOS DE LAS EXPORTACIONES						ORIGEN DE LAS IMPORTACIONES					
	Septiembre 2026		Septiembre 2025				Septiembre 2026		Septiembre 2025		
UE27	M€	Cuota*	M€	Cuota	Var.(M€) 26/25	UE27	M€	Cuota*	M€	Cuota	Var.(M€) 26/25
FRANCIA	903	23,5%	897	23,4%	0,6%	FRANCIA	568	20,9%	573	21,4%	-0,9%
PORTUGAL	713	18,6%	714	18,6%	-0,2%	PAISES BAJOS	447	16,5%	434	16,2%	3,0%
ITALIA	665	17,3%	692	18,0%	-4,0%	PORTUGAL	339	12,5%	317	11,9%	6,8%
ALEMANIA	533	13,9%	533	13,9%	-0,1%	ALEMANIA	333	12,2%	318	11,9%	4,6%
PAISES BAJOS	223	5,8%	206	5,4%	8,2%	ITALIA	304	11,2%	279	10,4%	9,2%
Total UE27	3.839	66%	3.838	67%	0,0%	Total UE27	2.715	51,3%	2.673	53,7%	1,6%
PPTT	M€	Cuota*	M€	Cuota	Var.(M€) 25/24	PPTT	M€	Cuota*	M€	Cuota	Var.(M€) 25/24
REINO UNIDO	335	16,7%	337	17,6%	-0,6%	BRASIL	336	13,0%	339	14,7%	-1,0%
ESTADOS UNIDOS	265	13,2%	264	13,8%	0,3%	ESTADOS UNIDOS	307	11,9%	185	8,0%	65,7%
CHINA	127	6,3%	106	5,5%	20,5%	CHINA	158	6,1%	124	5,4%	27,8%
MARRUECOS	85	4,2%	106	5,6%	-20,4%	ARGENTINA	153	5,9%	77	3,4%	97,3%
ARABIA SAUDITA	65	3,2%	44	2,3%	47,2%	PERU	144	5,6%	139	6,0%	3,6%
Total PPTT	2.010	34%	1.912	33%	5,1%	Total PPTT	2.577	48,7%	2.304	46,3%	11,8%

(*) En el caso de los países, el cálculo se ha realizado sobre el total de la UE27 o PPT+UK según corresponda. Las cuotas del Total UE27 y Total PPTT+UK lo son sobre el total de las importaciones o exportaciones con el mundo.

Tabla 12 de 4 gráficos.
Evolución exportaciones e importaciones de productos AAP en 5 últimos años móviles de los 5 principales países de UE27 y PPT. Último mes : septiembre 2026. En M€ y porcentajes.

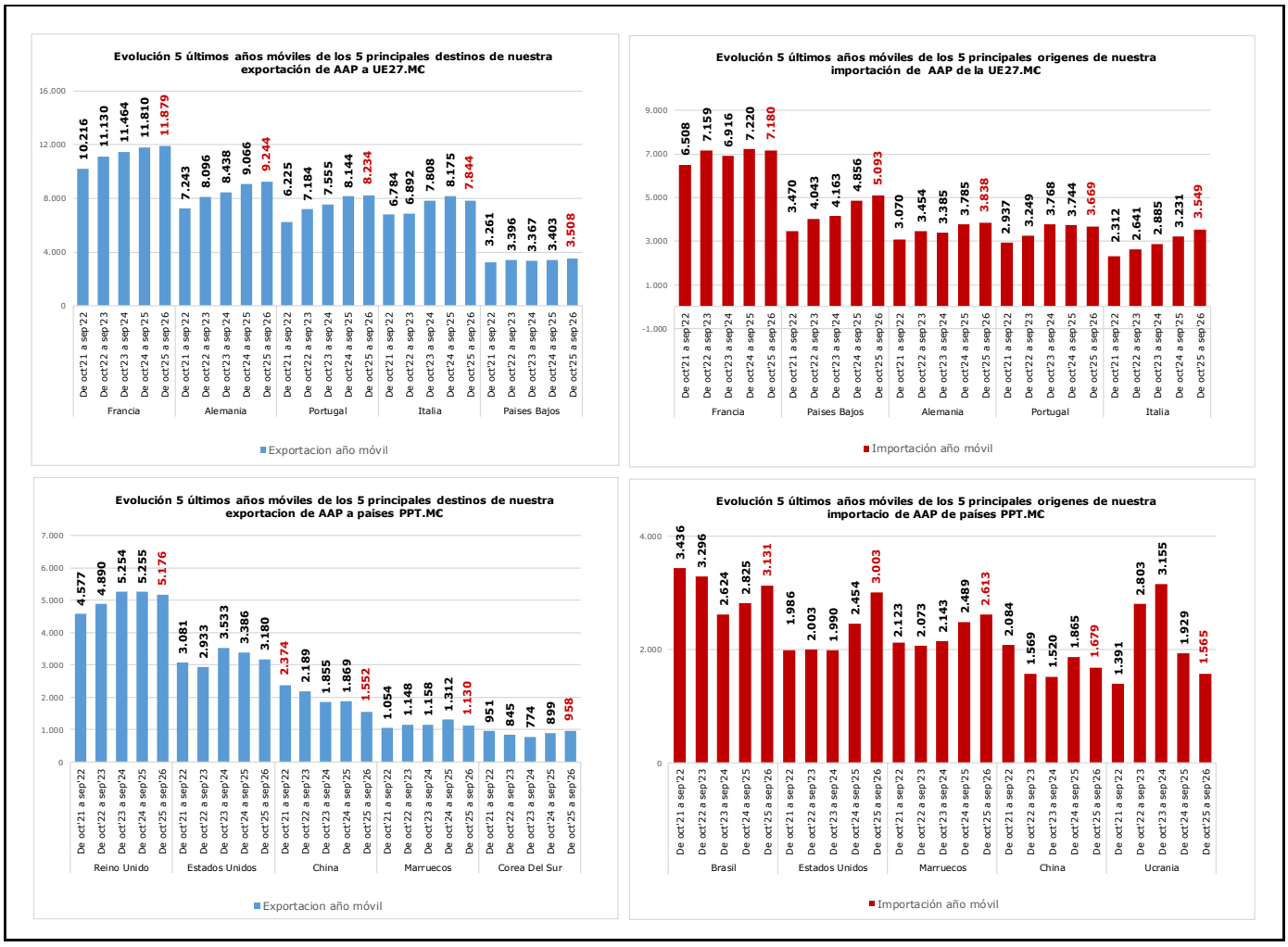

Tabla 13.
Primeros destinos de las exportaciones con sus principales productos.
Septiembre 2025 y 2026.

PRINCIPALES DESTINOS DE LAS EXPORTACIONES.SEPTIEMBRE 26

PAÍS	UNIÓN EUROPEA PRODUCTO	2026 (M€)	CUOTA (%)*	2025 (M€)	Var. 26/25	CÓDIGO
FRANCIA 903 M€	Aceite de oliva	38,2	4,2%	35,3	**8,0%**	1509
	Carne de porcino	38,0	4,2%	48,3	**-21,3%**	0203
	Otras hortalizas frescas (espárragos, pimientos, champiñones , aceitunas frescas , etc..)	28,9	3,2%	26,4	**9,4%**	0709
	Productos de panadería , pastelería o galletería	28,5	3,2%	33,4	**-14,8%**	1905
	Piñas, aguacates y mangos	25,6	2,8%	24,6	**4,0%**	0804
PORTUGAL 713 M€	Productos de panadería , pastelería o galletería	36,4	5,1%	36,5	**-0,4%**	1905
	Carne de bovino	36,1	5,1%	37,3	**-3,3%**	0201
	Aceite de oliva	34,7	4,9%	45,4	**-23,6%**	1509
	Carne de porcino	28,3	4,0%	29,7	**-4,6%**	0203
	Preparaciones para alimentación animal	26,4	3,7%	23,6	**11,6%**	2309
ITALIA 665 M€	Aceite de oliva	112,4	16,9%	107,5	**4,5%**	1509
	Carne de porcino	47,5	7,1%	60,0	**-20,9%**	0203
	Moluscos	42,7	6,4%	42,9	**-0,3%**	0307
	Conservas de pescado	38,2	5,7%	41,1	**-7,1%**	1604
	Frutos secos	33,2	5,0%	26,8	**24,0%**	0802
ALEMANIA 533 M€	Frutas de hueso	72,0	13,5%	76,0	**-5,2%**	0809
	Uvas y pasas	28,4	5,3%	24,8	**14,5%**	0806
	Pepinos y pepinillos	28,1	5,3%	22,3	**25,7%**	0707
	Vino y mosto	27,9	5,2%	29,6	**-5,6%**	2204
	Frutos secos	25,1	4,7%	25,2	**-0,4%**	0802
PAISES BAJOS 223 M€	Vino y mosto	12,9	5,8%	12,3	**4,7%**	2204
	Uvas y pasas	10,3	4,6%	9,0	**14,8%**	0806
	Carne de bovino	10,3	4,6%	8,6	**19,2%**	0201
	Aceite de oliva	7,6	3,4%	6,5	**16,5%**	1509
	Grasas y aceites cocidos oxidados y deshidratados	7,4	3,3%	0,4	**1858,1%**	1518

PAÍS	PAÍSES TERCEROS PRODUCTO	2026 (M€)	CUOTA (%)*	2025 (M€)	Var. 26/25	CÓDIGO
REINO UNIDO 335 M€	Vino y mosto	28,8	8,6%	25,3	**13,6%**	2204
	Uvas y pasas	24,1	7,2%	20,1	**19,6%**	0806
	Frutas de hueso	17,9	5,3%	19,8	**-9,9%**	0809
	Productos de panadería , pastelería o galletería	16,1	4,8%	15,3	**5,1%**	1905
	Aceite de oliva	16,0	4,8%	15,0	**6,8%**	1509
ESTADOS UNIDOS 265 M€	Aceite de oliva	47,8	18,1%	57,3	**-16,5%**	1509
	Vino y mosto	24,2	9,1%	19,6	**23,5%**	2204
	Otras legumbres y hortalizas en conserva	18,9	7,2%	19,8	**-4,4%**	2005
	Artículos de confitería sin cacao	11,3	4,3%	9,8	**14,7%**	1704
	Moluscos	10,7	4,0%	9,5	**12,7%**	0307
CHINA 127 M€	Despojos comestibles de bovino, porcino, ovino y caprino	25,7	20,2%	22,5	**14,5%**	0206
	Carne de porcino	22,6	17,7%	22,3	**1,4%**	0203
	Aceite de oliva	18,3	14,4%	7,7	**138,7%**	1509
	Cerveza	7,1	5,6%	6,2	**14,1%**	2203
	Zumos	6,4	5,0%	5,6	**15,0%**	2009
MARRUECOS 85 M€	Aceite de soja	9,4	11,2%	9,7	**-2,5%**	1507
	Productos de panadería , pastelería o galletería	7,7	9,1%	8,1	**-5,6%**	1905
	Las demás plantas vivas, esquejes estaquillas e injertos	7,5	8,8%	4,6	**62,4%**	0602
	Moluscos	4,4	5,2%	3,4	**28,9%**	0307
	Bebidas refrescantes	4,0	4,7%	2,7	**46,7%**	2202
ARABIA SAUDITA 65 M€	Forrajes	16,6	25,8%	4,4	**282,3%**	1214
	Otras legumbres y hortalizas en conserva	7,1	11,0%	3,7	**90,4%**	2005
	Extracto de malta y preparaciones alimenticias de harina, sémola, almidón o fécula	4,9	7,6%	3,7	**31,1%**	1901
	Preparaciones para alimentación animal	4,5	6,9%	5,0	**-9,8%**	2309
	Preparaciones alimenticias	4,4	6,8%	3,5	**24,1%**	2106

(*) Sobre el total de productos agroalimentarios exportados de ese país.

Tabla 14.
Primeras procedencias de las importaciones con sus principales productos.
Septiembre 2025 y 2026.

PRINCIPALES ORIGENES DE LAS IMPORTACIONES. SEPTIEMBRE 26

UNIÓN EUROPEA						
PAÍS	PRODUCTO	2026 (M€)	CUOTA (%)*	2025 (M€)	Var. 26/25	CÓDIGO
FRANCIA 568 M€	Animales vivos de la especie bovina	41,8	7,4%	39,7	**5,4%**	0102
	Trigo	41,7	7,4%	31,0	**34,5%**	1001
	Quesos y requesón	31,9	5,6%	32,0	**-0,5%**	0406
	Preparaciones para alimentación animal	31,5	5,6%	27,6	**14,3%**	2309
	Azúcar de caña o remolacha	19,0	3,4%	22,4	**-15,0%**	1701
PAISES BAJOS 447 M€	Grasas y aceites cocidos oxidados y deshidratados	51,7	11,6%	16,6	**211,4%**	1518
	Quesos y requesón	35,3	7,9%	39,3	**-10,0%**	0406
	Carne de bovino	30,0	6,7%	28,9	**3,5%**	0201
	Semillas, frutos y esporas para siembra	16,6	3,7%	14,4	**15,8%**	1209
	Preparaciones para alimentación animal	15,8	3,5%	13,8	**15,1%**	2309
PORTUGAL 339 M€	Aceite de oliva	19,5	5,8%	9,6	**102,4%**	1509
	Tomates frescos o refrigerados	19,2	5,7%	17,1	**12,5%**	0702
	Frutos rojos, kiwi y caqui	18,5	5,5%	13,3	**39,2%**	0810
	Salvados, moyuelos y demás residuos del cernido, de la molienda o de otros tratamientos de los cereales o de las leguminosas	13,8	4,1%	7,2	**92,9%**	2302
	Conservas de pescado	12,6	3,7%	12,7	**-1,1%**	1604
ALEMANIA 333 M€	Chocolate y preparaciones alimenticias que contengan cacao	27,8	8,4%	32,6	**-14,7%**	1806
	Quesos y requesón	26,3	7,9%	36,2	**-27,4%**	0406
	Productos de panadería , pastelería o galletería	21,1	6,4%	19,9	**6,1%**	1905
	Preparaciones alimenticias	17,6	5,3%	15,8	**11,0%**	2106
	Aceite de girasol	13,9	4,2%	0,1	**26131,3%**	1512
ITALIA 304 M€	Quesos y requesón	31,9	10,5%	35,5	**-10,3%**	0406
	Productos de panadería , pastelería o galletería	29,5	9,7%	22,4	**31,4%**	1905
	Chocolate y preparaciones alimenticias que contengan cacao	27,2	8,9%	29,6	**-8,1%**	1806
	Pastas alimenticias	16,9	5,6%	18,1	**-6,3%**	1902
	Preparaciones alimenticias	15,5	5,1%	12,8	**21,8%**	2106

PAÍSES TERCEROS						
PRODUCTO	PAÍS	2026 (M€)	CUOTA (%)*	2025 (M€)	Var. 26/25	CÓDIGO
BRASIL 336 M€	Maíz	103,8	30,9%	114,0	**-8,9%**	1005
	Tortas de soja	60,3	18,0%	70,3	**-14,2%**	2304
	Habas de soja	58,3	17,4%	46,5	**25,3%**	1201
	Café	28,9	8,6%	40,0	**-27,7%**	0901
	Las demás grasas y aceites vegetales	19,5	5,8%	8,3	**135,6%**	1515
ESTADOS UNIDOS 307 M€	Maíz	110,4	36,0%	22,4	**393,1%**	1005
	Habas de soja	62,2	20,3%	69,9	**-11,0%**	1201
	Frutos secos	58,3	19,0%	42,5	**37,2%**	0802
	Alcohol etílico y aguardiente	19,7	6,4%	5,4	**263,7%**	2207
	Bebidas espirituosas	14,0	4,6%	7,9	**76,3%**	2208
CHINA 158 M€	Grasas y aceites cocidos oxidados y deshidratados	25,0	15,8%	9,5	**163,4%**	1518
	Filetes y demás carne de pescado frescos, refrigerados o congelados	18,7	11,8%	12,3	**51,2%**	0304
	Pimienta	13,1	8,3%	4,5	**194,8%**	0904
	Moluscos	10,8	6,8%	12,7	**-14,6%**	0307
	Jugos y extractos vegetales	9,6	6,1%	11,2	**-14,2%**	1302
ARGENTINA 153 M€	Aceite de soja	46,0	30,1%	0,0	**Infinity**	1507
	Crustáceos	35,5	23,2%	6,8	**418,8%**	0306
	Tortas de soja	30,2	19,7%	23,0	**31,4%**	2304
	Filetes y demás carne de pescado frescos, refrigerados o congelados	5,1	3,3%	5,0	**2,6%**	0304
	Cítricos	5,1	3,3%	8,7	**-41,6%**	0805
PERU 144 M€	Piñas, aguacates y mangos	78,8	54,9%	44,8	**76,0%**	0804
	Frutos rojos, kiwi y caqui	13,4	9,3%	10,4	**28,0%**	0810
	Otras legumbres y hortalizas en conserva	10,9	7,6%	19,7	**-44,6%**	2005
	Moluscos	8,2	5,7%	16,9	**-51,1%**	0307
	Otras hortalizas frescas (espárragos, pimientos, champiñones , aceitunas frescas , etc..)	6,6	4,6%	6,2	**6,4%**	0709

(*) Sobre el total de productos agroalimentarios importados de ese país.

Análisis de los principales grupos de ámbito MAPA

DESTINOS DE LA EXPORTACIÓN

65,6% **34,4%**

SEPTIEMBRE 2026	0,0%	3.839 M€	5,1%	2.010 M€	**SEPTIEMBRE 2026**
AÑO MÓVIL	0,8%	52.464 M€	-4,4%	24.750 M€	**AÑO MÓVIL**

UE-27 **PPTT**

EXPORTACIONES A UE-27

SEPTIEMBRE 2026. Porcentaje respecto al total

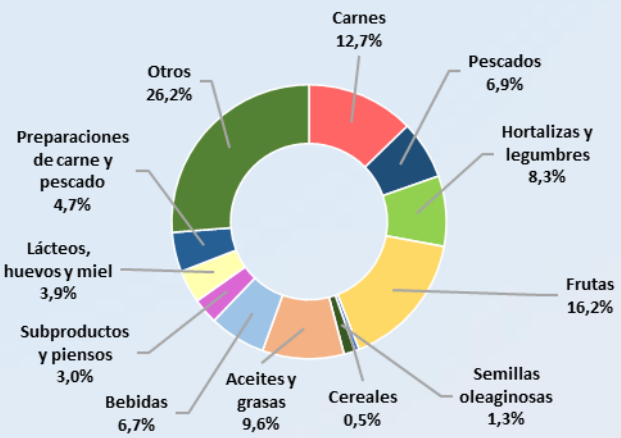

CARNES (02)	**487,67 M€**	▼	**-10,7%**
PESCADOS, MOL. Y CR. (03)	**264,63 M€**	▲	**1,1%**
LACTEOS, HUEVOS Y MIEL (04)	**149,20 M€**	▲	**4,3%**
HORTALIZAS Y LEGUMBR. (07)	**318,78 M€**	▲	**11,5%**
FRUTAS (08)	**620,19 M€**	▲	**9,3%**
CEREALES (10)	**19,71 M€**	▲	**0,4%**
SEMILLAS OLEAG. (12)	**50,78 M€**	▲	**47,2%**
ACEITES Y GR. (15)	**368,59 M€**	▼	**-3,4%**
PREPARACIONES C y P. (16)	**179,38 M€**	▼	**-6,8%**
BEBIDAS (22)	**255,92 M€**	▲	**5,3%**
PIENSOS (23)	**116,31 M€**	▲	**6,1%**

EXPORTACIONES A PPTT

SEPTIEMBRE 2026. Porcentaje respecto al total

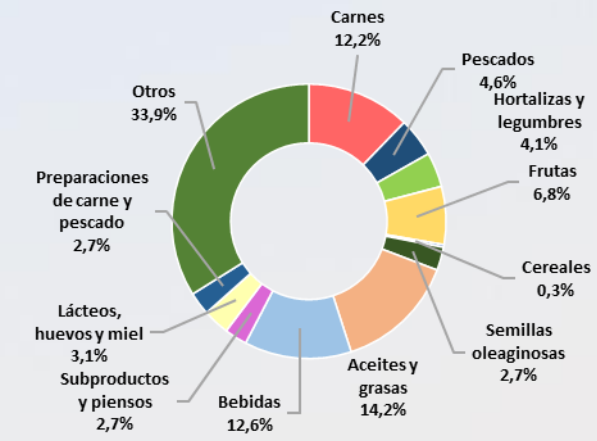

CARNES (02)	**245,80 M€**	▼	**-14,2%**
PESCADOS, MOL. Y CR. (03)	**92,49 M€**	▲	**15,8%**
LACTEOS, HUEVOS Y MIEL (04)	**62,53 M€**	▲	**9,2%**
HORTALIZAS Y LEGUMBR. (07)	**82,18 M€**	▲	**18,7%**
FRUTAS (08)	**137,16 M€**	▲	**17,0%**
CEREALES (10)	**6,01 M€**	▼	**-34,7%**
SEMILLAS OLEAG. (12)	**55,19 M€**	▲	**44,2%**
ACEITES Y GR. (15)	**285,98 M€**	▲	**8,4%**
PREPARACIONES C y P. (16)	**54,38 M€**	▲	**7,3%**
BEBIDAS (22)	**254,00 M€**	▲	**5,2%**
PIENSOS (23)	**53,34 M€**	▲	**13,8%**

IMPORTACIONES DESDE LA UE -27

SEPTIEMBRE 2026. Porcentaje respecto al total

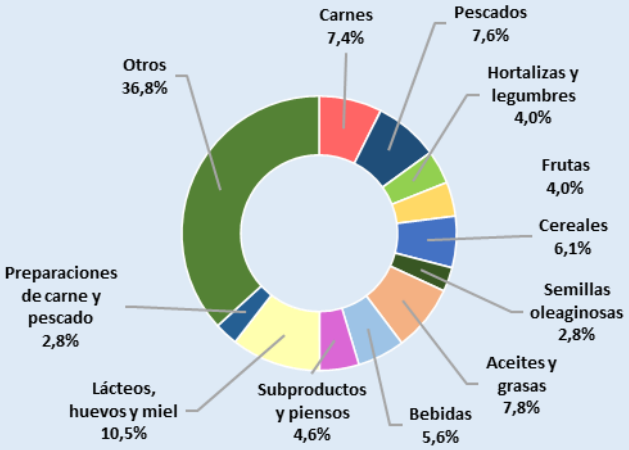

CARNES (02)	201,11 M€	▼	-6,8%
PESCADOS, MOL. Y CR. (03)	206,08 M€	▲	6,5%
LACTEOS, HUEVOS Y MIEL (04)	286,22 M€	▼	-7,1%
HORTALIZAS Y LEGUMBR. (07)	107,65 M€	▲	6,8%
FRUTAS (08)	109,46 M€	▲	17,5%
CEREALES (10)	164,44 M€	▼	-15,1%
SEMILLAS OLEAG. (12)	77,25 M€	▲	37,9%
ACEITES Y GR. (15)	212,58 M€	▲	50,4%
PREPARACIONES C y P. (16)	74,73 M€	▲	0,2%
BEBIDAS (22)	151,89 M€	▲	4,8%
PIENSOS (23)	125,51 M€	▲	25,1%

IMPORTACIONES DESDE PPTT

SEPTIEMBRE 2026. Porcentaje respecto al total

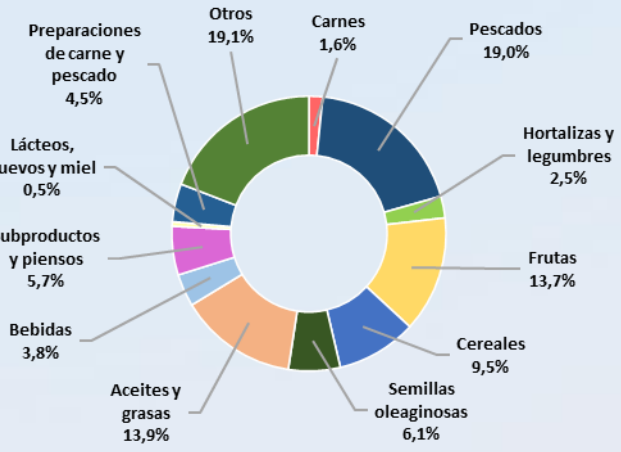

CARNES (02)	41,71 M€	▲	45,5%
PESCADOS, MOL. Y CR. (03)	489,78 M€	▲	6,0%
LACTEOS, HUEVOS Y MIEL (04)	13,88 M€	▼	-10,9%
HORTALIZAS Y LEGUMBR. (07)	65,65 M€	▲	2,7%
FRUTAS (08)	352,17 M€	▲	10,2%
CEREALES (10)	244,01 M€	▲	12,2%
SEMILLAS OLEAG. (12)	157,26 M€	▲	4,7%
ACEITES Y GR. (15)	358,12 M€	▲	64,0%
PREPARACIONES C y P. (16)	115,25 M€	▲	24,8%
BEBIDAS (22)	98,49 M€	▲	40,5%
PIENSOS (23)	147,46 M€	▲	8,7%

NOTA: en el presente título, incluyendo los apartados de grupos de productos, toda referencia a Unión Europea corresponde a la nueva configuración de 27 miembros, sin el Reino Unido, que pasa a estar incluido en el grupo de países terceros.

Carnes (02)

En este grupo se analizan los productos comprendidos en el capítulo 02 del TARIC, correspondiente a Carne y despojos comestibles. Por tanto, no se han incluido productos como las grasas y mantecas, que se clasifican principalmente en el capítulo 15. Para obtener información sobre los mismos se puede consultar el Anexo que acompaña al informe.

El grupo **Carnes** es un grupo exportador cuyo saldo sigue una tendencia claramente decreciente.

Gráfico 10.
Evolución del comercio exterior grupo Carnes
Años 2024, 2025 y 2026. M€

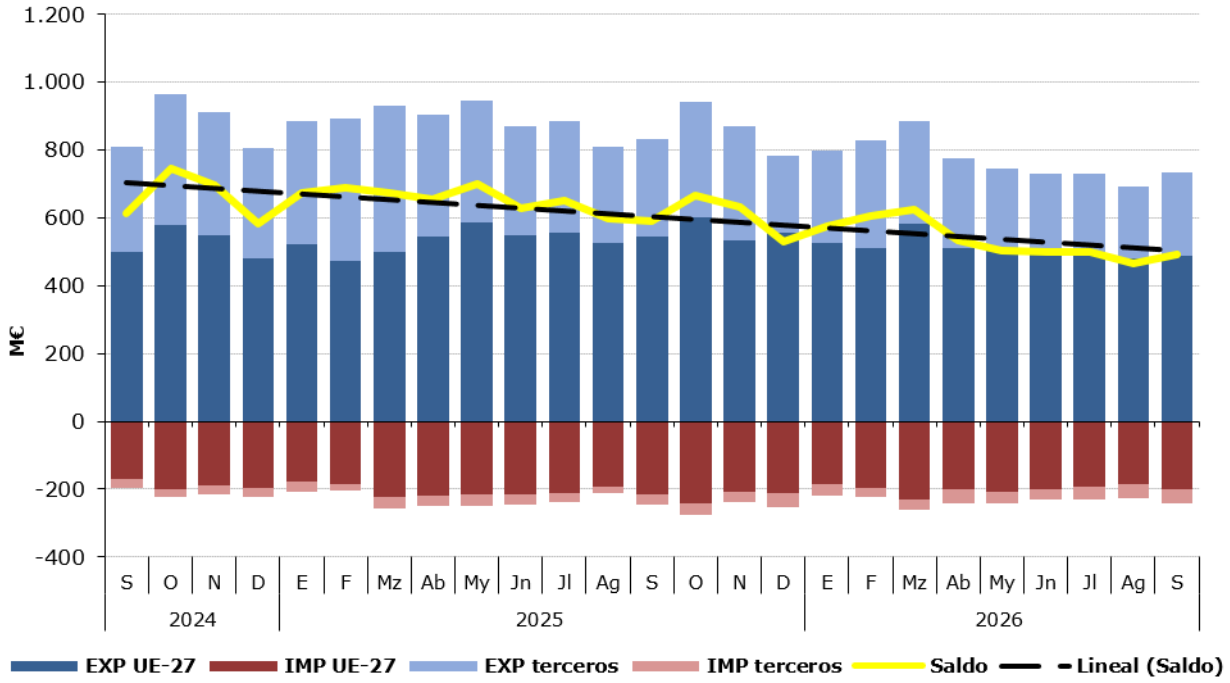

Tabla 15
Variación Interanual del Grupo Carnes.
Septiembre 2026.

Carnes (02)		M€			t		€/kg	
		septiembre 2026	(%) Sobre Total	Var. septiembre 2026/2025	septiembre 2026	Var. septiembre 2026/2025	septiembre 2026	Var. septiembre 2026/2025
EXP	Total	733,47		-11,9%	234.763	-4,4%	3,12	-7,9%
	UE-27	487,67	**66%**	-10,7%	138.074	-4,5%	3,53	-6,5%
	PPTT	245,80	**34%**	-14,2%	96.689	-4,2%	2,54	-10,5%
IMP	Total	242,82		-0,7%	56.636	5,1%	4,29	-5,5%
	UE-27	201,11	**83%**	-6,8%	47.797	-3,7%	4,21	-3,2%
	PPTT	41,71	**17%**	45,5%	8.839	107,0%	4,72	-29,7%
Saldo		490,65		-16,6%	178.126	-7,0%		

Tabla 16.
Distribución del comercio exterior grupo Carne.
Total, UE y Países Terceros.
Septiembre 2026.

	SEPTIEMBRE 2026	Exportaciones		Importaciones		Saldo (Exp-Imp)		Precio Medio (€/kg)	
		Valor M€	Peso t	Valor M€	Peso t	Valor M€	Peso t	Exportado	Importado
TOTAL	CARNES	**733,5**	**234.763**	**242,8**	**56.636**	**490,6**	**178.126**	**3,12**	**4,29**
	Carnes de Porcino	391,3	175.190	28,0	14.473	363,3	160.717	2,23	1,93
	Carnes de Bovino	179,3	26.822	133,1	15.830	46,3	10.993	6,69	8,41
	Carnes de aves	52,9	19.864	62,5	20.437	-9,6	-573	2,66	3,06
	Otras carnes	109,9	12.886,7	19,3	5.896,3	90,7	6.990	8,53	3,27
UE-27	**CARNES**	**487,7**	**138.073,8**	**201,1**	**47.797,3**	**286,6**	**90.276**	**3,53**	**4,21**
	Carnes de Porcino	238,5	96.303,5	27,9	14.420,5	210,6	81.883	2,48	1,94
	Carnes de Bovino	141,9	20.804,7	104,2	12.292,1	37,7	8.513	6,82	8,48
	Carnes de aves	38,8	11.757,5	51,2	15.492,5	-12,4	-3.735	3,30	3,30
	Otras carnes	68,5	9.208,1	17,8	5.592,2	50,7	3.616	7,44	3,18
PAÍSES TERCEROS	**CARNES**	**245,8**	**96.688,9**	**41,7**	**8.838,9**	**204,1**	**87.850**	**2,54**	**4,72**
	Carnes de Porcino	152,8	78.886,2	0,1	52,5	152,7	78.834	1,94	1,29
	Carnes de Bovino	37,4	6.017,6	28,9	3.537,4	8,5	2.480	6,21	8,16
	Carnes de aves	14,2	8.106,6	11,3	4.944,9	2,9	3.162	1,75	2,28
	Otras carnes	41,4	3.678,6	1,5	304,1	40,0	3.375	11,27	4,88

Gráfico 11.
Distribución de las exportaciones e importaciones del Grupo Carnes por subgrupos
Septiembre de 2026

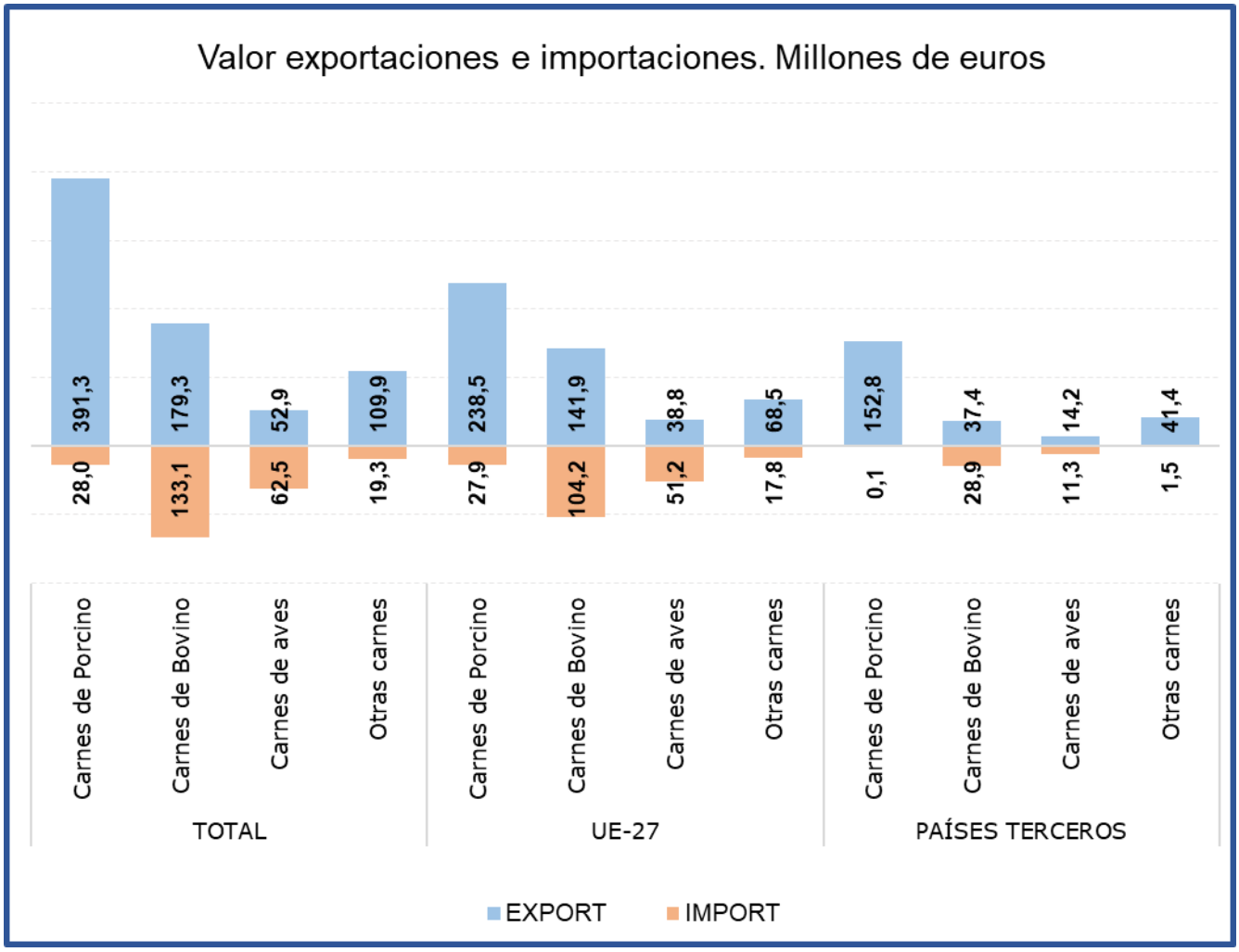

Tabla 17.
Evolución del comercio exterior Subgrupo Carne y despojos de Porcino (0203+02063000+02064100+02064900+020910)
Septiembre de 2024, 2025 y 2026

Exportación	septiembre 2024	septiembre 2025	septiembre 2026	%var 26/25	Importación	septiembre 2024	septiembre 2025	septiembre 2026	%var 26/25
Valor (M€)	534,19	491,54	391,30	**-20,4%**	Valor (M€)	28,79	32,04	28,00	**11,3%**
Volumen (t)	191.126	188.714	175.190	**-7,2%**	Volumen (t)	12.889	16.781	14.473	**30,2%**
Precio Medio €/kg	2,79	2,60	2,23	**-14,2%**	Precio Medio €/kg	2,23	1,91	1,93	**-14,5%**

Saldo (M€)	505,40	459,50	391,19	**-14,9%**

% Export/ Export total grupo 53%
% Import/ Import total grupo 13%

Tabla 18.
Evolución del comercio exterior Subgrupo Carne y despojos de Bovino (0201+0202+020610+020621+020622+020629)
Septiembre de 2024, 2025 y 2026

Exportación	septiembre 2024	septiembre 2025	septiembre 2026	%var 26/25	Importación	septiembre 2024	septiembre 2025	septiembre 2026	%var 26/25
Valor (M€)	125,28	166,63	179,33	**7,6%**	Valor (M€)	99,76	133,46	133,06	**-0,3%**
Volumen (t)	22.233	23.035	26.822	**16,4%**	Volumen (t)	14.785	15.218	15.830	**4,0%**
Precio Medio €/kg	5,64	7,23	6,69	**-7,6%**	Precio Medio €/kg	6,75	8,77	8,41	**-4,1%**

Saldo (M€)	25,52	33,17	46,27	**39,5%**

% Export/ Export total grupo 24%
% Import/ Import total grupo 55%

Tabla 19.
Evolución del comercio exterior Subgrupo Carne y despojo de Aves (0207+02109971+02109979)
Septiembre de 2024, 2025 y 2026

Exportación	septiembre 2024	septiembre 2025	septiembre 2026	%var 26/25	Importación	septiembre 2024	septiembre 2025	septiembre 2026	%var 26/25
Valor (M€)	44,78	56,38	52,92	**-6,1%**	Valor (M€)	53,41	63,59	62,50	**-1,7%**
Volumen (t)	19.390	20.163	19.864	**-1,5%**	Volumen (t)	17.276	16.895	20.437	**21,0%**
Precio Medio €/kg	2,31	2,80	2,66	**-4,7%**	Precio Medio €/kg	3,09	3,76	3,06	**-18,8%**

Saldo (€/kg)	-8,64	-7,21	-9,58	**-32,8%**

% Export/ Export total grupo 7%
% Import/ Import total grupo 26%

Gráfico 12.
Aportación a las exportaciones e importaciones de los subgrupos del Grupo Carnes (%)
Septiembre de 2026

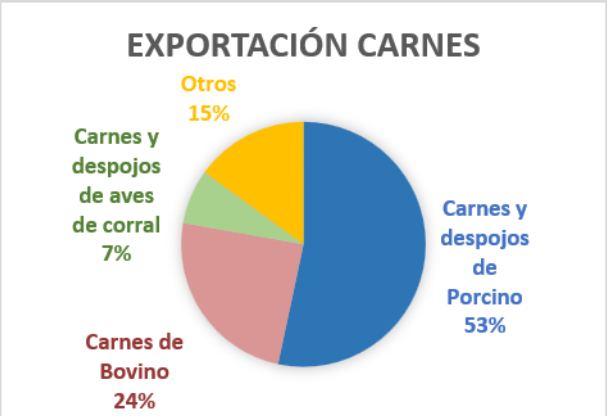

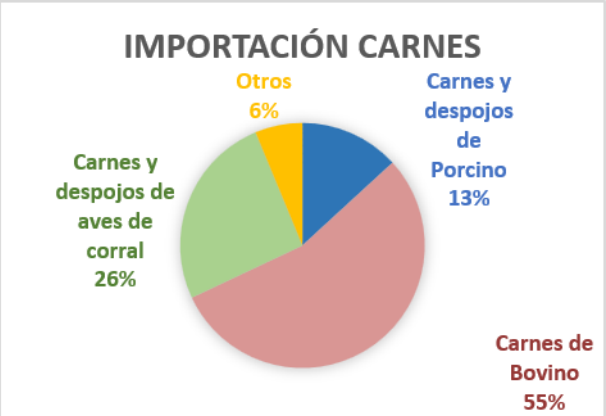

Pescados, moluscos y crustáceos (03)

En este grupo se analizan los productos comprendidos en el capítulo 03 del TARIC, correspondiente a Pescados, crustáceos y moluscos.

El grupo **Pescados** tiene un carácter claramente importador y tendencia a la estabilidad.

Gráfico 13.
Evolución del comercio exterior grupo Pescados, Moluscos y Crustáceos
Años 2024, 2025 y 2026. M€

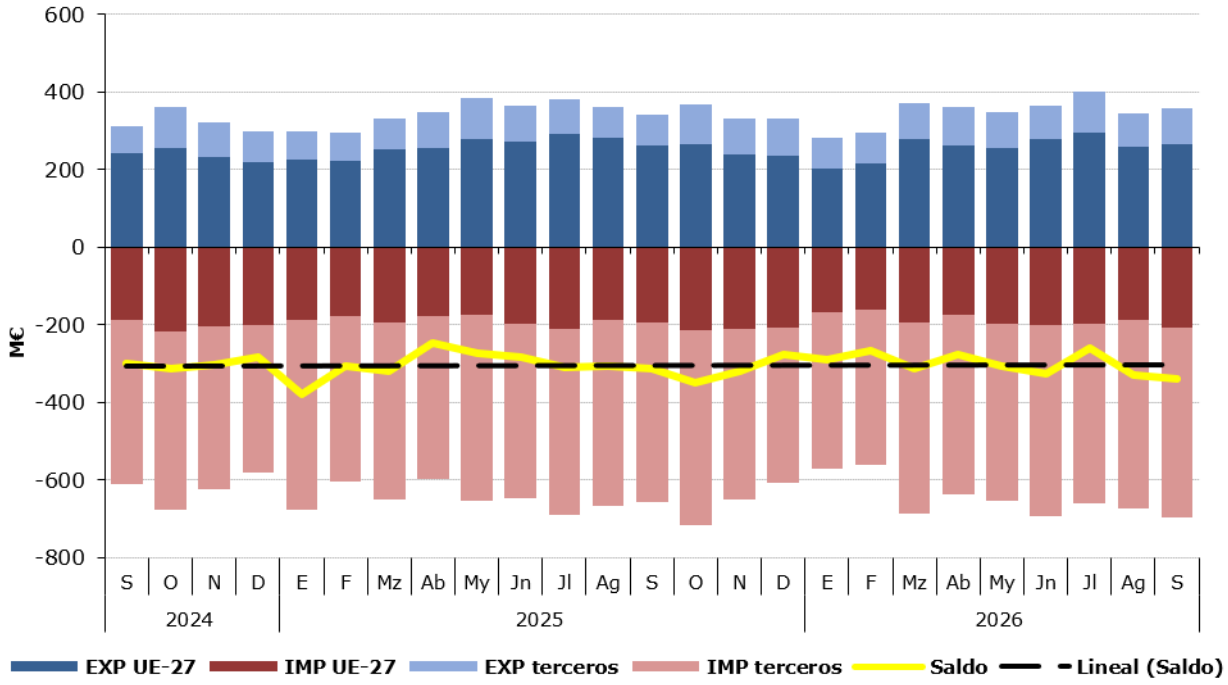

Tabla 20.
Variación Interanual del Grupo Pescados, Moluscos y Crustáceos
Septiembre 2026

Pescados (03)		M€			t		€/kg	
		septiembre 2026	(%) Sobre Total	Var. septiembre 2026/2025	septiembre 2026	Var. septiembre 2026/2025	septiembre 2026	Var. septiembre 2026/2025
EXP	Total	357,11		4,5%	72.678	-0,4%	4,91	5,0%
	UE-27	264,63	**74%**	1,1%	45.511	-10,3%	5,81	12,7%
	PPTT	92,49	**26%**	15,8%	27.167	22,0%	3,40	-5,1%
IMP	Total	695,86		6,1%	123.073	3,1%	5,65	2,9%
	UE-27	206,08	**30%**	6,5%	34.405	-3,2%	5,99	10,0%
	PPTT	489,78	**70%**	6,0%	88.669	5,8%	5,52	0,1%
Saldo		-338,74		-7,8%	-50.395	-8,7%		

Tabla 21.
Distribución del comercio exterior grupo Pescados, Moluscos y Crustáceos
Total, UE y Países Terceros.
Septiembre de 2026.

	SEPTIEMBRE 2026	Exportaciones		Importaciones		Saldo (Exp-Imp)		Precio Medio (€/kg)	
		Valor M€	Peso t	Valor M€	Peso t	Valor M€	Peso t	Exportado	Importado
TOTAL	**PESCADOS**	**357,1**	**72.678**	**695,9**	**123.073**	**-338,7**	**-50.395**	**4,91**	**5,65**
	Pescado fresco	67,8	8.653	127,7	20.230	-59,9	-11.577	7,83	6,31
	Pescado congelado	80,5	31.630	71,1	26.181	9,4	5.449	2,55	2,72
	Filetes de pescado	41,7	5.023	124,7	20.413	-83,1	-15.390	8,29	6,11
	Crustáceos	36,8	3.998	139,8	21.112	-103,0	-17.114	9,20	6,62
	Moluscos	115,1	21.747	199,2	31.557	-84,1	-9.810	5,29	6,31
	Otros pescados	15,3	1.626,3	33,3	3.579,2	-18,0	-1.953	9,39	9,31
UE-27	**PESCADOS**	**264,6**	**45.511**	**206,1**	**34.405**	**58,5**	**11.107**	**5,81**	**5,99**
	Pescado fresco	53,1	7.453	91,8	15.817	-38,8	-8.364	7,12	5,81
	Pescado congelado	35,8	10.201	15,5	4.510	20,3	5.691	3,51	3,43
	Filetes de pescado	36,9	4.675	29,0	3.825	7,9	849	7,89	7,59
	Crustáceos	34,7	3.766	19,4	2.201	15,4	1.565	9,22	8,80
	Moluscos	90,6	18.158	33,6	6.081	57,0	12.077	4,99	5,53
	Otros pescados	13,6	1.257,7	16,7	1.969,5	-3,2	-712	10,79	8,50
PAÍSES TERCEROS	**PESCADOS**	**92,5**	**27.167**	**489,8**	**88.669**	**-397,3**	**-61.502**	**3,40**	**5,52**
	Pescado fresco	14,7	1.200	35,8	4.413	-21,1	-3.213	12,24	8,11
	Pescado congelado	44,8	21.429	55,7	21.671	-10,9	-242	2,09	2,57
	Filetes de pescado	4,8	349	95,7	16.588	-90,9	-16.239	13,67	5,77
	Crustáceos	2,0	231	120,4	18.911	-118,4	-18.679	8,85	6,37
	Moluscos	24,5	3.589	165,6	25.476	-141,1	-21.887	6,83	6,50
	Otros pescados	1,7	368,7	16,6	1.609,6	-14,9	-1.241	4,64	10,30

Gráfico 14.
Distribución de las exportaciones e importaciones del Grupo Pescados por subgrupos
Septiembre de 2026

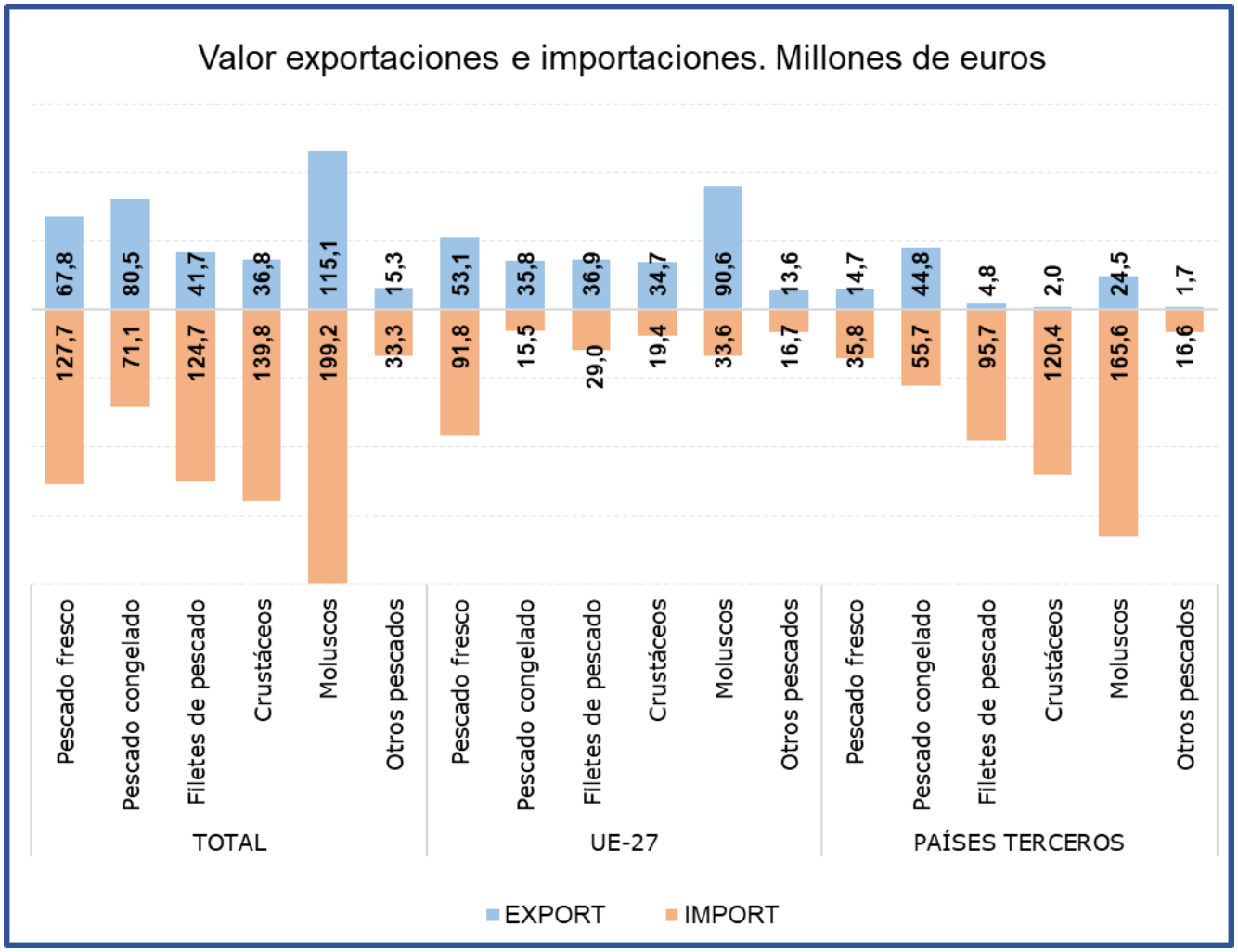

Tabla 22.
Evolución del comercio exterior Subgrupo Moluscos (0307)
Septiembre de 2024, 2025 y 2026

Exportación	septiembre 2024	septiembre 2025	septiembre 2026	%var 26/25	Importación	septiembre 2024	septiembre 2025	septiembre 2026	%var 26/25
Valor (M€)	103,82	106,24	115,07	**8,3%**	Valor (M€)	188,24	212,29	199,19	**-6,2%**
Volumen (t)	22.192	20.318	21.747	**7,0%**	Volumen (t)	34.218	33.446	31.557	**-5,6%**
Precio Medio €/kg	4,68	5,23	5,29	**1,2%**	Precio Medio €/kg	5,50	6,35	6,31	**-0,6%**

Saldo (M€)	-84,42	-106,05	-84,11	**20,7%**

% Export/ Export totales **32%**
% Import/ Import totales **29%**

Tabla 23.
Evolución del comercio exterior Subgrupo Pescado Fresco (0302)
Septiembre de 2024, 2025 y 2026

Exportación	septiembre 2024	septiembre 2025	septiembre 2026	%var 26/25	Importación	septiembre 2024	septiembre 2025	septiembre 2026	%var 26/25
Valor (M€)	61,32	67,89	67,79	**-0,1%**	Valor (M€)	124,13	130,86	127,66	**-2,4%**
Volumen (t)	8.736	10.876	8.653	**-20,4%**	Volumen (t)	20.892	21.633	20.230	**-6,5%**
Precio Medio €/kg	7,02	6,24	7,83	**25,5%**	Precio Medio €/kg	5,94	6,05	6,31	**4,3%**

Saldo (M€)	-62,81	-62,97	-59,87	**4,9%**

% Export/ Export totales **19%**
% Import/ Import totales **18%**

Tabla 24.
Evolución del comercio exterior Subgrupo Pescado Congelado (0303)
Septiembre de 2024, 2025 y 2026

Exportación	septiembre 2024	septiembre 2025	septiembre 2026	%var 26/25	Importación	septiembre 2024	septiembre 2025	septiembre 2026	%var 26/25
Valor (M€)	57,92	77,21	80,52	**4,3%**	Valor (M€)	58,12	64,19	71,14	**10,8%**
Volumen (t)	21.667	30.476	31.630	**3,8%**	Volumen (t)	25.941	25.481	26.181	**2,7%**
Precio Medio €/kg	2,67	2,53	2,55	**0,5%**	Precio Medio €/kg	2,24	2,52	2,72	**7,9%**

Saldo (M€)	-0,20	13,01	9,38	**-27,9%**

% Export/ Export totales **23%**
% Import/ Import totales **10%**

Tabla 25.
Evolución del comercio exterior Subgrupo Crustáceos (0306)
Septiembre de 2024, 2025 y 2026

Exportación	septiembre 2024	septiembre 2025	septiembre 2026	%var 26/25	Importación	septiembre 2024	septiembre 2025	septiembre 2026	%var 26/25
Valor (M€)	40,88	38,07	36,78	**-3,4%**	Valor (M€)	122,35	110,61	139,81	**26,4%**
Volumen (t)	4.896	4.337	3.998	**-7,8%**	Volumen (t)	19.108	15.852	21.112	**33,2%**
Precio Medio €/kg	8,35	8,78	9,20	**4,8%**	Precio Medio €/kg	6,40	6,98	6,62	**-5,1%**

Saldo (M€)	-81,48	-72,54	-103,03	**-42,0%**

% Export/ Export totales **10%**
% Import/ Import totales **20%**

Tabla 26.
Evolución del comercio exterior Subgrupo Filetes de Pescado (0304)
Septiembre de 2024, 2025 y 2026

Exportación	septiembre 2024	septiembre 2025	septiembre 2026	%var 26/25	Importación	septiembre 2024	septiembre 2025	septiembre 2026	%var 26/25
Valor (M€)	33,86	39,03	41,67	**6,8%**	Valor (M€)	91,01	104,67	124,74	**19,2%**
Volumen (t)	4.632	5.192	5.023	**-3,2%**	Volumen (t)	18.217	18.945	20.413	**7,7%**
Precio Medio €/kg	7,31	7,52	8,29	**10,3%**	Precio Medio €/kg	5,00	5,52	6,11	**10,6%**

Saldo (M€)	-57,15	-65,64	-83,07	**-26,5%**

% Export/ Export totales **12%**
% Import/ Import totales **18%**

Gráfico 15.
Aportación a las exportaciones e importaciones de los subgrupos del Grupo Pescados, Moluscos y Crustáceos (%)
Septiembre de 2026



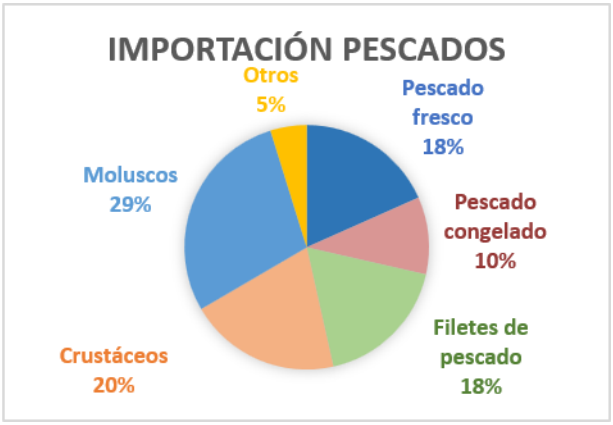

Lácteos, Huevos y Miel (04)

En este grupo se analizan los productos comprendidos en el capítulo 04 del TARIC, correspondiente a Leche y productos lácteos; huevos de ave y miel natural.

El grupo **Lácteos, huevos y miel** es importador y con tendencia a la estabilidad.

Gráfico 16.
Evolución del comercio exterior grupo Lácteos, Huevos y Miel
Años 2024, 2025 y 2026. M€

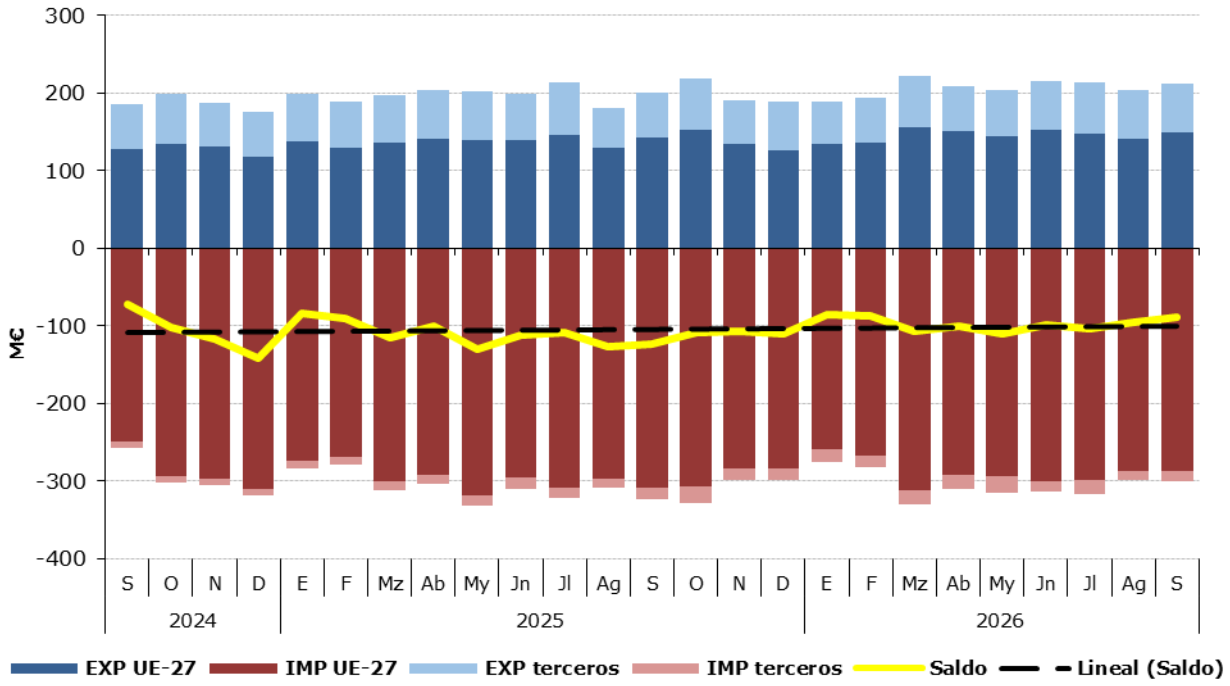

Tabla 27.
Variación Interanual del Grupo Lácteos, Huevos y Miel
Septiembre 2026

Lácteos (04)		M€			t		€/kg	
		septiembre 2026	(%) Sobre Total	Var. septiembre 2026/2025	septiembre 2026	Var. septiembre 2026/2025	septiembre 2026	Var. septiembre 2026/2025
EXP	Total	211,73		5,7%	77.196	10,1%	2,74	-4,1%
	UE-27	149,20	**70%**	4,3%	58.995	10,0%	2,53	-5,2%
	PPTT	62,53	**30%**	9,2%	18.201	10,6%	3,44	-1,3%
IMP	Total	300,11		-7,3%	113.835	4,7%	2,64	-11,5%
	UE-27	286,22	**95%**	-7,1%	107.976	5,8%	2,65	-12,2%
	PPTT	13,88	**5%**	-10,9%	5.859	-11,4%	2,37	0,6%
Saldo		-88,38		28,3%	-36.639	5,1%		

Tabla 28.
Distribución del comercio exterior del grupo Lácteos, Huevos y Miel
Total, UE y Países Terceros.
Septiembre de 2026

	SEPTIEMBRE 2026	Exportaciones		Importaciones		Saldo (Exp-Imp)		Precio Medio (€/kg)	
		Valor M€	Peso t	Valor M€	Peso t	Valor M€	Peso t	Exportado	Importado
TOTAL	**LÁCTEOS, HUEVOS Y MIEL**	**211,7**	**77.196**	**300,1**	**113.835**	**-88,4**	**-36.639**	**2,74**	**2,64**
	Leche y Nata	40,1	19.375	43,8	37.968	-3,7	-18.594	2,07	1,15
	Leches fermentadas	34,7	20.764	35,7	21.187	-0,9	-423	1,67	1,68
	Mantequilla	7,5	1.487	14,2	3.042	-6,7	-1.555	5,06	4,67
	Quesos	72,3	12.072	161,7	35.813	-89,4	-23.741	5,99	4,52
	Huevos	33,8	12.368	21,1	7.452	12,7	4.916	2,73	2,83
	Miel	10,9	3.070	6,2	2.761	4,7	309	3,55	2,25
	Otros	12,4	8.059,6	17,5	5.611,7	-5,1	2.448	1,53	3,11
UE-27	**LÁCTEOS, HUEVOS Y MIEL**	**149,2**	**58.995**	**286,2**	**107.976**	**-137,0**	**-48.981**	**2,53**	**2,65**
	Leche y Nata	21,5	11.102	42,6	37.580	-21,1	-26.479	1,93	1,13
	Leches fermentadas	28,5	18.048	35,3	20.965	-6,8	-2.917	1,58	1,68
	Mantequilla	5,8	1.176	14,2	3.042	-8,4	-1.866	4,92	4,67
	Quesos	48,7	9.176	159,6	35.434	-110,9	-26.258	5,31	4,50
	Huevos	29,0	11.757	15,8	4.767	13,2	6.990	2,47	3,32
	Miel	7,7	2.372	3,5	1.605	4,2	767	3,24	2,19
	Otros	8,1	5.363,9	15,1	4.583,1	-7,0	781	1,51	3,30
PAÍSES TERCEROS	**LÁCTEOS, HUEVOS Y MIEL**	**62,5**	**18.201**	**13,9**	**5.859**	**48,6**	**12.342**	**3,44**	**2,37**
	Leche y Nata	18,6	8.273	1,2	388	17,5	7.885	2,25	3,01
	Leches fermentadas	6,3	2.716	0,4	222	5,9	2.494	2,31	1,69
	Mantequilla	1,7	311	0,0	0	1,7	311	5,60	0,00
	Quesos	23,6	2.897	2,1	379	21,6	2.517	8,16	5,50
	Huevos	4,8	611	5,2	2.685	-0,5	-2.074	7,78	1,95
	Miel	3,2	698	2,7	1.156	0,5	-458	4,60	2,33
	Otros	4,3	2.695,7	2,3	1.028,6	1,9	1.667	1,59	2,26

Gráfico 17.
Distribución de las exportaciones e importaciones del Grupo Lácteos, Huevos y Miel por subgrupos
Septiembre de 2026

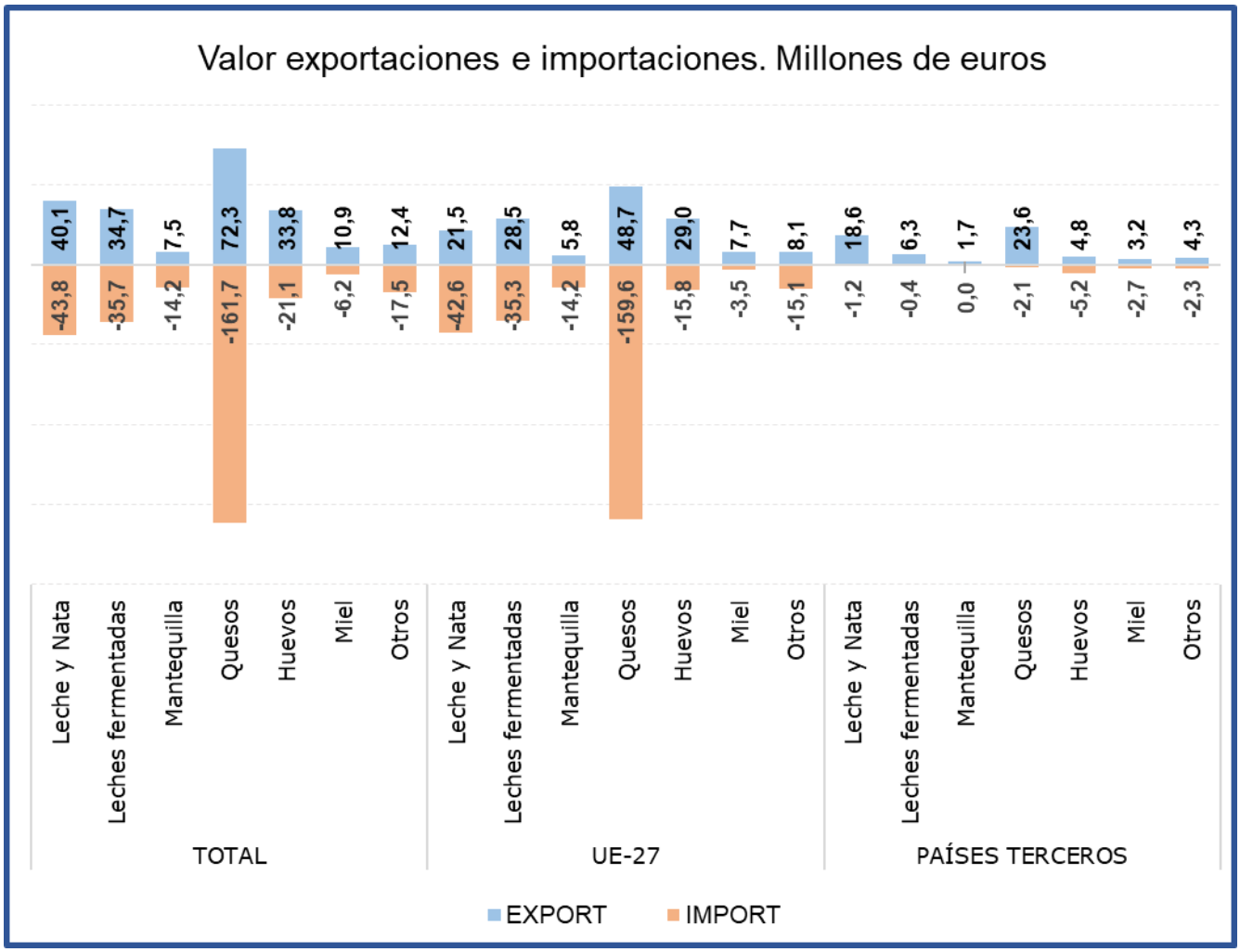

Tabla 29.
Evolución del comercio exterior Subgrupo Quesos (0406)
Septiembre de 2024, 2025 y 2026

Exportación	septiembre 2024	septiembre 2025	septiembre 2026	%var 26/25	Importación	septiembre 2024	septiembre 2025	septiembre 2026	%var 26/25
Valor (M€)	70,05	76,28	72,33	**-5,2%**	Valor (M€)	164,98	189,16	161,71	**-14,5%**
Volumen (t)	10.032	11.566	12.072	**4,4%**	Volumen (t)	35.249	36.991	35.813	**-3,2%**
Precio Medio €/kg	6,98	6,60	5,99	**-9,2%**	Precio Medio €/kg	4,68	5,11	4,52	**-11,7%**

Saldo (M€)	-94,94	-112,88	-89,38	**20,8%**

% Export/ Export totales **34%**
% Import/ Import totales **54%**

Tabla 30.
Evolución del comercio exterior Subgrupo Leche y Nata (0401+0402)
Septiembre de 2024, 2025 y 2026

Exportación	septiembre 2024	septiembre 2025	septiembre 2026	%var 26/25	Importación	septiembre 2024	septiembre 2025	septiembre 2026	%var 26/25
Valor (M€)	39,12	33,19	40,07	**20,8%**	Valor (M€)	33,43	40,71	43,76	**7,5%**
Volumen (t)	19.305	17.886	19.375	**8,3%**	Volumen (t)	22.368	35.269	37.968	**7,7%**
Precio Medio €/kg	2,03	1,86	2,07	**11,5%**	Precio Medio €/kg	1,49	1,15	1,15	**-0,1%**

Saldo (M€)	5,70	-7,52	-3,69	**50,9%**

% Export/ Export totales **19%**
% Import/ Import totales **15%**

Tabla 31.
Evolución del comercio exterior Subgrupo Leches fermentadas (0403)
Septiembre de 2024, 2025 y 2026

Exportación	septiembre 2024	septiembre 2025	septiembre 2026	%var 26/25	Importación	septiembre 2024	septiembre 2025	septiembre 2026	%var 26/25
Valor (M€)	28,95	28,38	34,75	**22,4%**	Valor (M€)	27,17	31,97	35,69	**11,6%**
Volumen (t)	16.678	16.733	20.764	**24,1%**	Volumen (t)	15.473	18.020	21.187	**17,6%**
Precio Medio €/kg	1,74	1,70	1,67	**-1,3%**	Precio Medio €/kg	1,76	1,77	1,68	**-5,0%**

Saldo (M€)	1,78	-3,58	-0,94	**73,7%**

% Export/ Export totales **16%**
% Import/ Import totales **12%**

Tabla 32.
Evolución del comercio exterior Subgrupo Huevos (0407+0408)
Septiembre de 2024, 2025 y 2026

Exportación	septiembre 2024	septiembre 2025	septiembre 2026	%var 26/25	Importación	septiembre 2024	septiembre 2025	septiembre 2026	%var 26/25
Valor (M€)	24,13	36,30	33,80	**-6,9%**	Valor (M€)	15,17	24,92	21,06	**-15,5%**
Volumen (t)	9.819	12.842	12.368	**-3,7%**	Volumen (t)	5.427	8.262	7.452	**-9,8%**
Precio Medio €/kg	2,46	2,83	2,73	**-3,3%**	Precio Medio €/kg	2,80	3,02	2,83	**-6,3%**

Saldo (€/kg)	8,96	11,38	12,74	**11,9%**

% Export/ Export totales **16%**
% Import/ Import totales **7%**

Tabla 33.
Evolución del comercio exterior Subgrupo Mantequilla (0405)
Septiembre de 2024, 2025 y 2026

Exportación	septiembre 2024	septiembre 2025	septiembre 2026	%var 26/25	Importación	septiembre 2024	septiembre 2025	septiembre 2026	%var 26/25
Valor (M€)	8,71	8,70	7,53	**-13,4%**	Valor (M€)	21,06	19,85	14,22	**-28,4%**
Volumen (t)	1.061	1.124	1.487	**32,4%**	Volumen (t)	3.222	2.585	3.042	**17,7%**
Precio Medio €/kg	8,20	7,74	5,06	**-34,6%**	Precio Medio €/kg	6,54	7,68	4,67	**-39,1%**

Saldo (M€)	-12,35	-11,15	-6,68	**40,1%**

% Export/ Export totales **4%**
% Import/ Import totales **5%**

Tabla 34.
Evolución del comercio exterior Subgrupo Miel (0409)
Septiembre de 2024, 2025 y 2026

Exportación	septiembre 2024	septiembre 2025	septiembre 2026	%var 26/25	Importación	septiembre 2024	septiembre 2025	septiembre 2026	%var 26/25
Valor (M€)	9,00	8,78	10,90	**24,1%**	Valor (M€)	3,57	6,24	6,21	**-0,4%**
Volumen (t)	2.409	2.514	3.070	**22,1%**	Volumen (t)	1.955	3.421	2.761	**-19,3%**
Precio Medio €/kg	3,74	3,49	3,55	**1,6%**	Precio Medio €/kg	1,83	1,82	2,25	**23,4%**

Saldo (€/kg)	5,43	2,55	4,68	**83,9%**

% Export/ Export totales	**5%**
% Import/ Import totales	**2%**

Gráfico 18.
Aportación a las exportaciones e importaciones de los subgrupos del Grupo Lácteos, Huevos y Miel (%)
Septiembre de 2026



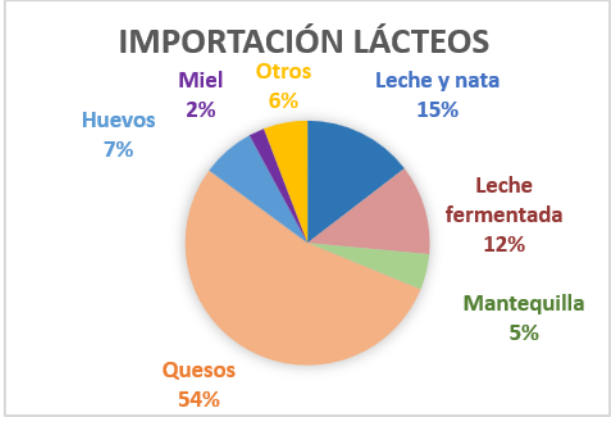

Hortalizas y legumbres (07)

En este grupo se analizan los productos comprendidos en el capítulo 07 del TARIC, correspondiente a Hortalizas, Plantas, Raíces y Tubérculos alimenticios, principalmente frescos, refrigerados o secos. Por tanto, no se analizan las hortalizas y legumbres en conserva u otras preparaciones que se incluyen principalmente en el capítulo 20 del TARIC.

El grupo de **Hortalizas y Legumbres** tiene un carácter marcadamente exportador y tendencia decreciente.

Gráfico 19.
Evolución del comercio exterior grupo Hortalizas y Legumbres
Años 2024, 2025 y 2026. M€

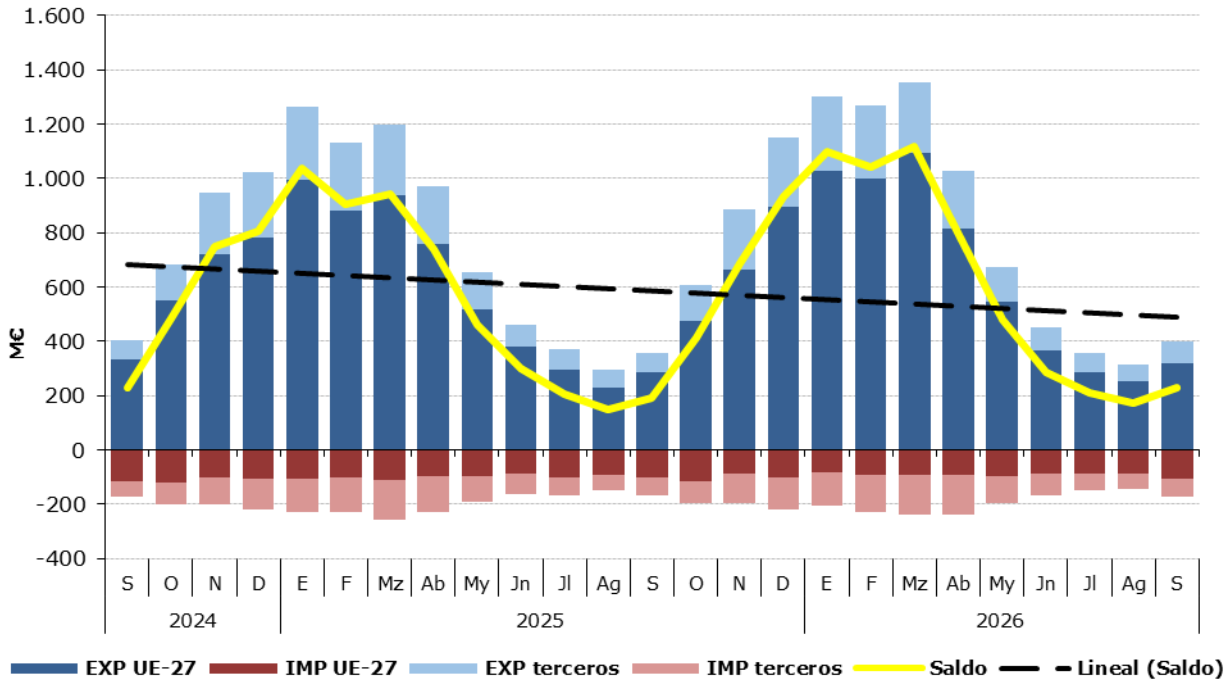

Tabla 35.
Variación Interanual del grupo Hortalizas y Legumbres
Septiembre 2026

Hortalizas y legumbres (07)		M€			t		€/kg	
		septiembre 2026	(%) Sobre Total	Var. septiembre 2026/2025	septiembre 2026	Var. septiembre 2026/2025	septiembre 2026	Var. septiembre 2026/2025
EXP	Total	400,96		12,9%	284.629	6,9%	1,41	5,6%
	UE-27	318,78	**80%**	11,5%	224.863	1,7%	1,42	9,6%
	PPTT	82,18	**20%**	18,7%	59.767	32,2%	1,37	-10,2%
IMP	Total	173,30		5,2%	225.419	-0,5%	0,77	5,8%
	UE-27	107,65	**62%**	6,8%	162.731	-6,9%	0,66	14,8%
	PPTT	65,65	**38%**	2,7%	62.688	21,1%	1,05	-15,2%
Saldo		227,65		19,6%	59.210	49,6%		

Los subgrupos elegidos mensualmente en este Grupo, caracterizado por su elevada estacionalidad, son los que presentan en cada mes un mayor comercio total (exportaciones + Importaciones).

Tabla 36.
Distribución del comercio exterior grupo Hortalizas y Legumbres
Total, UE y Países Terceros.
Septiembre

	SEPTIEMBRE 2026	Exportaciones		Importaciones		Saldo (Exp-Imp)		Precio Medio (€/kg)	
		Valor M€	Peso t	Valor M€	Peso t	Valor M€	Peso t	Exportado	Importado
TOTAL	**HORTALIZAS Y LEGUMBRES**	**401,0**	**284.629**	**173,3**	**225.419**	**227,7**	**59.210**	**1,41**	**0,77**
	Hortalizas Congeladas	76,4	57.387	18,4	15.384	58,0	42.003	1,33	1,20
	Tomates	33,6	12.679	34,8	28.821	-1,3	-16.141	2,65	1,21
	Pepinos y pepinillos	58,8	38.406	1,6	1.285	57,2	37.121	1,53	1,27
	Cebollas	52,3	46.282	6,7	7.298	45,6	38.985	1,13	0,92
	Pimientos	40,8	16.692	7,6	5.239	33,2	11.453	2,45	1,45
	Lechugas	33,6	17.195	6,4	3.762	27,2	13.433	1,96	1,70
	Otros	105,5	95.987,2	97,7	163.630,3	7,8	-67.643	1,10	0,60
UE-27	**HORTALIZAS Y LEGUMBRES**	**318,8**	**224.863**	**107,7**	**162.731**	**211,1**	**62.132**	**1,42**	**0,66**
	Hortalizas Congeladas	50,8	37.557	15,0	13.592	35,8	23.965	1,35	1,10
	Tomates	31,6	12.063	27,6	24.854	4,0	-12.791	2,62	1,11
	Pepinos y pepinillos	47,9	32.253	0,5	332	47,4	31.921	1,48	1,55
	Cebollas	30,4	26.177	3,7	3.389	26,7	22.789	1,16	1,08
	Pimientos	37,1	15.360	2,7	1.404	34,4	13.956	2,42	1,94
	Lechugas	31,9	16.083	6,4	3.759	25,5	12.323	1,98	1,70
	Otros	89,2	85.369,3	51,8	115.401,3	37,4	-30.032	1,04	0,45
PAÍSES TERCEROS	**HORTALIZAS Y LEGUMBRES**	**82,2**	**59.767**	**65,7**	**62.688**	**16,5**	**-2.922**	**1,37**	**1,05**
	Hortalizas Congeladas	25,6	19.830	3,4	1.792	22,2	18.038	1,29	1,91
	Tomates	2,0	616	7,3	3.966	-5,3	-3.350	3,22	1,83
	Pepinos y pepinillos	10,9	6.153	1,1	953	9,8	5.200	1,77	1,17
	Cebollas	21,9	20.105	3,0	3.909	18,8	16.196	1,09	0,77
	Pimientos	3,7	1.332	4,9	3.836	-1,2	-2.504	2,79	1,28
	Lechugas	1,8	1.113	0,0	3	1,8	1.110	1,60	0,89
	Otros	16,3	10.617,9	45,9	48.229,0	-29,6	-37.611	1,54	0,95

de 2026

Gráfico 20.
Distribución de las exportaciones e importaciones del Grupo Hortalizas por subgrupos
Septiembre de 2026

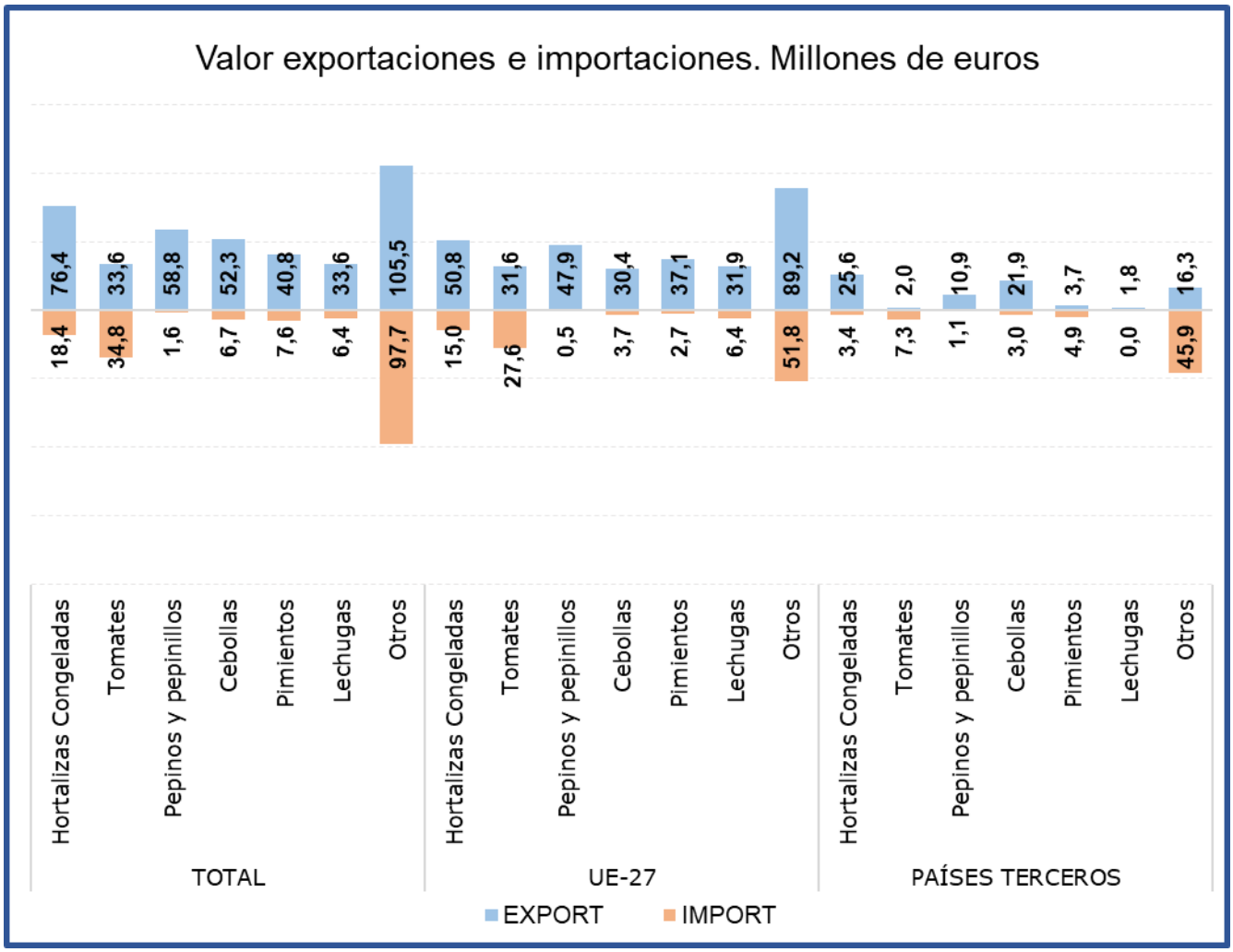

Tabla 37.
Evolución del comercio exterior Pimientos (070960)
Septiembre de 2024, 2025 y 2026

Exportación	septiembre 2024	septiembre 2025	septiembre 2026	%var 26/25	Importación	septiembre 2024	septiembre 2025	septiembre 2026	%var 26/25
Valor (M€)	50,82	45,43	40,82	**-10,1%**	Valor (M€)	5,24	6,47	7,62	**17,7%**
Volumen (t)	26.614	23.049	16.692	**-27,6%**	Volumen (t)	4.296	4.679	5.239	**12,0%**
Precio Medio €/kg	1,91	1,97	2,45	**24,1%**	Precio Medio €/kg	1,22	1,38	1,45	**5,1%**

Saldo (€/kg)	45,58	38,96	33,21	**-14,8%**

% Export/ Export totales **10%**
% Import/ Import totales **4%**

Tabla 38.
Evolución del comercio exterior Subgrupo Pepinos y pepinillos frescos (0707)
Septiembre de 2024, 2025 y 2026

Exportación	septiembre 2024	septiembre 2025	septiembre 2026	%var 26/25	Importación	septiembre 2024	septiembre 2025	septiembre 2026	%var 26/25
Valor (M€)	53,48	47,32	58,80	**24,2%**	Valor (M€)	0,83	1,05	1,63	**55,8%**
Volumen (t)	33.808	38.575	38.406	**-0,4%**	Volumen (t)	693	958	1.285	**34,1%**
Precio Medio €/kg	1,58	1,23	1,53	**24,8%**	Precio Medio €/kg	1,20	1,09	1,27	**16,2%**

Saldo (€/kg)	52,65	46,28	57,17	**23,5%**

% Export/ Export totales **15%**
% Import/ Import totales **1%**

Tabla 39.
Evolución del comercio exterior Subgrupo Cebollas (0703)
Septiembre de 2024, 2025 y 2026

Exportación	septiembre 2024	septiembre 2025	septiembre 2026	%var 26/25	Importación	septiembre 2024	septiembre 2025	septiembre 2026	%var 26/25
Valor (M€)	54,96	51,34	52,27	**1,8%**	Valor (M€)	8,86	9,70	6,70	**-30,9%**
Volumen (t)	41.989	31.889	46.282	**45,1%**	Volumen (t)	11.051	12.521	7.298	**-41,7%**
Precio Medio €/kg	1,31	1,61	1,13	**-29,8%**	Precio Medio €/kg	0,80	0,77	0,92	**18,5%**

Saldo (€/kg)	46,10	41,64	45,57	**9,5%**

% Export/ Export totales **13%**
% Import/ Import totales **4%**

Tabla 40.
Evolución del comercio exterior Subgrupo Tomates (0702)
Septiembre de 2024, 2025 y 2026

Exportación	septiembre 2024	septiembre 2025	septiembre 2026	%var 26/25	Importación	septiembre 2024	septiembre 2025	septiembre 2026	%var 26/25
Valor (M€)	28,42	22,99	33,56	**46,0%**	Valor (M€)	39,30	30,39	34,83	**14,6%**
Volumen (t)	15.209	12.954	12.679	**-2,1%**	Volumen (t)	134.002	43.159	28.821	**-33,2%**
Precio Medio €/kg	1,87	1,77	2,65	**49,1%**	Precio Medio €/kg	0,29	0,70	1,21	**71,7%**

Saldo (€/kg)	-10,88	-7,39	-1,27	**82,8%**

% Export/ Export totales **8%**
% Import/ Import totales **20%**

Tabla 41.
Evolución del comercio exterior Subgrupo Hortalizas Congeladas (0710)
Septiembre de 2024, 2025 y 2026

Exportación	septiembre 2024	septiembre 2025	septiembre 2026	%var 26/25	Importación	septiembre 2024	septiembre 2025	septiembre 2026	%var 26/25
Valor (M€)	64,79	67,65	76,39	**12,9%**	Valor (M€)	16,09	22,97	18,41	**-19,9%**
Volumen (t)	46.738	51.712	57.387	**11,0%**	Volumen (t)	13.821	21.161	15.384	**-27,3%**
Precio Medio €/kg	1,39	1,31	1,33	**1,7%**	Precio Medio €/kg	1,16	1,09	1,20	**10,2%**

Saldo (€/kg)	48,70	44,68	57,98	**29,8%**

% Export/ Export totales **19%**
% Import/ Import totales **11%**

Tabla 42.
Evolución del comercio exterior Subgrupo Lechugas (0705)
Septiembre de 2024, 2025 y 2026

Exportación	septiembre 2024	septiembre 2025	septiembre 2026	%var 26/25	Importación	septiembre 2024	septiembre 2025	septiembre 2026	%var 26/25
Valor (M€)	26,19	25,22	33,64	**33,4%**	Valor (M€)	6,05	6,25	6,41	**2,7%**
Volumen (t)	19.567	18.191	17.195	**-5,5%**	Volumen (t)	3.911	4.147	3.762	**-9,3%**
Precio Medio €/kg	1,34	1,39	1,96	**41,1%**	Precio Medio €/kg	1,55	1,51	1,70	**13,1%**

Saldo (€/kg)	20,14	18,98	27,23	**43,5%**

% Export/ Export totales	**8%**
% Import/ Import totales	**4%**

Gráfico 21.
Aportación a las exportaciones e importaciones de los subgrupos del Grupo Hortalizas y Legumbres (%)
Septiembre de 2026



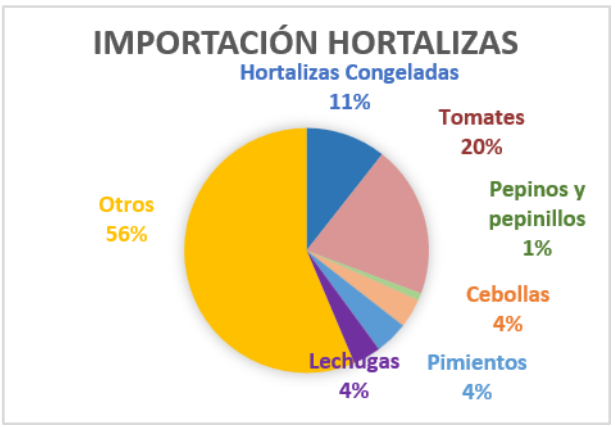

Frutas (08)

En este grupo se analizan los productos comprendidos en el capítulo 08 del TARIC, correspondiente a Frutas y frutos comestibles, cortezas de agrios (cítricos), melones o sandías, principalmente frescos, refrigerados o secos. Por tanto, no se analizan productos en conserva u otras preparaciones que se incluyen principalmente en el capítulo 20 del TARIC. Para obtener información sobre los mismos se puede consultar el Anexo que acompaña al informe.

El grupo **Frutas** tiene un carácter netamente exportador con tendencia ligeramente creciente.

Gráfico 22.
Evolución del comercio exterior grupo Frutas
Años 2024, 2025 y 2026. M€

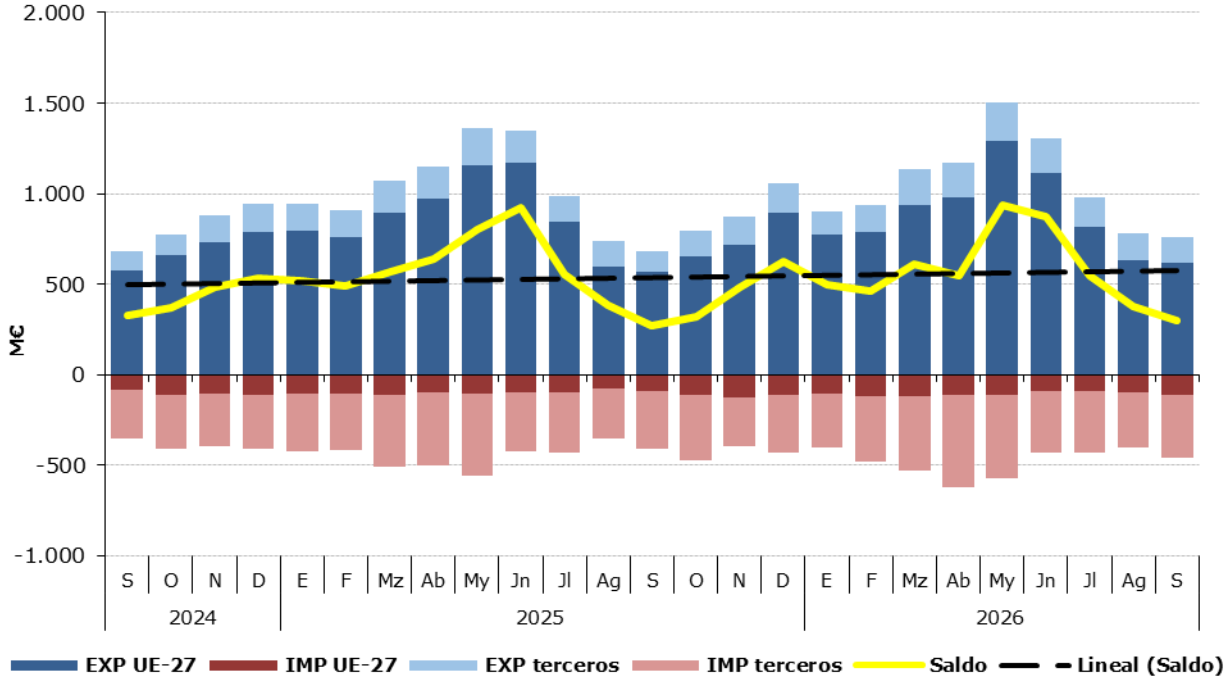

Tabla 43.
Variación Interanual del grupo Frutas
Septiembre 2026

Frutas (08)		M€			t		€/kg	
		septiembre 2026	(%) Sobre Total	Var. septiembre 2026/2025	septiembre 2026	Var. septiembre 2026/2025	septiembre 2026	Var. septiembre 2026/2025
EXP	Total	757,35		10,6%	426.153	5,3%	1,78	5,0%
	UE-27	620,19	**82%**	9,3%	361.367	5,4%	1,72	3,7%
	PPTT	137,16	**18%**	17,0%	64.786	4,9%	2,12	11,5%
IMP	Total	461,64		11,8%	229.462	5,4%	2,01	6,1%
	UE-27	109,46	**24%**	17,5%	59.383	17,0%	1,84	0,5%
	PPTT	352,17	**76%**	10,2%	170.079	1,9%	2,07	8,1%
Saldo		295,71		8,8%	196.691	5,2%		

Los subgrupos elegidos mensualmente en este Grupo, que tiene una elevada estacionalidad, son los que presentan en cada mes un mayor comercio total (exportaciones + Importaciones).

Tabla 44.
Distribución del comercio exterior grupo Frutas
Total, UE y Países Terceros.
Septiembre de 2026

	SEPTIEMBRE 2026	Exportaciones		Importaciones		Saldo (Exp-Imp)		Precio Medio (€/kg)	
		Valor M€	Peso t	Valor M€	Peso t	Valor M€	Peso t	Exportado	Importado
TOTAL	**FRUTAS**	**757,3**	**426.153**	**461,6**	**229.462**	**295,7**	**196.691**	**1,78**	**2,01**
	Frutos secos	130,3	18.328	115,0	21.200	15,3	-2.872	7,11	5,42
	Frutas de hueso	182,5	136.540	2,8	4.627	179,7	131.913	1,34	0,60
	Aguacates	32,0	9.754	95,8	33.723	-63,8	-23.969	3,28	2,84
	Uvas	102,7	40.670	10,7	5.132	92,0	35.538	2,53	2,09
	Citricos	69,5	47.208	42,6	48.209	26,9	-1.001	1,47	0,88
	Frutos rojos	41,2	5.176	44,4	6.614	-3,2	-1.438	7,96	6,71
	Otros	199,2	168.476,9	150,4	109.957,5	48,8	58.519	1,18	1,37
UE-27	**FRUTAS**	**620,2**	**361.367**	**109,5**	**59.383**	**510,7**	**301.984**	**1,72**	**1,84**
	Frutos secos	109,4	15.452	22,5	6.045	86,8	9.408	7,08	3,73
	Frutas de hueso	146,7	116.405	2,5	4.358	144,2	112.047	1,26	0,57
	Aguacates	31,1	9.089	1,4	1.720	29,7	7.369	3,43	0,84
	Uvas	64,4	26.686	8,5	4.182	55,9	22.504	2,41	2,03
	Citricos	67,2	45.903	7,0	7.345	60,3	38.558	1,46	0,95
	Frutos rojos	35,8	4.715	18,6	2.835	17,2	1.880	7,59	6,56
	Otros	165,6	143.116,9	48,9	32.898,1	116,7	110.219	1,16	1,49
PAÍSES TERCEROS	**FRUTAS**	**137,2**	**64.786**	**352,2**	**170.079**	**-215,0**	**-105.294**	**2,12**	**2,07**
	Frutos secos	20,9	2.876	92,4	15.156	-71,5	-12.280	7,28	6,10
	Frutas de hueso	35,8	20.134	0,3	269	35,5	19.865	1,78	1,13
	Aguacates	0,8	666	94,3	32.003	-93,5	-31.338	1,24	2,95
	Uvas	38,3	13.984	2,2	950	36,1	13.034	2,74	2,34
	Citricos	2,3	1.305	35,7	40.863	-33,4	-39.558	1,75	0,87
	Frutos rojos	5,4	461	25,7	3.779	-20,4	-3.318	11,68	6,81
	Otros	33,6	25.360,0	101,5	77.059,4	-67,9	-51.699	1,32	1,32

Gráfico 23.
Distribución de las exportaciones e importaciones del Grupo Frutas por subgrupos
Septiembre de 2026

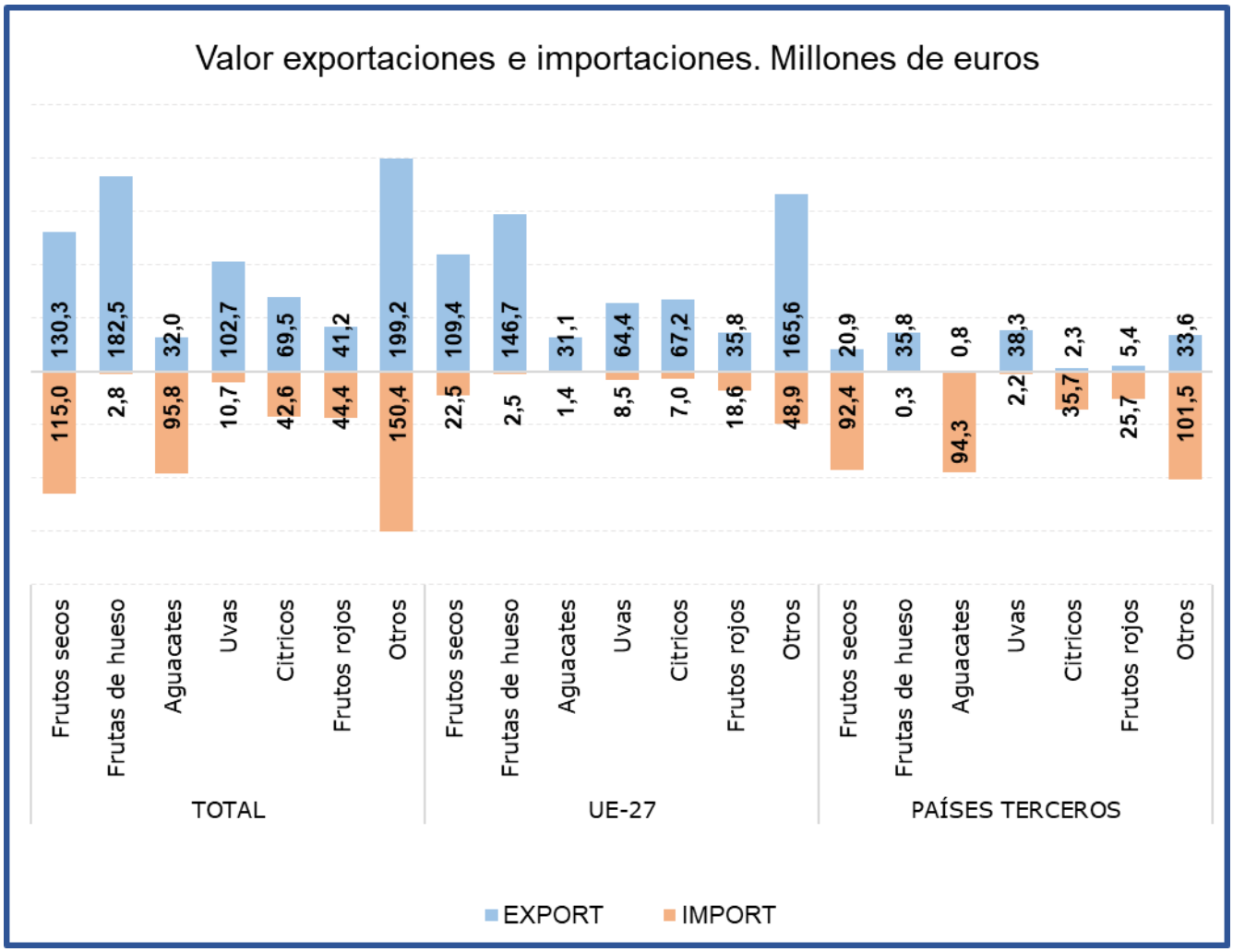

Tabla 45.
Evolución del comercio exterior Subgrupo Cítricos (0805)
Septiembre de 2024, 2025 y 2026

Exportación	septiembre 2024	septiembre 2025	septiembre 2026	%var 26/25	Importación	septiembre 2024	septiembre 2025	septiembre 2026	%var 26/25
Valor (M€)	100,81	72,67	69,51	**-4,3%**	Valor (M€)	50,06	61,36	42,64	**-30,5%**
Volumen (t)	64.394	42.340	47.208	**11,5%**	Volumen (t)	49.905	54.543	48.209	**-11,6%**
Precio Medio €/kg	1,57	1,72	1,47	**-14,2%**	Precio Medio €/kg	1,00	1,13	0,88	**-21,4%**

Saldo (€/kg)	50,75	11,31	26,87	**137,5%**

% Export/ Export totales **9%**
% Import/ Import totales **9%**

Tabla 46.
Evolución del comercio exterior Subgrupo Uvas (0806)
Septiembre de 2024, 2025 y 2026

Exportación	septiembre 2024	septiembre 2025	septiembre 2026	%var 26/25	Importación	septiembre 2024	septiembre 2025	septiembre 2026	%var 26/25
Valor (M€)	127,40	93,16	102,71	**10,3%**	Valor (M€)	11,09	10,09	10,73	**6,4%**
Volumen (t)	50.091	38.350	40.670	**6,1%**	Volumen (t)	5.268	4.622	5.132	**11,0%**
Precio Medio €/kg	2,54	2,43	2,53	**4,0%**	Precio Medio €/kg	2,11	2,18	2,09	**-4,2%**

Saldo (€/kg)	116,31	83,07	91,98	**10,7%**

% Export/ Export totales **14%**
% Import/ Import totales **2%**

Tabla 47.
Evolución del comercio exterior Subgrupo Frutos secos (0801+0802)
Septiembre de 2024, 2025 y 2026

Exportación	septiembre 2024	septiembre 2025	septiembre 2026	%var 26/25	Importación	septiembre 2024	septiembre 2025	septiembre 2026	%var 26/25
Valor (M€)	85,58	105,08	130,30	**24,0%**	Valor (M€)	83,81	92,74	114,96	**24,0%**
Volumen (t)	16.173	15.532	18.328	**18,0%**	Volumen (t)	20.231	15.602	21.200	**35,9%**
Precio Medio €/kg	5,29	6,77	7,11	**5,1%**	Precio Medio €/kg	4,14	5,94	5,42	**-8,8%**

Saldo (€/kg)	1,77	12,33	15,34	**24,4%**

% Export/ Export totales **17%**
% Import/ Import totales **25%**

Tabla 48.
Evolución del comercio exterior Frutos rojos (081010+081020+081030+081040)
Septiembre de 2024, 2025 y 2026

Exportación	septiembre 2024	septiembre 2025	septiembre 2026	%var 26/25	Importación	septiembre 2024	septiembre 2025	septiembre 2026	%var 26/25
Valor (M€)	26,95	22,32	41,19	**84,5%**	Valor (M€)	31,33	32,09	44,35	**38,2%**
Volumen (t)	3.953	3.507	5.176	**47,6%**	Volumen (t)	5.317	5.021	6.614	**31,7%**
Precio Medio €/kg	6,82	6,36	7,96	**25,0%**	Precio Medio €/kg	5,89	6,39	6,71	**5,0%**

Saldo (€/kg)	-4,39	-9,76	-3,17	**67,5%**

% Export/ Export totales **5%**
% Import/ Import totales **10%**

Tabla 49.
Evolución del comercio exterior Subgrupo Aguacates (080440)
Septiembre de 2024, 2025 y 2026

Exportación	septiembre 2024	septiembre 2025	septiembre 2026	%var 26/25	Importación	septiembre 2024	septiembre 2025	septiembre 2026	%var 26/25
Valor (M€)	31,38	28,92	31,96	**10,5%**	Valor (M€)	64,36	56,85	95,79	**68,5%**
Volumen (t)	9.523	10.436	9.754	**-6,5%**	Volumen (t)	25.184	30.720	33.723	**9,8%**
Precio Medio €/kg	3,29	2,77	3,28	**18,2%**	Precio Medio €/kg	2,56	1,85	2,84	**53,5%**

Saldo (€/kg)	-32,99	-27,93	-63,84	**-128,6%**

% Export/ Export totales **4%**
% Import/ Import totales **21%**

Tabla 50.
Evolución del comercio exterior Subgrupo Frutas de hueso (0809)
Septiembre de 2024, 2025 y 2026

Exportación	septiembre 2024	septiembre 2025	septiembre 2026	%var 26/25	Importación	septiembre 2024	septiembre 2025	septiembre 2026	%var 26/25
Valor (M€)	162,38	190,43	182,52	**-4,2%**	Valor (M€)	2,47	2,89	2,79	**-3,6%**
Volumen (t)	110.332	132.151	136.540	**3,3%**	Volumen (t)	3.507	2.180	4.627	**112,2%**
Precio Medio €/kg	1,47	1,44	1,34	**-7,2%**	Precio Medio €/kg	0,70	1,33	0,60	**-54,6%**
Saldo (€/kg)	159,91	187,54	179,73	**-4,2%**					

% Export/ Export totales	**24%**
% Import/ Import totales	**1%**

Gráfico 24.
Aportación a las exportaciones e importaciones de los subgrupos del Grupo Frutas (%)
Septiembre de 2026



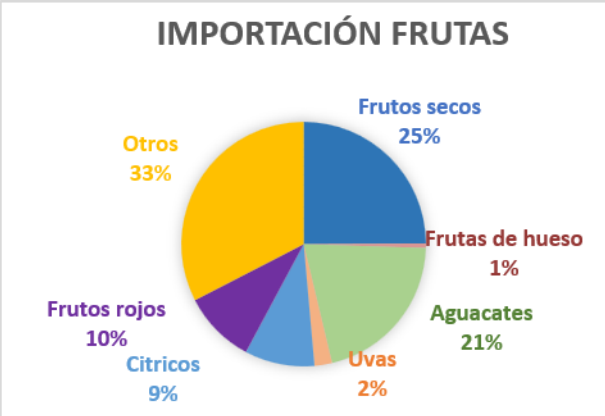

Cereales (10)

En este grupo se analizan los productos comprendidos en el capítulo 10 del TARIC, correspondiente a Cereales.

El grupo **Cereales** mantiene su carácter **importador** y un saldo con tendencia decreciente a pesar de las grandes diferencias observadas en los valores de importación.

Gráfico 25.
Evolución del comercio exterior grupo Cereales
Años 2024, 2025 y 2026. M€

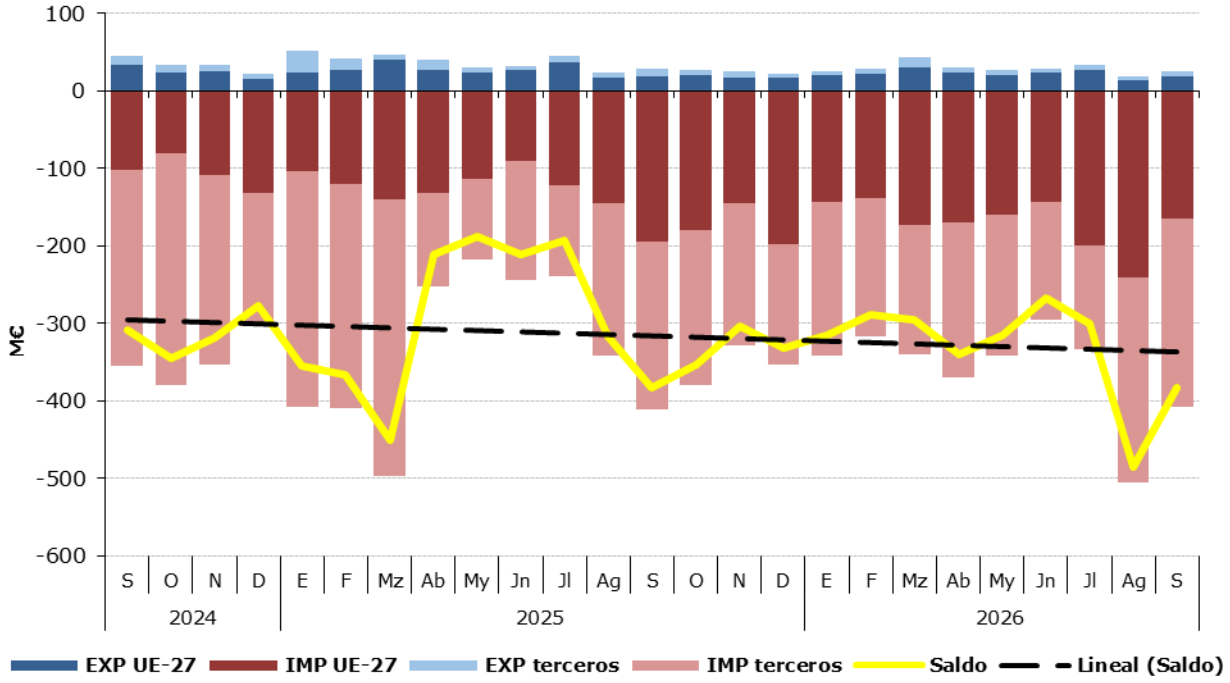

Tabla 51.
Variación Interanual del grupo Cereales
Septiembre 2026

Cereales (10)		M€			t		€/kg	
		septiembre 2026	(%) Sobre Total	Var. septiembre 2026/2025	septiembre 2026	Var. septiembre 2026/2025	septiembre 2026	Var. septiembre 2026/2025
EXP	Total	25,72		-10,8%	44.672	-11,8%	0,58	1,1%
	UE-27	19,71	**77%**	0,4%	35.029	-7,5%	0,56	8,5%
	PPTT	6,01	**23%**	-34,7%	9.643	-24,7%	0,62	-13,3%
IMP	Total	408,45		-0,7%	1.826.838	-4,8%	0,22	4,3%
	UE-27	164,44	**40%**	-15,1%	710.942	-21,7%	0,23	8,4%
	PPTT	244,01	**60%**	12,2%	1.115.897	10,5%	0,22	1,6%
Saldo		-382,73		-0,1%	-1.782.167	4,6%		

Tabla 52.
Distribución del comercio exterior grupo Cereales
Total, UE y Países Terceros.
Septiembre de 2026

	SEPTIEMBRE 2026	Exportaciones		Importaciones		Saldo (Exp-Imp)		Precio Medio (€/kg)	
		Valor M€	Peso t	Valor M€	Peso t	Valor M€	Peso t	Exportado	Importado
TOTAL	**CEREALES**	**25,7**	**44.672**	**408,4**	**1.826.838**	**-382,7**	**-1.782.167**	**0,58**	**0,22**
	Trigo	1,6	3.825	130,7	566.444	-129,1	-562.619	0,42	0,23
	Cebada	0,5	1.463	17,2	82.332	-16,7	-80.869	0,34	0,21
	Maíz	6,8	14.298	228,2	1.065.212	-221,4	-1.050.914	0,47	0,21
	Arroz	15,1	20.284	10,1	12.428	5,0	7.856	0,75	0,81
	Otros	1,7	4.802,1	22,2	100.423,0	-20,4	-95.621	0,36	0,22
UE-27	**CEREALES**	**19,7**	**35.029**	**164,4**	**710.942**	**-144,7**	**-675.913**	**0,56**	**0,23**
	Trigo	1,0	3.229	109,4	471.711	-108,3	-468.482	0,32	0,23
	Cebada	0,5	1.430	17,2	82.332	-16,7	-80.902	0,34	0,21
	Maíz	4,1	8.352	13,5	53.971	-9,4	-45.619	0,49	0,25
	Arroz	12,6	17.406	3,5	3.732	9,0	13.674	0,72	0,95
	Otros	1,5	4.611,4	20,8	99.195,2	-19,3	-94.584	0,33	0,21
PAÍSES TERCEROS	**CEREALES**	**6,0**	**9.643**	**244,0**	**1.115.897**	**-238,0**	**-1.106.254**	**0,62**	**0,22**
	Trigo	0,6	596	21,3	94.733	-20,8	-94.137	0,95	0,23
	Cebada	0,0	33	0,0	0	0,0	33	0,15	0,00
	Maíz	2,7	5.946	214,7	1.011.241	-212,0	-1.005.295	0,45	0,21
	Arroz	2,6	2.877	6,6	8.696	-4,0	-5.818	0,89	0,76
	Otros	0,2	190,7	1,4	1.227,8	-1,2	-1.037	1,21	1,13

Gráfico 26.
Distribución de las exportaciones e importaciones del Grupo Cereales por subgrupos
Septiembre de 2026

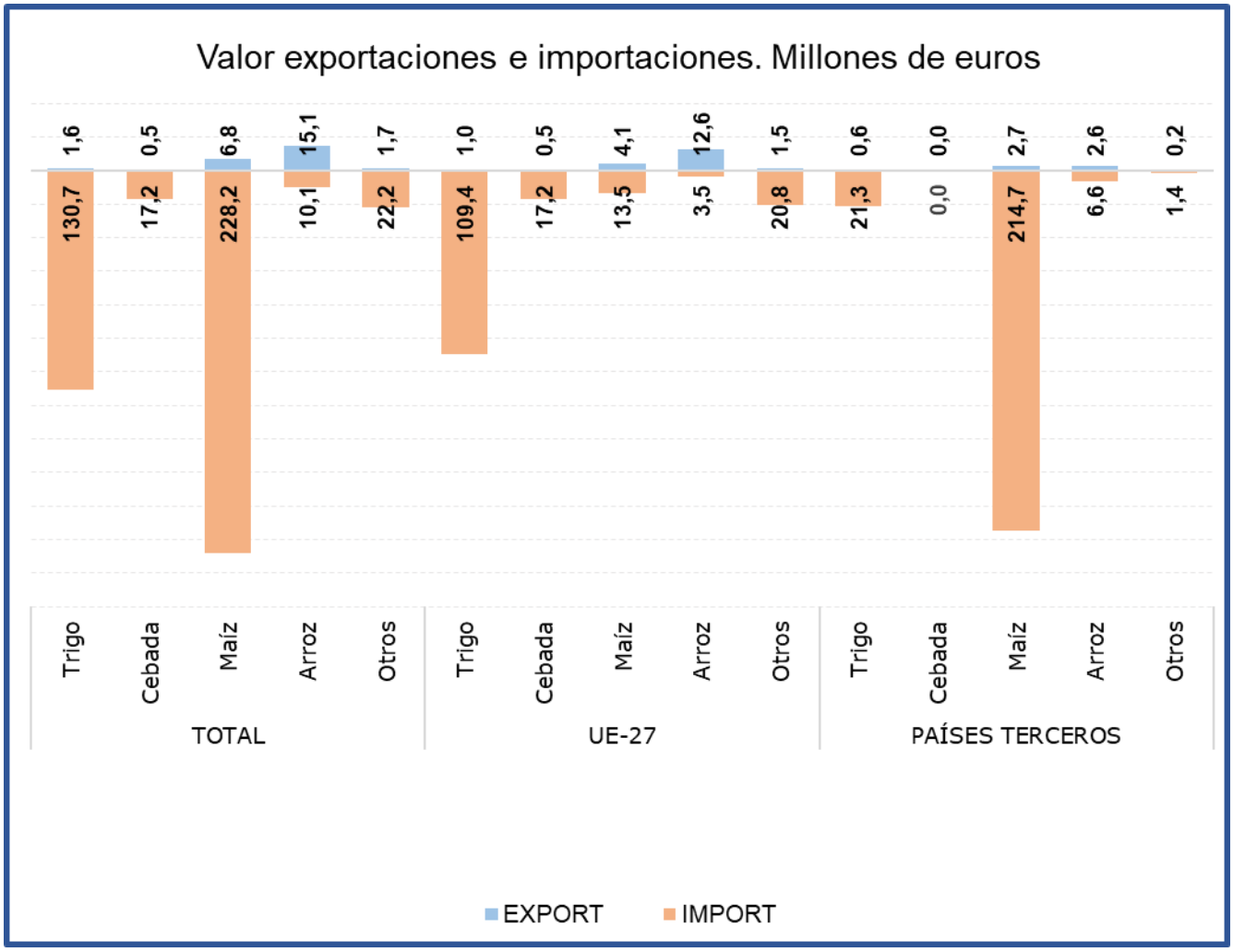

Tabla 53.
Evolución del comercio exterior Subgrupo Maíz (1005)
Septiembre de 2024, 2025 y 2026

Exportación	septiembre 2024	septiembre 2025	septiembre 2026	%var 26/25	Importación	septiembre 2024	septiembre 2025	septiembre 2026	%var 26/25
Valor (M€)	7,49	6,20	6,75	**8,9%**	Valor (M€)	149,83	163,03	228,20	**40,0%**
Volumen (t)	20.648	10.425	14.298	**37,2%**	Volumen (t)	761.375	830.457	1.065.212	**28,3%**
Precio Medio €/kg	0,36	0,59	0,47	**-20,6%**	Precio Medio €/kg	0,20	0,20	0,21	**9,1%**

Saldo (€/kg)	-142,35	-156,83	-221,44	**-41,2%**

% Export/ Export totales **26%**
% Import/ Import totales **56%**

Tabla 54.
Evolución del comercio exterior Subgrupo Trigo (1001)
Septiembre de 2024, 2025 y 2026

Exportación	septiembre 2024	septiembre 2025	septiembre 2026	%var 26/25	Importación	septiembre 2024	septiembre 2025	septiembre 2026	%var 26/25
Valor (M€)	17,32	3,93	1,61	**-58,9%**	Valor (M€)	174,06	188,66	130,74	**-30,7%**
Volumen (t)	42.514	10.360	3.825	**-63,1%**	Volumen (t)	785.713	877.988	566.444	**-35,5%**
Precio Medio €/kg	0,41	0,38	0,42	**11,2%**	Precio Medio €/kg	0,22	0,21	0,23	**7,4%**

Saldo (€/kg)	-156,74	-184,73	-129,12	**30,1%**

% Export/ Export totales **6%**
% Import/ Import totales **32%**

Tabla 55.
Evolución del comercio exterior Subgrupo Arroz (1006)
Septiembre de 2024, 2025 y 2026

Exportación	septiembre 2024	septiembre 2025	septiembre 2026	%var 26/25	Importación	septiembre 2024	septiembre 2025	septiembre 2026	%var 26/25
Valor (M€)	17,57	14,54	15,12	**4,0%**	Valor (M€)	14,85	21,66	10,12	**-53,3%**
Volumen (t)	18.060	16.754	20.284	**21,1%**	Volumen (t)	15.813	31.896	12.428	**-61,0%**
Precio Medio €/kg	0,97	0,87	0,75	**-14,1%**	Precio Medio €/kg	0,94	0,68	0,81	**19,9%**

Saldo (€/kg)	2,72	-7,12	5,00	**170,2%**

% Export/ Export totales **59%**
% Import/ Import totales **2%**

Tabla 56.
Evolución del comercio exterior Subgrupo Cebada (1003)
Septiembre de 2024, 2025 y 2026

Exportación	septiembre 2024	septiembre 2025	septiembre 2026	%var 26/25	Importación	septiembre 2024	septiembre 2025	septiembre 2026	%var 26/25
Valor (M€)	0,37	1,13	0,49	**-56,4%**	Valor (M€)	9,69	5,20	17,22	**231,4%**
Volumen (t)	1.163	4.432	1.463	**-67,0%**	Volumen (t)	46.473	22.155	82.332	**271,6%**
Precio Medio €/kg	0,32	0,26	0,34	**32,1%**	Precio Medio €/kg	0,21	0,23	0,21	**-10,8%**

Saldo (€/kg)	-9,32	-4,07	-16,73	**-311,4%**

% Export/ Export totales **2%**
% Import/ Import totales **4%**

Gráfico 27.
Aportación a las exportaciones e importaciones de los subgrupos del Grupo Cereales (%)
Septiembre de 2026



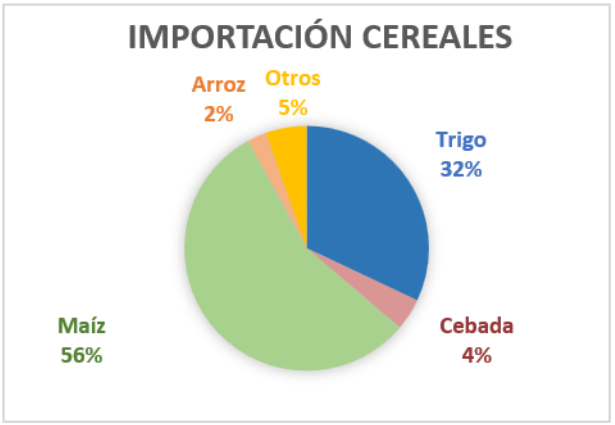

Semillas Oleaginosas, Plantas Industriales y Forrajes (12)

En este grupo se analizan los productos comprendidos en el capítulo 12 del TARIC, correspondiente a Semillas y frutos oleaginosos, semillas y frutos diversos, plantas industriales o medicinales; paja y forraje.

El grupo **Semillas Oleaginosas, Plantas Industriales y Forrajes** tiene carácter importador y tendencia marcadamente decreciente.

Gráfico 28.
Evolución del comercio exterior grupo Semillas Oleaginosas, Plantas Industriales y Forrajes
Años 2024, 2025 y 2026. M€

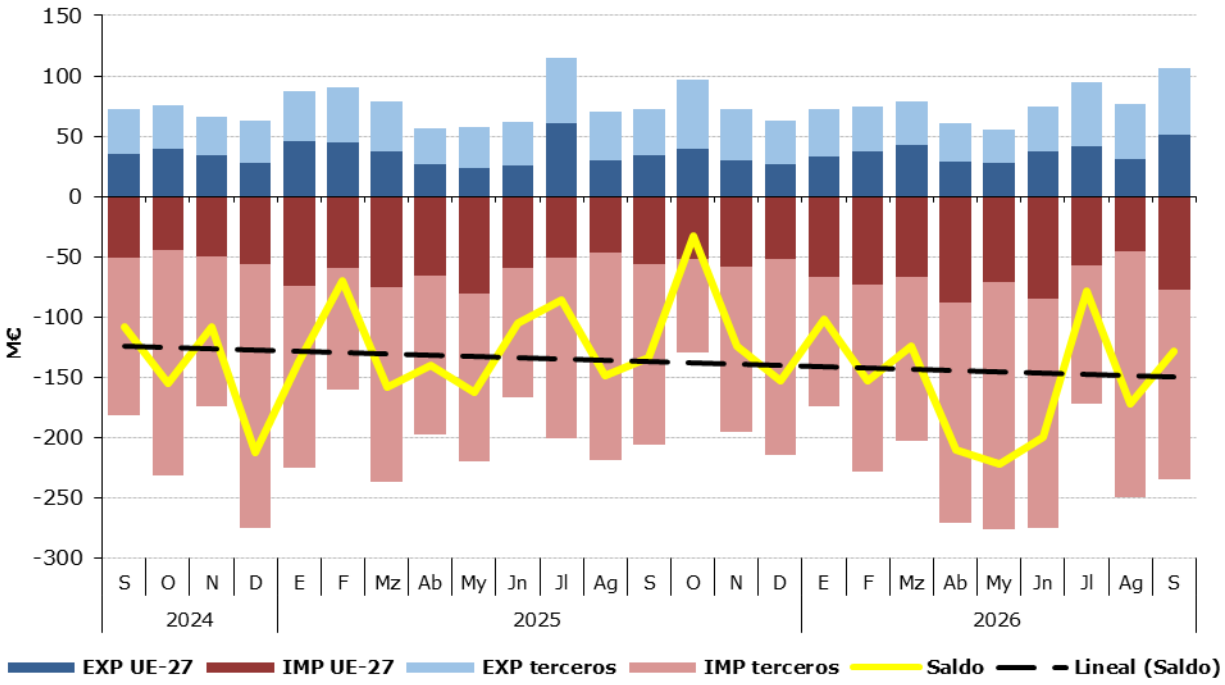

Tabla 57.
Variación Interanual del grupo Semillas Oleaginosas, Plantas Industriales y Forrajes
Septiembre 2026

Semillas oleaginosas (12)		M€			t		€/kg	
		septiembre 2026	(%) Sobre Total	Var. septiembre 2026/2025	septiembre 2026	Var. septiembre 2026/2025	septiembre 2026	Var. septiembre 2026/2025
EXP	Total	105,97		45,6%	234.977	23,7%	0,45	17,8%
	UE-27	50,78	**48%**	47,2%	53.411	-2,5%	0,95	51,0%
	PPTT	55,19	**52%**	44,2%	181.566	34,2%	0,30	7,4%
IMP	Total	234,51		13,7%	364.124	-0,9%	0,64	14,7%
	UE-27	77,25	**33%**	37,9%	82.481	64,5%	0,94	-16,2%
	PPTT	157,26	**67%**	4,7%	281.643	-11,3%	0,56	17,9%
Saldo		-128,55		3,7%	-129.147	27,2%		

Tabla 58.
Distribución del comercio exterior grupo Semillas Oleaginosas, Plantas Industriales y Forrajes
Total, UE y Países Terceros.
Septiembre de 2026

	SEPTIEMBRE 2026	Exportaciones		Importaciones		Saldo (Exp-Imp)		Precio Medio (€/kg)	
		Valor M€	Peso t	Valor M€	Peso t	Valor M€	Peso t	Exportado	Importado
TOTAL	**SEMILLAS OLEAGINOSAS**	**106,0**	**234.977**	**234,5**	**364.124**	**-128,5**	**-129.147**	**0,45**	**0,64**
	Habas de Soja	0,4	213	123,2	267.584	-122,9	-267.371	1,70	0,46
	Semillas de Girasol	17,5	1.754	22,8	31.197	-5,2	-29.443	10,00	0,73
	Forrajes	38,4	150.116	0,5	1.811	37,9	148.304	0,26	0,27
	Otros	49,6	82.893,9	88,0	63.531,6	-38,4	19.362	0,60	1,39
UE-27	**SEMILLAS OLEAGINOSAS**	**50,8**	**53.411**	**77,3**	**82.481**	**-26,5**	**-29.070**	**0,95**	**0,94**
	Habas de Soja	0,3	210	2,4	5.834	-2,0	-5.623	1,65	0,40
	Semillas de Girasol	16,9	1.705	15,8	27.576	1,0	-25.871	9,90	0,57
	Forrajes	4,5	19.031	0,5	1.797	4,1	17.234	0,24	0,27
	Otros	29,0	32.464,8	58,6	47.274,7	-29,6	-14.810	0,89	1,24
PAÍSES TERCEROS	**SEMILLAS OLEAGINOSAS**	**55,2**	**181.566**	**157,3**	**281.643**	**-102,1**	**-100.077**	**0,30**	**0,56**
	Habas de Soja	0,0	3	120,9	261.750	-120,8	-261.747	5,30	0,46
	Semillas de Girasol	0,7	49	6,9	3.622	-6,2	-3.572	13,38	1,91
	Forrajes	33,9	131.085	0,0	14	33,9	131.071	0,26	0,79
	Otros	20,6	50.429,1	29,5	16.256,9	-8,8	34.172	0,41	1,81

Gráfico 29.
Distribución de las exportaciones e importaciones del Grupo Semillas Oleaginosas, Plantas Industriales y Forrajes por subgrupos
Septiembre de 2026

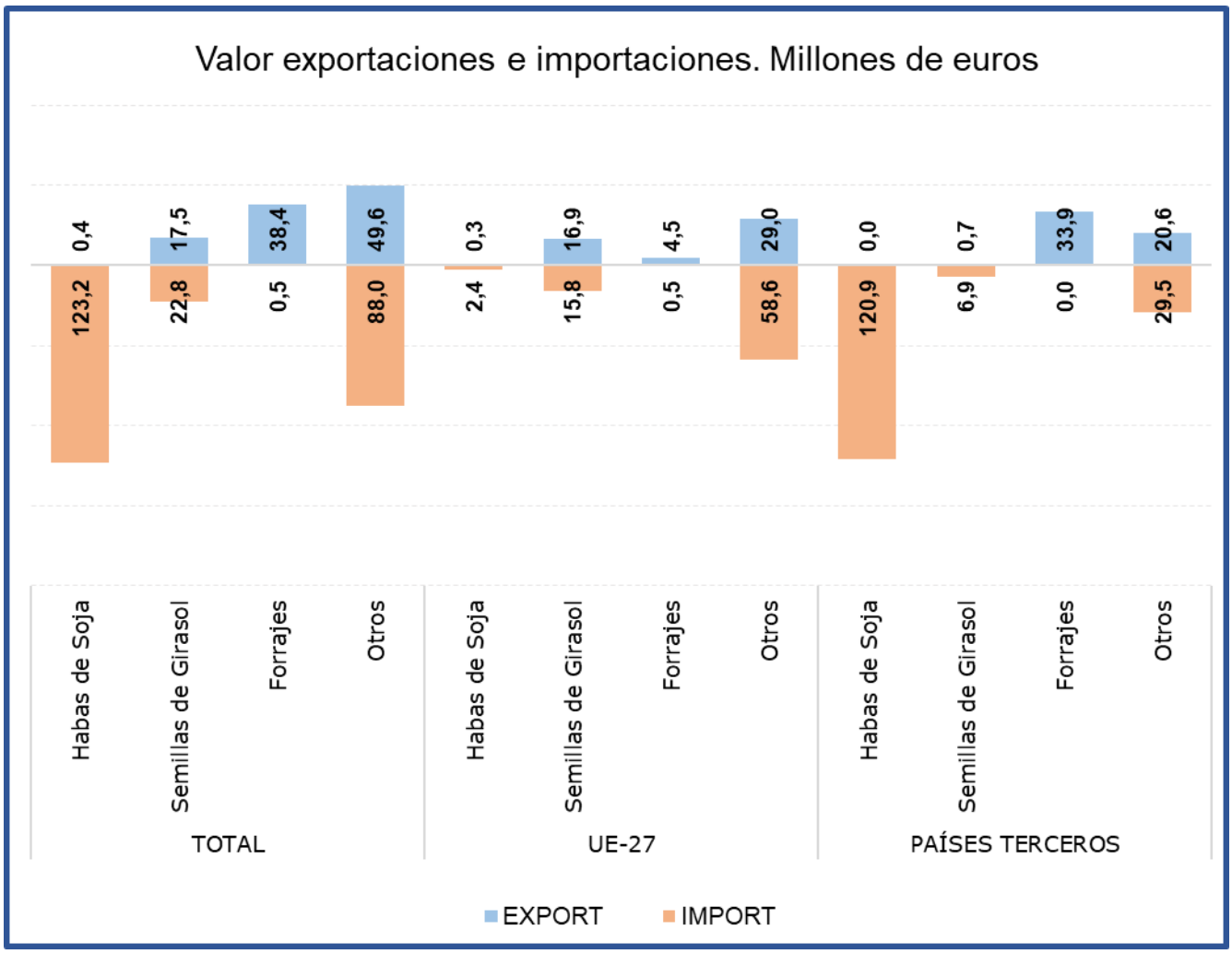

Tabla 59.
Evolución del comercio exterior Subgrupo Habas de Soja (1201)
Septiembre de 2024, 2025 y 2026

Exportación	septiembre 2024	septiembre 2025	septiembre 2026	%var 26/25	Importación	septiembre 2024	septiembre 2025	septiembre 2026	%var 26/25
Valor (M€)	0,23	0,32	0,36	**14,1%**	Valor (M€)	116,13	119,69	123,22	**3,0%**
Volumen (t)	444	549	213	**-61,2%**	Volumen (t)	288.865	309.350	267.584	**-13,5%**
Precio Medio €/kg	0,52	0,58	1,70	**194,1%**	Precio Medio €/kg	0,40	0,39	0,46	**19,0%**

Saldo (€/kg)	-115,90	-119,37	-122,86	**-2,9%**

% Export/ Export totales **0%**
% Import/ Import totales **53%**

Tabla 60.
Evolución del comercio exterior Subgrupo Semillas de Girasol (1206)
Septiembre de 2024, 2025 y 2026

Exportación	septiembre 2024	septiembre 2025	septiembre 2026	%var 26/25	Importación	septiembre 2024	septiembre 2025	septiembre 2026	%var 26/25
Valor (M€)	3,57	4,48	17,54	**291,2%**	Valor (M€)	12,55	23,32	22,75	**-2,4%**
Volumen (t)	4.432	1.874	1.754	**-6,4%**	Volumen (t)	12.529	30.036	31.197	**3,9%**
Precio Medio €/kg	0,81	2,39	10,00	**318,0%**	Precio Medio €/kg	1,00	0,78	0,73	**-6,1%**

Saldo (€/kg)	-8,98	-18,84	-5,21	**72,3%**

% Export/ Export totales **17%**
% Import/ Import totales **10%**

Tabla 61.
Evolución del comercio exterior Subgrupo Forrajes (1214)
Septiembre de 2024, 2025 y 2026

Exportación	septiembre 2024	septiembre 2025	septiembre 2026	%var 26/25	Importación	septiembre 2024	septiembre 2025	septiembre 2026	%var 26/25
Valor (M€)	25,22	20,28	38,42	**89,4%**	Valor (M€)	0,49	0,49	0,49	**1,6%**
Volumen (t)	107.231	89.452	150.116	**67,8%**	Volumen (t)	1.436	1.489	1.811	**21,7%**
Precio Medio €/kg	0,24	0,23	0,26	**12,9%**	Precio Medio €/kg	0,34	0,33	0,27	**-16,5%**

Saldo (€/kg)	24,73	19,79	37,92	**91,6%**

% Export/ Export totales **36%**
% Import/ Import totales **0%**

Gráfico 30.
Aportación a las exportaciones e importaciones de los subgrupos del Grupo Semillas Oleaginosas, Plantas Industriales y Forrajes (%)
Septiembre de 2026

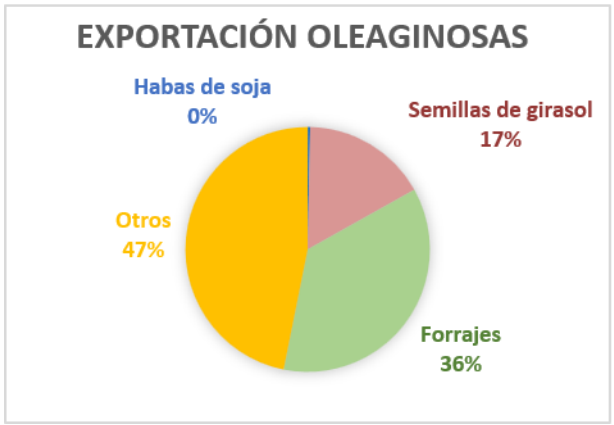



Aceites y grasas (15)

En este grupo se analizan los productos comprendidos en el capítulo 15 del TARIC, correspondiente a Grasas y aceites animales o vegetales, productos de su desdoblamiento; grasas alimenticias elaboradas; ceras de origen animal o vegetal.

El grupo **Aceites y Grasas**, tiene un carácter marcadamente exportador con tendencia decreciente en los últimos años.

Gráfico 31.

Evolución del comercio exterior grupo Aceites y Grasas
Años 2024, 2025 y 2026. M€

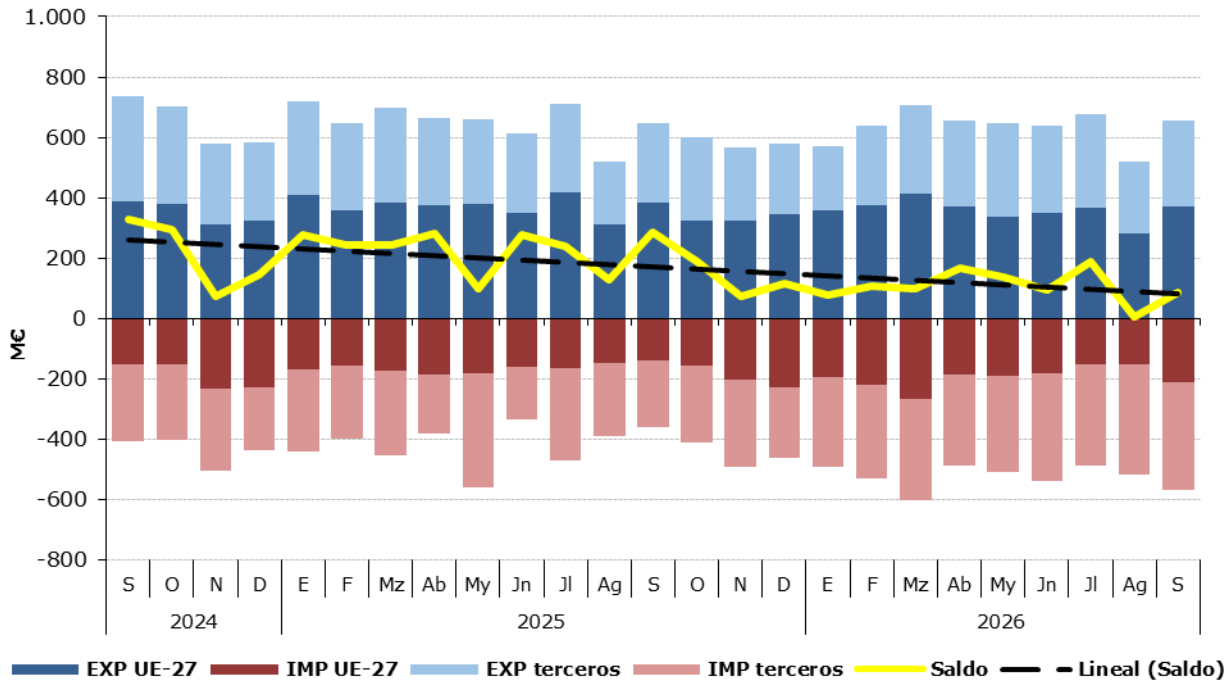

Tabla 62.
Variación Interanual del grupo Aceites y Grasas
Septiembre 2026

Aceites y grasas (15)		M€			t		€/kg	
		septiembre 2026	(%) Sobre Total	Var. septiembre 2026/2025	septiembre 2026	Var. septiembre 2026/2025	septiembre 2026	Var. septiembre 2026/2025
EXP	Total	654,57		1,4%	238.957	1,1%	2,74	0,2%
	UE-27	368,59	**56%**	-3,4%	146.701	-3,2%	2,51	-0,3%
	PPTT	285,98	**44%**	8,4%	92.257	8,9%	3,10	-0,5%
IMP	Total	570,70		58,7%	399.776	47,3%	1,43	7,7%
	UE-27	212,58	**37%**	50,4%	150.528	48,5%	1,41	1,3%
	PPTT	358,12	**63%**	64,0%	249.248	46,6%	1,44	11,9%
Saldo		83,87		-70,7%	-160.819	-357,1%		

Tabla 63.
Distribución del comercio exterior grupo Aceites y Grasas
Total, UE y Países Terceros.
Septiembre de 2026

	SEPTIEMBRE 2026	Exportaciones		Importaciones		Saldo (Exp-Imp)		Precio Medio (€/kg)	
		Valor M€	Peso t	Valor M€	Peso t	Valor M€	Peso t	Exportado	Importado
TOTAL	**ACEITES Y GRASAS**	**654,6**	**238.957**	**570,7**	**399.776**	**83,9**	**-160.819**	**2,74**	**1,43**
	Aceites de Oliva	400,9	95.985	42,8	12.408	358,2	83.577	4,18	3,45
	Aceites de Palma	6,7	4.054	36,5	31.426	-29,8	-27.372	1,65	1,16
	Aceites de Girasol	25,3	15.180	80,3	61.503	-55,0	-46.323	1,67	1,30
	Otros	221,7	123.738,4	411,1	294.438,9	-189,5	-170.700	1,79	1,40
UE-27	**ACEITES Y GRASAS**	**368,6**	**146.701**	**212,6**	**150.528**	**156,0**	**-3.827**	**2,51**	**1,41**
	Aceites de Oliva	220,1	57.996	25,2	7.317	194,9	50.679	3,80	3,45
	Aceites de Palma	6,5	3.964	3,5	2.143	3,0	1.821	1,64	1,63
	Aceites de Girasol	16,1	9.600	42,6	32.066	-26,6	-22.466	1,67	1,33
	Otros	125,9	75.139,6	141,2	109.000,8	-15,4	-33.861	1,68	1,30
PAÍSES TERCEROS	**ACEITES Y GRASAS**	**286,0**	**92.257**	**358,1**	**249.248**	**-72,1**	**-156.992**	**3,10**	**1,44**
	Aceites de Oliva	180,8	37.988	17,5	5.091	163,2	32.897	4,76	3,44
	Aceites de Palma	0,2	90	33,0	29.282	-32,9	-29.193	2,21	1,13
	Aceites de Girasol	9,2	5.579	37,6	29.436	-28,4	-23.857	1,65	1,28
	Otros	95,8	48.598,8	269,9	185.438,1	-174,1	-136.839	1,97	1,46

Gráfico 32.
Distribución de las exportaciones e importaciones del Grupo Aceites por subgrupos
Septiembre de 2026

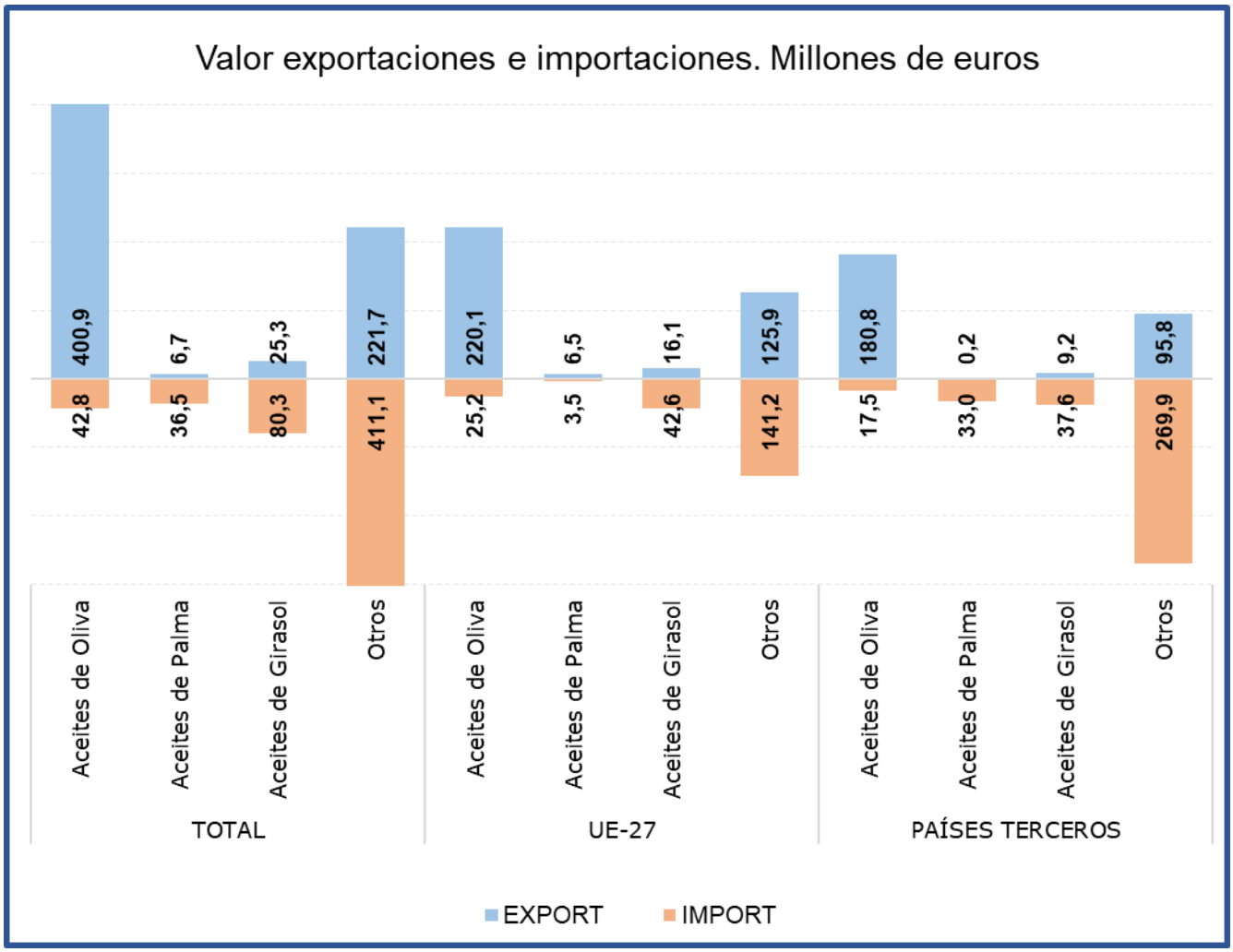

Tabla 64.
Evolución del comercio exterior Subgrupo Aceite de Oliva (1509)
Septiembre de 2024, 2025 y 2026

Exportación	septiembre 2024	septiembre 2025	septiembre 2026	%var 26/25	Importación	septiembre 2024	septiembre 2025	septiembre 2026	%var 26/25
Valor (M€)	529,33	408,48	400,92	**-1,8%**	Valor (M€)	95,91	36,87	42,76	**16,0%**
Volumen (t)	69.048	95.004	95.985	**1,0%**	Volumen (t)	15.203	11.167	12.408	**11,1%**
Precio Medio €/kg	7,67	4,30	4,18	**-2,9%**	Precio Medio €/kg	6,31	3,30	3,45	**4,4%**

Saldo (€/kg)	433,42	371,61	358,16	**-3,6%**

% Export/ Export totales **61%**
% Import/ Import totales **7%**

Tabla 65.
Evolución del comercio exterior Subgrupo Aceite de Palma (1511)
Septiembre de 2024, 2025 y 2026

Exportación	septiembre 2024	septiembre 2025	septiembre 2026	%var 26/25	Importación	septiembre 2024	septiembre 2025	septiembre 2026	%var 26/25
Valor (M€)	8,41	8,96	6,70	**-25,3%**	Valor (M€)	48,13	34,18	36,54	**6,9%**
Volumen (t)	5.946	5.834	4.054	**-30,5%**	Volumen (t)	48.545	31.658	31.426	**-0,7%**
Precio Medio €/kg	1,41	1,54	1,65	**7,5%**	Precio Medio €/kg	0,99	1,08	1,16	**7,7%**

Saldo (€/kg)	-39,73	-25,22	-29,84	**-18,3%**

% Export/ Export totales **1%**
% Import/ Import totales **6%**

Tabla 66.
Evolución del comercio exterior Subgrupo Aceite de Girasol (1512)
Septiembre de 2024, 2025 y 2026

Exportación	septiembre 2024	septiembre 2025	septiembre 2026	%var 26/25	Importación	septiembre 2024	septiembre 2025	septiembre 2026	%var 26/25
Valor (M€)	31,31	25,30	25,29	**-0,1%**	Valor (M€)	57,30	56,55	80,26	**41,9%**
Volumen (t)	22.387	16.233	15.180	**-6,5%**	Volumen (t)	57.173	43.119	61.503	**42,6%**
Precio Medio €/kg	1,40	1,56	1,67	**6,9%**	Precio Medio €/kg	1,00	1,31	1,30	**-0,5%**

Saldo (€/kg)	-25,99	-31,25	-54,97	**-75,9%**

% Export/ Export totales **4%**
% Import/ Import totales **14%**

Gráfico 33.
Aportación a las exportaciones e importaciones de los subgrupos del Grupo Aceites y Grasas (%)
Septiembre de 2026

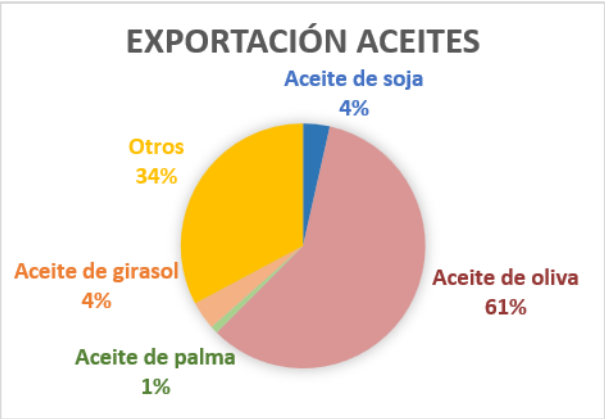

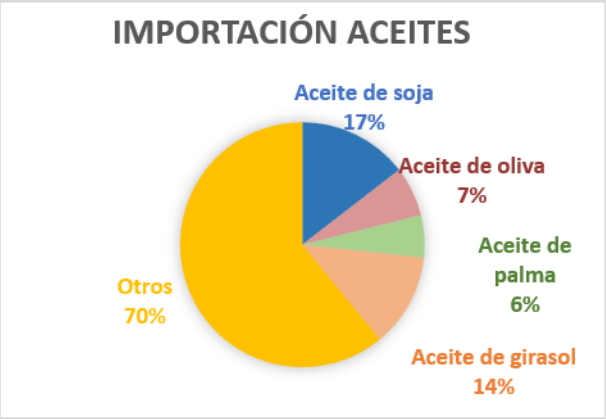

Preparaciones de carne y pescado (16)

En este grupo se analizan los productos comprendidos en el capítulo 16 del TARIC, correspondiente a Preparaciones de carne, de pescado o de crustáceos, de moluscos o de otros invertebrados acuáticos.

El grupo **Preparaciones de carne y pescado** tiene carácter exportador con tendencia ligeramente creciente.

Gráfico 34
Evolución del comercio exterior grupo Preparaciones de carne y pescado
Años 2024, 2025 y 2026. M€

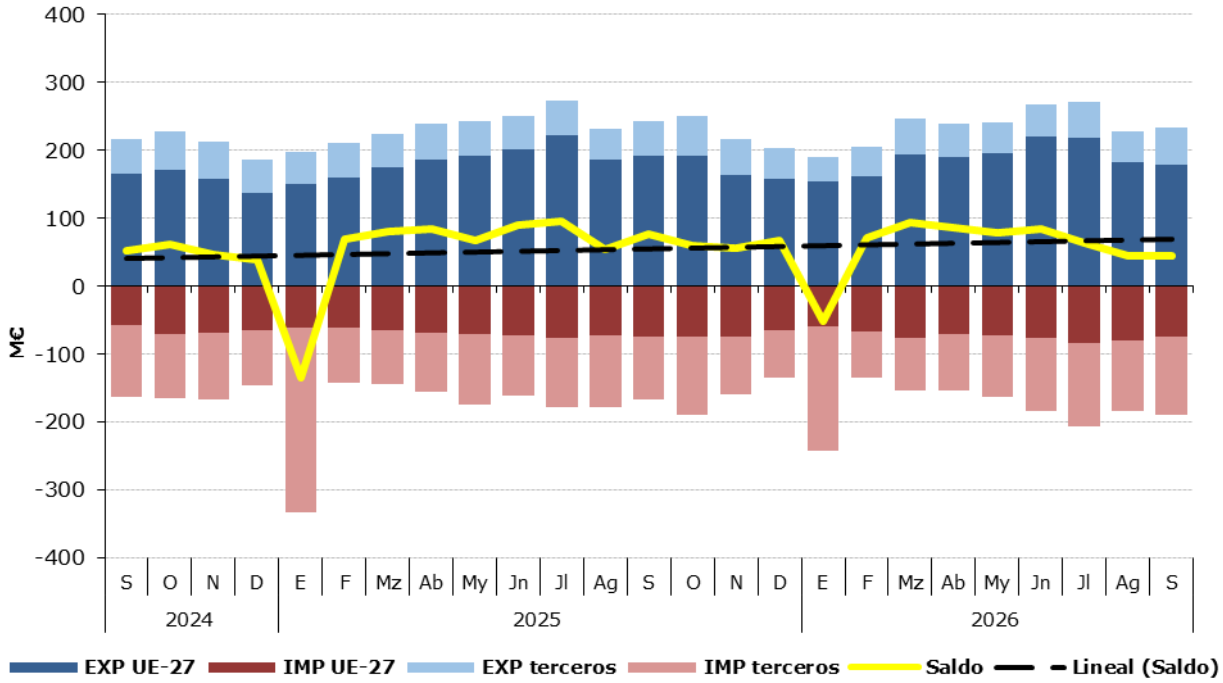

Tabla 67.
Variación Interanual del grupo Preparaciones de carne y pescado
Septiembre 2026

Preparaciones de C. y P. (16)		M€			t		€/kg	
		septiembre 2026	(%) Sobre Total	Var. septiembre 2026/2025	septiembre 2026	Var. septiembre 2026/2025	septiembre 2026	Var. septiembre 2026/2025
EXP	Total	233,76		-3,8%	35.763	-4,6%	6,54	0,8%
	UE-27	179,38	**77%**	-6,8%	28.621	-6,9%	6,27	0,1%
	PPTT	54,38	**23%**	7,3%	7.142	5,8%	7,61	1,4%
IMP	Total	189,98		13,8%	38.887	15,0%	4,89	-1,1%
	UE-27	74,73	**39%**	0,2%	14.750	1,4%	5,07	-1,2%
	PPTT	115,25	**61%**	24,8%	24.137	25,3%	4,78	-0,4%
Saldo		43,78		-42,5%	-3.124	-185,0%		

Tabla 68.
Distribución del comercio exterior grupo Preparaciones de carne y pescado
Total, UE y Países Terceros.
Septiembre de 2026

	SEPTIEMBRE 2026	Exportaciones		Importaciones		Saldo (Exp-Imp)		Precio Medio (€/kg)	
		Valor M€	Peso t	Valor M€	Peso t	Valor M€	Peso t	Exportado	Importado
TOTAL	**PREPARACIONES DE CARNE Y PESCADO**	**233,8**	**35.763**	**190,0**	**38.887**	**43,8**	**-3.124**	**6,54**	**4,89**
	Embutidos de carne	53,6	7.079	14,8	3.750	38,8	3.329	7,58	3,95
	Preparaciones y conservas de pescado	108,3	15.255	114,9	22.356	-6,6	-7.101	7,10	5,14
	Crustáceos y moluscos preparados o conservados	31,4	5.719	23,4	5.745	8,0	-26	5,49	4,07
	Otros	40,5	7.710,5	36,9	7.036,4	3,5	674	5,25	5,25
UE-27	**PREPARACIONES DE CARNE Y PESCADO**	**179,4**	**28.621**	**74,7**	**14.750**	**104,7**	**13.870**	**6,27**	**5,07**
	Embutidos de carne	38,2	5.005	14,7	3.693	23,6	1.312	7,64	3,97
	Preparaciones y conservas de pescado	89,0	13.025	21,6	4.141	67,4	8.884	6,83	5,22
	Crustáceos y moluscos preparados o conservados	23,4	4.996	5,6	684	17,9	4.312	4,69	8,13
	Otros	28,7	5.594,7	32,9	6.232,3	-4,2	-638	5,13	5,28
PAÍSES TERCEROS	**PREPARACIONES DE CARNE Y PESCADO**	**54,4**	**7.142**	**115,3**	**24.137**	**-60,9**	**-16.994**	**7,61**	**4,78**
	Embutidos de carne	15,4	2.074	0,1	57	15,3	2.017	7,42	2,53
	Preparaciones y conservas de pescado	19,3	2.230	93,2	18.215	-74,0	-15.985	8,64	5,12
	Crustáceos y moluscos preparados o conservados	8,0	723	17,8	5.061	-9,9	-4.338	11,01	3,52
	Otros	11,8	2.115,9	4,0	804,1	7,7	1.312	5,56	5,03

Gráfico 35.
Distribución de las exportaciones e importaciones del Grupo Preparaciones de carne y pescado por subgrupos
Septiembre de 2026

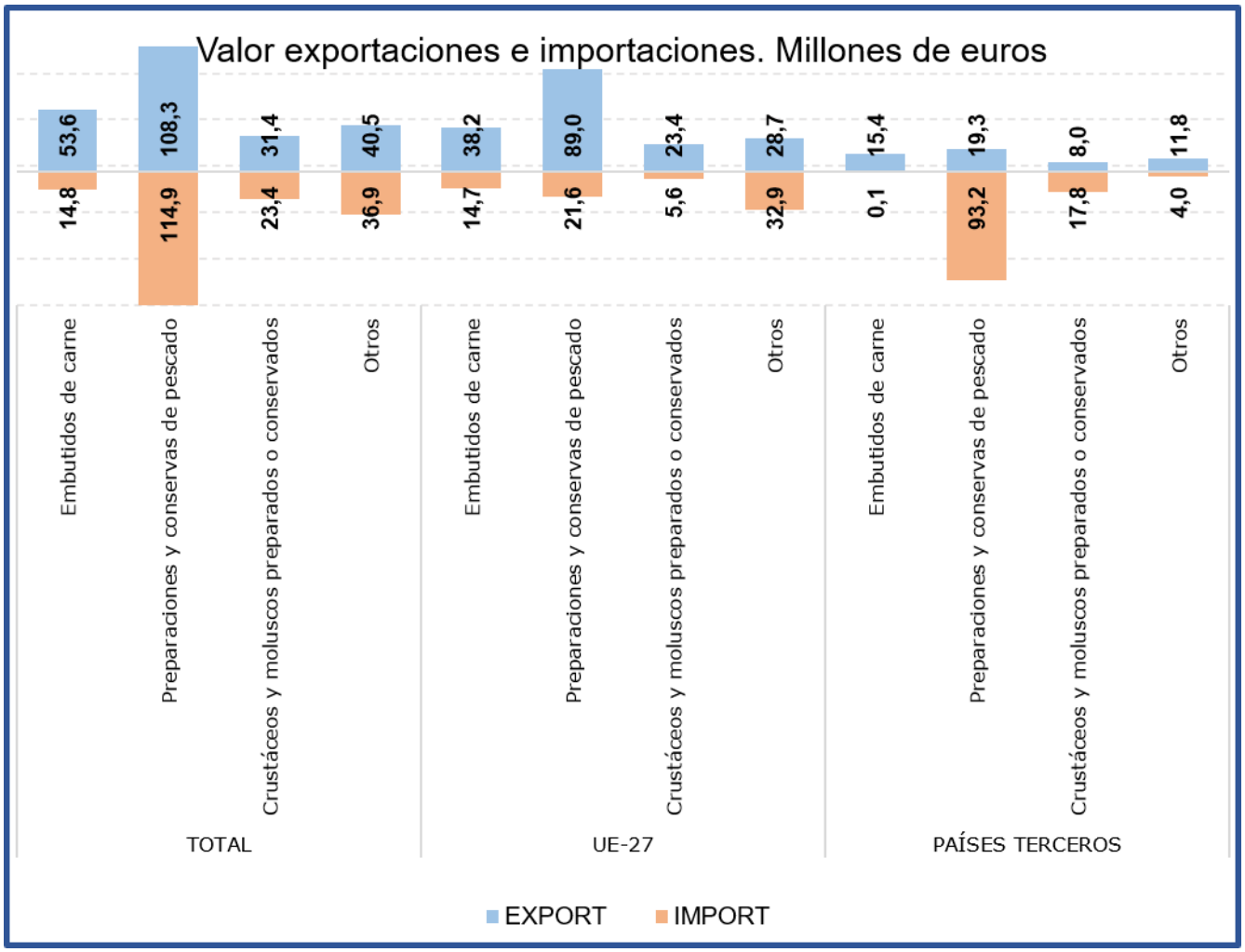

Tabla 69.
Evolución del comercio exterior Subgrupo Embutidos de carne (1601)
Septiembre de 2024, 2025 y 2026

Exportación	septiembre 2024	septiembre 2025	septiembre 2026	%var 26/25	Importación	septiembre 2024	septiembre 2025	septiembre 2026	%var 26/25
Valor (M€)	57,18	64,04	53,63	**-16,3%**	Valor (M€)	11,87	14,47	14,81	**2,4%**
Volumen (t)	7.507	8.204	7.079	**-13,7%**	Volumen (t)	2.601	3.536	3.750	**6,1%**
Precio Medio €/kg	7,62	7,81	7,58	**-2,9%**	Precio Medio €/kg	4,56	4,09	3,95	**-3,5%**

Saldo (€/kg)	45,31	49,57	38,82	**-21,7%**

% Export/ Export totales	23%
% Import/ Import totales	8%

Tabla 70.
Evolución del comercio exterior Subgrupo Preparaciones y conservas de pescado (1604)
Septiembre de 2024, 2025 y 2026

Exportación	septiembre 2024	septiembre 2025	septiembre 2026	%var 26/25	Importación	septiembre 2024	septiembre 2025	septiembre 2026	%var 26/25
Valor (M€)	93,65	108,49	108,27	**-0,2%**	Valor (M€)	106,41	97,87	114,85	**17,3%**
Volumen (t)	13.315	16.062	15.255	**-5,0%**	Volumen (t)	21.773	19.170	22.356	**16,6%**
Precio Medio €/kg	7,03	6,75	7,10	**5,1%**	Precio Medio €/kg	4,89	5,11	5,14	**0,6%**

Saldo (€/kg)	-12,76	10,62	-6,58	**-161,9%**

% Export/ Export totales	46%
% Import/ Import totales	60%

Tabla 71.
Evolución del comercio exterior Subgrupo Crustáceos y moluscos preparados o conservados (1605)
Septiembre de 2024, 2025 y 2026

Exportación	septiembre 2024	septiembre 2025	septiembre 2026	%var 26/25	Importación	septiembre 2024	septiembre 2025	septiembre 2026	%var 26/25
Valor (M€)	32,55	34,69	31,41	**-9,5%**	Valor (M€)	21,18	17,37	23,38	**34,6%**
Volumen (t)	6.227	5.944	5.719	**-3,8%**	Volumen (t)	5.070	4.083	5.745	**40,7%**
Precio Medio €/kg	5,23	5,84	5,49	**-5,9%**	Precio Medio €/kg	4,18	4,25	4,07	**-4,3%**

Saldo (€/kg)	11,37	17,32	8,03	**-53,6%**

% Export/ Export totales	13%
% Import/ Import totales	12%

Gráfico 36.
Aportación a las exportaciones e importaciones de los subgrupos del Grupo Preparaciones de carne y pescado (%)
Septiembre de 2026





Bebidas (22)

En este grupo se analizan los productos comprendidos en el capítulo 22 del TARIC, correspondiente a Bebidas, líquidos alcohólicos y vinagre.

El grupo **Bebidas** tiene un carácter claramente exportador con tendencia suavemente decreciente.

Gráfico 37
Evolución del comercio exterior grupo Bebidas
Años 2024, 2025 y 2026. M€

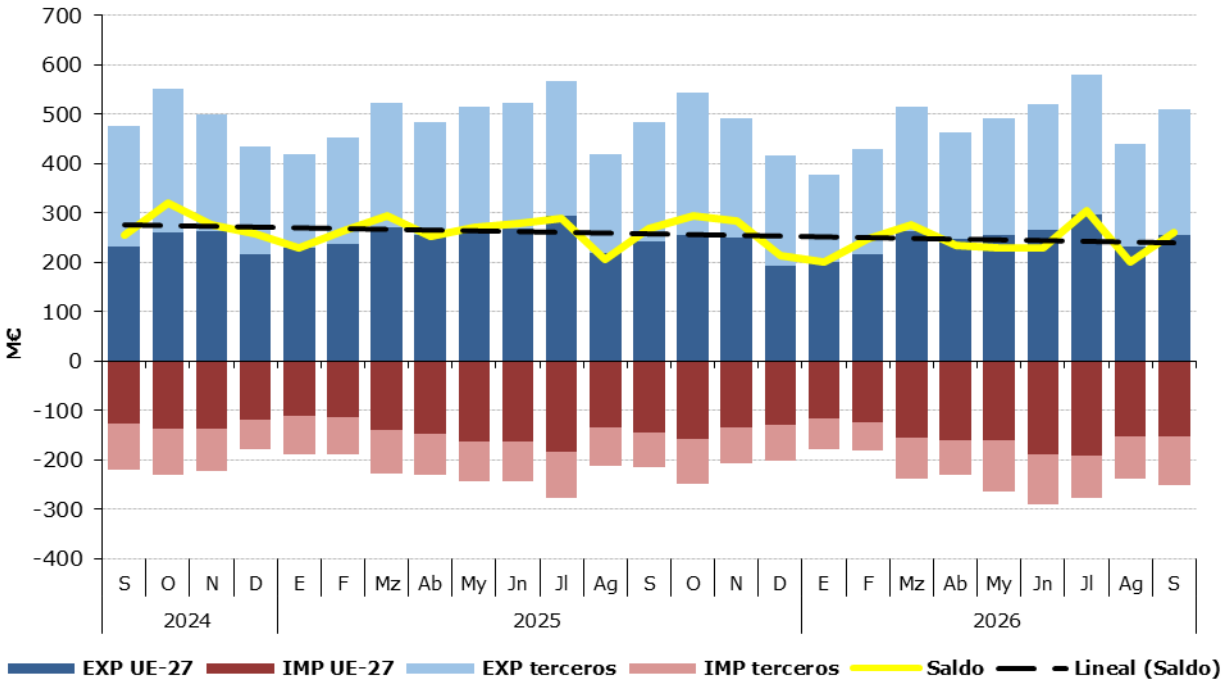

Tabla 72.
Variación Interanual del grupo Bebidas
Septiembre 2026

Bebidas (22)		M€			t		€/kg	
		septiembre 2026	(%) Sobre Total	Var. septiembre 2026/2025	septiembre 2026	Var. septiembre 2026/2025	septiembre 2026	Var. septiembre 2026/2025
EXP	Total	509,92		5,3%	359.111	5,7%	1,42	-0,5%
	UE-27	255,92	**50%**	5,3%	217.959	6,4%	1,17	-1,0%
	PPTT	254,00	**50%**	5,2%	141.152	4,8%	1,80	0,4%
IMP	Total	250,38		16,4%	163.898	23,3%	1,53	-5,6%
	UE-27	151,89	**61%**	4,8%	116.345	12,3%	1,31	-6,7%
	PPTT	98,49	**39%**	40,5%	47.553	62,3%	2,07	-13,4%
Saldo		259,54		-3,7%	195.213	-5,6%		

Tabla 73.
Distribución del comercio exterior grupo Bebidas
Total, UE y Países Terceros.
Septiembre de 2026

	SEPTIEMBRE 2026	Exportaciones		Importaciones		Saldo (Exp-Imp)		Precio Medio (€/kg)	
		Valor M€	Peso t	Valor M€	Peso t	Valor M€	Peso t	Exportado	Importado
TOTAL	**BEBIDAS**	**509,9**	**359.111**	**250,4**	**163.898**	**259,5**	**195.213**	**1,42**	**1,53**
	Bebidas refrescantes	78,0	87.295	45,7	41.084	32,3	46.211	0,89	1,11
	Vinos	237,8	145.195	25,5	7.171	212,3	138.024	1,64	3,56
	Bebidas espirituosas	96,6	23.763	98,7	19.826	-2,1	3.936	4,07	4,98
	Otros	97,5	102.857,6	80,4	95.816,8	17,0	7.041	0,95	0,84
UE-27	**BEBIDAS**	**255,9**	**217.959**	**151,9**	**116.345**	**104,0**	**101.614**	**1,17**	**1,31**
	Bebidas refrescantes	44,1	48.210	43,0	38.830	1,1	9.380	0,91	1,11
	Vinos	104,7	93.240	22,1	4.064	82,6	89.176	1,12	5,44
	Bebidas espirituosas	44,7	8.430	36,2	7.487	8,5	943	5,30	4,84
	Otros	62,5	68.078,8	50,6	65.963,0	11,9	2.116	0,92	0,77
PAÍSES TERCEROS	**BEBIDAS**	**254,0**	**141.152**	**98,5**	**47.553**	**155,5**	**93.599**	**1,80**	**2,07**
	Bebidas refrescantes	33,9	39.085	2,7	2.254	31,2	36.831	0,87	1,21
	Vinos	133,1	51.955	3,4	3.107	129,7	48.849	2,56	1,10
	Bebidas espirituosas	51,9	15.333	62,5	12.339	-10,6	2.994	3,39	5,06
	Otros	35,0	34.778,8	29,9	29.853,8	5,1	4.925	1,01	1,00

Gráfico 38.
Distribución de las exportaciones e importaciones del Grupo Bebidas por subgrupos
Septiembre de 2026

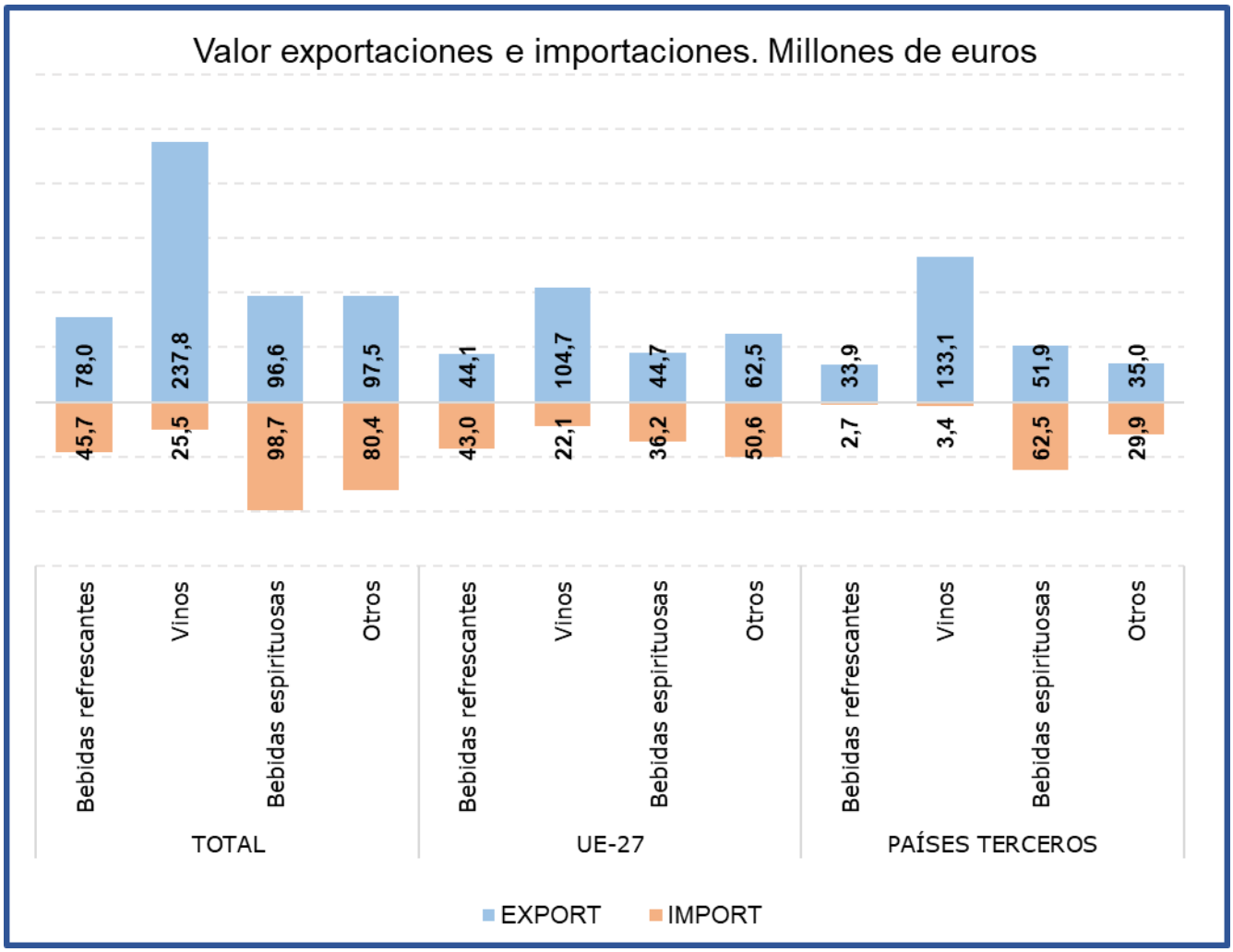

Tabla 74.
Evolución del comercio exterior Subgrupo Vinos y Mostos (2204)
Septiembre de 2024, 2025 y 2026

Exportación	septiembre 2024	septiembre 2025	septiembre 2026	%var 26/25	Importación	septiembre 2024	septiembre 2025	septiembre 2026	%var 26/25
Valor (M€)	248,32	243,53	237,83	**-2,3%**	Valor (M€)	23,54	22,97	25,52	**11,1%**
Volumen (t)	150.363	156.839	145.195	**-7,4%**	Volumen (t)	10.832	8.305	7.171	**-13,7%**
Precio Medio €/kg	1,65	1,55	1,64	**5,5%**	Precio Medio €/kg	2,17	2,77	3,56	**28,7%**

Saldo (€/kg)	224,78	220,56	212,31	**-3,7%**

% Export/ Export totales **47%**
% Import/ Import totales **10%**

Tabla 75.
Evolución del comercio exterior Subgrupo Bebidas Espirituosas (2208)
Septiembre de 2024, 2025 y 2026

Exportación	septiembre 2024	septiembre 2025	septiembre 2026	%var 26/25	Importación	septiembre 2024	septiembre 2025	septiembre 2026	%var 26/25
Valor (M€)	98,00	101,41	96,62	**-4,7%**	Valor (M€)	86,43	84,98	98,72	**16,2%**
Volumen (t)	24.870	27.555	23.763	**-13,8%**	Volumen (t)	17.931	17.560	19.826	**12,9%**
Precio Medio €/kg	3,94	3,68	4,07	**10,5%**	Precio Medio €/kg	4,82	4,84	4,98	**2,9%**

Saldo (€/kg)	11,57	16,43	-2,10	**-112,8%**

% Export/ Export totales **19%**
% Import/ Import totales **39%**

Tabla 76.
Evolución del comercio exterior Subgrupo Bebidas Refrescantes (2202)
Septiembre de 2024, 2025 y 2026

Exportación	septiembre 2024	septiembre 2025	septiembre 2026	%var 26/25	Importación	septiembre 2024	septiembre 2025	septiembre 2026	%var 26/25
Valor (M€)	58,18	62,08	78,02	**25,7%**	Valor (M€)	37,11	45,78	45,72	**-0,1%**
Volumen (t)	67.464	69.791	87.295	**25,1%**	Volumen (t)	28.879	33.457	41.084	**22,8%**
Precio Medio €/kg	0,86	0,89	0,89	**0,5%**	Precio Medio €/kg	1,28	1,37	1,11	**-18,7%**

Saldo (€/kg)	21,07	16,30	32,30	**98,2%**

% Export/ Export totales **15%**
% Import/ Import totales **18%**

Gráfico 39.
Aportación a las exportaciones e importaciones de los subgrupos del Grupo Bebidas (%)
Septiembre de 2026



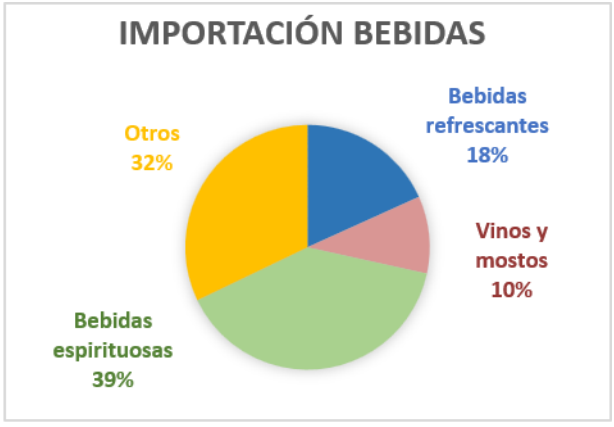

Subproductos de la Industria Alimentaria y Piensos (23)

En este grupo se analizan los productos comprendidos en el capítulo 23 del TARIC, correspondiente a Residuos y desperdicios de las industrias alimentarias; alimentos preparados para animales.

El grupo **Subproductos de la Industria Alimentaria y Piensos** es marcadamente importador con variaciones mensuales notables y tendencia creciente.

Gráfico 40.
Evolución del comercio exterior grupo Subproductos de la Industria Alimentaria y Piensos.
Años 2024, 2025 y 2026. M€

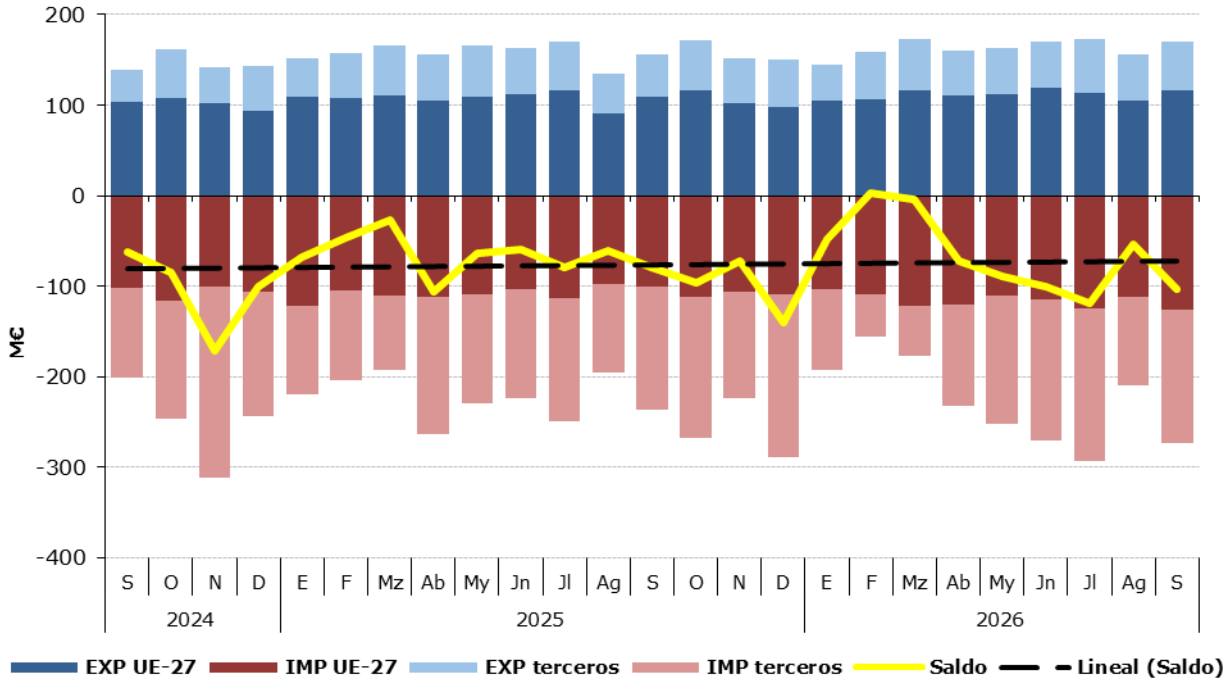

Tabla 77.
Variación Interanual del grupo Subproductos de la Industria Alimentaria y Piensos.
Septiembre 2026

Piensos (23)		M€			t		€/kg	
		septiembre 2026	(%) Sobre Total	Var. septiembre 2026/2025	septiembre 2026	Var. septiembre 2026/2025	septiembre 2026	Var. septiembre 2026/2025
EXP	Total	169,65		8,4%	163.883	2,7%	1,04	5,6%
	UE-27	116,31	**69%**	6,1%	125.200	4,9%	0,93	1,1%
	PPTT	53,34	**31%**	13,8%	38.683	-4,1%	1,38	18,6%
IMP	Total	272,97		15,7%	524.772	-4,5%	0,52	21,1%
	UE-27	125,51	**46%**	25,1%	139.903	29,3%	0,90	-3,2%
	PPTT	147,46	**54%**	8,7%	384.868	-12,8%	0,38	24,7%
Saldo		-103,33		-30,2%	-360.888	7,4%		

Tabla 78.
Distribución del comercio exterior grupo Subproductos de la Industria Alimentaria y Piensos.
Total, UE y Países Terceros.
Septiembre de 2026

	SEPTIEMBRE 2026	Exportaciones		Importaciones		Saldo (Exp-Imp)		Precio Medio (€/kg)	
		Valor M€	Peso t	Valor M€	Peso t	Valor M€	Peso t	Exportado	Importado
TOTAL	**SUBPRODUCTOS Y PIENSOS**	**169,6**	**163.883**	**273,0**	**524.772**	**-103,3**	**-360.888**	**1,04**	**0,52**
	Proteína Animal Transformada	26,2	30.869	25,1	13.931	1,1	16.937	0,85	1,80
	Tortas de Soja	5,9	16.226	103,6	290.250	-97,7	-274.024	0,36	0,36
	Otras Tortas	3,8	17.316	18,2	81.650	-14,4	-64.335	0,22	0,22
	Piensos	127,9	84.933	108,0	55.899	19,9	29.033	1,51	1,93
	Otros	5,9	14.540,0	18,1	83.040,1	-12,2	-68.500	0,41	0,22
UE-27	**SUBPRODUCTOS Y PIENSOS**	**116,3**	**125.200**	**125,5**	**139.903**	**-9,2**	**-14.703**	**0,93**	**0,90**
	Proteína Animal Transformada	18,8	18.055	9,9	6.596	8,8	11.459	1,04	1,51
	Tortas de Soja	5,9	16.224	0,8	2.101	5,1	14.122	0,36	0,39
	Otras Tortas	3,8	17.307	14,5	61.803	-10,7	-44.496	0,22	0,23
	Piensos	82,8	60.834	94,1	50.983	-11,3	9.851	1,36	1,85
	Otros	5,1	12.780,9	6,2	18.420,0	-1,1	-5.639	0,40	0,34
PAÍSES TERCEROS	**SUBPRODUCTOS Y PIENSOS**	**53,3**	**38.683**	**147,5**	**384.868**	**-94,1**	**-346.185**	**1,38**	**0,38**
	Proteína Animal Transformada	7,4	12.814	15,2	7.335	-7,8	5.479	0,58	2,07
	Tortas de Soja	0,0	3	102,7	288.149	-102,7	-288.146	2,46	0,36
	Otras Tortas	0,0	9	3,8	19.847	-3,7	-19.838	1,63	0,19
	Piensos	45,1	24.099	13,9	4.917	31,2	19.182	1,87	2,83
	Otros	0,8	1.759,1	11,9	64.620,1	-11,1	-62.861	0,46	0,18

Gráfico 41.
Distribución de las exportaciones e importaciones del Grupo Subproductos de la Industria Alimentaria y Piensos, por subgrupos
Septiembre de 2026

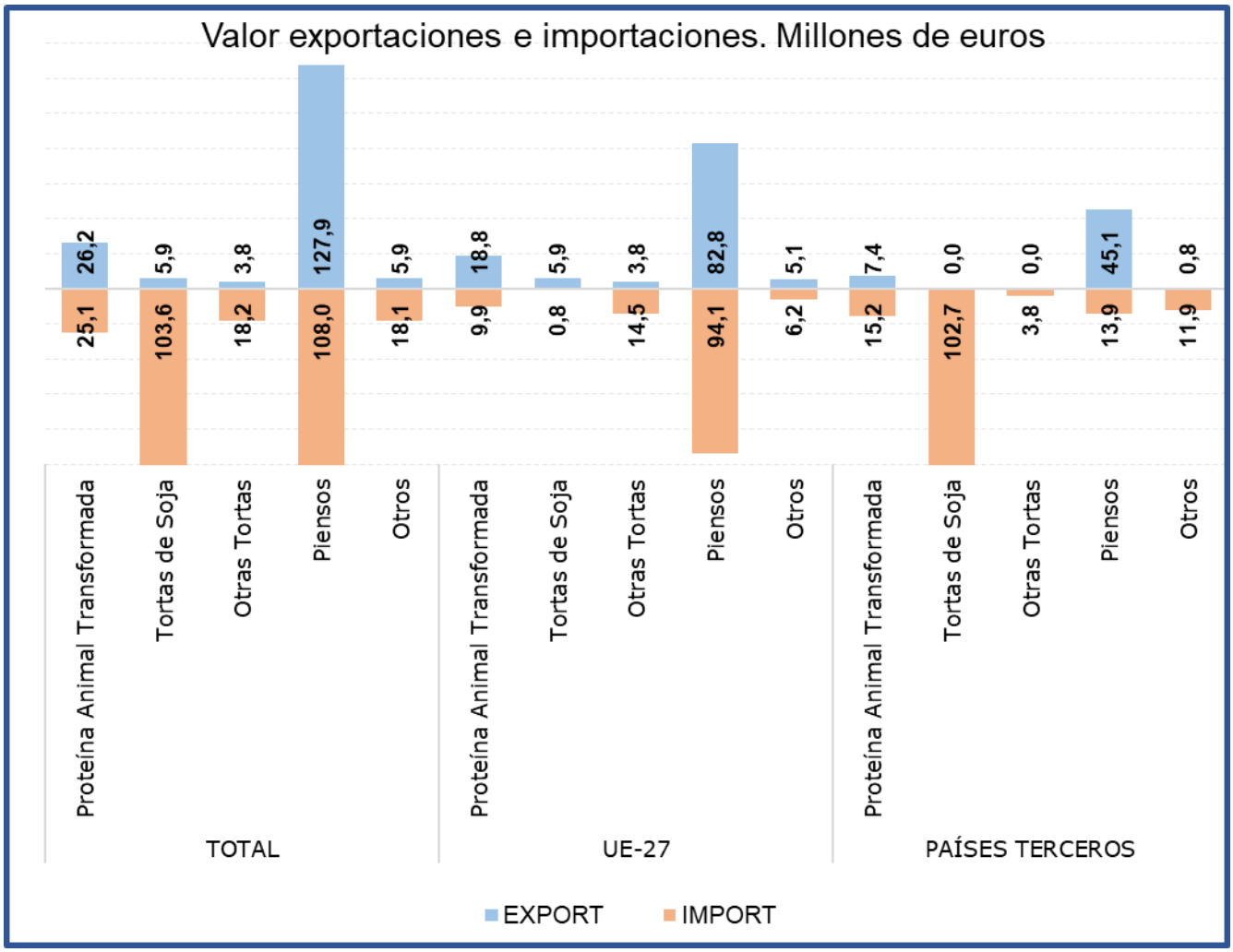

Tabla 79.
Evolución del comercio exterior Subgrupo Piensos (2309)
Septiembre de 2024, 2025 y 2026

Exportación	septiembre 2024	septiembre 2025	septiembre 2026	%var 26/25	Importación	septiembre 2024	septiembre 2025	septiembre 2026	%var 26/25
Valor (M€)	107,06	121,19	127,89	**5,5%**	Valor (M€)	87,30	90,84	107,98	**18,9%**
Volumen (t)	78.075	88.254	84.933	**-3,8%**	Volumen (t)	51.709	53.003	55.899	**5,5%**
Precio Medio €/kg	1,37	1,37	1,51	**9,7%**	Precio Medio €/kg	1,69	1,71	1,93	**12,7%**

Saldo (€/kg)	19,76	30,35	19,91	**-34,4%**

% Export/ Export totales **75%**
% Import/ Import totales **40%**

Tabla 80.
Evolución del comercio exterior Subgrupo Tortas de Soja (2304)
Septiembre de 2024, 2025 y 2026

Exportación	septiembre 2024	septiembre 2025	septiembre 2026	%var 26/25	Importación	septiembre 2024	septiembre 2025	septiembre 2026	%var 26/25
Valor (M€)	5,58	5,86	5,88	**0,4%**	Valor (M€)	63,70	96,53	103,55	**7,3%**
Volumen (t)	14.401	16.782	16.226	**-3,3%**	Volumen (t)	170.630	327.102	290.250	**-11,3%**
Precio Medio €/kg	0,39	0,35	0,36	**3,8%**	Precio Medio €/kg	0,37	0,30	0,36	**20,9%**

Saldo (€/kg)	-58,12	-90,67	-97,67	**-7,7%**

% Export/ Export totales **3%**
% Import/ Import totales **38%**

Tabla 81.
Evolución del comercio exterior Subgrupo Otras Tortas (2306)
Septiembre de 2024, 2025 y 2026

Exportación	septiembre 2024	septiembre 2025	septiembre 2026	%var 26/25	Importación	septiembre 2024	septiembre 2025	septiembre 2026	%var 26/25
Valor (M€)	2,79	2,71	3,81	**40,6%**	Valor (M€)	26,57	18,62	18,23	**-2,1%**
Volumen (t)	10.942	10.596	17.316	**63,4%**	Volumen (t)	97.320	93.369	81.650	**-12,6%**
Precio Medio €/kg	0,25	0,26	0,22	**-13,9%**	Precio Medio €/kg	0,27	0,20	0,22	**12,0%**

Saldo (€/kg)	-23,78	-15,91	-14,42	**9,4%**

% Export/ Export totales **2%**
% Import/ Import totales **7%**

Tabla 82.
Evolución del comercio exterior Subgrupo Proteína Animal Transformada (2301)
Septiembre de 2024, 2025 y 2026

Exportación	septiembre 2024	septiembre 2025	septiembre 2026	%var 26/25	Importación	septiembre 2024	septiembre 2025	septiembre 2026	%var 26/25
Valor (M€)	19,28	20,20	26,16	**29,5%**	Valor (M€)	13,04	13,89	25,10	**80,8%**
Volumen (t)	24.684	30.814	30.869	**0,2%**	Volumen (t)	10.662	12.514	13.931	**11,3%**
Precio Medio €/kg	0,78	0,66	0,85	**29,3%**	Precio Medio €/kg	1,22	1,11	1,80	**62,4%**

Saldo (€/kg)	6,24	6,32	1,06	**-83,2%**

% Export/ Export totales **15%**
% Import/ Import totales **9%**

Gráfico 42.
Aportación a las exportaciones e importaciones de los subgrupos del Grupo Subproductos de la Industria Alimentaria y Piensos (%)
Septiembre de 2026

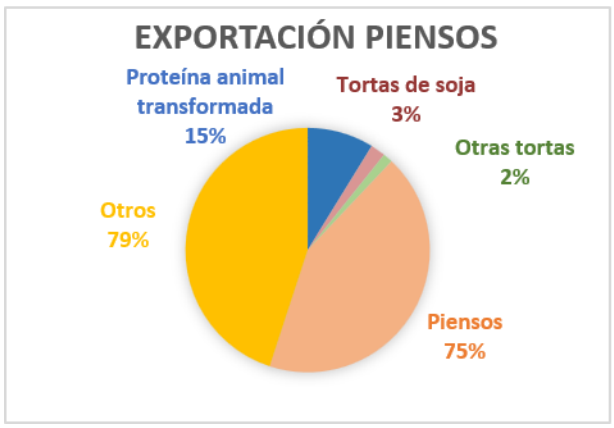

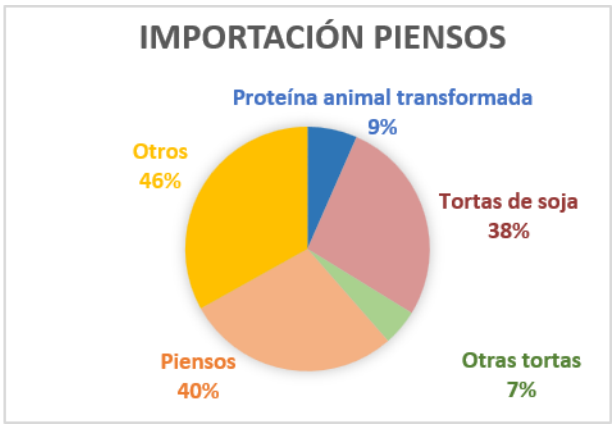

Anexo. Listado de productos

Exportación	Valor (Mill €)		Var. (%) Septiembre 2025/2024	Volumen (T)		Var. (%) Septiembre 2025/2024
	Septiembre 2026	Septiembre 2025		Septiembre 2026	Septiembre 2025	
Animales Vivos (01)	**70,45**	**75,96**	**-7,3%**	**18.202**	**19.678**	**-7,5%**
Caballos, asnos, mulos y burdéganos vivos (0101)	1,37	1,69	-18,9%	137	120	13,9%
Animales vivos de la especie bovina (0102)	17,69	24,80	-28,7%	3.752	4.911	-23,6%
Animales vivos de la especie porcina (0103)	13,24	17,75	-25,4%	9.063	10.635	-14,8%
Animales vivos de las especies ovina o caprina (0104)	15,67	14,08	11,3%	4.337	3.399	27,6%
Gallos, gallinas, patos, gansos (0105)	12,40	10,04	23,5%	682	381	79,0%
Los demás animales vivos (0106)	10,07	7,59	32,8%	231	233	-1,0%
Carne y despojos comestibles (02)	**733,29**	**832,65**	**-11,9%**	**234.679**	**245.443**	**-4,4%**
Carne de bovino, fresca o refrigerada (0201)	149,04	134,04	11,2%	20.659	17.036	21,3%
Carne de bovino congelada (0202)	21,98	24,75	-11,2%	3.310	3.433	-3,6%
Carne de porcino, fresca, refrigerada o congelada (0203)	335,89	431,78	-22,2%	129.720	141.235	-8,2%
Carne de ovino o caprino, fresca, refrigerada o congelada (0204)	30,61	32,21	-5,0%	3.685	4.142	-11,0%
Carne de animales de las especies caballar, asnal o mular, fresca o refrigerada (0205)	2,34	2,28	2,8%	461	451	2,2%
Despojos comestibles de animales de las especies bovina, porcina, ovina, caprina (0206)	56,89	57,92	-1,8%	41.617	40.850	1,9%
Carne y despojos comestibles de aves (0207)	52,92	56,38	-6,1%	19.864	20.163	-1,5%
Las demás carnes y despojos comestibles, frescos, refrigerados o congelados (0208)	6,23	5,30	17,5%	1.238	972	27,5%
Tocino sin partes magras y grasas de cerdo o de ave (0209)	8,13	11,16	-27,1%	7.347	9.677	-24,1%
Carne y despojos comestibles, salados o en salmuera, secos o ahumados (0210)	69,24	76,83	-9,9%	6.776	7.485	-9,5%
Pescados y crustáceos, moluscos (03)	**356,96**	**341,48**	**4,5%**	**72.646**	**72.977**	**-0,5%**
Peces vivos (0301)	4,41	3,85	14,5%	442	410	7,9%
Pescado fresco o refrigerado (0302)	67,79	67,89	-0,1%	8.653	10.876	-20,4%
Pescado congelado (0303)	80,52	77,21	4,3%	31.630	30.476	3,8%
Filetes y demás carne de pescado frescos, refrigerados o congelados (0304)	41,67	39,03	6,8%	5.023	5.192	-3,2%
Pescado seco, salado o en salmuera y ahumado (0305)	9,98	8,79	13,5%	1.123	1.353	-17,0%
Crustáceos (0306)	36,78	38,07	-3,4%	3.998	4.337	-7,8%
Moluscos (0307)	115,07	106,24	8,3%	21.747	20.318	7,0%
Invertebrados acuáticos (excluidos Crustáceos y Moluscos) (0308)	0,72	0,39	87,3%	26	13	95,9%
Harina, polvo y pellets de pescado (0309)	0,02	0,03	-41,8%	2	2	12,8%
Leche y productos lácteos, huevos y miel (04)	**211,60**	**200,21**	**5,7%**	**77.163**	**70.038**	**10,2%**
Leche y nata sin concentrar (0401)	20,63	21,10	-2,2%	13.533	13.077	3,5%
Leche y nata concentradas (0402)	19,44	12,08	60,9%	5.842	4.809	21,5%
Leches fermentadas (0403)	34,75	28,38	22,4%	20.764	16.733	24,1%
Lactosuero (0404)	11,59	7,94	46,0%	7.903	7.267	8,8%
Mantequilla y demás materias grasas de la leche (0405)	7,53	8,70	-13,4%	1.487	1.124	32,4%
Quesos y requesón (0406)	72,33	76,28	-5,2%	12.072	11.566	4,4%
Huevos de ave con cascarón frescos, conservados o cocidos (0407)	23,68	25,41	-6,8%	8.655	8.943	-3,2%
Huevos de ave sin cascara y yemas de huevo (0408)	10,13	10,89	-7,0%	3.714	3.899	-4,8%
Miel natural (0409)	10,90	8,78	24,1%	3.070	2.514	22,1%
Insectos y demás productos comestibles de origen animal no comprendidos en otras partidas (0410)	0,63	0,64	-1,1%	123	106	15,8%

Exportación	Valor (Mill €)		Var. (%) Septiembre 2025/2024	Volumen (T)		Var. (%) Septiembre 2025/2024
	Septiembre 2026	Septiembre 2025		Septiembre 2026	Septiembre 2025	
Los demás productos de origen animal no comprendidos en otros capítulos (05)	**31,29**	**30,85**	**1,5%**	**13.938**	**18.116**	**-23,1%**
Cabello en bruto (0501)	--	0,00	--	--	0	--
Cerdas de jabalí o de cerdo (0502)	0,00	0,00	-88,5%	0	0	-88,7%
Tripas, vejigas y estómagos de animales (0504)	14,45	16,47	-12,3%	4.200	6.429	-34,7%
Pieles y otras partes de aves con las plumas o con el plumón (0505)	3,45	2,77	24,5%	278	1.111	-75,0%
Huesos y núcleos córneos (0506)	1,17	0,99	17,2%	549	568	-3,3%
Marfil, concha de tortuga, ballenas de mamíferos marinos (0507)	0,18	0,11	64,4%	12	4	233,6%
Coral y materias similares (0508)	0,15	0,00	61105,7%	0	0	16409,4%
Ámbar gris, castóreo, algalia y almizcle (0510)	0,70	1,48	-52,8%	49	363	-86,6%
Productos de origen animal no comprendidos en otras partidas (0511)	11,21	9,02	24,3%	8.849	9.642	-8,2%
Plantas vivas y productos de la floricultura (06)	**47,60**	**45,26**	**5,2%**	**23.065**	**25.761**	**-10,5%**
Bulbos, cebollas, tubérculos, raíces tuberosas, garras y rizomas (0601)	0,33	0,30	9,6%	140	114	22,6%
Las demás plantas vivas, esquejes, estaquillas e injertos (0602)	36,37	32,05	13,5%	18.798	21.933	-14,3%
Flores y capullos, cortados para ramos o adornos (0603)	6,89	9,09	-24,2%	1.873	1.395	34,3%
Follaje, hojas, ramas y demás partes de plantas (0604)	4,01	3,83	4,9%	2.254	2.319	-2,8%
Legumbres y hortalizas (07)	**400,74**	**354,81**	**12,9%**	**284.375**	**265.958**	**6,9%**
Patatas frescas o refrigeradas (0701)	12,71	9,92	28,1%	30.300	29.535	2,6%
Tomates frescos o refrigerados (0702)	33,56	22,99	46,0%	12.679	12.954	-2,1%
Cebollas, chalotes, ajos, puerros frescos o refrigerados (0703)	52,27	51,34	1,8%	46.282	31.889	45,1%
Coles, coliflores, coles rizadas, colinabos y similares (0704)	7,96	5,71	39,3%	4.258	2.889	47,4%
Lechugas y achicorias (0705)	33,64	25,22	33,4%	17.195	18.191	-5,5%
Zanahorias, nabos, remolachas para ensalada (0706)	2,92	2,57	13,5%	4.474	4.294	4,2%
Pepinos y pepinillos frescos o refrigerados (0707)	58,80	47,32	24,2%	38.406	38.575	-0,4%
Legumbres, incluso desvainadas, frescas o refrigeradas (0708)	2,87	2,45	17,3%	1.084	867	25,0%
Las demás hortalizas frescas o refrigeradas (0709)	99,42	100,33	-0,9%	58.049	60.856	-4,6%
Legumbres y hortalizas, incluso cocidas con agua o vapor, congeladas (0710)	76,39	67,65	12,9%	57.387	51.712	11,0%
Legumbres y hortalizas conservadas provisionalmente (0711)	5,06	4,97	1,9%	4.350	3.640	19,5%
Legumbres y hortalizas secas, incluso en trozos o en rodajas o trituradas (0712)	6,92	4,80	44,3%	4.648	4.169	11,5%
Leguminosas grano (0713)	4,86	5,75	-15,5%	2.856	3.374	-15,3%
Raíces de mandioca (yuca), arrurruz o salep, batatas (0714)	3,35	3,77	-11,1%	2.406	3.013	-20,2%
Frutas y frutos (08)	**757,21**	**684,47**	**10,6%**	**426.039**	**404.527**	**5,3%**
Cocos, nueces del Brasil y nueces de cajuil (0801)	3,28	4,93	-33,6%	666	888	-25,0%
Los demás frutos de cáscara frescos o secos (0802)	127,02	100,14	26,8%	17.662	14.643	20,6%
Bananas o plátanos frescos o secos (0803)	7,17	8,97	-20,1%	7.591	10.468	-27,5%
Dátiles, higos, piñas, aguacates, guayabas y mangos (0804)	71,64	66,44	7,8%	28.258	32.824	-13,9%
Cítricos (0805)	69,51	72,67	-4,3%	47.208	42.340	11,5%
Uvas y pasas (0806)	102,71	93,16	10,3%	40.670	38.350	6,1%

Exportación	Valor (Mill €)		Var. (%) Septiembre 2025/2024	Volumen (T)		Var. (%) Septiembre 2025/2024
	Septiembre 2026	Septiembre 2025		Septiembre 2026	Septiembre 2025	
Melones, sandías y papayas frescos (0807)	49,45	37,78	30,9%	79.685	68.261	16,7%
Frutas de pepita (0808)	24,40	25,95	-6,0%	24.687	25.834	-4,4%
Frutas de hueso (0809)	182,52	190,43	-4,2%	136.540	132.151	3,3%
Frutos rojos, kiwis y caquis (0810)	79,08	52,58	50,4%	20.807	16.764	24,1%
Frutos congelados (0811)	8,40	7,51	11,8%	3.592	3.276	9,6%
Frutos conservados provisionalmente (0812)	8,30	1,66	401,1%	2.068	935	121,1%
Frutos secos (excl. 0801 a 0806) mezclas de frutos secos (0813)	21,75	20,95	3,9%	14.763	16.538	-10,7%
Cortezas de cítricos, melones y sandías frescas o congeladas (0814)	1,97	1,29	53,1%	1.844	1.254	47,1%
Café, te, yerba mate y especias (09)	**88,33**	**89,30**	**-1,1%**	**17.845**	**16.067**	**11,1%**
Café (0901)	42,82	47,51	-9,9%	4.978	5.052	-1,5%
Té (0902)	1,07	1,17	-8,8%	53	82	-35,6%
Yerba mate (0903)	0,06	0,10	-41,9%	14	23	-39,8%
Pimienta (0904)	26,51	23,95	10,7%	10.470	8.377	25,0%
Vainilla (0905)	0,05	0,06	-16,2%	21	28	-22,6%
Canela y flores de canelero (0906)	0,52	0,35	50,0%	98	79	23,7%
Clavo (0907)	0,34	0,28	22,2%	40	35	15,3%
Nuez moscada, macis, amomos y cardamomos (0809)	0,67	0,36	83,8%	34	22	49,2%
Semillas de anís, badiana, hinojo, cilantro, comino, alcaravea y bayas de enebro (0909)	1,69	2,04	-17,2%	588	753	-21,9%
Jengibre, azafrán, cúrcuma, tomillo, hojas de laurel, curry y demás especias (0910)	14,60	13,48	8,3%	1.549	1.617	-4,2%
Cereales (10)	**25,70**	**28,82**	**-10,8%**	**44.657**	**50.648**	**-11,8%**
Trigo (1001)	1,61	3,93	-58,9%	3.825	10.360	-63,1%
Centeno (1002)	0,29	0,32	-7,1%	979	1.433	-31,7%
Cebada (1003)	0,49	1,13	-56,4%	1.463	4.432	-67,0%
Avena (1004)	0,59	1,20	-50,6%	2.116	5.687	-62,8%
Maíz (1005)	6,75	6,20	8,9%	14.298	10.425	37,2%
Arroz (1006)	15,12	14,54	4,0%	20.284	16.754	21,1%
Sorgo para grano (1007)	0,09	0,09	2,1%	256	378	-32,3%
Alforfón, mijo y alpiste (1008)	0,75	1,42	-47,4%	1.436	1.180	21,7%
Productos de la molinería, Malta, Almidón y fécula (11)	**33,73**	**35,83**	**-5,9%**	**42.493**	**46.710**	**-9,0%**
Harina de trigo y de morcajo (1101)	3,85	4,39	-12,2%	9.023	10.572	-14,7%
Harina de cereales (1102)	1,54	1,34	15,2%	2.534	1.891	34,0%
Grañones, sémola y pellets de cereales (1103)	4,83	6,03	-19,9%	8.240	11.004	-25,1%
Granos de cereales trabajados de otra forma (1104)	4,60	3,87	18,7%	10.217	8.366	22,1%
Harina, sémola, polvo, copos, gránulos y pellets de patatas (1105)	0,90	0,79	13,7%	378	285	32,6%
Harina, sémola y polvo de las legumbres secas de la partida 0713 (1106)	11,91	12,68	-6,1%	1.749	1.963	-10,9%
Malta (1107)	1,03	1,48	-30,6%	2.048	2.863	-28,5%
Almidón y fécula (1108)	4,98	5,16	-3,6%	8.237	9.685	-15,0%
Gluten de trigo (1109)	0,10	0,09	10,2%	69	81	-15,7%

Exportación	Valor (Mill €)		Var. (%) Septiembre 2025/2024	Volumen (T)		Var. (%) Septiembre 2025/2024
	Septiembre 2026	Septiembre 2025		Septiembre 2026	Septiembre 2025	
Semillas oleaginosas y plantas industriales (12)	**105,89**	**72,69**	**45,7%**	**234.875**	**190.024**	**23,6%**
Habas de soja (1201)	0,36	0,32	14,1%	213	549	-61,2%
Cacahuetes crudos (1202)	2,59	0,71	266,3%	552	487	13,4%
Semilla de lino (1204)	0,18	0,16	12,8%	154	120	27,6%
Semilla de nabo o de colza (1205)	1,62	7,99	-79,8%	1.938	13.652	-85,8%
Semilla de girasol (1206)	17,54	4,48	291,2%	1.754	1.874	-6,4%
Las demás semillas y frutos oleaginosos (1207)	3,29	2,87	14,7%	848	584	45,2%
Harina de semillas o de frutos oleaginosos (1208)	1,12	1,15	-2,6%	2.274	2.804	-18,9%
Semillas, frutos y esporas para siembra (1209)	16,96	14,68	15,5%	3.680	2.253	63,3%
Conos de lúpulo frescos o secos (1210)	0,05	0,01	352,5%	2	0	314,9%
Plantas, semillas y frutos utilizadas en perfumería, medicina o insecticidas (1211)	10,34	8,23	25,6%	1.226	1.465	-16,3%
Algarrobas, algas, remolacha azucarera y caña de azúcar, frescas o refrigeradas (1212)	3,42	3,20	6,8%	4.368	4.251	2,7%
Paja y cascabillo de cereales (1213)	9,99	8,61	16,1%	67.752	72.534	-6,6%
Forrajes (1214)	38,42	20,28	89,4%	150.116	89.452	67,8%
Gomas, resinas y demás jugos y extractos vegetales (13)	**41,52**	**39,29**	**5,7%**	**3.930**	**5.108**	**-23,1%**
Goma laca, gomas, resinas y oleorresinas (1301)	0,66	0,56	17,3%	101	88	14,6%
Jugos y extractos vegetales (1302)	40,87	38,73	5,5%	3.829	5.019	-23,7%
Materias trenzables y demás productos de origen vegetal (14)	**0,98**	**1,07**	**-8,1%**	**2.214**	**3.293**	**-32,8%**
Materias vegetales de las especies utilizadas en cestería o espartería (1401)	0,25	0,23	6,4%	123	291	-57,6%
Productos vegetales no comprendidos en otras partidas (1404)	0,74	0,84	-12,1%	2.091	3.002	-30,4%
Grasas y aceites (15)	**654,50**	**645,47**	**1,4%**	**238.921,99**	**236.231,41**	**1,1%**
Grasa de cerdo de ave (1501)	2,05	3,96	-48,3%	997	1.661	-40,0%
Grasas de bovino, ovino o caprino (1502)	0,19	0,05	255,7%	770	778	-1,1%
Estearina solar y aceite de manteca de cerdo (1503)	0,01	0,00	--	1	0	--
Las demás grasas y aceites animales (1506)	0,41	0,40	1,8%	464	485	-4,3%
Aceite de soja (1507)	23,98	23,24	3,2%	21.556	22.508	-4,2%
Aceite de cacahuete (1508)	0,03	0,03	7,8%	8	8	-4,3%
Aceite de oliva (1509)	400,92	408,48	-1,8%	95.985	95.004	1,0%
Los demás aceites obtenidos exclusivamente de aceituna (1510)	22,93	24,77	-7,4%	9.514	9.856	-3,5%
Aceite de palma (1511)	6,70	8,96	-25,3%	4.054	5.834	-30,5%
Aceites de girasol (1512)	25,29	25,30	-0,1%	15.180	16.233	-6,5%
Aceites de coco, de almendra o de babasú (1513)	8,88	9,29	-4,3%	3.701	3.286	12,6%
Aceites de nabo, colza o mostaza (1514)	3,33	2,67	24,7%	2.231	1.868	19,5%
Las demás grasas y aceites vegetales fijos (1515)	28,47	43,33	-34,3%	6.399	9.602	-33,4%
Grasas y aceites parcial o totalmente hidrogenados (1516)	10,18	10,01	1,7%	3.546	3.661	-3,1%
Margarina y mezclas alimenticias de grasas o de aceites (1517)	33,66	34,34	-2,0%	15.157	16.305	-7,0%
Grasas y aceites cocidos, oxidados, deshidratados…etc. (1518)	45,98	33,25	38,3%	36.281	27.807	30,5%
Glicerol en bruto (1520)	5,93	5,96	-0,6%	10.741	13.620	-21,1%

Exportación	Valor (Mill €)		Var. (%) Septiembre 2025/2024	Volumen (T)		Var. (%) Septiembre 2025/2024
	Septiembre 2026	Septiembre 2025		Septiembre 2026	Septiembre 2025	
Ceras vegetales, de abejas u otros insectos (1521)	0,39	0,28	37,7%	85	49	72,8%
Degrás, residuos del tratamiento de las grasas o ceras (1522)	10,76	7,23	49,0%	7.929	5.811	36,4%
Conservas de carnes y pescados, crustáceos y moluscos (16)	**233,57**	**242,92**	**-3,9%**	**35.721**	**37.437**	**-4,6%**
Embutidos de carne, despojos o sangre (1601)	53,63	64,04	-16,3%	7.079	8.204	-13,7%
Las demás preparaciones y conservas de carne (1602)	39,92	34,66	15,2%	7.648	7.110	7,6%
Extractos y jugos de carnes, pescados, crustáceos o moluscos (1603)	0,33	1,04	-68,2%	20	117	-83,0%
Preparaciones y conservas de pescado, caviar y sus sucedáneos (1604)	108,27	108,49	-0,2%	15.255	16.062	-5,0%
Conservas de crustáceos y moluscos (1605)	31,41	34,69	-9,5%	5.719	5.944	-3,8%
Azúcares y artículos de confitería (17)	**97,76**	**97,19**	**0,6%**	**39.069**	**38.434**	**1,6%**
Azúcar de caña o remolacha (1701)	9,58	7,20	33,2%	10.264	9.445	8,7%
Los demás azúcares, (lactosa, maltosa, glucosa y fructosa) (1702)	6,02	7,64	-21,1%	4.722	6.545	-27,9%
Melaza de la extracción o refinado del azúcar (1703)	2,10	0,31	568,8%	4.022	1.616	148,9%
Artículos de confitería sin cacao (1704)	80,06	82,04	-2,4%	20.060	20.828	-3,7%
Cacao y sus preparaciones (18)	**167,29**	**199,31**	**-16,1%**	**27.704**	**24.495**	**13,1%**
Cacao en grano entero, partido, crudo o tostado (1801)	0,18	0,03	610,4%	47	1	3959,1%
Cáscara, películas y demás residuos de cacao (1802)	0,19	0,01	2830,7%	292	43	573,8%
Pasta de cacao (1803)	19,16	19,24	-0,5%	3.077	1.658	85,6%
Manteca, grasa y aceite de cacao (1804)	12,29	22,06	-44,3%	1.240	1.236	0,3%
Cacao en polvo sin azucarar ni edulcorar (1805)	41,35	47,30	-12,6%	8.346	6.624	26,0%
Chocolate y demás preparaciones alimenticias que contengan cacao (1806)	94,12	110,68	-15,0%	14.703	14.933	-1,5%
Preparaciones a base de cereales, harina, almidón, fécula o leche (19)	**281,62**	**288,69**	**-2,4%**	**94.216**	**99.702**	**-5,5%**
Extracto de malta y preparaciones alimenticias de harina, sémola, almidón o fécula (1901)	38,39	38,97	-1,5%	9.370	11.122	-15,7%
Pastas alimenticias incluso cocidas o rellenas (1902)	20,73	20,26	2,3%	12.712	13.380	-5,0%
Tapioca y sus sucedáneos con fécula, en copos, grumos o granos (1903)	0,05	0,05	0,9%	8	12	-36,9%
Productos a base de cereales obtenidos por insuflado o tostado (1904)	33,43	31,63	5,7%	9.505	8.844	7,5%
Productos de panadería, pastelería o galletería (1905)	189,03	197,79	-4,4%	62.621	66.345	-5,6%
Conservas de legumbres, hortalizas o frutas (20)	**375,64**	**395,63**	**-5,1%**	**221.531**	**222.621**	**-0,5%**
Legumbres, hortalizas, frutos conservados en vinagre (2001)	9,28	8,39	10,6%	3.724	3.291	13,2%
Tomates preparados o conservados (2002)	43,88	43,90	0,0%	39.537	35.569	11,2%
Setas y trufas preparadas o conservadas (2003)	4,69	4,61	1,7%	2.146	2.245	-4,4%
Las demás legumbres y hortalizas preparadas o conservadas congeladas (2004)	13,61	13,03	4,4%	6.870	6.435	6,8%
Las demás legumbres y hortalizas, preparadas o conservadas sin congelar (2005)	127,22	131,88	-3,5%	58.357	57.726	1,1%
Hortalizas y frutas confitados con azúcar (2006)	0,94	0,88	7,1%	207	231	-10,2%
Compotas, jaleas y mermeladas, purés de frutas (2007)	21,83	19,32	13,0%	9.623	8.270	16,4%
Frutos conservados de otro modo (2008)	57,20	63,90	-10,5%	23.100	24.089	-4,1%
Jugos de frutas (2009)	96,99	109,73	-11,6%	77.966	84.766	-8,0%
Preparaciones alimenticias diversas (21)	**290,05**	**295,78**	**-1,9%**	**74.528**	**73.589**	**1,3%**
Extractos, esencias y concentrados de café, té o yerba mate (2101)	62,04	84,30	-26,4%	13.328	12.835	3,8%
Levaduras (2102)	6,23	4,35	43,3%	2.091	1.897	10,2%

Exportación	Valor (Mill €)		Var. (%) Septiembre 2025/2024	Volumen (T)		Var. (%) Septiembre 2025/2024
	Septiembre 2026	Septiembre 2025		Septiembre 2026	Septiembre 2025	
Preparaciones para salsas y salsas preparadas (2103)	51,87	49,54	4,7%	25.477	26.285	-3,1%
Preparaciones para sopas, potajes o caldos (2104)	23,25	23,08	0,7%	9.618	8.745	10,0%
Helados y productos similares incluso con cacao (2105)	30,44	17,35	75,4%	4.985	3.078	62,0%
Preparaciones alimenticias no comprendidas en otras partidas (2106)	116,23	117,15	-0,8%	19.029	20.749	-8,3%
Bebidas (22)	**509,55**	**484,10**	**5,3%**	**358.875**	**339.425**	**5,7%**
Agua (2201)	13,73	3,42	301,3%	19.600	7.273	169,5%
Bebidas refrescantes (2202)	78,02	62,08	25,7%	87.295	69.791	25,1%
Cerveza (2203)	26,37	28,11	-6,2%	25.801	30.357	-15,0%
Vino (2204)	237,83	243,53	-2,3%	145.195	156.839	-7,4%
Vermut (2205)	5,48	6,35	-13,6%	4.250	4.889	-13,1%
Las demás bebidas fermentadas (2206)	3,22	2,45	31,4%	2.162	1.604	34,8%
Bebidas espirituosas con grado alcohólico volumétrico superior o igual al 80%vol. (2207)	41,29	30,52	35,3%	43.488	34.219	27,1%
Bebidas espirituosas con grado alcohólico volumétrico inferior al 80%vol. (2208)	96,62	101,41	-4,7%	23.763	27.555	-13,8%
Vinagre comestible y sucedáneos comestibles del vinagre (2209)	7,00	6,23	12,2%	7.320	6.896	6,1%
Subproductos de las industrias alimentarias y piensos (23)	**169,06**	**155,98**	**8,4%**	**163.623**	**159.455**	**2,6%**
Harina, polvo y pellets de carne, despojos o pescados (2301)	26,16	20,20	29,5%	30.869	30.814	0,2%
Salvados, moyuelos y demás residuos del tratamiento de cereales (2302)	1,51	1,66	-9,2%	4.242	4.470	-5,1%
Residuos de la industria del almidón y similares (2303)	3,16	3,67	-13,9%	7.982	6.638	20,2%
Tortas y residuos sólidos de la extracción de aceite de soja (2304)	5,88	5,86	0,4%	16.226	16.782	-3,3%
Tortas y residuos sólidos de la extracción de aceite de cacahuete (2305)	0,00	0,05	-100,0%	0	29	-100,0%
Tortas y residuos sólidos de la extracción de aceites vegetales (2306)	3,81	2,71	40,6%	17.316	10.596	63,4%
Lías o heces de vino (2307)	0,08	0,00	--	641	0	--
Materias vegetales, desperdicios, residuos y subproductos vegetales (2308)	0,57	0,64	-11,2%	1.414	1.870	-24,4%
Preparaciones para la alimentación animal (2309)	127,89	121,19	5,5%	84.933	88.254	-3,8%
Partidas no alimentarias	**155,41**	**103,03**	**50,8%**	**31.334**	**25.362**	**23,5%**
Tabaco en rama o sin elaborar (2401)	5,15	8,72	-41,0%	1.638	1.418	15,5%
Manitol (290543)+D-glucitol (290544)+Glicerol (290545)	1,79	0,96	87,5%	1.094	748	46,3%
Aceites esenciales (3301)	16,94	15,85	6,9%	595	548	8,5%
Mezclas de sustancias odoríferas utilizadas en las industrias alimentarias o de bebidas (330210)	71,29	32,04	122,5%	3.258	2.766	17,8%
Caseína, caseinatos y demás derivados (3501)	1,59	1,15	37,7%	195	195	-0,3%
Albúminas (3502)	1,48	1,39	7,0%	545	853	-36,1%
Gelatinas (3503)	4,54	4,14	9,6%	1.186	993	19,4%
Peptonas y sus derivados (3504)	21,83	13,65	60,0%	3.014	2.367	27,3%
Dextrina y demás almidones (3505)	1,88	1,82	3,3%	1.648	1.622	1,6%
Aprestos a base de materias amiláceas (380910)	0,02	0,00	392,2%	33	2	2047,0%
Ácidos grasos monocarboxílicos industriales (3823)	17,89	12,20	46,7%	12.041	8.879	35,6%
Sorbitol (382460)	0,07	0,11	-33,6%	49	78	-37,3%
Cueros y pieles, en bruto, de bovino o de equino (4101)	5,87	5,45	7,7%	5.079	4.016	26,5%

Exportación	Valor (Mill €)		Var. (%) Septiembre 2025/2024	Volumen (T)		Var. (%) Septiembre 2025/2024
	Septiembre 2026	Septiembre 2025		Septiembre 2026	Septiembre 2025	
Pieles en bruto de ovino frescas o saladas, secas o encaladas (4102)	3,42	4,18	-18,2%	782	710	10,2%
Los demás cueros y pieles en bruto (4103)	0,14	0,12	16,5%	168	135	24,9%
Peletería en bruto (4301)	1,50	1,25	19,7%	9	33	-71,2%
Capullos de seda devanables (5001)	0,00	0,00	--	0	0	--
Seda cruda sin torcer (5002)	--	--	--	--	--	--
Desperdicios de seda (5003)	0,00	0,00	--	0	0	--
Lana sin cardar ni peinar (5101)	2,16	1,56	37,9%	1.068	1.518	-29,7%
Pelo fino u ordinario sin cardar ni peinar (5102)	0,00	0,06	-99,4%	0	0	-99,8%
Desperdicios de lana o de pelo fino u ordinario (5103)	0,00	0,00	--	0	0	--
Hilachas de lana o de pelo fino u ordinario (5104)	0,01	--	--	0	--	--
Lana y pelo fino u ordinario, cardados o peinados (5105)	0,10	0,09	6,8%	22	26	-12,4%
Algodón sin cardar ni peinar (5201)	1,02	2,07	-50,9%	513	1.121	-54,3%
Desperdicios de algodón (5202)	0,61	0,47	29,8%	749	606	23,5%
Algodón cardado o peinado (5203)	0,05	0,02	167,6%	50	50	0,4%
Lino en bruto o trabajado (5301)	0,09	0,00	5562,1%	46	0	43730,3%
Cáñamo en bruto o trabajado (5302)	0,10	0,37	-72,1%	0	1	-62,0%
Yute y demás fibras textiles del líber (5303)	0,00	0,02	-96,5%	0	47	-99,8%
Coco, abacá , ramio y demás fibras textiles (5305)	0,52	0,40	30,7%	565	646	-12,5%

Importación	Valor (Mill €)		Var. (%) Septiembre 2025/2024	Volumen (T)		Var. (%) Septiembre 2025/2024
	Septiembre 2026	Septiembre 2025		Septiembre 2026	Septiembre 2025	
Animales Vivos (01)	**99,10**	**113,03**	**-12,3%**	**23.511**	**20.673**	**13,7%**
Caballos, asnos, mulos y burdéganos vivos (0101)	1,10	0,66	65,3%	91	75	21,4%
Animales vivos de la especie bovina (0102)	56,96	66,79	-14,7%	11.434	10.236	11,7%
Animales vivos de la especie porcina (0103)	24,34	28,64	-15,0%	10.499	9.159	14,6%
Animales vivos de las especies ovina o caprina (0104)	1,51	0,15	889,5%	462	22	2031,6%
Gallos, gallinas, patos, gansos (0105)	5,47	8,99	-39,1%	732	818	-10,5%
Los demás animales vivos (0106)	9,73	7,81	24,7%	294	363	-19,2%
Carne y despojos comestibles (02)	**242,81**	**244,47**	**-0,7%**	**56.634**	**53.901**	**5,1%**
Carne de bovino, fresca o refrigerada (0201)	98,88	105,09	-5,9%	10.367	10.680	-2,9%
Carne de bovino congelada (0202)	30,88	25,60	20,6%	4.782	3.947	21,2%
Carne de porcino, fresca, refrigerada o congelada (0203)	25,21	27,98	-9,9%	12.047	12.975	-7,2%
Carne de ovino o caprino, fresca, refrigerada o congelada (0204)	3,98	3,90	2,1%	521	471	10,7%
Carne de animales de las especies caballar, asnal o mular, fresca o refrigerada (0205)	0,03	0,09	-69,4%	9	27	-66,2%
Despojos comestibles de animales de las especies bovina, porcina, ovina, caprina (0206)	6,40	5,99	6,9%	2.613	3.373	-22,5%
Carne y despojos comestibles de aves (0207)	62,49	63,59	-1,7%	20.437	16.895	21,0%
Las demás carnes y despojos comestibles, frescos, refrigerados o congelados (0208)	1,46	1,05	38,6%	359	249	44,0%
Tocino sin partes magras y grasas de cerdo o de ave (0209)	1,61	1,85	-13,1%	2.103	2.515	-16,4%
Carne y despojos comestibles, salados o en salmuera, secos o ahumados (0210)	11,87	9,33	27,2%	3.395	2.768	22,7%
Pescados y crustáceos, moluscos (03)	**695,81**	**655,73**	**6,1%**	**123.040**	**119.328**	**3,1%**
Peces vivos (0301)	6,74	9,91	-32,0%	906	1.465	-38,2%
Pescado fresco o refrigerado (0302)	127,66	130,86	-2,4%	20.230	21.633	-6,5%
Pescado congelado (0303)	71,14	64,19	10,8%	26.181	25.481	2,7%
Filetes y demás carne de pescado frescos, refrigerados o congelados (0304)	124,74	104,67	19,2%	20.413	18.945	7,7%
Pescado seco, salado o en salmuera y ahumado (0305)	26,25	22,94	14,4%	2.621	2.481	5,6%
Crustáceos (0306)	139,81	110,61	26,4%	21.112	15.852	33,2%
Moluscos (0307)	199,19	212,29	-6,2%	31.557	33.446	-5,6%
Invertebrados acuáticos (excluidos Crustáceos y Moluscos) (0308)	0,22	0,15	49,4%	15	15	-1,4%
Harina, polvo y pellets de pescado (0309)	0,07	0,10	-34,0%	4	9	-58,1%
Leche y productos lácteos, huevos y miel (04)	**300,08**	**323,62**	**-7,3%**	**113.822**	**108.691**	**4,7%**
Leche y nata sin concentrar (0401)	18,49	16,85	9,7%	25.063	25.668	-2,4%
Leche y nata concentradas (0402)	25,28	23,86	5,9%	12.905	9.600	34,4%
Leches fermentadas (0403)	35,69	31,97	11,6%	21.187	18.020	17,6%
Lactosuero (0404)	16,79	10,09	66,3%	5.569	4.006	39,0%

Importación	Valor (Mill €)		Var. (%) Septiembre 2025/2024	Volumen (T)		Var. (%) Septiembre 2025/2024
	Septiembre 2026	Septiembre 2025		Septiembre 2026	Septiembre 2025	
Mantequilla y demás materias grasas de la leche (0405)	14,22	19,85	-28,4%	3.042	2.585	17,7%
Quesos y requesón (0406)	161,71	189,16	-14,5%	35.813	36.991	-3,2%
Huevos de ave con cascarón frescos, conservados o cocidos (0407)	12,72	15,96	-20,3%	5.132	5.646	-9,1%
Huevos de ave sin cascara y yemas de huevo (0408)	8,35	8,96	-6,8%	2.320	2.616	-11,3%
Miel natural (0409)	6,21	6,24	-0,4%	2.761	3.421	-19,3%
Insectos y demás productos comestibles de origen animal no comprendidos en otras partidas (0410)	0,63	0,69	-9,2%	30	138	-77,9%
Los demás productos de origen animal no comprendidos en otros capítulos (05)	**24,85**	**25,10**	**-1,0%**	**10.999**	**10.990**	**0,1%**
Cabello en bruto (0501)	--	0,00	--	--	0	--
Cerdas de jabalí o de cerdo (0502)	0,04	0,02	135,0%	0	0	-4,2%
Tripas, vejigas y estómagos de animales (0504)	12,74	14,28	-10,7%	2.147	2.682	-19,9%
Pieles y otras partes de aves con las plumas o con el plumón (0505)	4,74	3,34	41,8%	633	676	-6,4%
Huesos y núcleos córneos (0506)	0,23	0,15	51,2%	428	687	-37,7%
Marfil, concha de tortuga, ballenas de mamíferos marinos (0507)	0,01	0,00	1438,5%	0	0	376,2%
Coral y materias similares (0508)	0,06	0,13	-51,6%	12	76	-84,1%
Ámbar gris, castóreo, algalia y almizcle (0510)	0,04	0,09	-52,5%	240	215	12,0%
Productos de origen animal no comprendidos en otras partidas (0511)	6,98	7,10	-1,6%	7.537	6.653	13,3%
Plantas vivas y productos de la floricultura (06)	**38,58**	**34,25**	**12,6%**	**12.462**	**9.596**	**29,9%**
Bulbos, cebollas, tubérculos, raíces tuberosas, garras y rizomas (0601)	2,27	2,17	4,4%	850	557	52,7%
Las demás plantas vivas, esquejes, estaquillas e injertos (0602)	16,58	15,45	7,3%	7.810	5.857	33,3%
Flores y capullos, cortados para ramos o adornos (0603)	17,69	15,21	16,3%	3.464	2.351	47,3%
Follaje, hojas, ramas y demás partes de plantas (0604)	2,04	1,42	44,2%	338	831	-59,3%
Legumbres y hortalizas (07)	**173,29**	**164,72**	**5,2%**	**225.401**	**226.650**	**-0,6%**
Patatas frescas o refrigeradas (0701)	25,49	21,22	20,1%	76.425	74.664	2,4%
Tomates frescos o refrigerados (0702)	34,83	30,39	14,6%	28.821	43.159	-33,2%
Cebollas, chalotes, ajos, puerros frescos o refrigerados (0703)	6,70	9,70	-30,9%	7.298	12.521	-41,7%
Coles, coliflores, coles rizadas, colinabos y similares (0704)	4,51	4,10	10,1%	4.733	4.741	-0,2%
Lechugas y achicorias (0705)	6,41	6,25	2,7%	3.762	4.147	-9,3%
Zanahorias, nabos, remolachas para ensalada (0706)	1,51	2,15	-29,9%	3.513	7.234	-51,4%
Pepinos y pepinillos frescos o refrigerados (0707)	1,63	1,05	55,8%	1.285	958	34,1%
Legumbres, incluso desvainadas, frescas o refrigeradas (0708)	14,09	9,40	49,8%	18.001	9.769	84,3%
Las demás hortalizas frescas o refrigeradas (0709)	25,30	22,85	10,7%	15.238	12.818	18,9%
Legumbres y hortalizas, incluso cocidas con agua o vapor, congeladas (0710)	18,41	22,97	-19,9%	15.384	21.161	-27,3%
Legumbres y hortalizas conservadas provisionalmente (0711)	6,05	6,44	-6,2%	5.477	6.059	-9,6%
Legumbres y hortalizas secas, incluso en trozos o en rodajas o trituradas (0712)	5,55	7,29	-23,9%	4.979	8.184	-39,2%
Leguminosas grano (0713)	15,80	16,00	-1,3%	31.841	16.320	95,1%
Raíces de mandioca (yuca), arrurruz o salep, batatas (0714)	7,03	4,93	42,7%	8.643	4.915	75,8%

Importación	Valor (Mill €)		Var. (%) Septiembre 2025/2024	Volumen (T)		Var. (%) Septiembre 2025/2024
	Septiembre 2026	Septiembre 2025		Septiembre 2026	Septiembre 2025	
Frutas y frutos (08)	**461,63**	**412,78**	**11,8%**	**229.431**	**217.676**	**5,4%**
Cocos, nueces del Brasil y nueces de cajuil (0801)	15,49	13,74	12,7%	3.266	2.750	18,8%
Los demás frutos de cáscara frescos o secos (0802)	99,48	79,01	25,9%	17.934	12.853	39,5%
Bananas o plátanos frescos o secos (0803)	28,27	24,98	13,2%	40.955	35.098	16,7%
Dátiles, higos, piñas, aguacates, guayabas y mangos (0804)	120,78	77,71	55,4%	53.014	47.433	11,8%
Cítricos (0805)	42,64	61,36	-30,5%	48.209	54.543	-11,6%
Uvas y pasas (0806)	10,73	10,09	6,4%	5.132	4.622	11,0%
Melones, sandías y papayas frescos (0807)	5,31	6,61	-19,6%	4.475	5.903	-24,2%
Frutas de pepita (0808)	22,04	20,08	9,7%	21.867	18.934	15,5%
Frutas de hueso (0809)	2,79	2,89	-3,6%	4.627	2.180	112,2%
Frutos rojos, kiwis y caquis (0810)	94,61	96,65	-2,1%	22.562	26.092	-13,5%
Frutos congelados (0811)	11,24	11,94	-5,9%	3.772	4.038	-6,6%
Frutos conservados provisionalmente (0812)	0,31	0,21	47,8%	165	74	124,1%
Frutos secos (excl. 0801 a 0806) mezclas de frutos secos (0813)	6,65	6,66	-0,2%	2.320	2.462	-5,8%
Cortezas de cítricos, melones y sandías frescas o congeladas (0814)	1,30	0,85	53,2%	1.133	695	63,0%
Café, te, yerba mate y especias (09)	**190,45**	**203,23**	**-6,3%**	**42.911**	**37.551**	**14,3%**
Café (0901)	155,54	176,51	-11,9%	29.089	28.619	1,6%
Té (0902)	3,70	4,93	-24,8%	468	506	-7,6%
Yerba mate (0903)	0,32	0,38	-15,2%	123	118	4,2%
Pimienta (0904)	17,53	10,60	65,4%	10.162	5.535	83,6%
Vainilla (0905)	0,11	0,11	-7,3%	3	3	4,4%
Canela y flores de canelero (0906)	1,91	0,80	137,7%	377	161	133,3%
Clavo (0907)	0,28	0,20	38,7%	38	25	52,7%
Nuez moscada, macis, amomos y cardamomos (0809)	0,52	0,18	189,1%	54	17	212,4%
Semillas de anís, badiana, hinojo, cilantro, comino, alcaravea y bayas de enebro (0909)	1,46	1,23	18,7%	570	476	19,7%
Jengibre, azafrán, cúrcuma, tomillo, hojas de laurel, curry y demás especias (0910)	9,08	8,29	9,6%	2.026	2.089	-3,0%
Cereales (10)	**408,44**	**411,25**	**-0,7%**	**1.826.832**	**1.918.609**	**-4,8%**
Trigo (1001)	130,74	188,66	-30,7%	566.444	877.988	-35,5%
Centeno (1002)	3,35	2,37	41,3%	19.332	13.145	47,1%
Cebada (1003)	17,22	5,20	231,4%	82.332	22.155	271,6%
Avena (1004)	7,94	4,15	91,2%	42.438	13.803	207,5%
Maíz (1005)	228,20	163,03	40,0%	1.065.212	830.457	28,3%
Arroz (1006)	10,12	21,66	-53,3%	12.428	31.896	-61,0%
Sorgo para grano (1007)	0,47	7,91	-94,0%	195	42.151	-99,5%
Alforfón, mijo y alpiste (1008)	10,40	18,28	-43,1%	38.451	87.014	-55,8%
Productos de la molinería, Malta, Almidón y fécula (11)	**32,64**	**40,48**	**-19,4%**	**47.298**	**66.387**	**-28,8%**
Harina de trigo y de morcajo (1101)	5,91	6,04	-2,1%	11.618	11.322	2,6%
Harina de cereales (1102)	5,90	6,22	-5,1%	10.442	11.425	-8,6%
Grañones, sémola y pellets de cereales (1103)	2,49	5,47	-54,5%	7.572	22.550	-66,4%

Importación	Valor (Mill €)		Var. (%) Septiembre 2025/2024	Volumen (T)		Var. (%) Septiembre 2025/2024
	Septiembre 2026	Septiembre 2025		Septiembre 2026	Septiembre 2025	
Granos de cereales trabajados de otra forma (1104)	3,93	3,02	30,2%	3.795	3.150	20,5%
Harina, sémola, polvo, copos, gránulos y pellets de patatas (1105)	2,41	3,26	-26,2%	1.499	1.914	-21,6%
Harina, sémola y polvo de las legumbres secas de la partida 0713 (1106)	1,32	1,06	24,0%	517	448	15,4%
Malta (1107)	1,37	2,66	-48,3%	2.329	5.107	-54,4%
Almidón y fécula (1108)	6,44	10,37	-37,9%	7.499	8.788	-14,7%
Gluten de trigo (1109)	2,86	2,38	20,3%	2.026	1.684	20,3%
Semillas oleaginosas y plantas industriales (12)	**234,49**	**206,28**	**13,7%**	**364.048**	**367.551**	**-1,0%**
Habas de soja (1201)	123,22	119,69	3,0%	267.584	309.350	-13,5%
Cacahuetes crudos (1202)	6,13	7,00	-12,4%	4.496	5.130	-12,4%
Semilla de lino (1204)	0,64	0,55	15,6%	533	456	16,9%
Semilla de nabo o de colza (1205)	8,25	1,82	352,7%	20.295	1.915	959,9%
Semilla de girasol (1206)	22,75	23,32	-2,4%	31.197	30.036	3,9%
Las demás semillas y frutos oleaginosos (1207)	21,32	6,07	251,4%	23.527	3.046	672,5%
Harina de semillas o de frutos oleaginosos (1208)	1,47	2,25	-34,8%	2.405	5.995	-59,9%
Semillas, frutos y esporas para siembra (1209)	35,07	30,94	13,4%	3.486	2.917	19,5%
Conos de lúpulo frescos o secos (1210)	0,96	0,56	71,7%	307	128	140,2%
Plantas, semillas y frutos utilizadas en perfumería, medicina o insecticidas (1211)	10,45	11,14	-6,2%	2.394	3.022	-20,8%
Algarrobas, algas, remolacha azucarera y caña de azúcar, frescas o refrigeradas (1212)	3,46	2,24	54,9%	4.725	2.680	76,3%
Paja y cascabillo de cereales (1213)	0,28	0,23	22,5%	1.286	1.387	-7,2%
Forrajes (1214)	0,49	0,49	1,6%	1.811	1.489	21,7%
Gomas, resinas y demás jugos y extractos vegetales (13)	**29,13**	**30,11**	**-3,2%**	**3.368**	**3.567**	**-5,6%**
Materias trenzables y demás productos de origen vegetal (14)	**0,61**	**0,81**	**-25,5%**	**800**	**1.061**	**-24,5%**
Materias vegetales de las especies utilizadas en cestería o espartería (1401)	0,61	0,81	-25,5%	800	1.061	-24,5%
Productos vegetales no comprendidos en otras partidas (1404)	0,00	0,00	--	0	0	--
Grasas y aceites (15)	**570,69**	**359,68**	**58,7%**	**399.770,82**	**271.426,56**	**47,3%**
Grasa de cerdo de ave (1501)	2,87	4,09	-29,9%	2.500	4.335	-42,3%
Grasas de bovino, ovino o caprino (1502)	2,36	2,12	11,4%	2.142	2.124	0,9%
Estearina solar y aceite de manteca de cerdo (1503)	0,02	0,01	113,3%	6	1	352,0%
Grasas y aceites de pescado o mamíferos marinos (1504)	11,80	8,84	33,4%	3.663	5.455	-32,9%
Grasa de lana (1505)	0,47	0,39	20,4%	34	32	7,4%
Las demás grasas y aceites animales (1506)	1,32	1,01	29,9%	1.291	1.099	17,5%
Aceite de soja (1507)	94,70	17,28	447,9%	84.485	17.224	390,5%
Aceite de cacahuete (1508)	0,27	0,23	14,1%	86	96	-10,5%
Aceite de oliva (1509)	42,76	36,87	16,0%	12.408	11.167	11,1%
Los demás aceites obtenidos exclusivamente de aceituna (1510)	0,83	11,69	-92,9%	926	9.241	-90,0%
Aceite de palma (1511)	36,54	34,18	6,9%	31.426	31.658	-0,7%

Importación	Valor (Mill €)		Var. (%) Septiembre 2025/2024	Volumen (T)		Var. (%) Septiembre 2025/2024
	Septiembre 2026	Septiembre 2025		Septiembre 2026	Septiembre 2025	
Aceites de girasol (1512)	80,26	56,55	41,9%	61.503	43.119	42,6%
Aceites de coco, de almendra o de babasú (1513)	15,71	19,29	-18,5%	8.264	9.396	-12,0%
Aceites de nabo, colza o mostaza (1514)	30,89	21,05	46,7%	25.132	20.241	24,2%
Las demás grasas y aceites vegetales fijos (1515)	42,28	39,73	6,4%	21.118	19.885	6,2%
Grasas y aceites parcial o totalmente hidrogenados (1516)	4,53	6,68	-32,2%	1.278	3.944	-67,6%
Margarina y mezclas alimenticias de grasas o de aceites (1517)	10,49	11,83	-11,3%	4.399	4.963	-11,4%
Grasas y aceites cocidos, oxidados, deshidratados…etc. (1518)	153,97	50,40	205,5%	105.448	48.769	116,2%
Glicerol en bruto (1520)	0,34	0,55	-38,6%	663	1.027	-35,5%
Ceras vegetales, de abejas u otros insectos (1521)	0,98	1,60	-38,8%	267	243	9,9%
Degrás, residuos del tratamiento de las grasas o ceras (1522)	37,31	35,26	5,8%	32.732	37.409	-12,5%
Conservas de carnes y pescados, crustáceos y moluscos (16)	**189,97**	**166,93**	**13,8%**	**38.883**	**33.804**	**15,0%**
Embutidos de carne, despojos o sangre (1601)	14,81	14,47	2,4%	3.750	3.536	6,1%
Las demás preparaciones y conservas de carne (1602)	36,34	36,68	-0,9%	6.975	6.943	0,5%
Extractos y jugos de carnes, pescados, crustáceos o moluscos (1603)	0,59	0,55	8,3%	57	72	-20,2%
Preparaciones y conservas de pescado, caviar y sus sucedáneos (1604)	114,85	97,87	17,3%	22.356	19.170	16,6%
Conservas de crustáceos y moluscos (1605)	23,38	17,37	34,6%	5.745	4.083	40,7%
Azúcares y artículos de confitería (17)	**83,10**	**113,05**	**-26,5%**	**97.624**	**174.551**	**-44,1%**
Azúcar de caña o remolacha (1701)	38,21	67,51	-43,4%	69.119	132.282	-47,7%
Los demás azúcares, (lactosa, maltosa, glucosa y fructosa) (1702)	17,06	18,25	-6,5%	16.644	19.036	-12,6%
Melaza de la extracción o refinado del azúcar (1703)	1,59	3,07	-48,3%	6.352	18.637	-65,9%
Artículos de confitería sin cacao (1704)	26,24	24,22	8,3%	5.510	4.596	19,9%
Cacao y sus preparaciones (18)	**228,03**	**262,46**	**-13,1%**	**45.964**	**33.465**	**37,3%**
Cacao en grano entero, partido, crudo o tostado (1801)	64,84	60,10	7,9%	13.942	6.954	100,5%
Cáscara, películas y demás residuos de cacao (1802)	0,00	0,00	-100,0%	0	0	-100,0%
Pasta de cacao (1803)	43,90	64,87	-32,3%	10.731	9.237	16,2%
Manteca, grasa y aceite de cacao (1804)	4,85	9,68	-49,9%	660	769	-14,2%
Cacao en polvo sin azucarar ni edulcorar (1805)	4,68	5,71	-18,0%	889	1.105	-19,6%
Chocolate y demás preparaciones alimenticias que contengan cacao (1806)	109,75	122,10	-10,1%	19.742	15.399	28,2%
Preparaciones a base de cereales, harina, almidón, fécula o leche (19)	**1.532,29**	**1.409,87**	**8,7%**	**746.883**	**701.043**	**6,5%**
Extracto de malta y preparaciones alimenticias de harina, sémola, almidón o fécula (1901)	38,85	37,39	3,9%	12.746	13.649	-6,6%
Pastas alimenticias incluso cocidas o rellenas (1902)	39,42	33,30	18,4%	15.309	13.555	12,9%
Tapioca y sus sucedáneos con fécula, en copos, grumos o granos (1903)	0,30	0,21	43,8%	167	150	10,9%
Productos a base de cereales obtenidos por insuflado o tostado (1904)	15,59	14,72	5,9%	6.022	6.033	-0,2%
Productos de panadería, pastelería o galletería (1905)	110,40	105,71	4,4%	30.816	30.111	2,3%
Conservas de legumbres, hortalizas o frutas (20)	**185,23**	**184,32**	**0,5%**	**110.035**	**102.448**	**7,4%**
Legumbres, hortalizas, frutos conservados en vinagre (2001)	5,96	4,49	32,8%	4.121	2.863	44,0%
Tomates preparados o conservados (2002)	4,67	4,55	2,6%	3.820	3.995	-4,4%
Setas y trufas preparadas o conservadas (2003)	0,54	1,16	-53,5%	111	388	-71,3%
Las demás legumbres y hortalizas preparadas o conservadas congeladas (2004)	29,08	30,59	-4,9%	24.028	22.875	5,0%

Importación	Valor (Mill €)		Var. (%) Septiembre 2025/2024	Volumen (T)		Var. (%) Septiembre 2025/2024
	Septiembre 2026	Septiembre 2025		Septiembre 2026	Septiembre 2025	
Las demás legumbres y hortalizas, preparadas o conservadas sin congelar (2005)	41,00	51,27	-20,0%	19.394	23.875	-18,8%
Hortalizas y frutas confitados con azúcar (2006)	0,32	0,38	-15,7%	70	104	-32,3%
Compotas, jaleas y mermeladas, purés de frutas (2007)	9,83	8,58	14,7%	3.210	3.233	-0,7%
Frutos conservados de otro modo (2008)	47,78	40,75	17,3%	19.995	17.716	12,9%
Jugos de frutas (2009)	46,05	42,55	8,2%	35.286	27.400	28,8%
Preparaciones alimenticias diversas (21)	**193,17**	**221,97**	**-13,0%**	**46.091**	**45.018**	**2,4%**
Extractos, esencias y concentrados de café, té o yerba mate (2101)	17,74	16,06	10,4%	3.900	3.350	16,4%
Levaduras (2102)	7,78	7,93	-1,8%	2.910	3.181	-8,5%
Preparaciones para salsas y salsas preparadas (2103)	28,79	27,04	6,5%	9.445	9.268	1,9%
Preparaciones para sopas, potajes o caldos (2104)	7,17	6,30	13,8%	2.407	2.130	13,0%
Helados y productos similares incluso con cacao (2105)	27,41	18,24	50,3%	8.247	4.826	70,9%
Preparaciones alimenticias no comprendidas en otras partidas (2106)	104,28	146,40	-28,8%	19.181	22.262	-13,8%
Bebidas (22)	**250,34**	**214,97**	**16,5%**	**163.869**	**132.867**	**23,3%**
Agua (2201)	5,66	4,73	19,7%	13.182	9.755	35,1%
Bebidas refrescantes (2202)	45,72	45,78	-0,1%	41.084	33.457	22,8%
Cerveza (2203)	24,57	33,03	-25,6%	35.123	42.927	-18,2%
Vino (2204)	25,52	22,97	11,1%	7.171	8.305	-13,7%
Vermut (2205)	3,42	5,98	-42,8%	818	1.671	-51,0%
Bebidas espirituosas con grado alcohólico volumétrico inferior al 80%vol. (2208)	98,72	84,98	16,2%	19.826	17.560	12,9%
Vinagre comestible y sucedáneos comestibles del vinagre (2209)	2,05	1,93	6,1%	2.139	2.035	5,1%
Subproductos de las industrias alimentarias y piensos (23)	**272,74**	**235,69**	**15,7%**	**524.730**	**549.367**	**-4,5%**
Harina, polvo y pellets de carne, despojos o pescados (2301)	25,10	13,89	80,8%	13.931	12.514	11,3%
Salvados, moyuelos y demás residuos del tratamiento de cereales (2302)	3,37	4,18	-19,4%	12.311	15.386	-20,0%
Residuos de la industria del almidón y similares (2303)	8,35	7,76	7,5%	35.542	32.414	9,7%
Tortas y residuos sólidos de la extracción de aceite de soja (2304)	103,55	96,53	7,3%	290.250	327.102	-11,3%
Tortas y residuos sólidos de la extracción de aceite de cacahuete (2305)	0,04	0,07	-45,2%	12	19	-40,1%
Tortas y residuos sólidos de la extracción de aceites vegetales (2306)	18,23	18,62	-2,1%	81.650	93.369	-12,6%
Lías o heces de vino (2307)	0,47	0,69	-31,6%	442	1.029	-57,1%
Materias vegetales, desperdicios, residuos y subproductos vegetales (2308)	5,64	3,11	81,5%	34.691	14.531	138,7%
Preparaciones para la alimentación animal (2309)	107,98	90,84	18,9%	55.899	53.003	5,5%
Partidas no alimentarias	**171,36**	**148,64**	**15,3%**	**53.571**	**52.234**	**2,6%**
Tabaco en rama o sin elaborar (2401)	6,53	7,28	-10,3%	144	199	-27,7%
Manitol (290543)+D-glucitol (290544)+Glicerol (290545)	10,56	8,32	26,9%	6.824	5.260	29,7%
Aceites esenciales (3301)	14,51	14,59	-0,5%	496	525	-5,5%
Mezclas de sustancias odoríferas utilizadas en las industrias alimentarias o de bebidas (330210)	51,43	37,43	37,4%	2.614	2.231	17,2%
Caseína, caseinatos y demás derivados (3501)	5,88	8,42	-30,2%	768	1.262	-39,2%

Importación	Valor (Mill €)		Var. (%) Septiembre 2025/2024	Volumen (T)		Var. (%) Septiembre 2025/2024
	Septiembre 2026	Septiembre 2025		Septiembre 2026	Septiembre 2025	
Albúminas (3502)	9,18	5,48	67,5%	725	728	-0,4%
Gelatinas (3503)	6,64	4,91	35,0%	1.469	1.005	46,3%
Peptonas y sus derivados (3504)	12,12	10,22	18,6%	1.596	1.468	8,7%
Dextrina y demás almidones (3505)	9,31	9,68	-3,8%	6.294	6.289	0,1%
Aprestos a base de materias amiláceas (380910)	0,01	0,01	-26,3%	2	2	-16,5%
Ácidos grasos monocarboxílicos industriales (3823)	38,59	37,96	1,7%	27.763	29.633	-6,3%
Sorbitol (382460)	1,33	1,21	10,0%	1.773	1.443	22,9%
Cueros y pieles, en bruto, de bovino o de equino (4101)	3,68	2,25	63,4%	2.709	1.960	38,2%
Pieles en bruto de ovino frescas o saladas, secas o encaladas (4102)	1,54	0,70	120,8%	392	183	113,7%
Los demás cueros y pieles en bruto (4103)	0,07	0,19	-63,3%	2	46	-96,2%
Peletería en bruto (4301)	0,00	0,00	--	0	0	--
Capullos de seda devanables (5001)	0,04	0,01	226,5%	9	3	199,8%
Seda cruda sin torcer (5002)	--	--	--	--	--	--
Desperdicios de seda (5003)	0,00	0,01	-93,5%	0	0	-97,3%
Lana sin cardar ni peinar (5101)	0,14	0,11	29,5%	37	26	43,7%
Pelo fino u ordinario sin cardar ni peinar (5102)	0,00	0,00	-100,0%	0	0	-100,0%
Desperdicios de lana o de pelo fino u ordinario (5103)	0,03	0,01	170,5%	5	2	138,9%
Hilachas de lana o de pelo fino u ordinario (5104)	0,00	--	--	0	--	--
Lana y pelo fino u ordinario, cardados o peinados (5105)	1,07	0,99	8,9%	258	112	130,0%
Algodón sin cardar ni peinar (5201)	0,86	0,77	11,2%	318	269	18,5%
Desperdicios de algodón (5202)	0,20	0,14	39,4%	212	157	35,2%
Algodón cardado o peinado (5203)	0,26	0,45	-40,9%	190	377	-49,5%
Lino en bruto o trabajado (5301)	0,50	0,65	-23,9%	82	133	-38,0%
Cáñamo en bruto o trabajado (5302)	0,06	0,04	61,0%	34	23	49,3%
Yute y demás fibras textiles del líber (5303)	0,08	0,45	-82,3%	50	403	-87,6%
Coco, abacá , ramio y demás fibras textiles (5305)	2,25	3,07	-26,7%	2.875	4.395	-34,6%