



# **INFORME MENSUAL COMERCIO EXTERIOR AGROALIMENTARIO Y PESQUERO**

## **MARZO 2026**

Datos extraídos el 21 de mayo 2026

Publicado el 3 de junio de 2026



Aviso Legal: los contenidos de esta publicación podrán ser reutilizados, citando la fuente y la fecha, en su caso, de la última actualización.

**Título:**

Informe Mensual de Comercio Exterior Agroalimentario y Pesquero

**Edita:**

© Ministerio de Agricultura, Pesca y Alimentación.  
Secretaría General Técnica. Centro de Publicaciones.

**Unidad proponente:**

Subsecretaría de Agricultura, Pesca y Alimentación.  
Subdirección General de Análisis, Coordinación y Estadística.

**NIPO línea:** 003-24-050-1

**Tienda online:**

[www.mapa.gob.es](http://www.mapa.gob.es)  
<https://servicio.mapa.gob.es/tienda/>

**e-mail:**

[centropublicaciones@mapa.es](mailto:centropublicaciones@mapa.es)

**Catálogo de Publicaciones de la Administración General del Estado:**

<https://cpage.mpr.gob.es/>

Para contribuir a la protección del medio ambiente, se recomienda imprimir esta publicación únicamente si es estrictamente necesario, ya sea en su totalidad o en parte.

 GOBIERNO DE ESPAÑA	MINISTERIO DE AGRICULTURA, PESCA Y ALIMENTACIÓN	SUBSECRETARÍA
		SECRETARÍA GENERAL TÉCNICA
		DIVISIÓN DE ARCHIVOS Y PUBLICACIONES

**Nota metodológica:** [Para obtener la nota metodológica pinchar AQUI](#)

Datos 2025 y 2026 provisionales (EXTRAÍDOS EL 21/05/2026, base de datos de Comercio Exterior MAPA).

\* **Desde el 01/02/2020** el Reino Unido dejó de formar parte de la Unión Europea, por lo que, en el presente título, toda referencia a Unión Europea corresponde a la nueva configuración de 27 miembros, sin el Reino Unido, que pasa a estar incluido en el grupo de países terceros.

**\*\*Sector Agroalimentario y Pesquero:** así mismo y por reestructuración de los departamentos ministeriales según se establece por el Real Decreto 2/2020, de 12 de marzo, el Ministerio de Agricultura Pesca y Alimentación, pierde las competencias en materia Forestal y por lo tanto, dejan de formar parte de este departamento, por lo que la información de comercio exterior incluida en este documento deja de contemplar datos de productos forestales en toda la serie histórica.

Los precios expuestos en el presente informe son precios medios obtenidos a partir de los datos de valor y peso de las partidas objeto de comercio internacional. En ningún caso proceden de muestreo de mercado.

Todos los gráficos y tablas de este informe han sido elaborados por la Subdirección General de Análisis, Coordinación y Estadística a partir de datos del Departamento de Aduanas e Impuestos especiales (AEAT).

A efectos de este informe, se entiende como Sector Agroalimentario y Pesquero aquel que incluye el conjunto de todos los Subsectores del Ámbito MAPA.

Se autoriza su utilización siempre que se cite expresan ente su origen. Referenciar documento como "Informe mensual de Comercio Exterior Agroalimentario y Pesquero: marzo 2026" Subdirección General de Análisis, Coordinación y Estadística — Subsecretaría — MAPA. (Correo electrónico: [sgapc@mapa.es](mailto:sgapc@mapa.es) ).

## ***Subdirección General de Análisis, Coordinación y Estadística-MAPA***

### **Otros informes de Comercio Exterior**

- Serie Informes Mensuales: [ENLACE pinchar aquí](#)
- Serie Informes Anuales: [ENLACE pinchar aquí](#)
- Serie Informes Bilaterales :
  - Países Comunitarios: [ENLACE pinchar aquí](#)
  - Terceros Países: [ENLACE pinchar aquí](#)
- Serie Informes por productos: [ENLACE pinchar aquí](#)
- Serie Informes especiales : [ENLACE pinchar aquí](#)

### **Otros enlaces de interés**

**MAPA:** Páginas de comercio exterior: [ENLACE pinchar aquí](#).

**Herramienta Comercio Exterior :** [ENLACE pinchar aquí](#)

**MINCOTUR:** Informes Mensuales de Comercio Exterior: [ENLACE pinchar aquí](#).

## Contenidos

---

<i>Marzo 2026 en cifras</i> .....	5
<i>Principales datos de marzo 2026</i> .....	7
<i>Evolución del saldo comercial con la Unión Europea 27 y los países terceros</i> .....	10
<i>Análisis de los datos acumulados</i> .....	12
<i>Ranking de productos del mes</i> .....	14
<i>Ranking de países del mes</i> .....	17
<b><i>Carnes (02)</i></b> .....	<b>22</b>
<b><i>Pescados, moluscos y crustáceos (03)</i></b> .....	<b>25</b>
<b><i>Lácteos, Huevos y Miel (04)</i></b> .....	<b>29</b>
<b><i>Hortalizas y legumbres (07)</i></b> .....	<b>33</b>
<b><i>Frutas (08)</i></b> .....	<b>37</b>
<b><i>Cereales (10)</i></b> .....	<b>41</b>
<b><i>Semillas Oleaginosas, Plantas Industriales y Forrajes (12)</i></b> .....	<b>44</b>
<b><i>Aceites y grasas (15)</i></b> .....	<b>47</b>
<b><i>Preparaciones de carne y pescado (16)</i></b> .....	<b>50</b>
<b><i>Bebidas (22)</i></b> .....	<b>53</b>
<b><i>Subproductos de la Industria Alimentaria y Piensos (23)</i></b> .....	<b>56</b>
<b><i>Anexo. Listado de productos</i></b> .....	<b>59</b>

# Marzo 2026 en cifras

## DATOS MENSUALES marzo 2026 SECTOR AGROALIMENTARIO (AGRÍCOLA+GANADERO+PESQUERO) (AAP)

<b>EXPORTACIONES</b>	<b>7.401 M€</b>	<b>2,3%</b>	<b>▲</b>	<b>SALDO</b>	<b>2.145 M€</b>	<b>9,5%</b>	<b>▲</b>
<b>IMPORTACIONES</b>	<b>5.255 M€</b>	<b>-0,4%</b>	<b>▼</b>				

## AÑO MÓVIL (abril 25-marzo 26)

<b>EXPORTACIONES</b>	<b>77.585 M€</b>	<b>0,6%</b>	<b>▲</b>	<b>SALDO</b>	<b>18.518 M€</b>	<b>-3,6%</b>	<b>▼</b>
<b>IMPORTACIONES</b>	<b>59.067 M€</b>	<b>2,0%</b>	<b>▲</b>				

## DATOS DE EXPORTACIÓN SUBSECTORES marzo 2026

<b>ALIMENTARIO</b>	<b>7.027</b>	<b>M€</b>	<b>1,9%</b>	<b>▲</b>
<b>ALIMENTARIO AGRARIO</b>	<b>6.495</b>	<b>M€</b>	<b>1,2%</b>	<b>▲</b>
<b>TRANSFORMADO</b>	<b>4.020</b>	<b>M€</b>	<b>-1,4%</b>	<b>▼</b>
<b>NO TRANSFORMADO</b>	<b>2.476</b>	<b>M€</b>	<b>5,8%</b>	<b>▲</b>
<b>ALIMENTARIO PESQUERO</b>	<b>531</b>	<b>M€</b>	<b>11,1%</b>	<b>▲</b>
<b>TRANSFORMADO</b>	<b>445</b>	<b>M€</b>	<b>13,0%</b>	<b>▲</b>
<b>NO TRANSFORMADO</b>	<b>86</b>	<b>M€</b>	<b>2,6%</b>	<b>▲</b>
<b>Σ ALIMENTARIO TRANSFORMADO</b>	<b>4.464</b>	<b>M€</b>	<b>-0,1%</b>	<b>▼</b>
<b>Σ ALIMENT. NO TRANSFORMADO</b>	<b>2.562</b>	<b>M€</b>	<b>5,7%</b>	<b>▲</b>
<b>NO ALIMENTARIO</b>	<b>370</b>	<b>M€</b>	<b>9,5%</b>	<b>▲</b>
<b>NO ALIMENTARIO AGRARIO</b>	<b>367</b>	<b>M€</b>	<b>9,6%</b>	<b>▲</b>
<b>NO ALIMENTARIO PESQUERO</b>	<b>3</b>	<b>M€</b>	<b>-6,3%</b>	<b>▼</b>

## RANKING PAÍSES

### **EXPORTACIONES A LA UE 27 (cuota exportaciones 69%)**



<b>FRANCIA</b>	<b>1105</b>	<b>M€</b>	<b>2,6%</b>	<b>▲</b>
<b>ALEMANIA</b>	<b>987</b>	<b>M€</b>	<b>6,5%</b>	<b>▲</b>
<b>TOTAL A UE-27</b>	<b>5.106</b>	<b>M€</b>	<b>5,4%</b>	<b>▲</b>

### **EXPORTACIONES A PPTT (+UK) (cuota exportaciones 31%)**



<b>REINO UNIDO</b>	<b>527</b>	<b>M€</b>	<b>-0,2%</b>	<b>▼</b>
<b>ESTADOS UNIDOS</b>	<b>310</b>	<b>M€</b>	<b>-6,0%</b>	<b>▼</b>
<b>TOTAL de PPTT(+UK)</b>	<b>2.295</b>	<b>M€</b>	<b>-4,0%</b>	<b>▼</b>

### **IMPORTACIONES DESDE LA UE 27 (cuota importaciones 54%)**



<b>FRANCIA</b>	<b>661</b>	<b>M€</b>	<b>0,9%</b>	<b>▲</b>
<b>PAISES BAJOS</b>	<b>499</b>	<b>M€</b>	<b>22,9%</b>	<b>▲</b>
<b>TOTAL DE UE-27</b>	<b>2.819</b>	<b>M€</b>	<b>6,0%</b>	<b>▲</b>

### **IMPORTACIONES DESDE PPTT (+UK) (cuota importaciones 46%)**



<b>MARRUECOS</b>	<b>334</b>	<b>M€</b>	<b>11,1%</b>	<b>▲</b>
<b>BRASIL</b>	<b>205</b>	<b>M€</b>	<b>-21,1%</b>	<b>▼</b>
<b>TOTAL de PPTT</b>	<b>2.436</b>	<b>M€</b>	<b>-6,8%</b>	<b>▼</b>

**Exportaciones MARZO 2026. Valor en M€ y variación 2025**

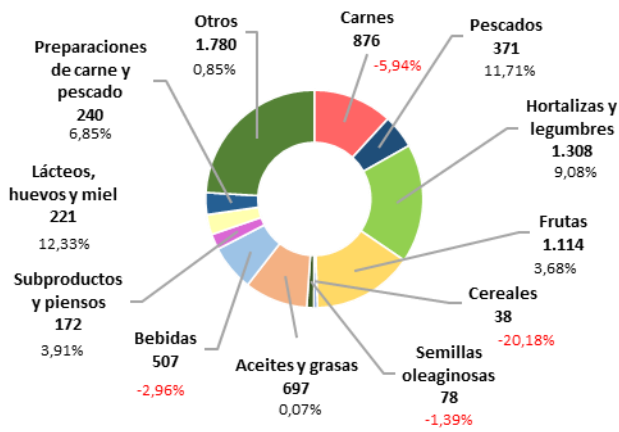

**Importaciones MARZO 2026. Valor en M€ y variación 2025**

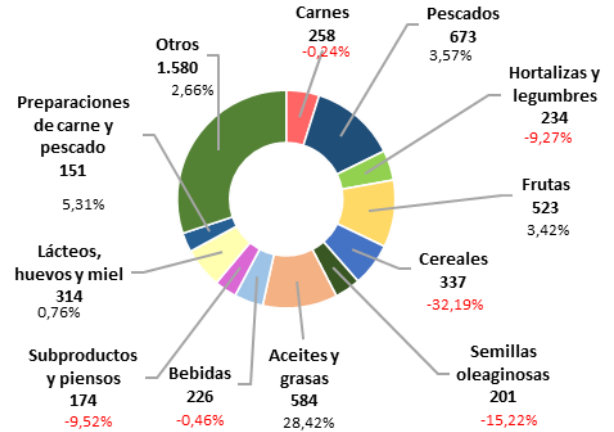

## A destacar:

Las exportaciones agroalimentarias y pesqueras alcanzaron en marzo los 7.401M€, lo que supone un incremento del 2,3% con respecto al mismo mes del año anterior.

A continuación, los gráficos recogen de modo más detallado (a cuatro dígitos TARIC) los principales productos exportados e importados durante el mes en curso, indicando el % de variación con respecto al mismo mes del año anterior.

**Principales productos exportados (M€)- Marzo 2026**

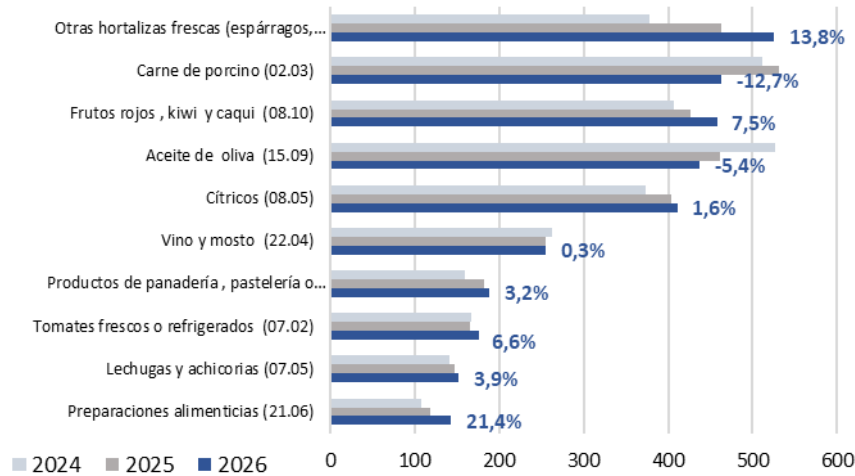

**Principales productos importados (M€)- Marzo 2026**

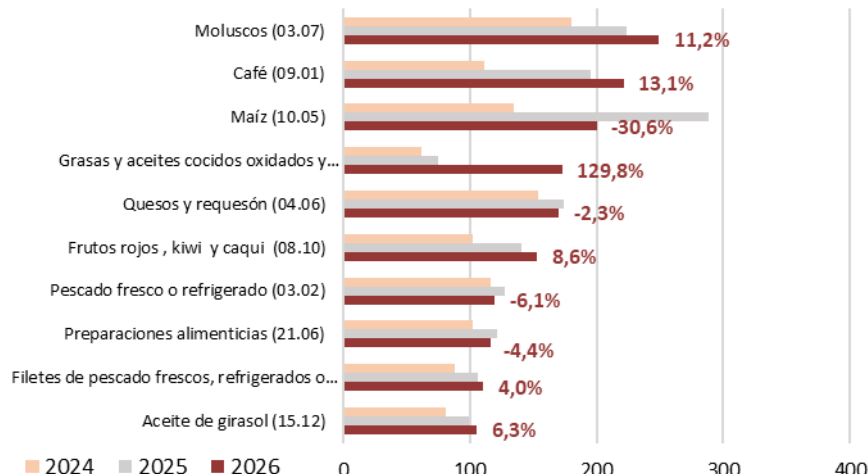

# Principales datos de marzo 2026

## Total Economía

Tabla 1

Datos de todos los sectores de la economía española. Marzo 2026 (M€ y %).

Total España Comercio Exterior							
	marzo		Variación 2026/2025 (%)	Año móvil abr25 mar26	Año móvil abr24 mar25	Variación año móvil 2026/2025 (%)	Media marzo (últimos 3 años)
	2026	2025					
EXP	35.859	34.120	5,1%	387.724	386.909	0,2%	33.810
IMP	40.231	39.602	1,6%	441.357	434.179	1,7%	37.770
Saldo	-4.372	-5.482	20,2%	-53.633	-47.270	-13,5%	-3.960

## Sectores Agroalimentario Y Pesquero

Gráfico 1.1 (en M€)

Datos de comercio exterior Agroalimentario y Pesquero. Marzo 2025 a marzo 2026.



Gráfico 1.2 (en miles de toneladas)

Datos de comercio exterior Agroalimentario y Pesquero. Marzo 2025 a marzo 2026

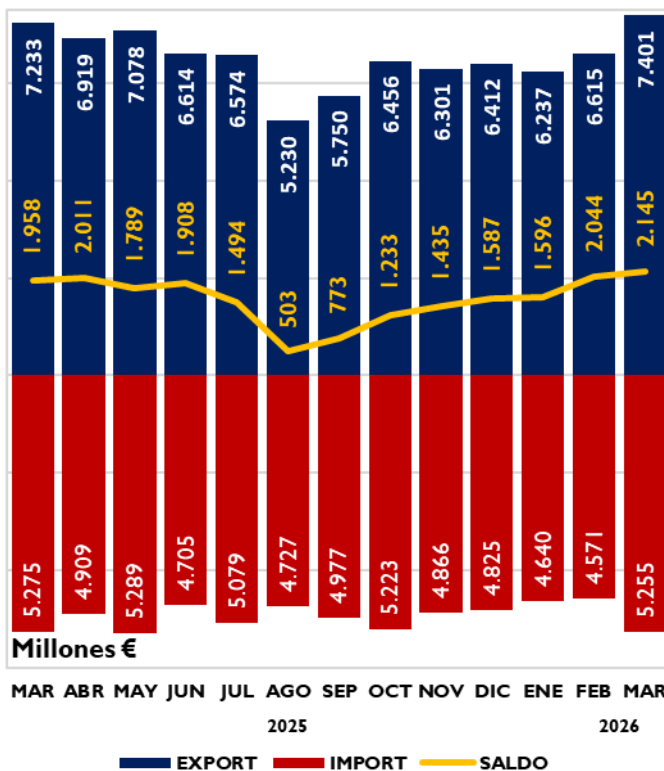

Tabla 2

Variación interanual e intermensual del Comercio Exterior Agroalimentario y Pesquero. Marzo 2026 ( en M€ y Mt)

Marzo	M€		Miles t	
	Variación interanual	Variación intermensual	Variación interanual	Variación intermensual
exportación	2,3%	11,9%	0,2%	8,1%
importación	-0,4%	15,0%	-8,0%	7,2%
saldo	9,5%	5,0%	33,5%	-3,0%

Tabla.3

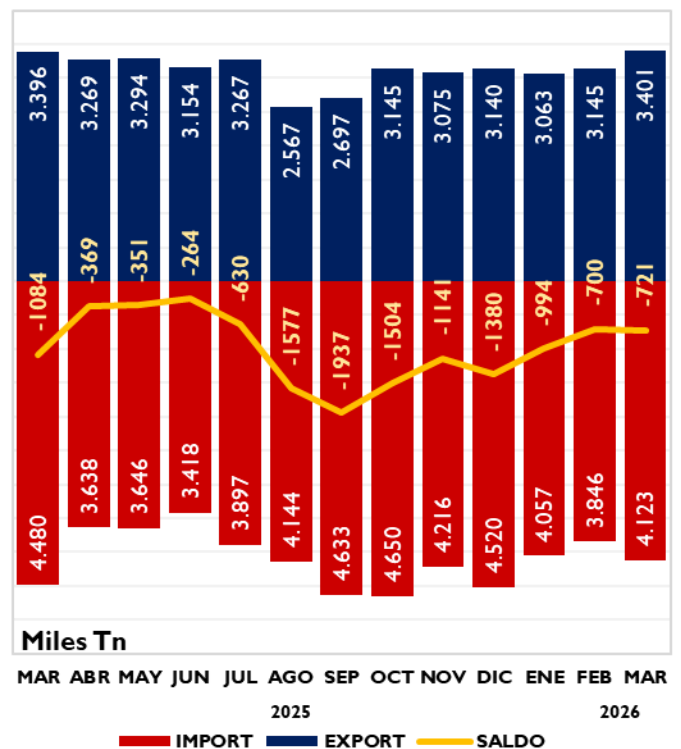
**Evolución del Sector Agroalimentario y Pesquero y sus subsectores**  
 Marzo 2026 y 2025. Media meses de marzo 2024, 2025 y 2026. M€.

		2026	2025	Variación 2026/2025 (%)	Año móvil abr25 mar26	Año móvil abr24 mar25	Variación Año móvil 2025/2024 (%)	*Contrib	2026-2024
		MAR	MAR						Media marzo (últimos 3 años)
<b>Total España Comercio Exterior</b>	EXP	35.859	34.120	5,1	387.724	386.909	0,2		33.810
	IMP	40.231	39.602	1,6	441.357	434.179	1,7		37.770
	Saldo	-4.372	-5.482	20,2	-53.633	-47.270	-13,5		-3.960
<b>Sector Agroalimentario y Pesquero (A+B)</b>	EXP	7.401	7.233	2,3	77.585	77.100	0,6		7.111
	IMP	5.255	5.275	-0,4	59.067	57.898	2,0		4.967
	Saldo	2.145	1.958	9,5	18.518	19.202	-3,6		2.144
<b>A. Subsector Alimentario (a+b)</b>	EXP	7.027	6.895	1,9	74.086	73.701	0,5	1,8	6.768
	IMP	4.886	4.938	-1,0	55.114	53.914	2,2	-1,0	4.631
	Saldo	2.140	1.957	9,4	18.971	19.787	-4,1		2.137
<b>a. Alimentario Agrario (a1+a2)</b>	EXP	6.495	6.417	1,2	68.133	68.074	0,1	1,1	6.282
	IMP	4.103	4.174	-1,7	45.804	44.766	2,3	-1,3	3.899
	Saldo	2.392	2.243	6,6	22.329	23.308	-4,2		2.383
<b>a1. Sector Alimentario Agrario No Transformado</b>	EXP	2.476	2.341	5,8	22.312	21.808	2,3	1,9	2.312
	IMP	1.520	1.744	-12,8	16.467	16.568	-0,6	-4,2	1.516
	Saldo	955	597	60,1	5.844	5.240	11,5		796
<b>a2. Sector Alimentario Agrario Transformado</b>	EXP	4.020	4.077	-1,4	45.821	46.266	-1,0	-0,8	3.970
	IMP	2.583	2.430	6,3	29.337	28.198	4,0	2,9	2.383
	Saldo	1.437	1.647	-12,7	16.485	18.068	-8,8		1.587
<b>b. Alimentario Pesquero (b1+b2)</b>	EXP	531	478	11,1	5.953	5.627	5,8	0,7	486
	IMP	783	764	2,5	9.310	9.148	1,8	0,4	732
	Saldo	-252	-286	12,0	-3.358	-3.521	4,7		-246
<b>b1. Alimentario Pesquero No Transformado</b>	EXP	86	84	2,6	1.087	1.034	5,1	0,0	82
	IMP	150	159	-5,7	1.924	1.966	-2,1	-0,2	153
	Saldo	-64	-75	15,1	-837	-932	10,2		-71
<b>b2. Alimentario Pesquero Transformado</b>	EXP	445	394	13,0	4.866	4.593	5,9	0,7	404
	IMP	633	605	4,6	7.386	7.182	2,8	0,5	579
	Saldo	-188	-211	10,9	-2.521	-2.590	2,7		-175
<b>B. Subsector NO Alimentario (c+d)</b>	EXP	370	338	9,5	3.471	3.399	2,1	0,4	341
	IMP	362	337	7,6	3.914	3.983	-1,7	0,5	333
	Saldo	8	1	544,0	-443	-585	24,3		8
<b>c. No Alimentario Agrario</b>	EXP	367	335	9,6	3.436	3.349	2,6	0,4	338
	IMP	359	333	7,8	3.855	3.927	-1,8	0,5	329
	Saldo	8	2	299,7	-419	-579	27,5		8
<b>d. No Alimentario Pesquero</b>	EXP	3	3	-6,3	35	50	-29,4	0,0	3
	IMP	4	4	-6,3	59	56	4,7	0,0	4
	Saldo	-1	-1	6,1	-24	-6	-285,5		0

\*Contribución de cada subsector a la tasa de variación de las exportaciones/importaciones, respecto al mismo mes del año anterior, del sector agrario y pesquero, en puntos porcentuales.

## Exportaciones Por Subsectores

Gráfico 2.  
**Distribución de las exportaciones del Sector Agroalimentario y Pesquero y sus subsectores.** Marzo 2025 y marzo 2026. M€.

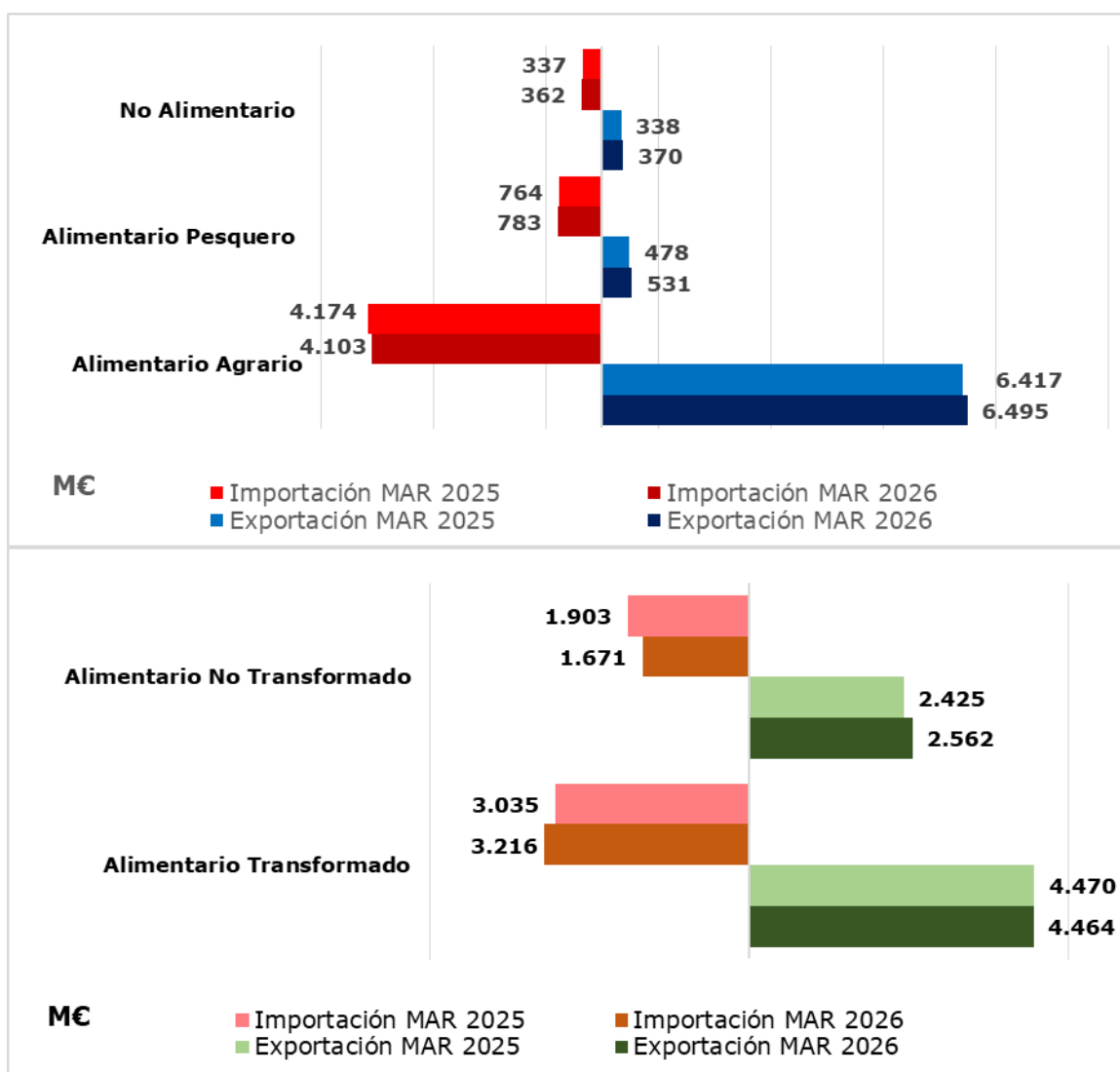

## Subsector Transformado Agroalimentario y Pesquero

Tabla 4  
**Evolución del Subsector Agroalimentario y Pesquero Transformado**  
Marzo 2026 y 2025 y año móvil. Media meses de marzo 2024, 2025 y 2026 (M€).

	2026	2025	Peso sobre AAP		Variación 2026/2025 (%)	Año móvil abr25 mar26	Año móvil abr24 mar25	Variación Año móvil 2026/2025 (%)	*Contrib.	2026-2024
	MARZO	MARZO	2026	2025						Media marzo (últimos 3 años)
<b>EXP</b>	4.464	4.470	60,3%	61,8%	-0,1	50.687	50.858	-0,3	-0,1	4.374
<b>IMP</b>	3.216	3.035	61,2%	57,5%	6,0	36.723	35.380	3,8	3,4	2.962
<b>SALDO</b>	1.249	1.436			-13,0	13.964	15.478	-9,8		1.412

\*Contribución a la tasa de variación de las exportaciones/importaciones del Sector Agrario y Pesquero, en puntos porcentuales.

Gráfico 3.

**Contribución de los distintos subsectores a la evolución interanual de las exportaciones e importaciones.** Marzo 2026. Valores expresados en M€ y Contribuciones en %.

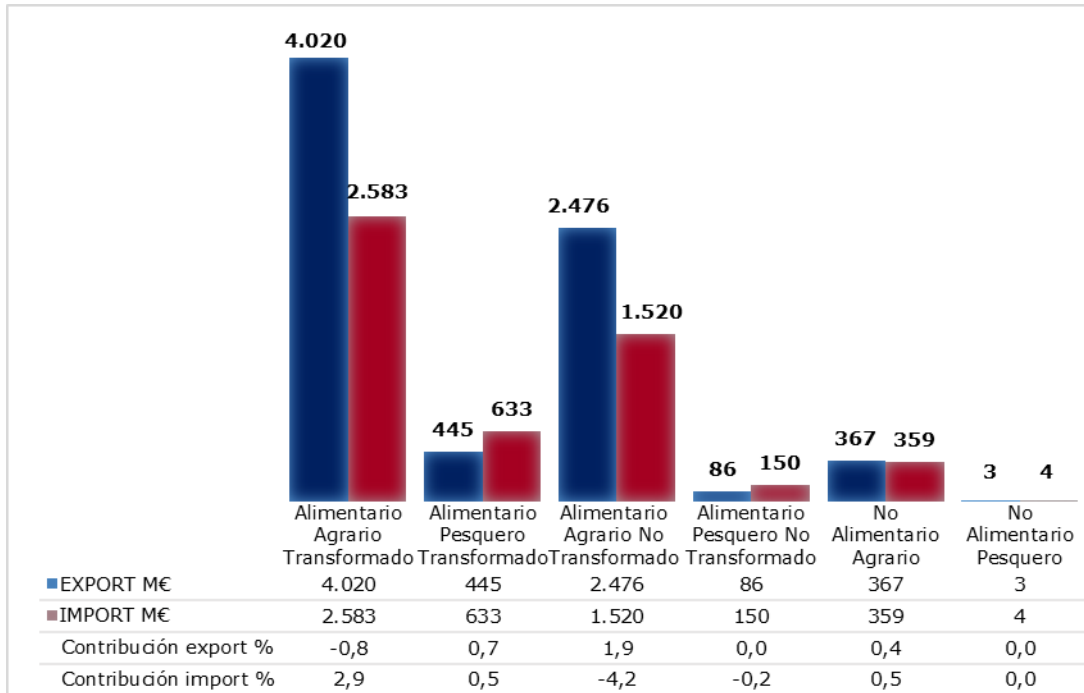

## ***Evolución del saldo comercial con la Unión Europea 27 y los países terceros***

Tabla 5.

**Saldos por Sectores y tasas de variación interanual e intermensual.**  
Marzo 2026 , en M€ y porcentaje.

SALDOS		marzo	TVA	TVM
		M€	anual	mensual
TOTAL ECONOMÍA	<b>Total</b>	-4.372	20,2%	-32,7%
	<b>UE27</b>	2.477	60,9%	49,2%
	<b>PPTT</b>	-6.849	2,5%	-38,2%
AGROALIMENTARIO Y PESQUERO (AAP)	<b>Total</b>	2.145	9,5%	5,0%
	<b>UE27</b>	2.286	4,8%	9,8%
	<b>PPTT</b>	-141	37,0%	-260,5%
ALIMENTARIO AGRARIO	<b>Total</b>	2.392	6,6%	5,3%
	<b>UE27</b>	2.057	3,0%	6,7%
	<b>PPTT</b>	335	35,8%	-2,6%
ALIMENTARIO PESQUERO	<b>Total</b>	-252	12,0%	-14,6%
	<b>UE27</b>	192	26,2%	30,5%
	<b>PPTT</b>	-444	-1,2%	-21,0%

Gráfico 4.  
**Saldo comercial del Total de sectores de la Economía**  
 Abril 2023 - marzo 2026. Total, UE27 y PPTT. M€.



Gráfico 5.  
**Saldo comercial del sector Alimentario Agrario**  
 Abril 2023 - marzo 2026. Total, UE27 y PPTT. M€.



Gráfico 6.  
**Saldo comercial del sector Alimentario Pesquero**  
 Abril 2023 - marzo 2026. Total, UE27 y PPTT. M€.

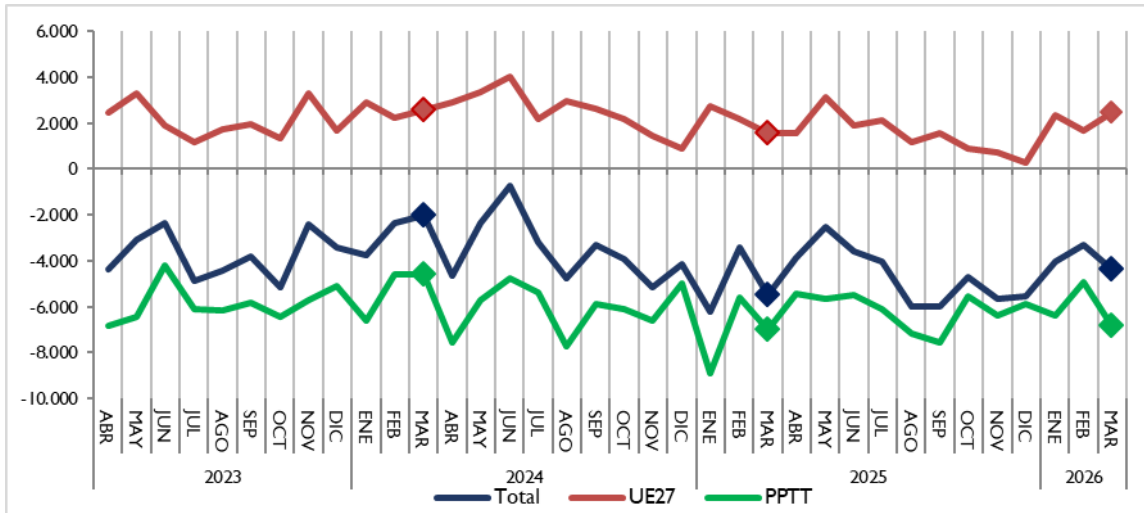

# Análisis de los datos acumulados

## Datos acumulados sector agroalimentario y pesquero (año móvil)

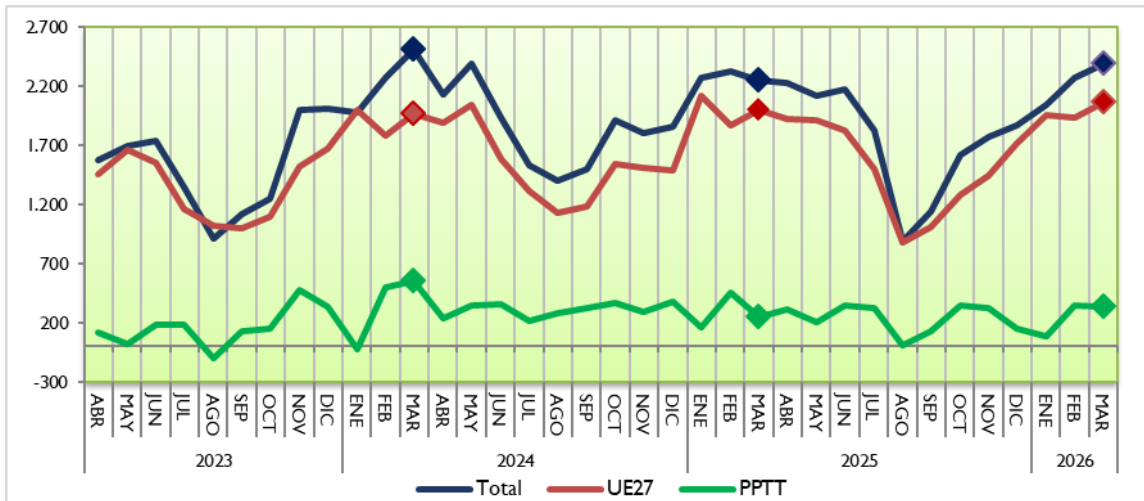
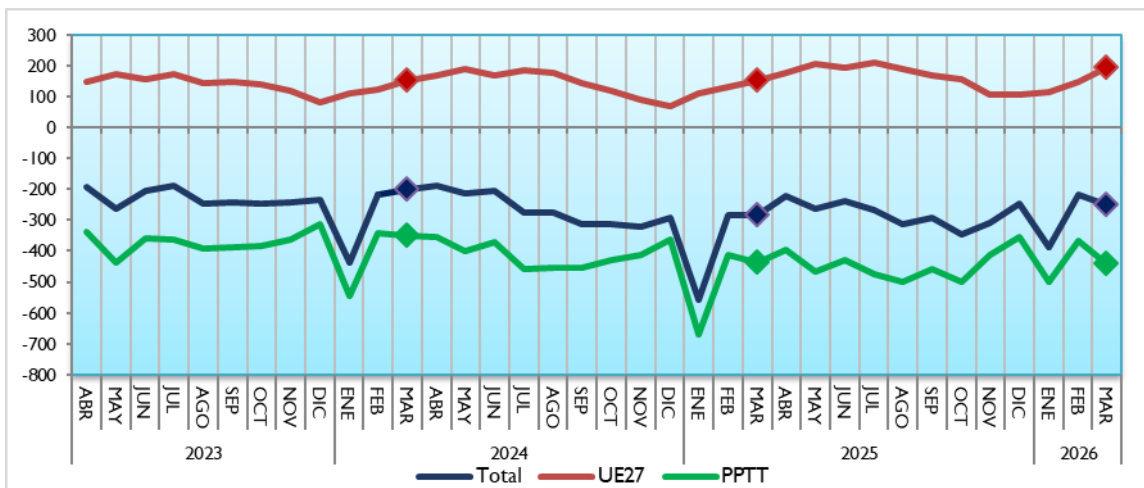
Gráfico 7.

**Exportaciones e importaciones acumuladas en 12 meses del Sector Agroalimentario y Pesquero.**  
Marzo 2024 a marzo 2026. Miles de M€.



Gráfico 8.1 (en M€)

**Datos de exportaciones-importaciones-saldo del Sector Agroalimentario y Pesquero.**  
Evolución meses de marzo. 2022-2026.

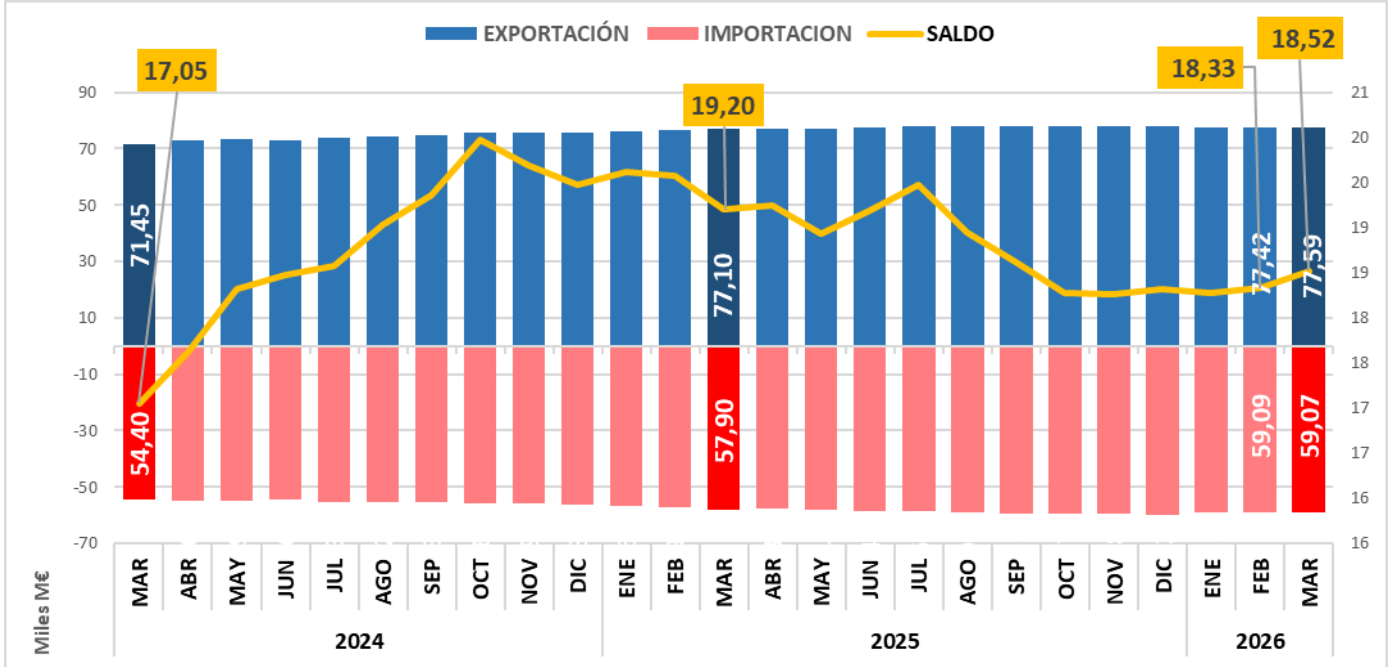

Gráfico 8.2 (en miles de toneladas)

**Datos de exportaciones-importaciones-saldo del Sector Agroalimentario y Pesquero.**  
Evolución meses de marzo. 2022-2026.

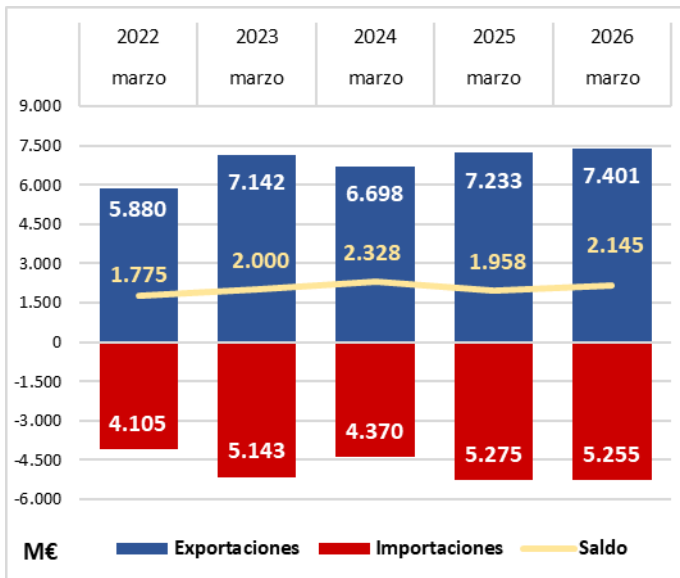
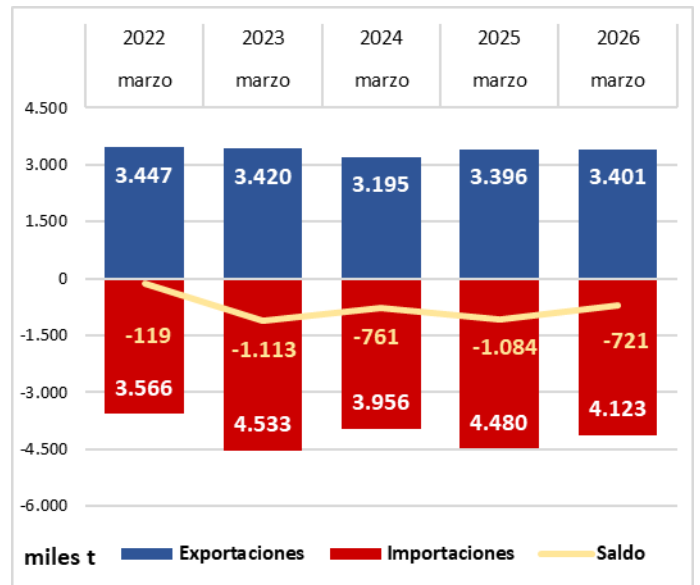

## Datos Acumulados de los Principales Grupos Agroalimentarios (marzo-marzo 2026)

Gráfico 9.

**Datos acumulados enero-marzo 2026 de las exportaciones e importaciones de los principales capítulos del Sector Alimentario Agrario y Pesquero. En M€.**



Tabla 6.

**Datos acumulados febrero-marzo 2026 y 2025 de las exportaciones e importaciones de los principales capítulos del Sector Alimentario Agrario y Pesquero. Diferencia y Variación. M€ y porcentaje.**

Productos MAPA		Comparación en Millones de euros, acumulado en el periodo transcurrido del año seleccionado y el mismo periodo del año previo por productos.			Todos los países	
					Toda España	
Exportaciones						
Grupo	Diferencia	Variación (%)	Valor año seleccionado	Valor año previo		
Carnes	-210,2	-7,8 %	2.495,5	2.705,7		
Pescados	18,2	2,0 %	944,3	926,1		
Hortalizas y legumbres	249,6	6,9 %	3.848,3	3.598,7		
Frutas	25,2	0,9 %	2.949,2	2.924,0		
Cereales	-58,1	-40,9 %	83,9	142,0		
Semillas oleaginosas	-31,8	-12,4 %	224,8	256,6		
Aceites y grasas	-159,4	-7,7 %	1.903,3	2.062,8		
Bebidas	-83,6	-6,0 %	1.311,1	1.394,7		
Subproductos y piensos	0,0	0,0 %	474,9	474,8		
Lácteos, huevos y miel	18,0	3,1 %	602,6	584,6		
Preparaciones de carne y pescado	1,3	0,2 %	635,6	634,3		
Otros	-227,6	-4,5 %	4.778,3	5.005,9		
<b>Total</b>	<b>-458,3</b>	<b>-2,2 %</b>	<b>20.251,9</b>	<b>20.710,2</b>		

Productos MAPA		Comparación en Millones de euros, acumulado en el periodo transcurrido del año seleccionado y el mismo periodo del año previo por productos.			Todos los países	
					Toda España	
Importaciones						
Grupo	Diferencia	Variación (%)	Valor año seleccionado	Valor año previo		
Carnes	29,8	4,4 %	700,9	671,2		
Pescados	-141,2	-7,3 %	1.788,8	1.930,0		
Hortalizas y legumbres	-50,3	-7,1 %	663,4	713,7		
Frutas	38,5	2,9 %	1.388,6	1.350,1		
Cereales	-320,2	-24,4 %	994,0	1.314,2		
Semillas oleaginosas	-28,0	-4,5 %	594,4	622,4		
Aceites y grasas	300,5	23,1 %	1.599,2	1.298,8		
Bebidas	-26,0	-4,3 %	578,1	604,1		
Subproductos y piensos	-95,2	-15,5 %	520,2	615,4		
Lácteos, huevos y miel	-24,8	-2,8 %	850,1	874,9		
Preparaciones de carne y pescado	-97,8	-15,8 %	521,8	619,6		
Otros	-238,2	-5,3 %	4.266,7	4.505,0		
<b>Total</b>	<b>-653,1</b>	<b>-4,3 %</b>	<b>14.466,3</b>	<b>15.119,3</b>		

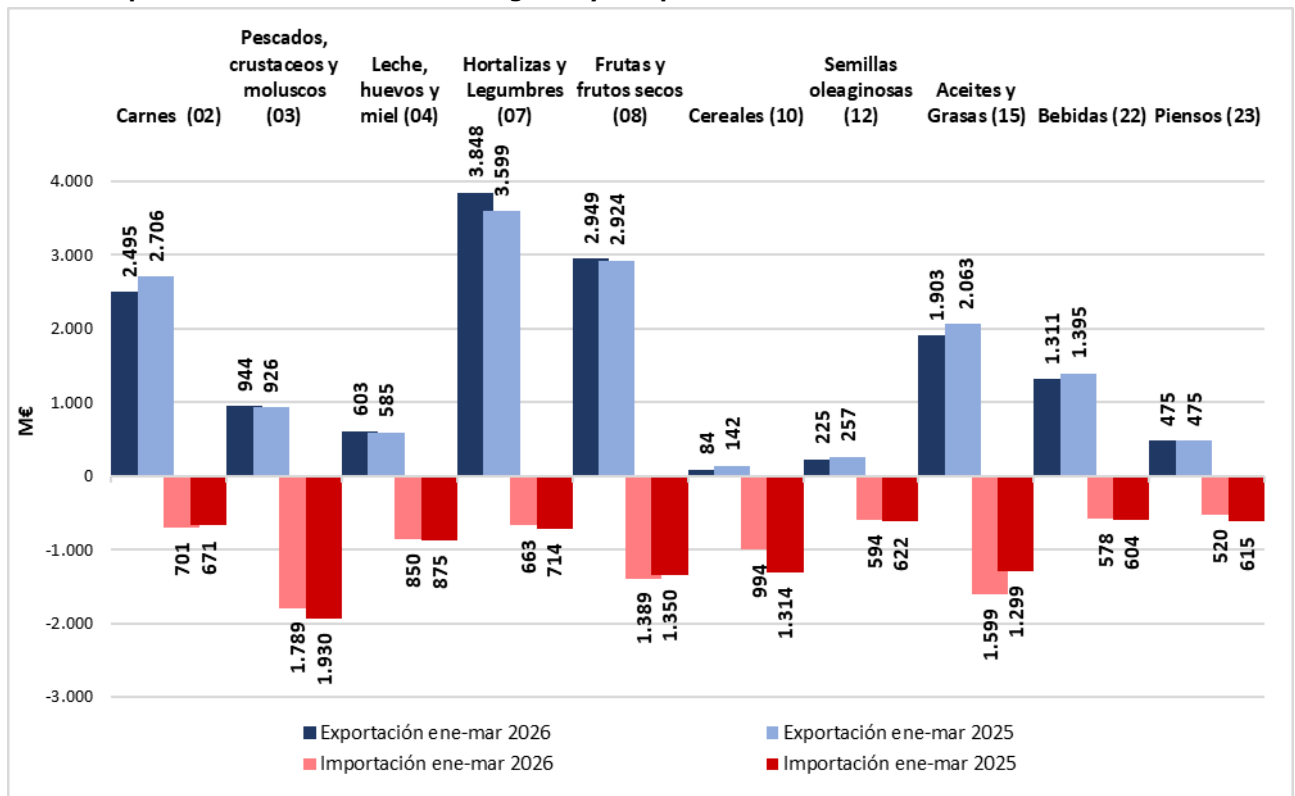
## Ranking de productos del mes

Tabla 7.

### Principales productos exportados e importados del mes .

Marzo 2025 y 2026 en M€

Principales productos exportados del mes	marzo 26 (M€)	marzo 25 (M€)	Var. 26/25	TARIC	Principales productos importados del mes	marzo 26 (M€)	marzo 25 (M€)	Var. 26/25	TARIC
Otras hortalizas frescas (espárragos, pimientos, champiñones , aceitunas frescas , etc.)	525,8	462,2	13,8%	0709	Moluscos	249,3	224,1	11,2%	0307
Carne de porcino	463,5	530,8	12,7%	0203	Café	221,1	195,5	13,1%	0901
Frutos rojos, kiwi y caqui	457,9	426,1	7,5%	0810	Maíz	200,4	288,7	-30,6%	1005
Aceite de oliva	436,5	461,3	-5,4%	1509	Grasas y aceites cocidos oxidados y deshidratados	172,7	75,1	129,8%	1518
Cítricos	410,6	404,2	1,6%	0805	Quesos y requesón	169,8	173,8	-2,3%	0406
Vino y mosto	255,8	255,1	0,3%	2204	Frutos rojos, kiwi y caqui	153,1	141,0	8,6%	0810
Productos de panadería , pastelería o galletería	188,4	182,5	3,2%	1905	Pescado fresco o refrigerado	119,8	127,6	-6,1%	0302
Tomates frescos o refrigerados	176,6	165,6	6,6%	0702	Preparaciones alimenticias	116,3	121,7	-4,4%	2106
Lechugas y achicorias	152,6	146,9	3,9%	0705	Filetes y demás carne de pescado frescos, refrigerados o congelados	110,8	106,6	4,0%	0304
Preparaciones alimenticias	143,3	118,0	21,4%	2106	Aceite de girasol	105,5	99,2	6,3%	1512
Pepinos y pepinillos	141,0	111,4	26,6%	0707	Productos de panadería , pastelería o galletería	105,2	92,5	13,8%	1905
Carne de bovino	135,0	107,2	25,9%	0201	Preparaciones para alimentación animal	105,1	91,0	15,4%	2309
Preparaciones para alimentación animal	132,2	127,0	4,1%	2309	Carne de bovino	104,1	98,8	5,4%	0201
Moluscos	126,8	115,6	9,8%	0307	Trigo	98,3	143,6	-31,6%	1001
Otras legumbres y hortalizas en conserva	126,8	136,3	-7,0%	2005	Habas de soja	96,4	126,8	-24,0%	1201

Tabla 8.

### Principales productos exportados e importados del mes .Marzo 2025 y 2026 en Tn.

Ordenados según su valor y expresados en toneladas.

Principales productos exportados del mes	marzo 25 (tn)	marzo 24 (tn)	Var. 2026/24	TARIC	Principales productos importados del mes	marzo 25 (tn)	marzo 24 (tn)	Var. 2026/24	TARIC
Otras hortalizas frescas (espárragos, pimientos, champiñones , aceitunas frescas , etc..)	237.225	226.327	4,8%	0709	Moluscos	36.130	32.206	12,2%	0307
Carne de porcino	179.868	165.433	8,7%	0203	Café	35.492	30.473	16,5%	0901
Frutos rojos, kiwi y caqui	91.311	88.324	3,4%	0810	Maíz	858.066	1.159.717	-26,0%	1005
Aceite de oliva	97.707	96.900	0,8%	1509	Grasas y aceites cocidos oxidados y deshidratados	159.747	68.453	133,4%	1518
Cítricos	329.734	352.997	-6,6%	0805	Quesos y requesón	38.180	34.453	10,8%	0406
Vino y mosto	164.496	174.020	-5,5%	2204	Frutos rojos, kiwi y caqui	31.834	30.425	4,6%	0810
Productos de panadería , pastelería o galletería	61.727	63.208	-2,3%	1905	Pescado fresco o refrigerado	17.237	20.018	-13,9%	0302
Tomates frescos o refrigerados	72.606	84.691	-14,3%	0702	Preparaciones alimenticias	24.073	22.105	8,9%	2106
Lechugas y achicorias	114.078	111.694	2,1%	0705	Filetes y demás carne de pescado frescos, refrigerados o congelados	18.720	18.136	3,2%	0304
Preparaciones alimenticias	21.560	19.346	11,4%	2106	Aceite de girasol	83.028	80.328	3,4%	1512
Pepinos y pepinillos	93.553	73.446	27,4%	0707	Productos de panadería , pastelería o galletería	32.241	29.031	11,1%	1905
Carne de bovino	16.136	14.232	13,4%	0201	Preparaciones para alimentación animal	59.622	49.222	21,1%	2309
Preparaciones para alimentación animal	88.910	88.653	0,3%	2309	Carne de bovino	11.278	11.757	-4,1%	0201
Moluscos	22.106	20.216	9,3%	0307	Trigo	448.632	570.646	-21,4%	1001
Otras legumbres y hortalizas en conserva	57.310	59.415	-3,5%	2005	Habas de soja	252.483	308.252	-18,1%	1201

Tabla 9.

**Primeros productos exportados con sus principales destinos.**

Marzo 2025 y 2026.

**PRINCIPALES EXPORTACIONES.MARZO 26**

PRODUCTO	PAÍS	2026(M€)	CUOTA (%)*	2025 (M€)	Var. 26/25
<b>Otras hortalizas frescas (espárragos, pimientos, champiñones , aceitunas frescas , etc...) (07.09)</b> 525,8 M€	ALEMANIA	183,2	34,8%	154,4	18,7%
	FRANCIA	72,7	13,8%	67,6	7,6%
	REINO UNIDO	67,2	12,8%	66,8	0,6%
	PAISES BAJOS	50,8	9,7%	47,5	7,0%
	POLONIA	26,3	5,0%	20,9	26,0%
<b>Carne de porcino (02.03)</b> 463,5 M€	ITALIA	56,9	12,3%	51,6	10,3%
	COREA DEL SUR	50,8	11,0%	50,6	0,3%
	FRANCIA	43,5	9,4%	44,5	-2,3%
	CHINA	35,0	7,6%	51,9	-32,5%
	PORTUGAL	30,0	6,5%	27,2	10,5%
<b>Frutos rojos , kiwi y caqui (08.10)</b> 457,9 M€	ALEMANIA	129,3	28,2%	136,6	-5,4%
	REINO UNIDO	69,8	15,2%	56,9	22,7%
	PAISES BAJOS	49,6	10,8%	41,8	18,6%
	FRANCIA	45,1	9,9%	45,5	-0,9%
	ITALIA	29,4	6,4%	21,1	39,4%
<b>Aceite de oliva (15.09)</b> 436,5 M€	ITALIA	127,6	29,2%	137,0	-6,9%
	ESTADOS UNIDOS	69,2	15,9%	93,9	-26,3%
	PORTUGAL	38,7	8,9%	28,8	34,7%
	FRANCIA	36,5	8,4%	30,4	19,8%
	REINO UNIDO	13,9	3,2%	18,8	-26,1%
<b>Cítricos (08.05)</b> 410,6 M€	ALEMANIA	132,0	32,1%	127,3	3,7%
	FRANCIA	89,9	21,9%	91,1	-1,3%
	REINO UNIDO	33,3	8,1%	34,5	-3,5%
	PAISES BAJOS	19,7	4,8%	21,8	-9,2%
	ITALIA	19,7	4,8%	17,9	10,0%
<b>Vino y mosto (22.04)</b> 255,8 M€	ALEMANIA	32,6	12,8%	34,5	-5,4%
	ESTADOS UNIDOS	28,3	11,1%	29,9	-5,2%
	REINO UNIDO	24,7	9,7%	23,4	5,3%
	FRANCIA	24,2	9,5%	22,5	7,4%
	PAISES BAJOS	13,5	5,3%	11,9	13,0%
<b>Productos de panadería , pastelería o galletería (19.05)</b> 188,4 M€	PORTUGAL	36,6	19,4%	35,0	4,4%
	FRANCIA	29,9	15,9%	34,8	-13,9%
	REINO UNIDO	14,9	7,9%	13,7	8,8%
	ALEMANIA	12,4	6,6%	10,2	21,6%
	ITALIA	11,3	6,0%	11,7	-4,0%
<b>Tomates frescos o refrigerados (07.02)</b> 176,6 M€	ALEMANIA	55,8	31,6%	54,6	2,3%
	REINO UNIDO	21,3	12,0%	23,7	-10,2%
	FRANCIA	19,4	11,0%	16,2	19,7%
	PAISES BAJOS	12,8	7,2%	13,2	-3,2%
	PORTUGAL	9,6	5,5%	7,0	36,8%
<b>Lechugas y achicorias (07.05)</b> 152,6 M€	ALEMANIA	44,7	29,3%	41,5	7,9%
	REINO UNIDO	26,0	17,0%	24,4	6,6%
	FRANCIA	23,1	15,1%	21,1	9,5%
	PAISES BAJOS	11,0	7,2%	11,2	-2,1%
	ITALIA	8,2	5,4%	8,1	1,0%
<b>Preparaciones alimenticias (21.06)</b> 143,3 M€	FRANCIA	24,8	17,3%	20,6	20,2%
	PORTUGAL	11,1	7,7%	10,7	4,0%
	ALEMANIA	8,5	6,0%	6,7	27,8%
	ESTADOS UNIDOS	7,6	5,3%	4,8	58,3%
	PAISES BAJOS	6,3	4,4%	5,1	23,2%
<b>Pepinos y pepinillos (07.07)</b> 141,0 M€	ALEMANIA	65,3	46,3%	48,2	35,6%
	REINO UNIDO	16,0	11,3%	16,4	-2,3%
	PAISES BAJOS	12,1	8,6%	8,3	45,8%
	FRANCIA	10,0	7,1%	6,4	55,5%
	REPUBLICA CHECA	6,7	4,7%	4,9	37,4%
<b>Carne de bovino (02.01)</b> 135,0 M€	PORTUGAL	36,8	27,3%	33,2	10,8%
	ITALIA	28,2	20,9%	19,7	42,6%
	ARGELIA	22,6	16,8%	17,1	32,6%
	FRANCIA	16,8	12,4%	14,0	19,5%
	GRECIA	10,2	7,5%	7,0	45,9%
<b>Preparaciones para alimentación animal (23.09)</b> 132,2 M€	PORTUGAL	23,5	17,8%	23,0	2,2%
	FRANCIA	18,1	13,7%	17,5	3,5%
	ITALIA	11,7	8,8%	10,6	9,6%
	ALEMANIA	8,0	6,0%	6,9	15,7%
	REINO UNIDO	5,3	4,0%	5,7	-7,0%
<b>Moluscos (03.07)</b> 126,8 M€	ITALIA	43,8	34,6%	46,3	-5,4%
	PORTUGAL	17,6	13,9%	13,6	30,0%
	ESTADOS UNIDOS	11,3	8,9%	6,5	72,3%
	FRANCIA	11,0	8,6%	10,6	3,0%
	CHINA	8,1	6,4%	4,9	63,7%
<b>Otras legumbres y hortalizas en conserva (20.05)</b> 126,8 M€	FRANCIA	19,9	15,7%	20,0	-0,7%
	ESTADOS UNIDOS	19,0	15,0%	21,3	-10,7%
	REINO UNIDO	11,3	8,9%	15,2	-25,4%
	ITALIA	9,9	7,8%	10,3	-4,4%
	ALEMANIA	8,0	6,3%	11,3	-29,1%

(\*\*) Sobre el total de ese exportado de ese producto.

Tabla 10.

## Primeros productos importados con sus principales procedencias.

Marzo 2025 y 2026.

## PRINCIPALES IMPORTACIONES. MARZO 26

PRODUCTO	PAÍS	2026(M€)	CUOTA (%)*	2025 (M€)	Var. 26/25
<b>Moluscos (03.07)</b> 249,3 M€	MARRUECOS	91,9	36,8%	74,9	22,7%
	MAURITANIA	29,7	11,9%	42,7	-30,5%
	SAHARA OCCIDENTAL	25,0	10,0%	0,0	-
	INDIA	19,3	7,8%	13,2	46,7%
	PERU	14,7	5,9%	12,0	22,7%
<b>Café (09.01)</b> 221,1 M€	VIETNAM	60,5	27,3%	47,0	28,7%
	BRASIL	36,6	16,6%	51,0	-28,2%
	FRANCIA	33,5	15,1%	25,7	30,1%
	ALEMANIA	11,7	5,3%	12,6	-6,9%
	COLOMBIA	10,1	4,6%	7,5	35,0%
<b>Maíz (10.05)</b> 200,4 M€	UCRANIA	90,3	45,1%	94,5	-4,4%
	FRANCIA	46,0	23,0%	44,9	2,5%
	ESTADOS UNIDOS	44,7	22,3%	124,9	-64,3%
	RUMANIA	12,3	6,2%	6,9	78,9%
	PORTUGAL	2,2	1,1%	1,3	68,0%
<b>Grasas y aceites cocidos oxidados y deshidratados (15.18)</b> 172,7 M€	PAISES BAJOS	71,4	41,4%	6,2	1054,3%
	CHINA	33,1	19,2%	21,1	57,3%
	ITALIA	19,4	11,2%	3,5	452,1%
	MALASIA	10,7	6,2%	10,3	4,7%
	PORTUGAL	8,7	5,1%	2,8	208,7%
<b>Quesos y requesón (04.06)</b> 169,8 M€	PAISES BAJOS	39,2	23,1%	40,2	-2,5%
	ITALIA	33,3	19,6%	30,9	8,0%
	ALEMANIA	31,9	18,8%	35,4	-9,8%
	FRANCIA	31,6	18,6%	30,7	3,1%
	BELGICA	7,3	4,3%	6,7	7,9%
<b>Frutos rojos , kiwi y caqui (08.10)</b> 153,1 M€	MARRUECOS	110,5	72,2%	102,5	7,9%
	GRECIA	11,4	7,5%	11,3	1,2%
	PORTUGAL	7,7	5,0%	8,7	-12,4%
	ITALIA	7,5	4,9%	7,4	1,1%
	BELGICA	4,0	2,6%	1,2	228,8%
<b>Pescado fresco o refrigerado (03.02)</b> 119,8 M€	NORUEGA	21,0	17,6%	16,6	27,1%
	SUECIA	18,6	15,5%	29,1	-36,0%
	FRANCIA	15,4	12,8%	16,4	-6,4%
	GRECIA	14,3	11,9%	16,4	-12,8%
	PORTUGAL	10,2	8,5%	9,4	8,3%
<b>Preparaciones alimenticias (21.06)</b> 116,3 M€	FRANCIA	21,7	18,6%	21,6	0,1%
	ALEMANIA	20,3	17,5%	17,8	14,3%
	ITALIA	14,9	12,8%	16,4	-9,0%
	PAISES BAJOS	14,2	12,2%	15,4	-8,4%
	BELGICA	7,3	6,3%	7,1	3,1%
<b>Filetes y demás carne de pescado frescos, refrigerados o congelados (03.04)</b> 110,8 M€	NAMIBIA	20,5	18,5%	18,0	13,8%
	CHINA	17,2	15,5%	13,0	31,9%
	PAISES BAJOS	7,0	6,4%	4,5	56,3%
	NORUEGA	6,2	5,6%	2,2	176,5%
	ISLANDIA	6,2	5,6%	11,8	-47,9%
<b>Aceite de girasol (15.12)</b> 105,5 M€	UCRANIA	60,4	57,2%	71,9	-16,0%
	BULGARIA	15,6	14,8%	6,7	134,5%
	PORTUGAL	7,6	7,2%	8,6	-11,4%
	PAISES BAJOS	7,0	6,6%	0,0	-
	ITALIA	5,0	4,7%	2,6	90,8%
<b>Productos de panadería , pastelería o galletería (19.05)</b> 105,2 M€	ALEMANIA	22,4	21,3%	17,4	28,8%
	ITALIA	18,2	17,3%	15,3	18,8%
	FRANCIA	13,9	13,2%	13,4	4,3%
	PORTUGAL	11,9	11,3%	11,4	4,3%
	BELGICA	10,3	9,8%	9,1	13,5%
<b>Preparaciones para alimentación animal (23.09)</b> 105,1 M€	FRANCIA	30,0	28,5%	30,0	0,1%
	PAISES BAJOS	16,8	16,0%	13,3	26,3%
	ALEMANIA	11,8	11,2%	9,9	18,8%
	ITALIA	8,7	8,3%	8,4	3,5%
	POLONIA	5,9	5,6%	3,9	50,5%
<b>Carne de bovino (02.01)</b> 104,1 M€	PAISES BAJOS	30,1	28,9%	25,7	16,8%
	POLONIA	14,9	14,3%	19,5	-23,5%
	ALEMANIA	14,4	13,8%	13,6	6,0%
	ITALIA	12,7	12,2%	7,7	65,3%
	PORTUGAL	5,6	5,4%	4,5	24,4%
<b>Trigo (10.01)</b> 98,3 M€	FRANCIA	45,7	46,5%	32,6	40,2%
	BULGARIA	17,9	18,2%	6,9	160,2%
	LETONIA	12,7	12,9%	0,0	-
	CANADA	7,3	7,5%	18,5	-60,3%
	ALEMANIA	7,1	7,3%	1,6	351,5%
<b>Habas de soja (12.01)</b> 96,4 M€	BRASIL	94,9	98,4%	125,2	-24,3%
	FRANCIA	0,5	0,5%	0,4	28,4%
	PORTUGAL	0,4	0,4%	0,5	-27,0%
	CHINA	0,3	0,3%	0,1	150,1%
	ITALIA	0,1	0,1%	0,1	84,8%

(\*) Sobre el total de ese exportado de ese producto.

# Ranking de países del mes

Tabla 11.  
Principales destinos y orígenes del mes.  
Marzo 2025 y 2026.

DESTINOS DE LAS EXPORTACIONES						ORIGEN DE LAS IMPORTACIONES					
UE27	Marzo 2026		Marzo 2025		Var.(M€) 26/25	UE27	Marzo 2026		Marzo 2025		Var.(M€) 26/25
	M€	Cuota*	M€	Cuota			M€	Cuota*	M€	Cuota	
FRANCIA	1.105	21,6%	1077	22,2%	2,6%	FRANCIA	661	23,5%	655	24,6%	0,9%
ALEMANIA	987	19,3%	927	19,1%	6,5%	PAISES BAJOS	499	17,7%	406	15,3%	22,9%
ITALIA	738	14,4%	748	15,4%	-1,4%	ALEMANIA	328	11,6%	336	12,6%	-2,4%
PORTUGAL	736	14,4%	667	13,8%	10,4%	ITALIA	326	11,6%	281	10,6%	16,2%
PAISES BAJOS	390	7,6%	361	7,5%	8,1%	PORTUGAL	300	10,6%	308	11,6%	-2,5%
Total UE27	5.106	69%	4.842	67%	5,4%	Total UE27	2.819	53,6%	2.660	50,4%	6,0%
PPTT	M€	Cuota*	M€	Cuota	Var.(M€) 25/24	PPTT	M€	Cuota*	M€	Cuota	Var.(M€) 25/24
REINO UNIDO	527	23,0%	529	22,1%	-0,2%	MARRUECOS	334	13,7%	300	11,5%	11,1%
ESTADOS UNIDOS	310	13,5%	330	13,8%	-6,0%	BRASIL	205	8,4%	260	9,9%	-21,1%
CHINA	142	6,2%	176	7,4%	-19,3%	UCRANIA	175	7,2%	237	9,1%	-26,4%
SUIZA	120	5,2%	99	4,2%	20,8%	ESTADOS UNIDOS	156	6,4%	280	10,7%	-44,2%
MARRUECOS	100	4,4%	92	3,8%	9,6%	CHINA	148	6,1%	148	5,7%	-0,1%
Total PPTT	2.295	31%	2.391	33%	-4,0%	Total PPTT	2.436	46,4%	2.614	49,6%	-6,8%

(\*) En el caso de los países, el cálculo se ha realizado sobre el total de la UE27 o PPT+UK según corresponda. Las cuotas del Total UE27 y Total PPTT+UK lo son sobre el total de las importaciones o exportaciones con el mundo.

Tabla 12 de 4 gráficos.  
Evolución exportaciones e importaciones de productos AAP en 5 últimos años móviles de los 5 principales países de UE27 y PPT. Último mes : marzo 2026. En M€ y porcentajes.



Tabla 13.

**Primeros destinos de las exportaciones con sus principales productos.**

Marzo 2025 y 2026.

**PRINCIPALES DESTINOS DE LAS EXPORTACIONES.MARZO 26**

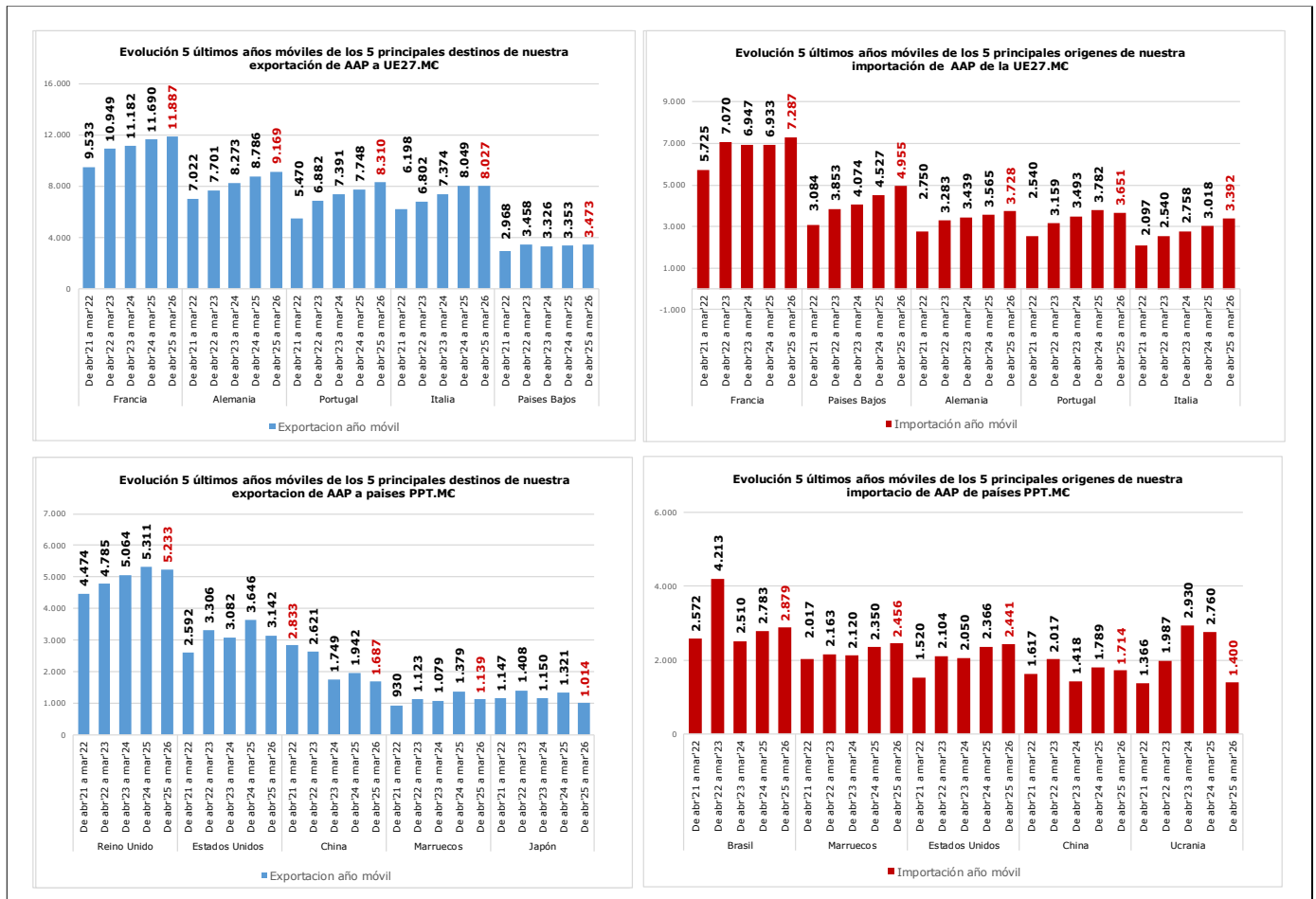
PAÍS	PRODUCTO	UNIÓN EUROPEA				CÓDIGO
		2026 (MC)	CUOTA (%)*	2025 (MC)	Var. 26/25	
<b>FRANCIA</b> 1.105 MC	Cítricos	89,9	8,1%	91,1	-1,3%	0805
	Otras hortalizas frescas (espárragos, pimientos, champiñones , aceitunas frescas , etc..)	72,7	6,6%	67,6	7,6%	0709
	Frutos rojos, kiwi y caqui	45,1	4,1%	45,5	-0,9%	0810
	Carne de porcino	43,5	3,9%	44,5	-2,3%	0203
	Aceite de oliva	36,5	3,3%	30,4	19,8%	1509
<b>ALEMANIA</b> 987 MC	Otras hortalizas frescas (espárragos, pimientos, champiñones , aceitunas frescas , etc..)	183,2	18,6%	154,4	18,7%	0709
	Cítricos	132,0	13,4%	127,3	3,7%	0805
	Frutos rojos, kiwi y caqui	129,3	13,1%	136,6	-5,4%	0810
	Pepinos y pepinillos	65,3	6,6%	48,2	35,6%	0707
	Tomates frescos o refrigerados	55,8	5,7%	54,6	2,3%	0702
<b>ITALIA</b> 738 MC	Aceite de oliva	127,6	17,3%	137,0	-6,9%	1509
	Carne de porcino	56,9	7,7%	51,6	10,3%	0203
	Moluscos	43,8	5,9%	46,3	-5,4%	0307
	Conservas de pescado	36,5	5,0%	42,6	-14,2%	1604
	Frutos rojos, kiwi y caqui	29,4	4,0%	21,1	39,4%	0810
<b>PORTUGAL</b> 736 MC	Aceite de oliva	38,7	5,3%	28,8	34,7%	1509
	Carne de bovino	36,8	5,0%	33,2	10,8%	0201
	Productos de panadería , pastelería o galletería	36,6	5,0%	35,0	4,4%	1905
	Carne de porcino	30,0	4,1%	27,2	10,5%	0203
	Preparaciones para alimentación animal	23,5	3,2%	23,0	2,2%	2309
<b>PAISES BAJOS</b> 390 MC	Otras hortalizas frescas (espárragos, pimientos, champiñones , aceitunas frescas , etc..)	50,8	13,0%	47,5	7,0%	0709
	Frutos rojos, kiwi y caqui	49,6	12,7%	41,8	18,6%	0810
	Cítricos	19,7	5,1%	21,8	-9,2%	0805
	Piñas, aguacates y mangos	15,9	4,1%	15,7	1,5%	0804
	Coles	13,5	3,5%	14,2	-4,9%	0704
PAÍS	PRODUCTO	PAÍSES TERCEROS				CÓDIGO
		2026 (MC)	CUOTA (%)*	2025 (MC)	Var. 26/25	
<b>REINO UNIDO</b> 527 MC	Frutos rojos, kiwi y caqui	69,8	13,2%	56,9	22,7%	0810
	Otras hortalizas frescas (espárragos, pimientos, champiñones , aceitunas frescas , etc..)	67,2	12,7%	66,8	0,6%	0709
	Coles	33,7	6,4%	35,9	-5,9%	0704
	Cítricos	33,3	6,3%	34,5	-3,5%	0805
	Lechugas y achicorias	26,0	4,9%	24,4	6,6%	0705
<b>ESTADOS UNIDOS</b> 310 MC	Aceite de oliva	69,2	22,3%	93,9	-26,3%	1509
	Vino y mosto	28,3	9,1%	29,9	-5,2%	2204
	Otras legumbres y hortalizas en conserva	19,0	6,1%	21,3	-10,7%	2005
	Moluscos	11,3	3,6%	6,5	72,3%	0307
<b>CHINA</b> 142 MC	Artículos de confitería sin cacao	11,0	3,5%	11,3	-2,3%	1704
	Carne de porcino	35,0	24,7%	51,9	-32,5%	0203
	Despojos comestibles de bovino, porcino, ovino y caprino	33,5	23,6%	51,5	-35,0%	0206
	Aceite de oliva	9,4	6,6%	9,7	-3,2%	1509
	Zumos	8,3	5,9%	7,6	9,2%	2009
<b>SUIZA</b> 120 MC	Moluscos	8,1	5,7%	4,9	63,7%	0307
	Frutos rojos, kiwi y caqui	21,8	18,1%	17,0	28,0%	0810
	Otras hortalizas frescas (espárragos, pimientos, champiñones , aceitunas frescas , etc..)	15,8	13,1%	13,0	21,6%	0709
	Vino y mosto	11,8	9,9%	13,5	-12,3%	2204
	Cítricos	8,8	7,3%	8,8	-0,8%	0805
<b>MARRUECOS</b> 100 MC	Tomates frescos o refrigerados	7,2	6,0%	6,3	13,6%	0702
	Aceite de soja	18,4	18,3%	15,6	17,4%	1507
	Productos de panadería , pastelería o galletería	8,1	8,1%	6,4	27,1%	1905
	Moluscos	4,7	4,6%	3,3	40,7%	0307
	Cebollas, chalotes, ajos, puerros frescos o refrigerados	4,4	4,4%	2,0	119,4%	0703
Chocolate y preparaciones alimenticias que contengan cacao	4,2	4,2%	3,9	6,9%	1806	

(\*) Sobre el total de productos agroalimentarios exportados de ese país.

Tabla 14.

**Primeras procedencias de las importaciones con sus principales productos.**

Marzo 2025 y 2026.

**PRINCIPALES ORIGENES DE LAS IMPORTACIONES. MARZO 26**

UNIÓN EUROPEA						
PAÍS	PRODUCTO	2026 (MC)	CUOTA (%)*	2025 (MC)	Var. 26/25	CÓDIGO
FRANCIA 661 MC	Maíz	46,0	7,0%	44,9	2,5%	1005
	Trigo	45,7	6,9%	32,6	40,2%	1001
	Animales vivos de la especie bovina	36,1	5,5%	30,6	17,9%	0102
	Café	33,5	5,1%	25,7	30,1%	0901
	Quesos y requesón	31,6	4,8%	30,7	3,1%	0406
PAISES BAJOS 499 MC	Grasas y aceites cocidos oxidados y deshidratados	71,4	14,3%	6,2	-	1518
	Quesos y requesón	39,2	7,9%	40,2	-2,5%	0406
	Carne de bovino	30,1	6,0%	25,7	16,8%	0201
	Semillas, frutos y esporas para siembra	24,1	4,8%	20,7	16,4%	1209
	Preparaciones para alimentación animal	16,8	3,4%	13,3	26,3%	2309
ALEMANIA 328 MC	Quesos y requesón	31,9	9,7%	35,4	-9,8%	0406
	Chocolate y preparaciones alimenticias que contengan cacao	22,5	6,9%	18,9	19,0%	1806
	Productos de panadería , pastelería o galletería	22,4	6,8%	17,4	28,8%	1905
	Salvados, moyuelos y demás residuos del cernido, de la molienda o de otros tratamientos de los cereales o de las leguminosas	20,3	6,2%	17,8	14,3%	2302
	Carne de bovino	14,4	4,4%	13,6	6,0%	0201
ITALIA 326 MC	Quesos y requesón	33,3	10,2%	30,9	8,0%	0406
	Grasas y aceites cocidos oxidados y deshidratados	19,4	5,9%	3,5	452,1%	1518
	Pastas alimenticias	18,7	5,7%	19,6	-4,8%	1902
	Productos de panadería , pastelería o galletería	18,2	5,6%	15,3	18,8%	1905
	Preparaciones alimenticias	14,9	4,6%	16,4	-9,0%	2106
PORTUGAL 300 MC	Aceite de oliva	27,8	9,3%	34,7	-19,8%	1509
	Productos de panadería , pastelería o galletería	11,9	4,0%	11,4	4,3%	1905
	Conservas de pescado	11,9	4,0%	8,6	38,6%	1604
	Pescado fresco o refrigerado	10,2	3,4%	9,4	8,3%	0302
	Grasas y aceites cocidos oxidados y deshidratados	8,7	2,9%	2,8	208,7%	1518
PAÍSES TERCEROS						
PRODUCTO	PAÍS	2026 (MC)	CUOTA (%)*	2025 (MC)	Var. 26/25	CÓDIGO
MARRUECOS 334 MC	Frutos rojos, kiwi y caqui	110,5	33,1%	102,5	7,9%	0810
	Moluscos	91,9	27,5%	74,9	22,7%	0307
	Otras hortalizas frescas (espárragos, pimientos, champiñones , aceitunas frescas , etc..)	25,2	7,5%	21,3	18,0%	0709
	Tomates frescos o refrigerados	17,9	5,4%	16,4	9,0%	0702
	Legumbres frescas o refrigeradas	15,5	4,6%	16,0	-3,4%	0708
BRASIL 205 MC	Habas de soja	94,9	46,2%	125,2	-24,3%	1201
	Café	36,6	17,8%	51,0	-28,2%	0901
	Piñas, aguacates y mangos	12,9	6,3%	9,0	44,3%	0804
	Zumos	11,1	5,4%	1,1	956,5%	2009
	Carne y despojos comestibles de aves	10,4	5,1%	9,0	15,1%	0207
UCRANIA 175 MC	Maíz	90,3	51,8%	94,5	-4,4%	1005
	Aceite de girasol	60,4	34,6%	71,9	-16,0%	1512
	Aceites de nabo, colza o mostaza	11,0	6,3%	0,0	-	1514
	Huevos de ave con cáscara, frescos, conservados o cocidos	6,7	3,8%	1,5	358,4%	0407
	Tortas de aceites vegetales	1,8	1,0%	0,0	-	2306
ESTADOS UNIDOS 156 MC	Frutos secos	68,6	44,0%	84,0	-18,3%	0802
	Maíz	44,7	28,6%	124,9	-64,3%	1005
	Bebidas espirituosas	9,4	6,0%	14,6	-35,6%	2208
	Alcohol etílico y aguardiente	5,7	3,6%	7,4	-23,7%	2207
	Leguminosas grano	4,8	3,1%	5,8	-18,4%	0713
CHINA 148 MC	Grasas y aceites cocidos oxidados y deshidratados	33,1	22,4%	21,1	57,3%	1518
	Filetes y demás carne de pescado frescos, refrigerados o congelados	17,2	11,6%	13,0	31,9%	0304
	Pimienta	10,0	6,8%	11,7	-14,1%	0904
	Jugos y extractos vegetales	9,5	6,4%	7,0	36,0%	1302
	Semilla de girasol	8,9	6,0%	6,5	37,0%	1206

(\*) Sobre el total de productos agroalimentarios importados de ese país.

**Análisis de los principales grupos de ámbito MAPA**

## DESTINOS DE LA EXPORTACIÓN

69%

31%



MARZO 2026	5,4%	5.106 M€	-4,0%	2.295 M€
AÑO MÓVIL	3,6%	52.579 M€	-5,1%	25.007 M€

MARZO 2026



AÑO MÓVIL

UE-27

PPTT



## EXPORTACIONES A UE-27

MARZO 2026. Porcentaje respecto al total

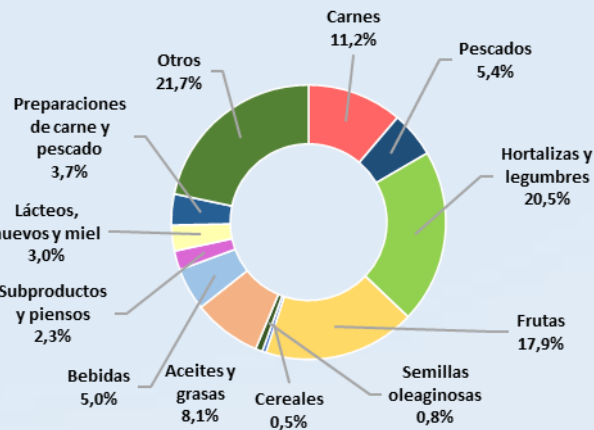

CARNES (02)	572,33 M€	▲	14,4%
PESCADOS, MOL. Y CR. (03)	276,01 M€	▲	9,4%
LACTEOS, HUEVOS Y MIEL (04)	154,74 M€	▲	12,9%
HORTALIZAS Y LEGUMBR. (07)	1.046,54 M€	▲	11,6%
FRUTAS (08)	914,89 M€	▲	1,9%
CEREALES (10)	23,40 M€	▼	-41,0%
SEMILLAS OLEAG. (12)	41,95 M€	▲	13,5%
ACEITES Y GR. (15)	411,02 M€	▲	7,7%
PREPARACIONES C y P. (16)	186,88 M€	▲	6,4%
BEBIDAS (22)	255,68 M€	▼	-5,3%
PIENSOS (23)	115,03 M€	▲	4,0%



## EXPORTACIONES A PPTT

MARZO 2026. Porcentaje respecto al total

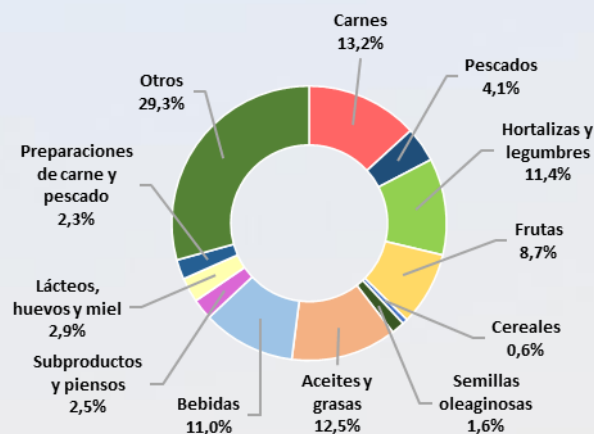

CARNES (02)	303,39 M€	▼	-29,6%
PESCADOS, MOL. Y CR. (03)	94,60 M€	▲	19,2%
LACTEOS, HUEVOS Y MIEL (04)	66,64 M€	▲	11,0%
HORTALIZAS Y LEGUMBR. (07)	261,19 M€	▲	-0,1%
FRUTAS (08)	199,31 M€	▲	12,6%
CEREALES (10)	14,23 M€	▲	90,7%
SEMILLAS OLEAG. (12)	35,68 M€	▼	-14,5%
ACEITES Y GR. (15)	285,85 M€	▼	-9,2%
PREPARACIONES C y P. (16)	53,38 M€	▲	8,3%
BEBIDAS (22)	251,34 M€	▼	-0,5%
PIENSOS (23)	56,86 M€	▲	3,7%



## IMPORTACIONES DESDE LA UE -27

MARZO 2026. Porcentaje respecto al total

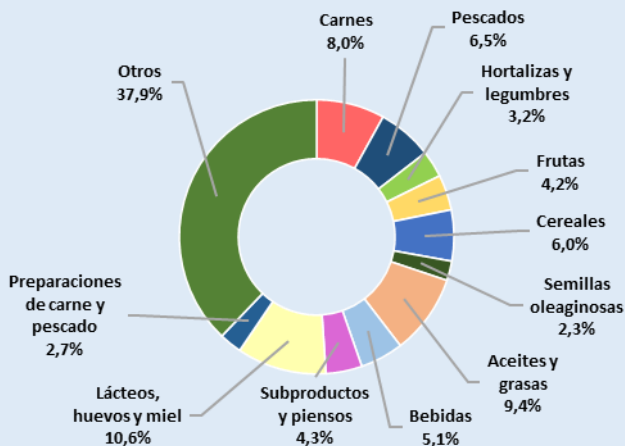

<b>CARNES (02)</b>	<b>226,78 M€</b>	<b>▲</b>	<b>1,2%</b>
<b>PESCADOS, MOL. Y CR. (03)</b>	<b>182,09 M€</b>	<b>▼</b>	<b>-6,2%</b>
<b>LACTEOS, HUEVOS Y MIEL (04)</b>	<b>297,44 M€</b>	<b>▼</b>	<b>-1,0%</b>
<b>HORTALIZAS Y LEGUMBR. (07)</b>	<b>88,88 M€</b>	<b>▼</b>	<b>-18,3%</b>
<b>FRUTAS (08)</b>	<b>117,70 M€</b>	<b>▲</b>	<b>7,7%</b>
<b>CEREALES (10)</b>	<b>169,62 M€</b>	<b>▲</b>	<b>21,1%</b>
<b>SEMILLAS OLEAG. (12)</b>	<b>64,85 M€</b>	<b>▼</b>	<b>-13,7%</b>
<b>ACEITES Y GR. (15)</b>	<b>265,76 M€</b>	<b>▲</b>	<b>54,0%</b>
<b>PREPARACIONES C y P. (16)</b>	<b>75,18 M€</b>	<b>▲</b>	<b>15,4%</b>
<b>BEBIDAS (22)</b>	<b>143,59 M€</b>	<b>▲</b>	<b>2,6%</b>
<b>PIENSOS (23)</b>	<b>119,90 M€</b>	<b>▲</b>	<b>8,5%</b>



## IMPORTACIONES DESDE PPTT

MARZO 2026. Porcentaje respecto al total

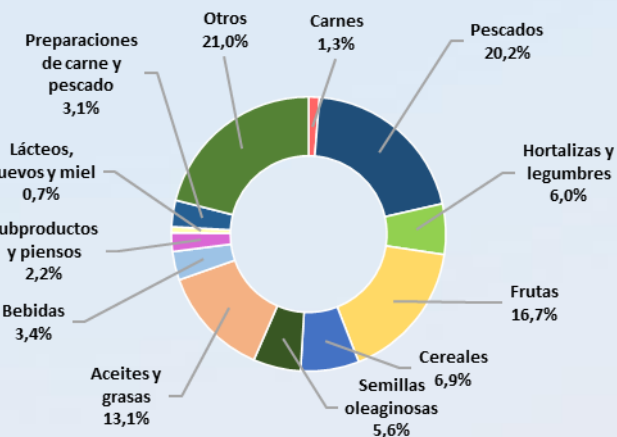

<b>CARNES (02)</b>	<b>31,07 M€</b>	<b>▼</b>	<b>-9,7%</b>
<b>PESCADOS, MOL. Y CR. (03)</b>	<b>491,22 M€</b>	<b>▲</b>	<b>7,7%</b>
<b>LACTEOS, HUEVOS Y MIEL (04)</b>	<b>17,00 M€</b>	<b>▲</b>	<b>45,8%</b>
<b>HORTALIZAS Y LEGUMBR. (07)</b>	<b>145,12 M€</b>	<b>▼</b>	<b>-2,7%</b>
<b>FRUTAS (08)</b>	<b>405,65 M€</b>	<b>▲</b>	<b>2,2%</b>
<b>CEREALES (10)</b>	<b>167,81 M€</b>	<b>▼</b>	<b>-53,1%</b>
<b>SEMILLAS OLEAG. (12)</b>	<b>136,24 M€</b>	<b>▼</b>	<b>-16,0%</b>
<b>ACEITES Y GR. (15)</b>	<b>318,04 M€</b>	<b>▲</b>	<b>12,8%</b>
<b>PREPARACIONES C y P. (16)</b>	<b>75,83 M€</b>	<b>▼</b>	<b>-3,1%</b>
<b>BEBIDAS (22)</b>	<b>82,03 M€</b>	<b>▼</b>	<b>-5,4%</b>
<b>PIENSOS (23)</b>	<b>53,94 M€</b>	<b>▼</b>	<b>-33,9%</b>

NOTA: en el presente título, incluyendo los apartados de grupos de productos, toda referencia a Unión Europea corresponde a la nueva configuración de 27 miembros, sin el Reino Unido, que pasa a estar incluido en el grupo de países terceros.

## Carnes (02)

En este grupo se analizan los productos comprendidos en el capítulo 02 del TARIC, correspondiente a Carne y despojos comestibles. Por tanto, no se han incluido productos como las grasas y mantecas, que se clasifican principalmente en el capítulo 15. Para obtener información sobre los mismos se puede consultar el Anexo que acompaña al informe.

El grupo **Carnes** es un grupo exportador cuyo saldo sigue una tendencia claramente decreciente.

Gráfico 10.  
**Evolución del comercio exterior grupo Carnes**  
Años 2024, 2025 y 2026. M€



Tabla 15  
**Variación Interanual del Grupo Carnes.**  
Marzo 2026.

Carnes (02)		M€			t		€/kg	
		marzo 2026	(%) Sobre Total	Var. marzo 2026/2025	marzo 2026	Var. marzo 2026/2025	marzo 2026	Var. marzo 2026/2025
<b>EXP</b>	Total	875,72		-5,9%	290.805	2,9%	3,01	-8,6%
	UE-27	572,33	<b>65%</b>	14,4%	168.977	23,9%	3,39	-7,6%
	PPTT	303,39	<b>35%</b>	-29,6%	121.827	-16,7%	2,49	-15,5%
<b>IMP</b>	Total	257,86		-0,2%	60.699	-5,4%	4,25	5,4%
	UE-27	226,78	<b>88%</b>	1,2%	53.026	-6,2%	4,28	7,9%
	PPTT	31,07	<b>12%</b>	-9,7%	7.673	0,7%	4,05	-10,3%
<b>Saldo</b>		617,86		-8,1%	230.105	5,3%		

Tabla 16.  
**Distribución del comercio exterior grupo Carne.**  
 Total, UE y Países Terceros.  
 Marzo 2026.

	MARZO 2026	Exportaciones		Importaciones		Saldo (Exp-Imp)		Precio Medio (€/kg)	
		Valor M€	Peso t	Valor M€	Peso t	Valor M€	Peso t	Exportado	Importado
TOTAL	<b>CARNES</b>	<b>875,7</b>	<b>290.805</b>	<b>257,9</b>	<b>60.699</b>	<b>617,9</b>	<b>230.105</b>	<b>3,01</b>	<b>4,25</b>
	Carnes de Porcino	526,0	234.097	35,9	17.426	490,1	216.670	2,25	2,06
	Carnes de Bovino	163,6	21.303	133,7	15.808	29,9	5.495	7,68	8,46
	Carnes de aves	53,8	19.218	63,8	21.050	-9,9	-1.833	2,80	3,03
	Otras carnes	132,2	16.187,0	24,5	6.414,0	107,7	9.773	8,17	3,82
UE-27	<b>CARNES</b>	<b>572,3</b>	<b>168.977,3</b>	<b>226,8</b>	<b>53.026,4</b>	<b>345,5</b>	<b>115.951</b>	<b>3,39</b>	<b>4,28</b>
	Carnes de Porcino	305,3	127.019,7	34,4	16.967,1	270,9	110.053	2,40	2,03
	Carnes de Bovino	133,6	17.111,8	119,4	14.158,3	14,2	2.954	7,81	8,43
	Carnes de aves	40,8	11.957,4	51,9	15.990,4	-11,0	-4.033	3,41	3,24
	Otras carnes	92,6	12.888,3	21,2	5.910,6	71,4	6.978	7,18	3,58
PAÍSES TERCEROS	<b>CARNES</b>	<b>303,4</b>	<b>121.827,3</b>	<b>31,1</b>	<b>7.672,7</b>	<b>272,3</b>	<b>114.155</b>	<b>2,49</b>	<b>4,05</b>
	Carnes de Porcino	220,7	107.076,9	1,5	459,3	219,2	106.618	2,06	3,25
	Carnes de Bovino	30,0	4.191,3	14,3	1.649,9	15,7	2.541	7,16	8,68
	Carnes de aves	13,0	7.260,5	11,9	5.060,1	1,1	2.200	1,79	2,35
	Otras carnes	39,6	3.298,7	3,4	503,4	36,3	2.795	12,02	6,68

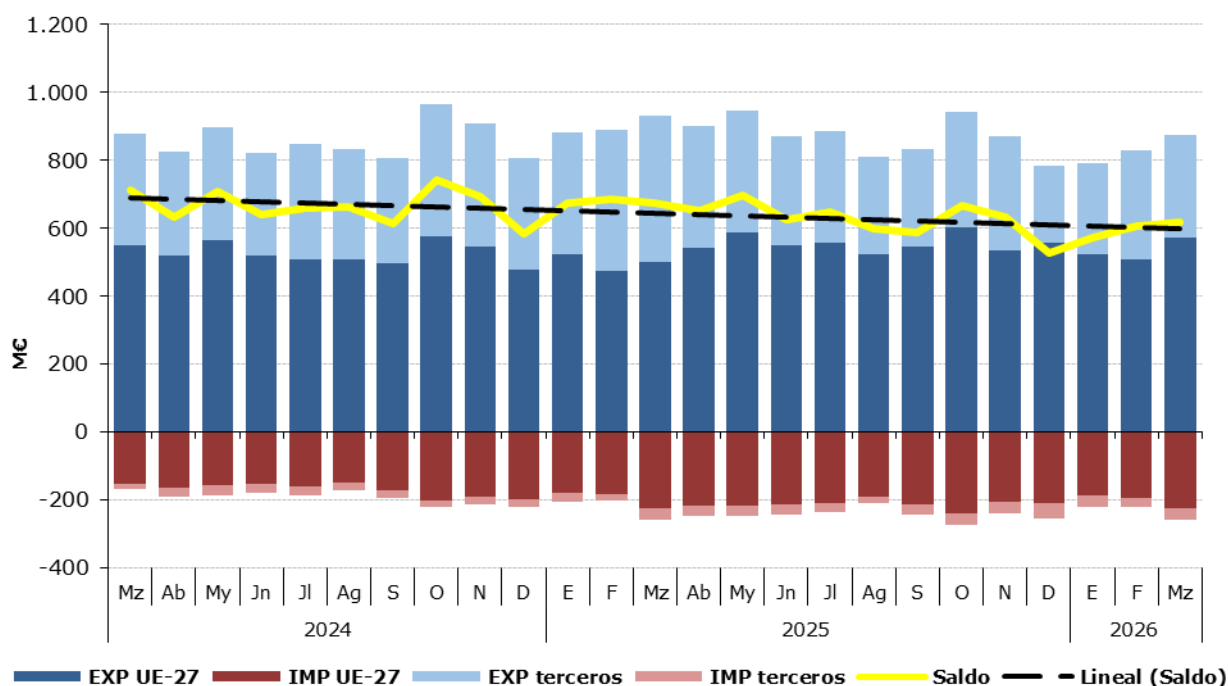
Gráfico 11.  
**Distribución de las exportaciones e importaciones del Grupo Carnes por subgrupos**  
 Marzo de 2026



Tabla 17.

**Evolución del comercio exterior Subgrupo Carne y despojos de Porcino (0203+02063000+02064100+02064900+020910)**

Marzo de 2024, 2025 y 2026

Exportación	marzo 2024	marzo 2025	marzo 2026	% var 26/25	Importación	marzo 2024	marzo 2025	marzo 2026	% var 26/25
Valor (M€)	585,78	624,44	526,01	-15,8%	Valor (M€)	31,22	54,61	35,86	74,9%
Volumen (t)	206.427	229.489	234.097	2,0%	Volumen (t)	12.819	23.801	17.426	85,7%
Precio Medio €/kg	2,84	2,72	2,25	-17,4%	Precio Medio €/kg	2,44	2,29	2,06	-5,8%

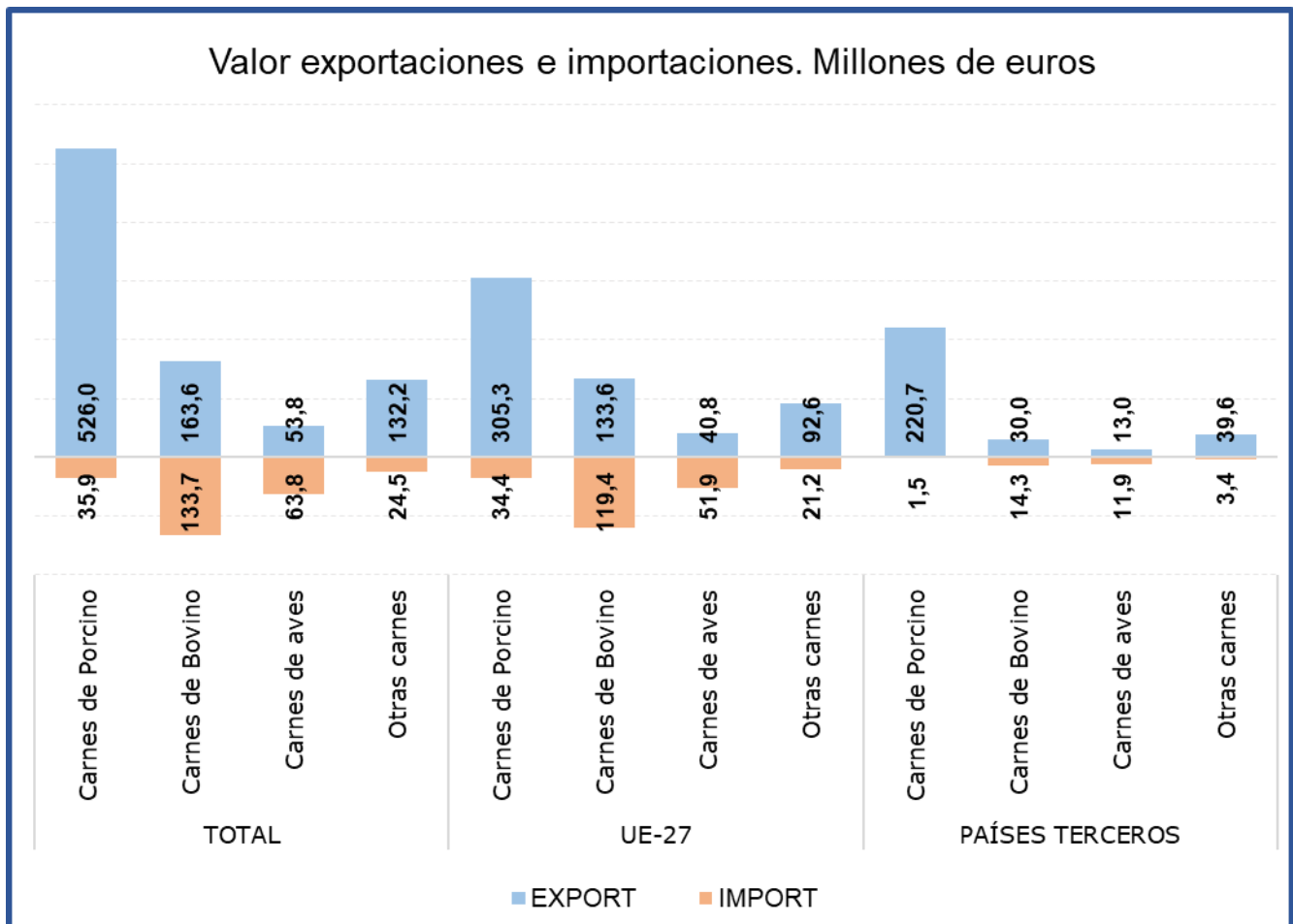
Saldo (M€)	554,56	569,83	525,26	-7,8%
------------	--------	--------	--------	-------

% Export/ Export total grupo 60%  
 % Import/ Import total grupo 21%

Tabla 18.

**Evolución del comercio exterior Subgrupo Carne y despojos de Bovino (0201+0202+020610+020621+020622+020629)**

Marzo de 2024, 2025 y 2026

Exportación	marzo 2024	marzo 2025	marzo 2026	% var 26/25	Importación	marzo 2024	marzo 2025	marzo 2026	% var 26/25
Valor (M€)	131,68	130,29	163,63	25,6%	Valor (M€)	78,18	124,49	133,70	7,4%
Volumen (t)	23.923	19.219	21.303	10,8%	Volumen (t)	11.634	15.879	15.808	-0,4%
Precio Medio €/kg	5,50	6,78	7,68	13,3%	Precio Medio €/kg	6,72	7,84	8,46	7,9%

Saldo (M€)	53,50	5,80	29,93	416,0%
------------	-------	------	-------	--------

% Export/ Export total grupo 19%  
 % Import/ Import total grupo 52%

Tabla 19.

**Evolución del comercio exterior Subgrupo Carne y despojo de Aves (0207+02109971+02109979)**

Marzo de 2024, 2025 y 2026

Exportación	marzo 2024	marzo 2025	marzo 2026	% var 26/25	Importación	marzo 2024	marzo 2025	marzo 2026	% var 26/25
Valor (M€)	41,18	51,77	53,84	4,0%	Valor (M€)	40,92	59,44	63,77	7,3%
Volumen (t)	17.110	20.134	19.218	-4,6%	Volumen (t)	14.543	19.527	21.050	7,8%
Precio Medio €/kg	2,41	2,57	2,80	9,0%	Precio Medio €/kg	2,81	3,04	3,03	-0,5%

Saldo (€/kg)	0,26	-7,67	-9,92	-29,4%
--------------	------	-------	-------	--------

% Export/ Export total grupo 6%  
 % Import/ Import total grupo 25%

Gráfico 12.

**Aportación a las exportaciones e importaciones de los subgrupos del Grupo Carnes (%)**

Marzo de 2026

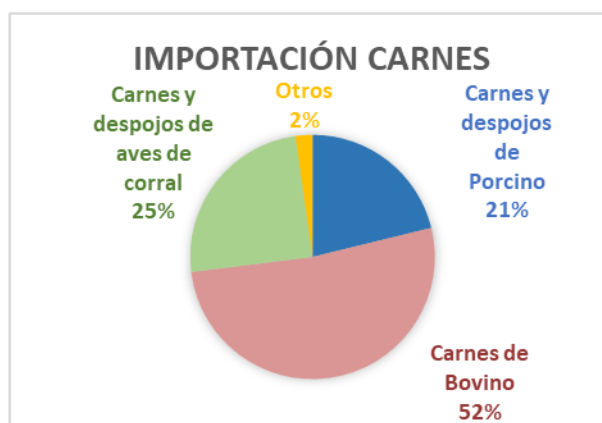
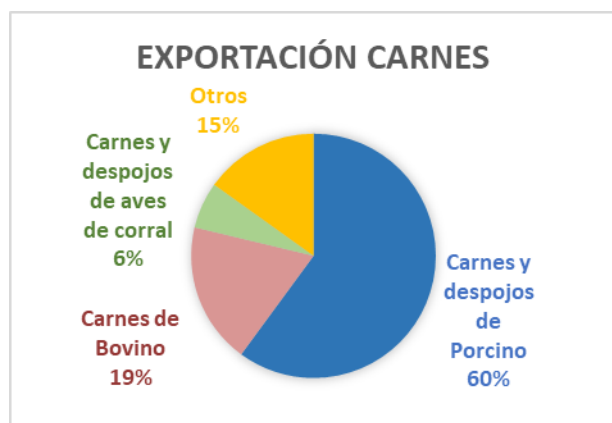

## Pescados, moluscos y crustáceos (03)

En este grupo se analizan los productos comprendidos en el capítulo 03 del TARIC, correspondiente a Pescados, crustáceos y moluscos.

El grupo **Pescados** tiene un carácter claramente importador y tendencia suavemente decreciente.

Gráfico 13.

**Evolución del comercio exterior grupo Pescados, Moluscos y Crustáceos**  
Años 2024, 2025 y 2026. M€



Tabla 20.

**Variación Interanual del Grupo Pescados, Moluscos y Crustáceos**  
Marzo 2026

Pescados (03)		M€			t		€/kg	
		marzo 2026	(%) Sobre Total	Var. marzo 2026/2025	marzo 2026	Var. marzo 2026/2025	marzo 2026	Var. marzo 2026/2025
EXP	Total	370,61		11,7%	75.495	10,1%	4,91	1,5%
	UE-27	276,01	<b>74%</b>	9,4%	43.052	-6,4%	6,41	16,8%
	PPTT	94,60	<b>26%</b>	19,2%	32.443	43,6%	2,92	-17,0%
IMP	Total	673,31		3,6%	108.795	3,8%	6,19	-0,3%
	UE-27	182,09	<b>27%</b>	-6,2%	27.188	-14,4%	6,70	9,6%
	PPTT	491,22	<b>73%</b>	7,7%	81.607	11,8%	6,02	-3,6%
<b>Saldo</b>		-302,70		4,9%	-33.300	8,0%		

Tabla 21.  
**Distribución del comercio exterior grupo Pescados, Moluscos y Crustáceos**  
 Total, UE y Países Terceros.  
 Marzo de 2026.

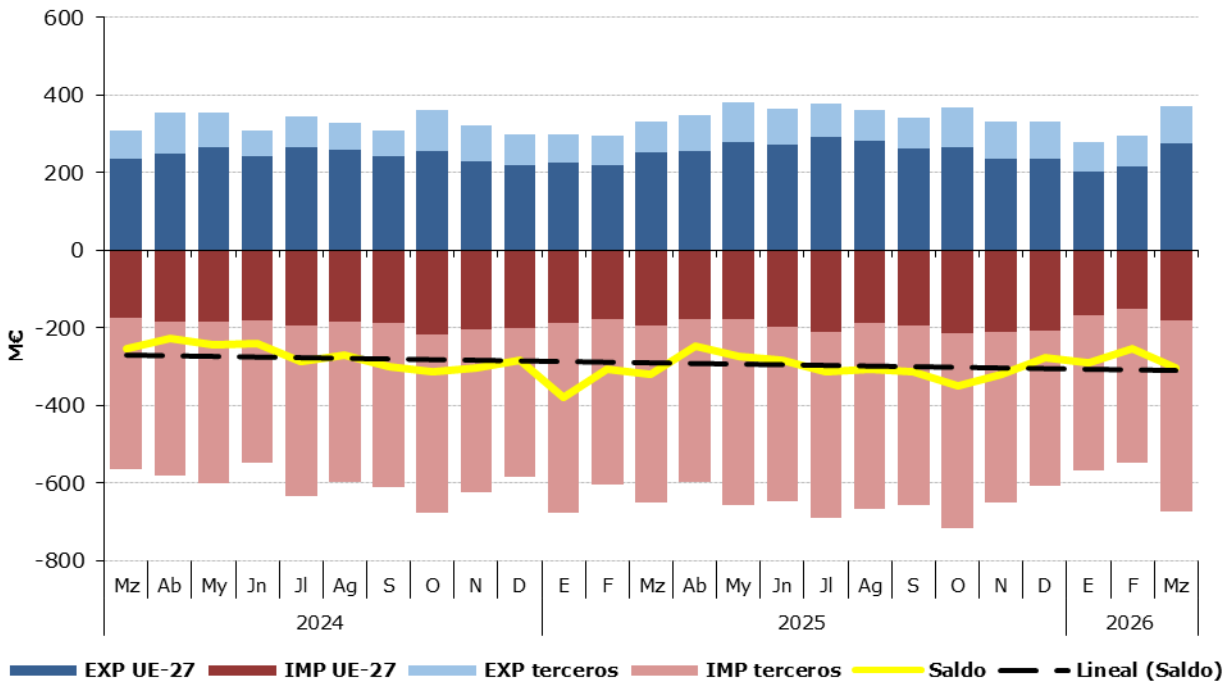
	MARZO 2026	Exportaciones		Importaciones		Saldo (Exp-Imp)		Precio Medio (€/kg)	
		Valor M€	Peso t	Valor M€	Peso t	Valor M€	Peso t	Exportado	Importado
TOTAL	<b>PESCADOS</b>	<b>370,6</b>	<b>75.495</b>	<b>673,3</b>	<b>108.795</b>	<b>-302,7</b>	<b>-33.300</b>	<b>4,91</b>	<b>6,19</b>
	Pescado fresco	64,4	8.163	119,8	17.237	-55,3	-9.074	7,89	6,95
	Pescado congelado	73,8	32.101	55,0	18.230	18,8	13.871	2,30	3,02
	Filetes de pescado	44,7	5.994	110,8	18.720	-66,1	-12.726	7,46	5,92
	Crustáceos	45,8	5.345	93,9	14.080	-48,1	-8.735	8,58	6,67
	Moluscos	126,8	22.106	249,3	36.130	-122,4	-14.024	5,74	6,90
	Otros pescados	15,0	1.787,0	44,6	4.398,1	-29,6	-2.611	8,40	10,14
UE-27	<b>PESCADOS</b>	<b>276,0</b>	<b>43.052</b>	<b>182,1</b>	<b>27.188</b>	<b>93,9</b>	<b>15.864</b>	<b>6,41</b>	<b>6,70</b>
	Pescado fresco	50,1	6.859	74,8	11.678	-24,6	-4.820	7,31	6,40
	Pescado congelado	36,8	9.382	15,1	3.737	21,7	5.645	3,92	4,03
	Filetes de pescado	40,5	5.564	26,9	3.267	13,6	2.297	7,28	8,24
	Crustáceos	43,5	5.132	16,2	2.074	27,3	3.059	8,48	7,84
	Moluscos	92,0	14.859	27,2	4.343	64,8	10.515	6,19	6,26
	Otros pescados	13,1	1.255,8	21,9	2.088,9	-8,9	-833	10,42	10,50
PAÍSES TERCEROS	<b>PESCADOS</b>	<b>94,6</b>	<b>32.443</b>	<b>491,2</b>	<b>81.607</b>	<b>-396,6</b>	<b>-49.164</b>	<b>2,92</b>	<b>6,02</b>
	Pescado fresco	14,3	1.305	45,0	5.559	-30,7	-4.254	10,96	8,10
	Pescado congelado	37,0	22.719	39,9	14.493	-2,9	8.226	1,63	2,75
	Filetes de pescado	4,2	430	83,9	15.453	-79,7	-15.023	9,72	5,43
	Crustáceos	2,3	212	77,7	12.007	-75,3	-11.794	10,98	6,47
	Moluscos	34,9	7.247	222,1	31.786	-187,2	-24.540	4,81	6,99
	Otros pescados	1,9	531,1	22,7	2.309,2	-20,7	-1.778	3,64	9,82

Gráfico 14.  
**Distribución de las exportaciones e importaciones del Grupo Pescados por subgrupos**  
 Marzo de 2026



Tabla 22.

**Evolución del comercio exterior Subgrupo Moluscos (0307)**

Marzo de 2024, 2025 y 2026

Exportación	marzo 2024	marzo 2025	marzo 2026	%var 26/25	Importación	marzo 2024	marzo 2025	marzo 2026	%var 26/25
Valor (M€)	94,57	115,56	126,84	9,8%	Valor (M€)	179,95	224,14	249,27	11,2%
Volumen (t)	16.508	20.216	22.106	9,3%	Volumen (t)	31.255	32.206	36.130	12,2%
Precio Medio €/kg	5,73	5,72	5,74	0,4%	Precio Medio €/kg	5,76	6,96	6,90	-0,9%

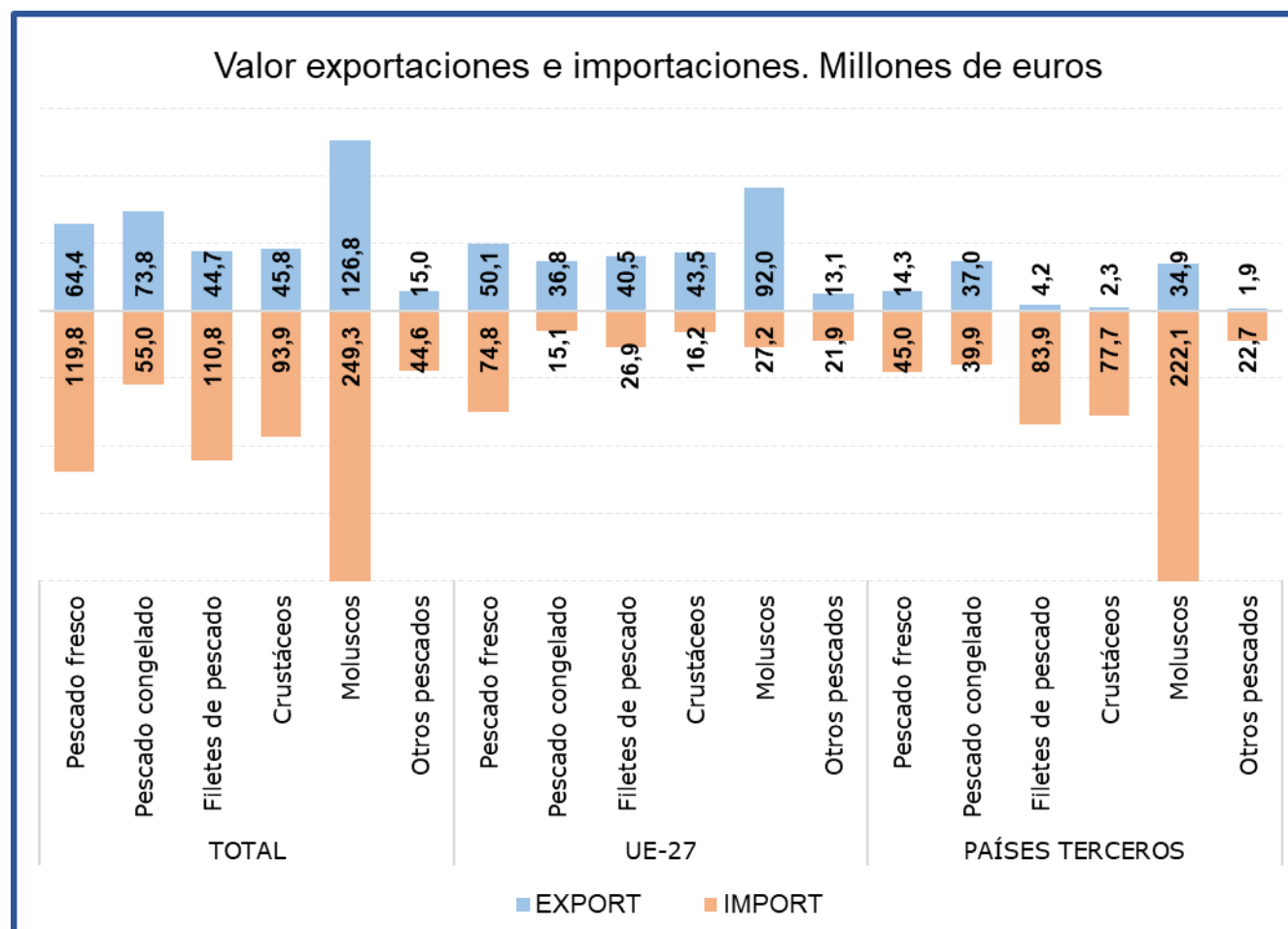
<b>Saldo (M€)</b>	-85,38	-108,59	-122,43	-12,7%
-------------------	--------	---------	---------	--------

% Export/ Export totales 34%

% Import/ Import totales 37%

Tabla 23.

**Evolución del comercio exterior Subgrupo Pescado Fresco (0302)**

Marzo de 2024, 2025 y 2026

Exportación	marzo 2024	marzo 2025	marzo 2026	%var 26/25	Importación	marzo 2024	marzo 2025	marzo 2026	%var 26/25
Valor (M€)	54,05	60,93	64,43	5,8%	Valor (M€)	116,73	127,60	119,77	-6,1%
Volumen (t)	7.512	9.450	8.163	-13,6%	Volumen (t)	17.115	20.018	17.237	-13,9%
Precio Medio €/kg	7,19	6,45	7,89	22,4%	Precio Medio €/kg	6,82	6,37	6,95	9,0%

<b>Saldo (M€)</b>	-62,68	-66,67	-55,34	17,0%
-------------------	--------	--------	--------	-------

% Export/ Export totales 17%

% Import/ Import totales 18%

Tabla 24.

**Evolución del comercio exterior Subgrupo Pescado Congelado (0303)**

Marzo de 2024, 2025 y 2026

Exportación	marzo 2024	marzo 2025	marzo 2026	%var 26/25	Importación	marzo 2024	marzo 2025	marzo 2026	%var 26/25
Valor (M€)	65,62	72,13	73,79	2,3%	Valor (M€)	55,59	59,62	54,96	-7,8%
Volumen (t)	26.562	28.754	32.101	11,6%	Volumen (t)	18.930	17.178	18.230	6,1%
Precio Medio €/kg	2,47	2,51	2,30	-8,4%	Precio Medio €/kg	2,94	3,47	3,02	-13,1%

<b>Saldo (M€)</b>	10,03	12,51	18,83	50,5%
-------------------	-------	-------	-------	-------

% Export/ Export totales 20%

% Import/ Import totales 8%

Tabla 25.

**Evolución del comercio exterior Subgrupo Crustáceos (0306)**

Marzo de 2024, 2025 y 2026

Exportación	marzo 2024	marzo 2025	marzo 2026	%var 26/25	Importación	marzo 2024	marzo 2025	marzo 2026	%var 26/25
Valor (M€)	40,60	31,59	45,83	45,1%	Valor (M€)	89,01	93,86	93,91	0,1%
Volumen (t)	4.765	3.444	5.345	55,2%	Volumen (t)	13.420	13.553	14.080	3,9%
Precio Medio €/kg	8,52	9,17	8,58	-6,5%	Precio Medio €/kg	6,63	6,92	6,67	-3,7%

<b>Saldo (M€)</b>	-48,42	-62,26	-48,08	22,8%
-------------------	--------	--------	--------	-------

% Export/ Export totales 12%

% Import/ Import totales 14%

Tabla 26.

**Evolución del comercio exterior Subgrupo Filetes de Pescado (0304)**

Marzo de 2024, 2025 y 2026

Exportación	marzo 2024	marzo 2025	marzo 2026	%var 26/25	Importación	marzo 2024	marzo 2025	marzo 2026	%var 26/25
Valor (M€)	41,86	38,52	44,69	16,0%	Valor (M€)	87,80	106,57	110,80	4,0%
Volumen (t)	5.515	5.321	5.994	12,7%	Volumen (t)	16.231	18.136	18.720	3,2%
Precio Medio €/kg	7,59	7,24	7,46	3,0%	Precio Medio €/kg	5,41	5,88	5,92	0,7%

<b>Saldo (M€)</b>	-45,94	-68,04	-66,10	2,9%
-------------------	--------	--------	--------	------

% Export/ Export totales 12%

% Import/ Import totales 16%

Gráfico 15.

**Aportación a las exportaciones e importaciones de los subgrupos del Grupo Pescados, Moluscos y Crustáceos (%)**

Marzo de 2026

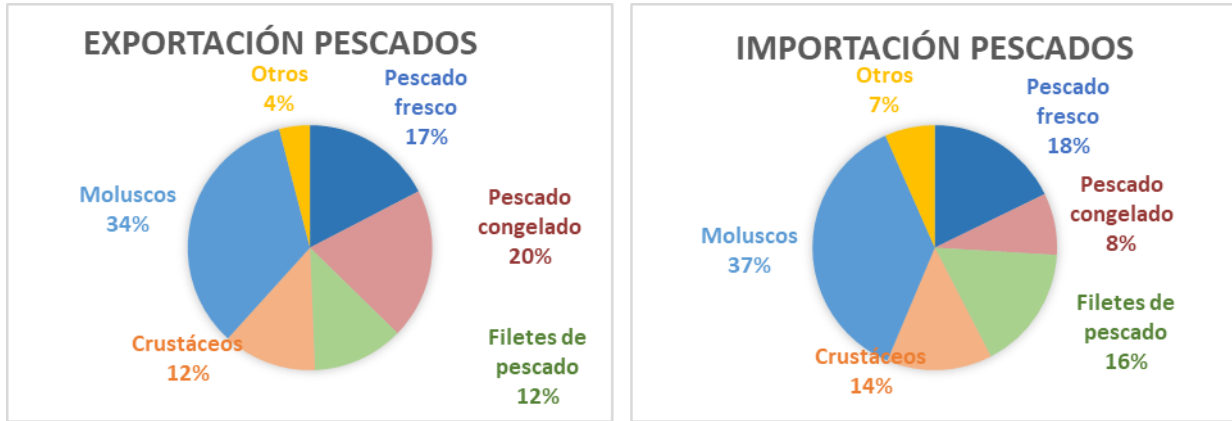

## Lácteos, Huevos y Miel (04)

En este grupo se analizan los productos comprendidos en el capítulo 04 del TARIC, correspondiente a Leche y productos lácteos; huevos de ave y miel natural.

El grupo **Lácteos, huevos y miel** es importador y con tendencia ligeramente decreciente.

Gráfico 16.

### Evolución del comercio exterior grupo Lácteos, Huevos y Miel

Años 2024, 2025 y 2026. M€



Tabla 27.

### Variación Interanual del Grupo Lácteos, Huevos y Miel

Marzo 2026

Lácteos (04)		M€			t		€/kg	
		marzo 2026	(%) Sobre Total	Var. marzo 2026/2025	marzo 2026	Var. marzo 2026/2025	marzo 2026	Var. marzo 2026/2025
EXP	Total	221,38		12,3%	81.201	21,3%	2,73	-7,4%
	UE-27	154,74	<b>70%</b>	12,9%	60.470	21,0%	2,56	-6,7%
	PPTT	66,64	<b>30%</b>	11,0%	20.732	22,3%	3,21	-9,2%
IMP	Total	314,43		0,8%	123.831	28,3%	2,54	-21,5%
	UE-27	297,44	<b>95%</b>	-1,0%	116.618	26,2%	2,55	-21,5%
	PPTT	17,00	<b>5%</b>	45,8%	7.213	76,3%	2,36	-17,3%
<b>Saldo</b>		-93,05		19,1%	-42.629	-44,1%		

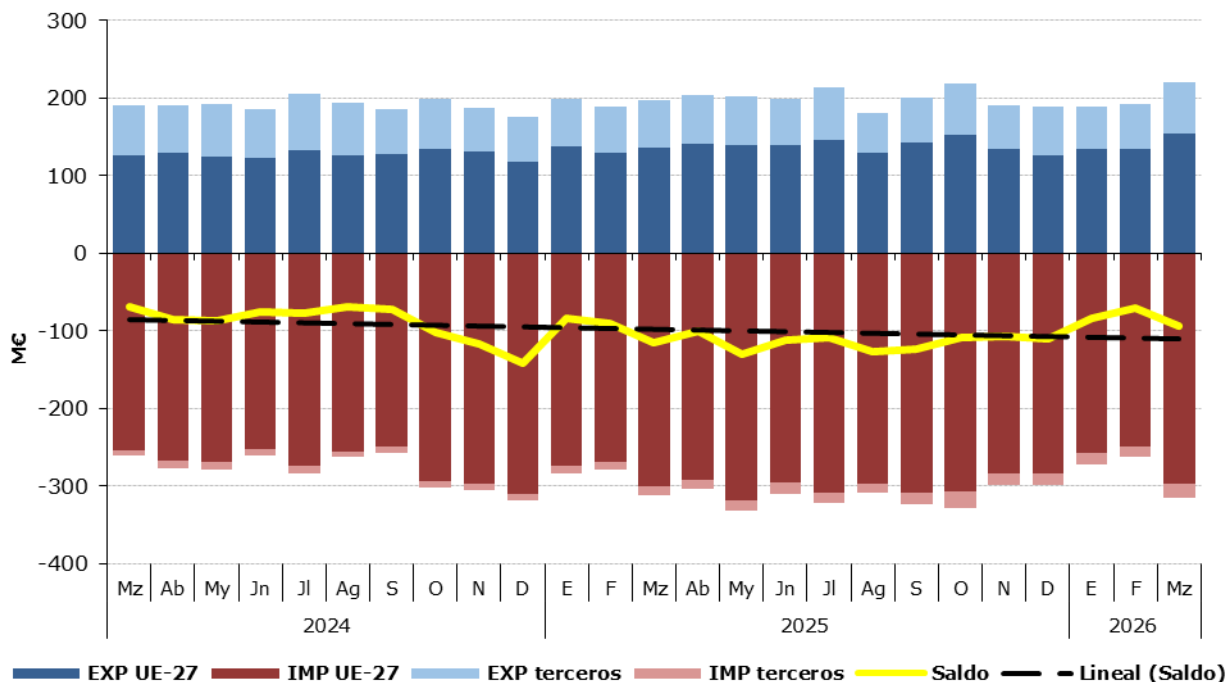
Tabla 28.

**Distribución del comercio exterior del grupo Lácteos, Huevos y Miel**

Total, UE y Países Terceros.

Marzo de 2026

	MARZO 2026	Exportaciones		Importaciones		Saldo (Exp-Imp)		Precio Medio (€/kg)	
		Valor M€	Peso t	Valor M€	Peso t	Valor M€	Peso t	Exportado	Importado
		TOTAL	<b>LÁCTEOS, HUEVOS Y MIEL</b>	<b>221,4</b>	<b>81.201</b>	<b>314,4</b>	<b>123.831</b>	<b>-93,1</b>	<b>-42.629</b>
	Leche y Nata	36,0	19.137	50,1	45.867	-14,1	-26.730	1,88	1,09
	Leches fermentadas	36,5	23.404	33,9	19.560	2,6	3.844	1,56	1,73
	Mantequilla	7,0	1.523	15,0	2.627	-8,0	-1.104	4,58	5,71
	Quesos	75,5	12.053	169,8	38.180	-94,3	-26.127	6,26	4,45
	Huevos	45,4	13.417	28,1	8.829	17,3	4.588	3,38	3,18
	Miel	10,5	3.054	8,3	4.538	2,2	-1.484	3,43	1,83
	Otros	10,5	8.613,6	9,3	4.229,6	1,3	4.384	1,22	2,20
UE-27	<b>LÁCTEOS, HUEVOS Y MIEL</b>	<b>154,7</b>	<b>60.470</b>	<b>297,4</b>	<b>116.618</b>	<b>-142,7</b>	<b>-56.148</b>	<b>2,56</b>	<b>2,55</b>
	Leche y Nata	20,2	10.713	49,2	45.549	-29,0	-34.835	1,89	1,08
	Leches fermentadas	28,9	19.730	33,6	19.452	-4,8	278	1,46	1,73
	Mantequilla	5,6	1.272	15,0	2.626	-9,4	-1.354	4,42	5,71
	Quesos	49,5	8.795	167,4	37.717	-117,9	-28.921	5,63	4,44
	Huevos	37,8	12.294	19,8	5.019	17,9	7.275	3,07	3,95
	Miel	6,2	1.890	5,2	2.992	1,0	-1.103	3,28	1,74
	Otros	6,5	5.775,4	7,2	3.263,9	-0,7	2.512	1,13	2,20
PAÍSES TERCEROS	<b>LÁCTEOS, HUEVOS Y MIEL</b>	<b>66,6</b>	<b>20.732</b>	<b>17,0</b>	<b>7.213</b>	<b>49,6</b>	<b>13.519</b>	<b>3,21</b>	<b>2,36</b>
	Leche y Nata	15,8	8.424	0,8	318	14,9	8.105	1,87	2,63
	Leches fermentadas	7,6	3.674	0,2	108	7,4	3.566	2,08	2,11
	Mantequilla	1,3	251	0,0	1	1,3	250	5,36	8,72
	Quesos	26,0	3.258	2,4	463	23,6	2.795	7,97	5,22
	Huevos	7,6	1.123	8,3	3.811	-0,7	-2.688	6,79	2,17
	Miel	4,3	1.164	3,1	1.546	1,2	-381	3,68	2,01
	Otros	4,0	2.838,2	2,1	965,7	1,9	1.872	1,42	2,18

Gráfico 17.

**Distribución de las exportaciones e importaciones del Grupo Lácteos, Huevos y Miel por subgrupos**

Marzo de 2026



Tabla 29.

**Evolución del comercio exterior Subgrupo Quesos (0406)**

Marzo de 2024, 2025 y 2026

Exportación	marzo 2024	marzo 2025	marzo 2026	% var 26/25	Importación	marzo 2024	marzo 2025	marzo 2026	% var 26/25
Valor (M€)	69,61	70,26	75,48	7,4%	Valor (M€)	154,05	173,82	169,78	-2,3%
Volumen (t)	10.129	10.285	12.053	17,2%	Volumen (t)	32.869	34.453	38.180	10,8%
Precio Medio €/kg	6,87	6,83	6,26	-8,3%	Precio Medio €/kg	4,69	5,04	4,45	-11,9%

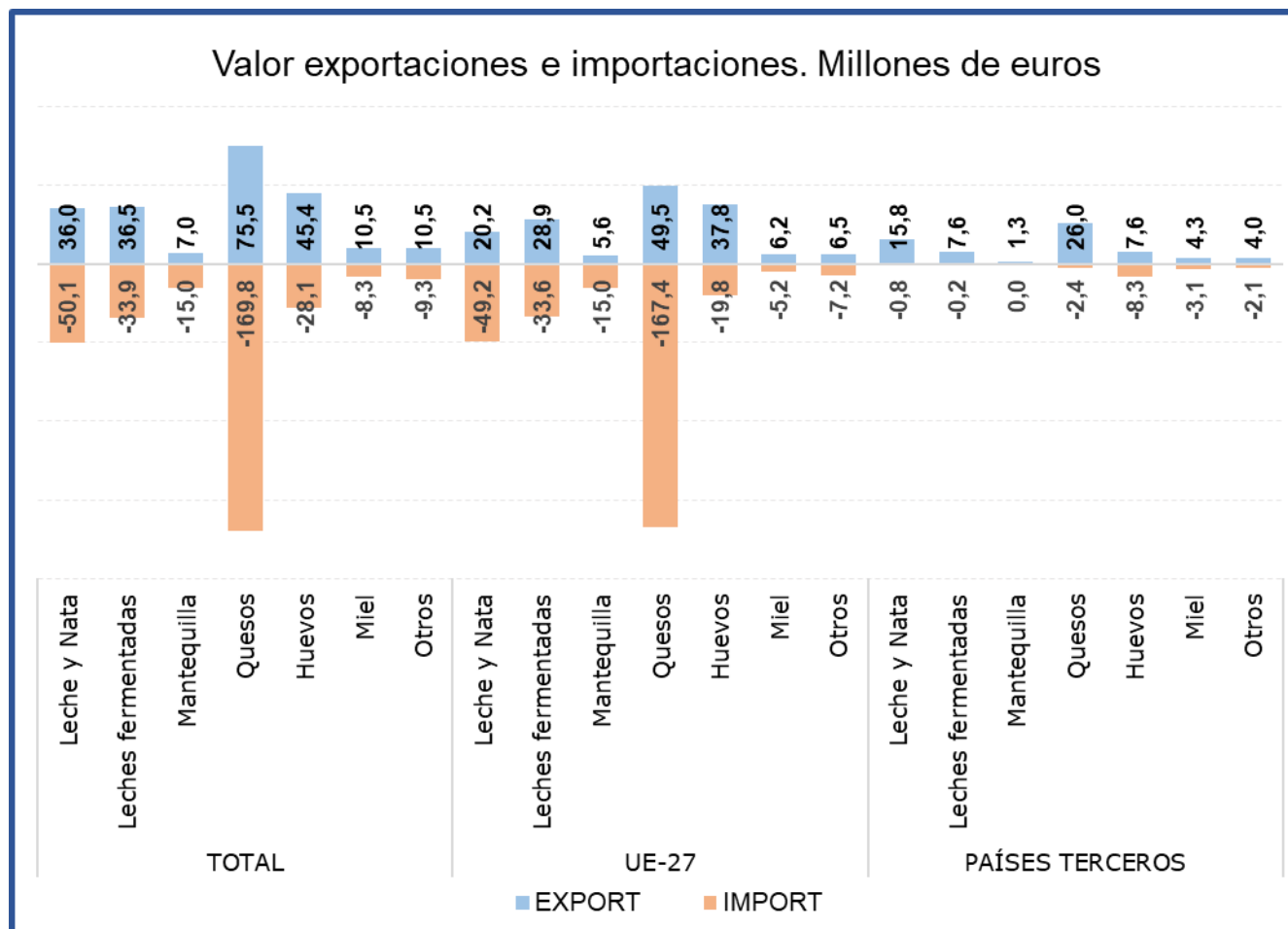
<b>Saldo (M€)</b>	-84,44	-103,56	-94,30	8,9%
-------------------	--------	---------	--------	------

% Export/ Export totales 34%

% Import/ Import totales 54%

Tabla 30.

**Evolución del comercio exterior Subgrupo Leche y Nata (0401+0402)**

Marzo de 2024, 2025 y 2026

Exportación	marzo 2024	marzo 2025	marzo 2026	% var 26/25	Importación	marzo 2024	marzo 2025	marzo 2026	% var 26/25
Valor (M€)	37,81	36,08	35,99	-0,3%	Valor (M€)	36,13	42,86	50,06	16,8%
Volumen (t)	17.914	17.695	19.137	8,1%	Volumen (t)	24.625	28.008	45.867	63,8%
Precio Medio €/kg	2,11	2,04	1,88	-7,8%	Precio Medio €/kg	1,47	1,53	1,09	-28,7%

<b>Saldo (M€)</b>	1,68	-6,78	-14,07	-107,5%
-------------------	------	-------	--------	---------

% Export/ Export totales 16%

% Import/ Import totales 16%

Tabla 31.

**Evolución del comercio exterior Subgrupo Leches fermentadas (0403)**

Marzo de 2024, 2025 y 2026

Exportación	marzo 2024	marzo 2025	marzo 2026	% var 26/25	Importación	marzo 2024	marzo 2025	marzo 2026	% var 26/25
Valor (M€)	27,19	29,11	36,50	25,4%	Valor (M€)	25,77	30,15	33,86	12,3%
Volumen (t)	14.886	17.192	23.404	36,1%	Volumen (t)	14.831	17.039	19.560	14,8%
Precio Medio €/kg	1,83	1,69	1,56	-7,9%	Precio Medio €/kg	1,74	1,77	1,73	-2,2%

<b>Saldo (M€)</b>	1,41	-1,04	2,64	355,1%
-------------------	------	-------	------	--------

% Export/ Export totales 16%

% Import/ Import totales 11%

Tabla 32.

**Evolución del comercio exterior Subgrupo Huevos (0407+0408)**

Marzo de 2024, 2025 y 2026

Exportación	marzo 2024	marzo 2025	marzo 2026	% var 26/25	Importación	marzo 2024	marzo 2025	marzo 2026	% var 26/25
Valor (M€)	31,02	32,77	45,41	38,6%	Valor (M€)	15,21	21,73	28,12	29,4%
Volumen (t)	12.860	10.643	13.417	26,1%	Volumen (t)	5.306	6.250	8.829	41,3%
Precio Medio €/kg	2,41	3,08	3,38	9,9%	Precio Medio €/kg	2,87	3,48	3,18	-8,4%

<b>Saldo (€/kg)</b>	15,81	11,04	17,29	56,6%
---------------------	-------	-------	-------	-------

% Export/ Export totales 21%

% Import/ Import totales 9%

Tabla 33.

**Evolución del comercio exterior Subgrupo Mantequilla (0405)**

Marzo de 2024, 2025 y 2026

Exportación	marzo 2024	marzo 2025	marzo 2026	% var 26/25	Importación	marzo 2024	marzo 2025	marzo 2026	% var 26/25
Valor (M€)	8,83	8,76	6,97	-20,4%	Valor (M€)	16,01	26,32	14,99	-43,0%
Volumen (t)	1.422	1.091	1.523	39,6%	Volumen (t)	2.781	3.443	2.627	-23,7%
Precio Medio €/kg	6,21	8,03	4,58	-43,0%	Precio Medio €/kg	5,76	7,65	5,71	-25,3%

<b>Saldo (M€)</b>	-7,18	-17,56	-8,02	54,3%
-------------------	-------	--------	-------	-------

% Export/ Export totales 3%

% Import/ Import totales 5%

Tabla 34.

**Evolución del comercio exterior Subgrupo Miel (0409)**

Marzo de 2024, 2025 y 2026

Exportación	marzo 2024	marzo 2025	marzo 2026	% var 26/25	Importación	marzo 2024	marzo 2025	marzo 2026	% var 26/25
Valor (M€)	9,39	10,62	10,48	-1,4%	Valor (M€)	5,35	6,08	8,32	36,9%
Volumen (t)	2.472	2.761	3.054	10,6%	Volumen (t)	3.024	3.157	4.538	43,8%
Precio Medio €/kg	3,80	3,85	3,43	-10,8%	Precio Medio €/kg	1,77	1,92	1,83	-4,8%

Saldo (€/kg)	4,03	4,54	2,16	-52,5%
--------------	------	------	------	--------

% Export/ Export totales 5%  
 % Import/ Import totales 3%

Gráfico 18.

**Aportación a las exportaciones e importaciones de los subgrupos del Grupo Lácteos, Huevos y Miel (%)**

Marzo de 2026

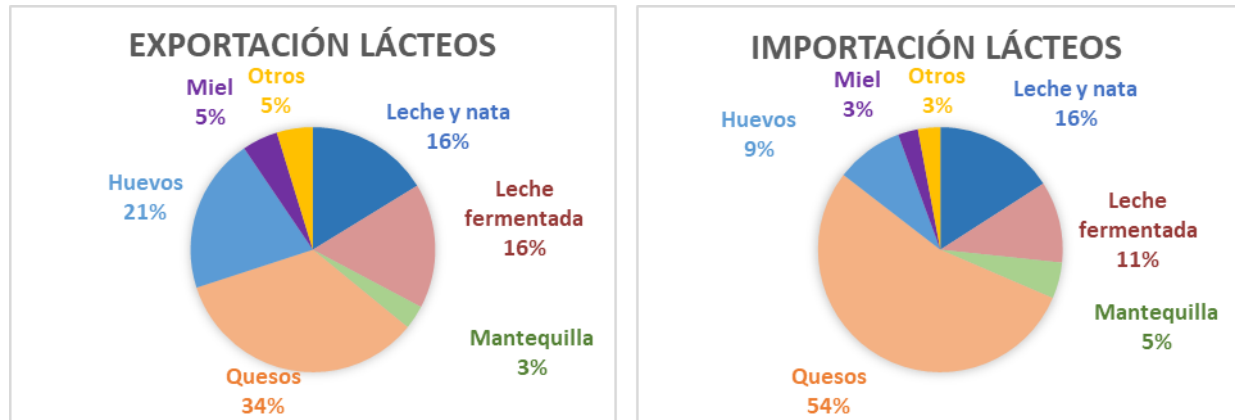

## Hortalizas y legumbres (07)

En este grupo se analizan los productos comprendidos en el capítulo 07 del TARIC, correspondiente a Hortalizas, Plantas, Raíces y Tubérculos alimenticios, principalmente frescos, refrigerados o secos. Por tanto, no se analizan las hortalizas y legumbres en conserva u otras preparaciones que se incluyen principalmente en el capítulo 20 del TARIC.

El grupo de **Hortalizas y Legumbres** tiene un carácter marcadamente exportador y tendencia marcadamente creciente.

Gráfico 19.

### Evolución del comercio exterior grupo Hortalizas y Legumbres

Años 2024, 2025 y 2026. M€



Tabla 35.

### Variación Interanual del grupo Hortalizas y Legumbres

Marzo 2026

Hortalizas y legumbres (07)		M€			t		€/kg	
		marzo 2026	(%) Sobre Total	Var. marzo 2026/2025	marzo 2026	Var. marzo 2026/2025	marzo 2026	Var. marzo 2026/2025
EXP	Total	1307,73		9,1%	749.188	3,8%	1,75	5,1%
	UE-27	1046,54	<b>80%</b>	11,6%	604.165	3,6%	1,73	7,8%
	PPTT	261,19	<b>20%</b>	-0,1%	145.022	4,7%	1,80	-4,6%
IMP	Total	234,00		-9,3%	326.941	0,6%	0,72	-9,8%
	UE-27	88,88	<b>38%</b>	-18,3%	194.670	-0,5%	0,46	-17,9%
	PPTT	145,12	<b>62%</b>	-2,7%	132.271	2,4%	1,10	-4,9%
<b>Saldo</b>		1073,73		14,1%	422.247	6,4%		

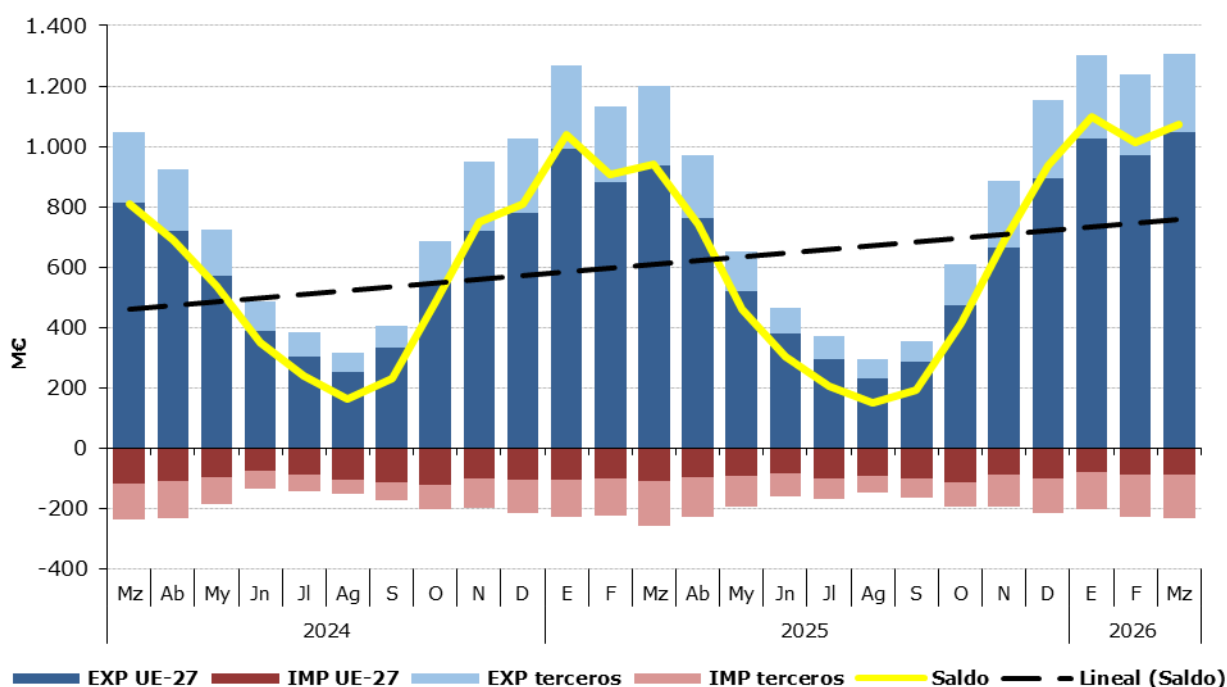
Los subgrupos elegidos mensualmente en este Grupo, caracterizado por su elevada estacionalidad, son los que presentan en cada mes un mayor comercio total (exportaciones + Importaciones).

Tabla 36.

**Distribución del comercio exterior grupo Hortalizas y Legumbres**

Total, UE y Países Terceros.

Marzo de 2026

	MARZO 2026	Exportaciones		Importaciones		Saldo (Exp-Imp)		Precio Medio (€/kg)	
		Valor M€	Peso t	Valor M€	Peso t	Valor M€	Peso t	Exportado	Importado
TOTAL	<b>HORTALIZAS Y LEGUMBRES</b>	<b>1.307,7</b>	<b>749.188</b>	<b>234,0</b>	<b>326.941</b>	<b>1.073,7</b>	<b>422.247</b>	<b>1,75</b>	<b>0,72</b>
	Pimientos	311,8	116.622	23,6	15.060	288,2	101.563	2,67	1,57
	Tomates	176,6	72.606	22,6	11.733	154,0	60.874	2,43	1,93
	Lechugas	152,6	114.078	2,7	1.576	150,0	112.502	1,34	1,69
	Pepinos y pepinillos	141,0	93.553	4,1	1.767	136,9	91.786	1,51	2,32
	Coles, coliflores y coles rizadas	114,9	75.123	1,8	2.427	113,1	72.696	1,53	0,74
	Hortalizas Congeladas	90,9	65.045	24,6	27.532	66,2	37.513	1,40	0,89
	Otros	319,9	212.158,5	154,6	266.845,2	165,3	-54.687	1,51	0,58
UE-27	<b>HORTALIZAS Y LEGUMBRES</b>	<b>1.046,5</b>	<b>604.165</b>	<b>88,9</b>	<b>194.670</b>	<b>957,7</b>	<b>409.495</b>	<b>1,73</b>	<b>0,46</b>
	Pimientos	259,2	97.458	0,8	461	258,3	96.997	2,66	1,80
	Tomates	145,2	60.920	4,4	1.788	140,8	59.131	2,38	2,43
	Lechugas	120,4	94.099	2,6	1.575	117,7	92.525	1,28	1,68
	Pepinos y pepinillos	120,0	80.778	0,4	259	119,6	80.519	1,49	1,57
	Coles, coliflores y coles rizadas	74,6	53.494	1,5	2.304	73,1	51.189	1,39	0,65
	Hortalizas Congeladas	68,0	47.029	18,6	22.785	49,5	24.243	1,45	0,81
	Otros	259,2	170.388,5	60,6	165.497,8	198,6	4.891	1,52	0,37
PAÍSES TERCEROS	<b>HORTALIZAS Y LEGUMBRES</b>	<b>261,2</b>	<b>145.022</b>	<b>145,1</b>	<b>132.271</b>	<b>116,1</b>	<b>12.752</b>	<b>1,80</b>	<b>1,10</b>
	Pimientos	52,7	19.164	22,8	14.599	29,9	4.565	2,75	1,56
	Tomates	31,4	11.687	18,2	9.945	13,2	1.742	2,69	1,83
	Lechugas	32,2	19.979	0,0	2	32,2	19.978	1,61	8,05
	Pepinos y pepinillos	20,9	12.776	3,7	1.508	17,2	11.267	1,64	2,45
	Coles, coliflores y coles rizadas	40,4	21.630	0,3	123	40,1	21.507	1,87	2,39
	Hortalizas Congeladas	22,8	18.017	6,1	4.747	16,7	13.270	1,27	1,28
	Otros	60,7	41.770,0	94,0	101.347,4	-33,3	-59.577	1,45	0,93

Gráfico 20.

**Distribución de las exportaciones e importaciones del Grupo Hortalizas por subgrupos**

Marzo de 2026



Tabla 37.

**Evolución del comercio exterior Pimientos (070960)**

Marzo de 2024, 2025 y 2026

Exportación	marzo 2024	marzo 2025	marzo 2026	% var 26/25	Importación	marzo 2024	marzo 2025	marzo 2026	% var 26/25
Valor (M€)	228,64	295,18	311,85	5,6%	Valor (M€)	13,26	20,47	23,63	15,4%
Volumen (t)	115.005	106.595	116.622	9,4%	Volumen (t)	10.396	13.456	15.060	11,9%
Precio Medio €/kg	1,99	2,77	2,67	-3,4%	Precio Medio €/kg	1,28	1,52	1,57	3,1%
<b>Saldo (€/kg)</b>	215,38	274,71	288,22	4,9%					

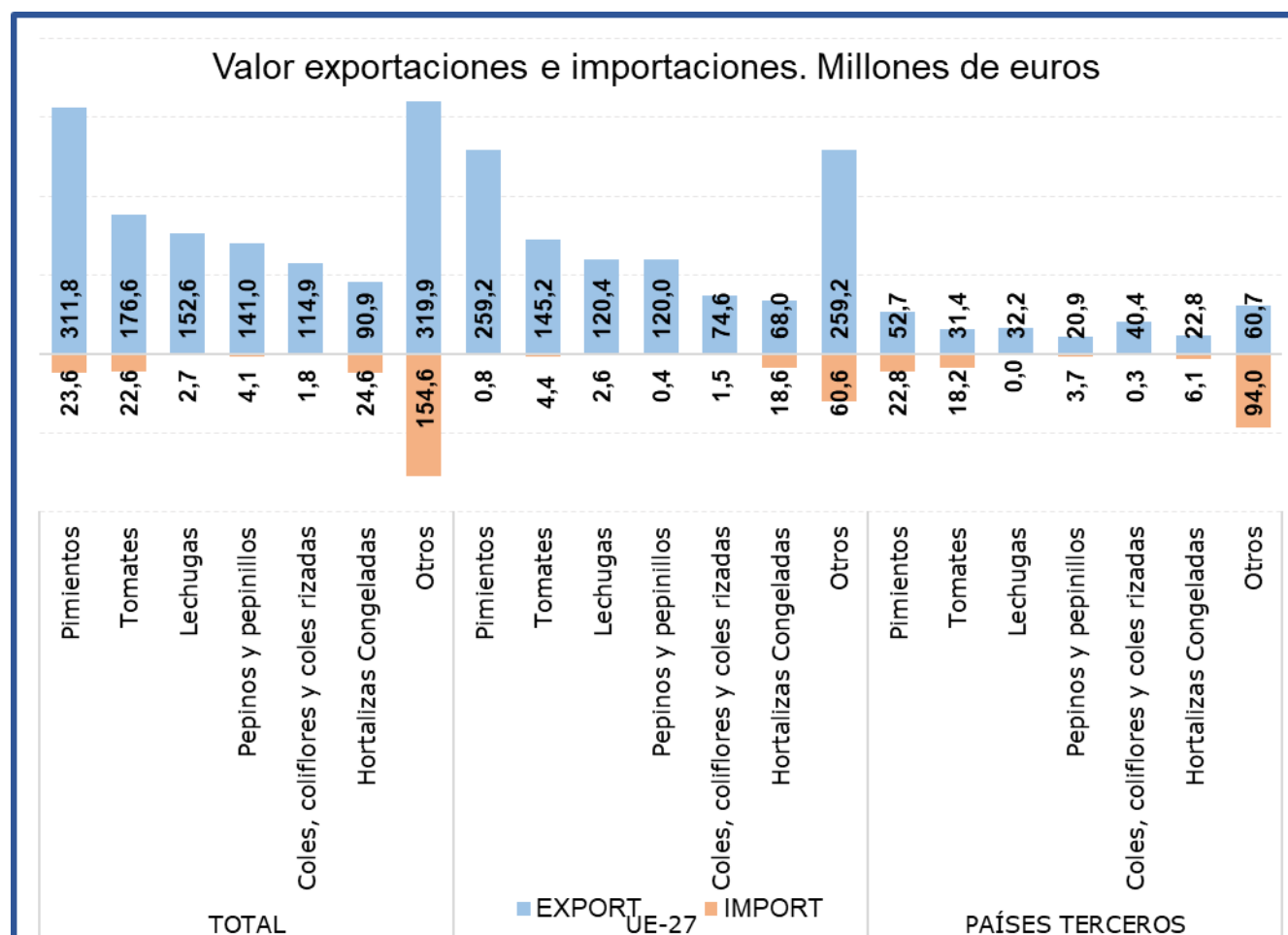
% Export/ Export totales 24%  
 % Import/ Import totales 10%

Tabla 38.

**Evolución del comercio exterior Subgrupo Coles (0704)**

Marzo de 2024, 2025 y 2026

Exportación	marzo 2024	marzo 2025	marzo 2026	% var 26/25	Importación	marzo 2024	marzo 2025	marzo 2026	% var 26/25
Valor (M€)	106,77	115,28	114,94	-0,3%	Valor (M€)	1,19	1,73	1,80	4,0%
Volumen (t)	77.396	81.190	75.123	-7,5%	Volumen (t)	1.468	1.774	2.427	36,8%
Precio Medio €/kg	1,38	1,42	1,53	7,8%	Precio Medio €/kg	0,81	0,97	0,74	-24,0%
<b>Saldo (€/kg)</b>	105,58	113,55	113,15	-0,4%					

% Export/ Export totales 9%  
 % Import/ Import totales 1%

Tabla 39.

**Evolución del comercio exterior Subgrupo Pepinos y pepinillos (0707)**

Marzo de 2024, 2025 y 2026

Exportación	marzo 2024	marzo 2025	marzo 2026	% var 26/25	Importación	marzo 2024	marzo 2025	marzo 2026	% var 26/25
Valor (M€)	88,48	111,35	140,97	26,6%	Valor (M€)	1,89	3,33	4,10	23,2%
Volumen (t)	69.744	73.446	93.553	27,4%	Volumen (t)	1.635	2.849	1.767	-38,0%
Precio Medio €/kg	1,27	1,52	1,51	-0,6%	Precio Medio €/kg	1,15	1,17	2,32	98,6%
<b>Saldo (€/kg)</b>	86,59	108,02	136,87	26,7%					

% Export/ Export totales 11%  
 % Import/ Import totales 2%

Tabla 40.

**Evolución del comercio exterior Subgrupo Tomates (0702)**

Marzo de 2024, 2025 y 2026

Exportación	marzo 2024	marzo 2025	marzo 2026	% var 26/25	Importación	marzo 2024	marzo 2025	marzo 2026	% var 26/25
Valor (M€)	166,77	165,61	176,57	6,6%	Valor (M€)	10,33	20,20	22,59	11,8%
Volumen (t)	103.171	84.691	72.606	-14,3%	Volumen (t)	6.439	11.408	11.733	2,9%
Precio Medio €/kg	1,62	1,96	2,43	24,4%	Precio Medio €/kg	1,60	1,77	1,93	8,7%
<b>Saldo (€/kg)</b>	156,44	145,41	153,98	5,9%					

% Export/ Export totales 14%  
 % Import/ Import totales 10%

Tabla 41.

**Evolución del comercio exterior Subgrupo Hortalizas Congeladas (0710)**

Marzo de 2024, 2025 y 2026

Exportación	marzo 2024	marzo 2025	marzo 2026	% var 26/25	Importación	marzo 2024	marzo 2025	marzo 2026	% var 26/25
Valor (M€)	75,18	87,32	90,86	4,1%	Valor (M€)	27,64	25,06	24,63	-1,7%
Volumen (t)	52.432	62.517	65.045	4,0%	Volumen (t)	26.997	27.730	27.532	-0,7%
Precio Medio €/kg	1,43	1,40	1,40	0,0%	Precio Medio €/kg	1,02	0,90	0,89	-1,0%
<b>Saldo (€/kg)</b>	47,54	62,26	66,23	6,4%					

% Export/ Export totales 7%  
 % Import/ Import totales 11%

Tabla 42.

**Evolución del comercio exterior Subgrupo Lechugas (0705)**

Marzo de 2024, 2025 y 2026

Exportación	marzo 2024	marzo 2025	marzo 2026	%var 26/25	Importación	marzo 2024	marzo 2025	marzo 2026	%var 26/25
Valor (M€)	141,52	146,94	152,61	3,9%	Valor (M€)	3,10	3,99	2,66	-33,4%
Volumen (t)	118.217	111.694	114.078	2,1%	Volumen (t)	1.513	2.117	1.576	-25,5%
Precio Medio €/kg	1,20	1,32	1,34	1,7%	Precio Medio €/kg	2,05	1,89	1,69	-10,5%

<b>Saldo (€/kg)</b>	138,43	142,95	149,95	<b>4,9%</b>
---------------------	--------	--------	--------	-------------

% Export/ Export totales 12%

% Import/ Import totales 1%

Gráfico 21.

**Aportación a las exportaciones e importaciones de los subgrupos del Grupo Hortalizas y Legumbres (%)**

Marzo de 2026

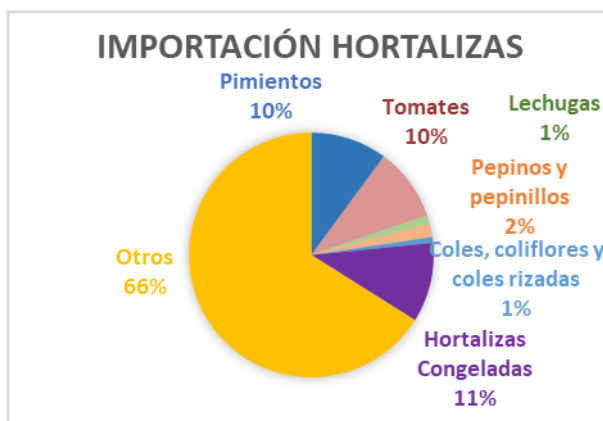

# Frutas (08)

En este grupo se analizan los productos comprendidos en el capítulo 08 del TARIC, correspondiente a Frutas y frutos comestibles, cortezas de agrios (cítricos), melones o sandías, principalmente frescos, refrigerados o secos. Por tanto, no se analizan productos en conserva u otras preparaciones que se incluyen principalmente en el capítulo 20 del TARIC. Para obtener información sobre los mismos se puede consultar el Anexo que acompaña al informe.

El grupo **Frutas** tiene un carácter netamente exportador con tendencia decreciente.

Gráfico 22.  
**Evolución del comercio exterior grupo Frutas**  
Años 2024, 2025 y 2026. M€



Tabla 43.  
**Variación Interanual del grupo Frutas**  
Marzo 2026

Frutas (08)		M€		Var. marzo 2026/2025	t		€/kg	
		marzo 2026	(%) Sobre Total		marzo 2026	Var. marzo 2026/2025	marzo 2026	Var. marzo 2026/2025
EXP	Total	1114,20		3,7%	510.683	-4,4%	2,18	8,4%
	UE-27	914,89	<b>82%</b>	1,9%	428.798	-4,9%	2,13	7,1%
	PPTT	199,31	<b>18%</b>	12,6%	81.885	-1,8%	2,43	14,6%
IMP	Total	523,35		3,4%	251.753	5,8%	2,08	-2,2%
	UE-27	117,70	<b>22%</b>	7,7%	67.936	4,9%	1,73	2,7%
	PPTT	405,65	<b>78%</b>	2,2%	183.817	6,1%	2,21	-3,6%
<b>Saldo</b>		590,85		3,9%	258.929	-12,5%		

Los subgrupos elegidos mensualmente en este Grupo, que tiene una elevada estacionalidad, son los que presentan en cada mes un mayor comercio total (exportaciones + Importaciones).

Tabla 44.

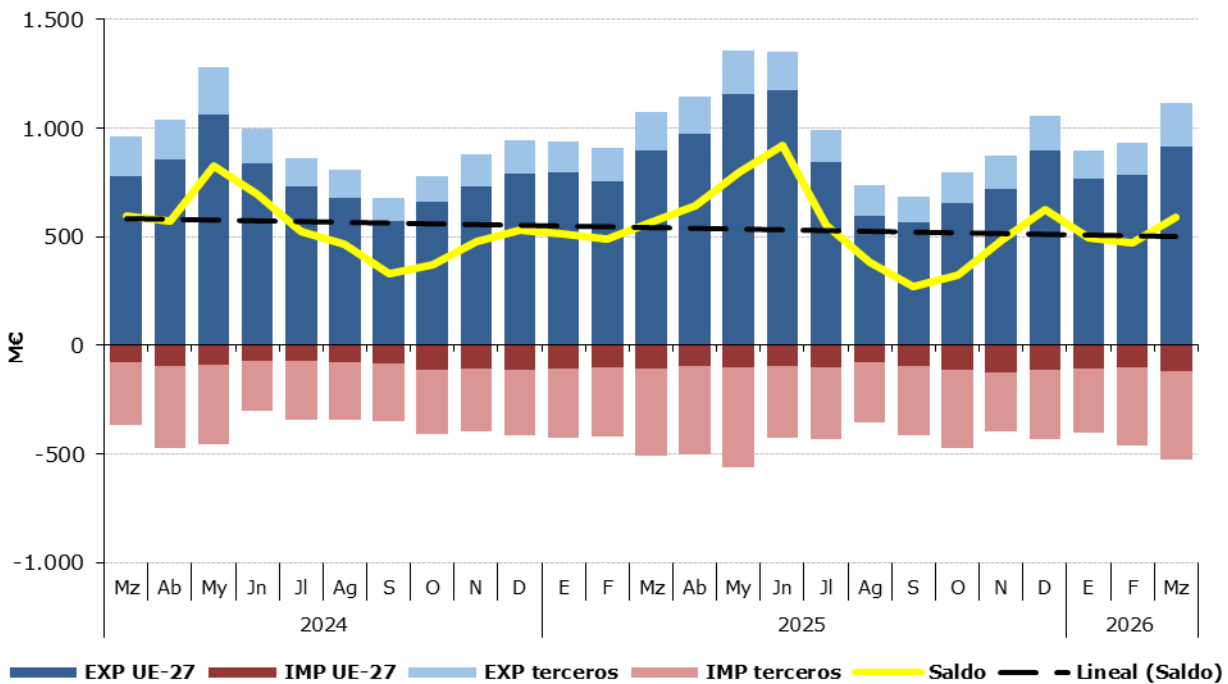
**Distribución del comercio exterior grupo Frutas**

Total, UE y Países Terceros.

Marzo de 2026

	MARZO 2026	Exportaciones		Importaciones		Saldo (Exp-Imp)		Precio Medio (€/kg)	
		Valor M€	Peso t	Valor M€	Peso t	Valor M€	Peso t	Exportado	Importado
TOTAL	<b>FRUTAS</b>	<b>1.114,2</b>	<b>510.683</b>	<b>523,3</b>	<b>251.753</b>	<b>590,9</b>	<b>258.929</b>	<b>2,18</b>	<b>2,08</b>
	Frutos rojos	441,8	84.953	119,1	16.145	322,7	68.808	5,20	7,38
	Citricos	410,6	329.734	17,5	19.152	393,1	310.582	1,25	0,92
	Frutos secos	98,8	13.644	107,2	17.880	-8,4	-4.235	7,24	5,99
	Aguacates	61,4	19.024	46,6	19.491	14,8	-467	3,23	2,39
	Frutas de pepita	14,6	16.259	35,4	30.544	-20,8	-14.285	0,90	1,16
	Platanos	8,2	8.904	35,5	50.226	-27,3	-41.322	0,92	0,71
	Otros	78,8	38.164,9	162,0	98.315,8	-83,2	-60.151	2,06	1,65
UE-27	<b>FRUTAS</b>	<b>914,9</b>	<b>428.798</b>	<b>117,7</b>	<b>67.936</b>	<b>797,2</b>	<b>360.861</b>	<b>2,13</b>	<b>1,73</b>
	Frutos rojos	345,4	70.374	5,4	811	340,1	69.563	4,91	6,61
	Citricos	348,6	282.910	4,6	5.015	344,0	277.895	1,23	0,92
	Frutos secos	82,3	11.660	14,6	2.501	67,7	9.159	7,06	5,83
	Aguacates	55,3	16.659	8,3	4.209	46,9	12.450	3,32	1,98
	Frutas de pepita	6,3	6.941	29,1	28.324	-22,8	-21.384	0,91	1,03
	Platanos	7,5	8.026	2,7	2.788	4,8	5.238	0,93	0,97
	Otros	69,5	32.227,5	53,0	24.288,3	16,5	7.939	2,16	2,18
PAÍSES TERCEROS	<b>FRUTAS</b>	<b>199,3</b>	<b>81.885</b>	<b>405,7</b>	<b>183.817</b>	<b>-206,3</b>	<b>-101.932</b>	<b>2,43</b>	<b>2,21</b>
	Frutos rojos	96,4	14.579	113,8	15.334	-17,3	-755	6,61	7,42
	Citricos	62,0	46.824	12,9	14.137	49,1	32.687	1,32	0,91
	Frutos secos	16,5	1.984	92,6	15.378	-76,1	-13.394	8,30	6,02
	Aguacates	6,2	2.364	38,3	15.282	-32,1	-12.918	2,61	2,51
	Frutas de pepita	8,2	9.318	6,3	2.219	2,0	7.099	0,89	2,84
	Platanos	0,7	879	32,8	47.438	-32,1	-46.560	0,79	0,69
	Otros	9,3	5.937,4	109,0	74.027,5	-99,7	-68.090	1,56	1,47

Gráfico 23.

**Distribución de las exportaciones e importaciones del Grupo Frutas por subgrupos**

Marzo de 2026



Tabla 45.

**Evolución del comercio exterior Subgrupo Cítricos (0805)**

Marzo de 2024, 2025 y 2026

Exportación	marzo 2024	marzo 2025	marzo 2026	% var 26/25	Importación	marzo 2024	marzo 2025	marzo 2026	% var 26/25
Valor (M€)	372,94	404,18	410,63	1,6%	Valor (M€)	12,43	13,50	17,53	29,8%
Volumen (t)	345.775	352.997	329.734	-6,6%	Volumen (t)	22.862	15.497	19.152	23,6%
Precio Medio €/kg	1,08	1,15	1,25	8,8%	Precio Medio €/kg	0,54	0,87	0,92	5,0%

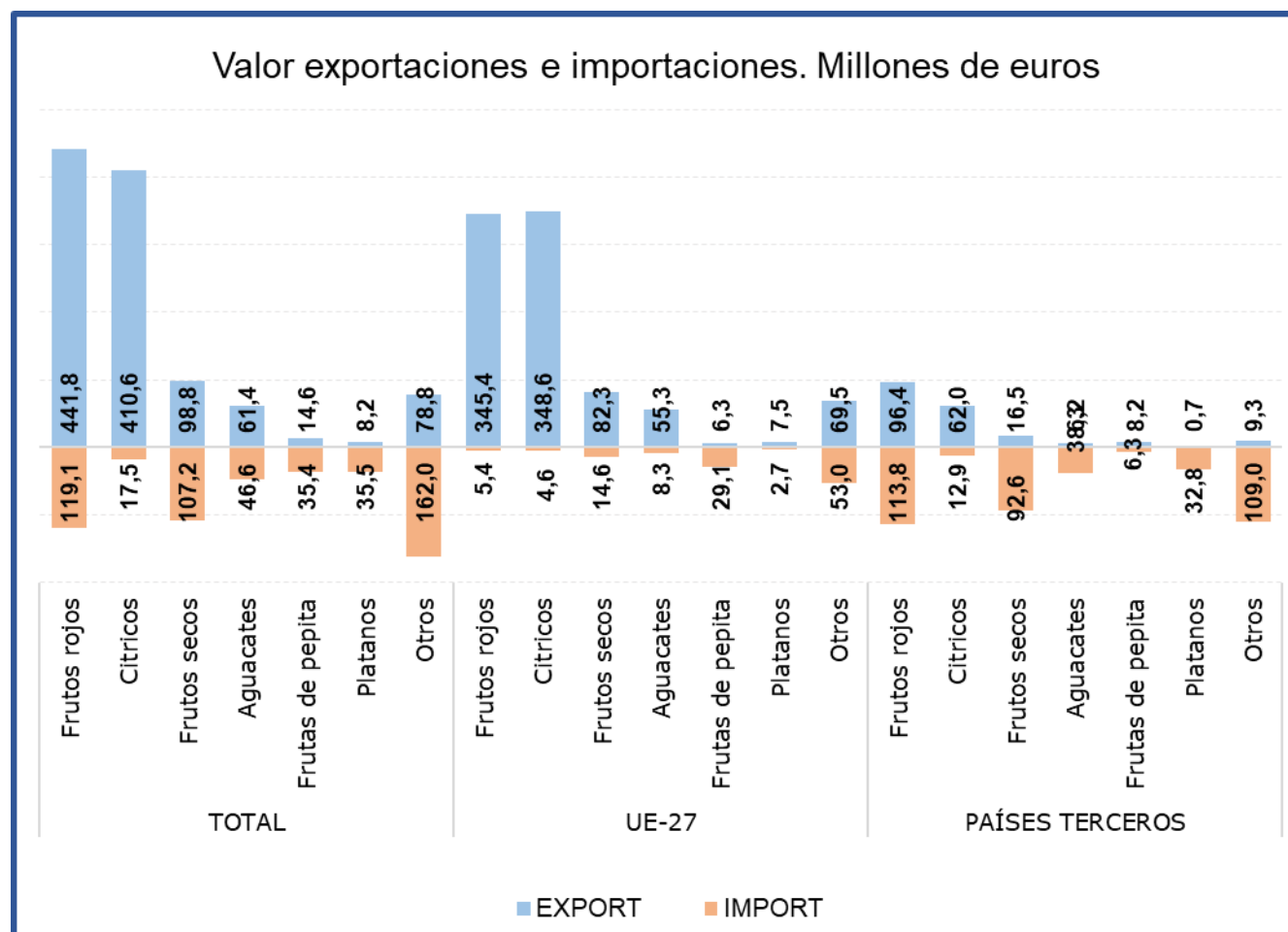
<b>Saldo (€/kg)</b>	360,51	390,68	393,11	0,6%
---------------------	--------	--------	--------	------

% Export/ Export totales 37%

% Import/ Import totales 3%

Tabla 46.

**Evolución del comercio exterior Subgrupo Frutos rojos (081010+081020+081030+081040)**

Marzo de 2024, 2025 y 2026

Exportación	marzo 2024	marzo 2025	marzo 2026	% var 26/25	Importación	marzo 2024	marzo 2025	marzo 2026	% var 26/25
Valor (M€)	397,39	413,14	441,82	6,9%	Valor (M€)	85,87	114,36	119,11	4,2%
Volumen (t)	96.519	83.204	84.953	2,1%	Volumen (t)	13.959	16.818	16.145	-4,0%
Precio Medio €/kg	4,12	4,97	5,20	4,7%	Precio Medio €/kg	6,15	6,80	7,38	8,5%

<b>Saldo (€/kg)</b>	311,53	298,77	322,71	8,0%
---------------------	--------	--------	--------	------

% Export/ Export totales 40%

% Import/ Import totales 23%

Tabla 47.

**Evolución del comercio exterior Subgrupo Frutos Secos (0801+0802)**

Marzo de 2024, 2025 y 2026

Exportación	marzo 2024	marzo 2025	marzo 2026	% var 26/25	Importación	marzo 2024	marzo 2025	marzo 2026	% var 26/25
Valor (M€)	60,86	95,20	98,77	3,7%	Valor (M€)	58,66	125,42	107,19	-14,5%
Volumen (t)	11.991	14.862	13.644	-8,2%	Volumen (t)	14.918	22.930	17.880	-22,0%
Precio Medio €/kg	5,08	6,41	7,24	13,0%	Precio Medio €/kg	3,93	5,47	5,99	9,6%

<b>Saldo (€/kg)</b>	2,21	-30,22	-8,42	72,1%
---------------------	------	--------	-------	-------

% Export/ Export totales 9%

% Import/ Import totales 20%

Tabla 48.

**Evolución del comercio exterior Plátanos (0803)**

Febrero de 2024, 2025 y 2026

Exportación	marzo 2024	marzo 2025	marzo 2026	% var 26/25	Importación	marzo 2024	marzo 2025	marzo 2026	% var 26/25
Valor (M€)	8,11	8,36	8,18	-2,2%	Valor (M€)	25,05	31,48	35,49	12,7%
Volumen (t)	9.630	9.099	8.904	-2,1%	Volumen (t)	36.264	43.397	50.226	15,7%
Precio Medio €/kg	0,84	0,92	0,92	-0,1%	Precio Medio €/kg	0,69	0,73	0,71	-2,6%

<b>Saldo (€/kg)</b>	-16,95	-23,11	-27,31	-18,2%
---------------------	--------	--------	--------	--------

% Export/ Export totales 1%

% Import/ Import totales 7%

Tabla 49.

**Evolución del comercio exterior Subgrupo Aguacates (080440)**

Marzo de 2024, 2025 y 2026

Exportación	marzo 2024	marzo 2025	marzo 2026	% var 26/25	Importación	marzo 2024	marzo 2025	marzo 2026	% var 26/25
Valor (M€)	55,01	63,13	61,42	-2,7%	Valor (M€)	37,62	44,09	46,62	5,7%
Volumen (t)	15.445	19.564	19.024	-2,8%	Volumen (t)	14.602	19.752	19.491	-1,3%
Precio Medio €/kg	3,56	3,23	3,23	0,1%	Precio Medio €/kg	2,58	2,23	2,39	7,1%

<b>Saldo (€/kg)</b>	17,40	19,03	14,81	-22,2%
---------------------	-------	-------	-------	--------

% Export/ Export totales 6%

% Import/ Import totales 9%

Tabla 50.

**Evolución del comercio exterior Subgrupo Frutas de pepita (0808)**

Marzo de 2024, 2025 y 2026

Exportación	marzo 2024	marzo 2025	marzo 2026	% var 26/25	Importación	marzo 2024	marzo 2025	marzo 2026	% var 26/25
Valor (M€)	11,46	15,19	14,58	-4,1%	Valor (M€)	30,58	33,77	35,42	4,9%
Volumen (t)	12.411	17.154	16.259	-5,2%	Volumen (t)	26.664	28.233	30.544	8,2%
Precio Medio €/kg	0,92	0,89	0,90	1,2%	Precio Medio €/kg	1,15	1,20	1,16	-3,0%

Saldo (€/kg)	-19,12	-18,58	-20,85	-12,2%
--------------	--------	--------	--------	--------

% Export/ Export totales 1%

% Import/ Import totales 7%

Gráfico 24.

**Aportación a las exportaciones e importaciones de los subgrupos del Grupo Frutas (%)**

Marzo de 2026

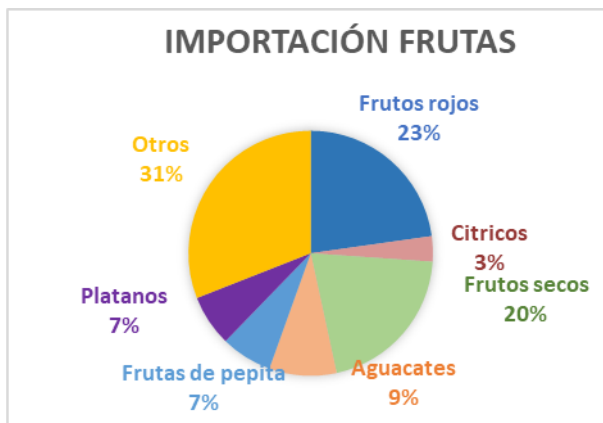
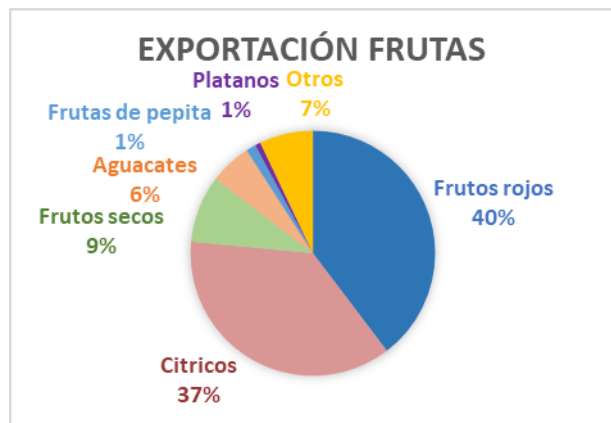

## Cereales (10)

En este grupo se analizan los productos comprendidos en el capítulo 10 del TARIC, correspondiente a Cereales.

El grupo **Cereales** mantiene su carácter **importador** y un saldo con tendencia creciente a pesar de las grandes diferencias observadas en los valores de importación.

Gráfico 25.  
**Evolución del comercio exterior grupo Cereales**  
Años 2024, 2025 y 2026. M€



Tabla 51.  
**Variación Interanual del grupo Cereales**  
Marzo 2026

Cereales (10)		M€			t		€/kg	
		marzo 2026	(%) Sobre Total	Var. marzo 2026/2025	marzo 2026	Var. marzo 2026/2025	marzo 2026	Var. marzo 2026/2025
EXP	Total	37,63		-20,2%	74.866	13,5%	0,50	-29,7%
	UE-27	23,40	62%	-41,0%	37.543	-34,0%	0,62	-10,6%
	PPTT	14,23	38%	90,7%	37.323	313,0%	0,38	-53,8%
IMP	Total	337,43		-32,2%	1.415.155	-26,4%	0,24	-7,8%
	UE-27	169,62	50%	21,1%	663.461	40,5%	0,26	-13,8%
	PPTT	167,81	50%	-53,1%	751.694	-48,2%	0,22	-9,4%
<b>Saldo</b>		-299,80		33,4%	-1.340.289	27,8%		

Tabla 52.

**Distribución del comercio exterior grupo Cereales**

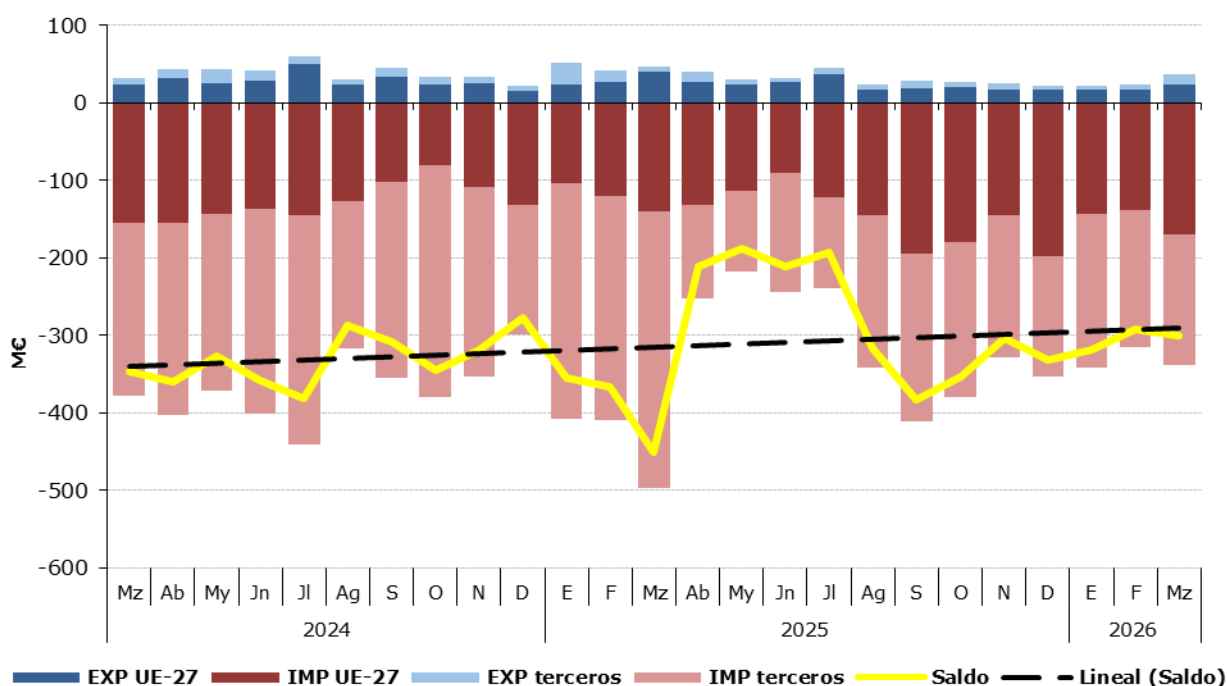
Total, UE y Países Terceros.

Marzo de 2026

	MARZO 2026	Exportaciones		Importaciones		Saldo (Exp-Imp)		Precio Medio (€/kg)	
		Valor M€	Peso t	Valor M€	Peso t	Valor M€	Peso t	Exportado	Importado
TOTAL	<b>CEREALES</b>	<b>37,6</b>	<b>74.866</b>	<b>337,4</b>	<b>1.415.155</b>	<b>-299,8</b>	<b>-1.340.289</b>	<b>0,50</b>	<b>0,24</b>
	Trigo	8,8	34.138	98,3	448.632	-89,5	-414.493	0,26	0,22
	Cebada	3,0	13.304	6,1	26.452	-3,2	-13.147	0,22	0,23
	Maíz	12,6	11.763	200,4	858.066	-187,8	-846.303	1,07	0,23
	Arroz	10,2	12.630	22,4	40.206	-12,2	-27.576	0,81	0,56
	Otros	3,1	3.031,0	10,2	41.799,5	-7,1	-38.768	1,03	0,24
UE-27	<b>CEREALES</b>	<b>23,4</b>	<b>37.543</b>	<b>169,6</b>	<b>663.461</b>	<b>-146,2</b>	<b>-625.918</b>	<b>0,62</b>	<b>0,26</b>
	Trigo	1,9	6.636	91,0	421.080	-89,1	-414.444	0,29	0,22
	Cebada	3,0	13.304	3,3	14.672	-0,3	-1.368	0,22	0,23
	Maíz	9,7	5.785	63,8	185.583	-54,1	-179.798	1,68	0,34
	Arroz	6,8	9.071	3,7	5.208	3,1	3.863	0,75	0,70
	Otros	2,1	2.746,8	7,9	36.918,1	-5,8	-34.171	0,75	0,21
PAÍSES TERCEROS	<b>CEREALES</b>	<b>14,2</b>	<b>37.323</b>	<b>167,8</b>	<b>751.694</b>	<b>-153,6</b>	<b>-714.371</b>	<b>0,38</b>	<b>0,22</b>
	Trigo	6,9	27.502	7,3	27.551	-0,5	-49	0,25	0,27
	Cebada	0,0	0	2,8	11.780	-2,8	-11.780	0,00	0,24
	Maíz	2,9	5.978	136,6	672.483	-133,7	-666.505	0,48	0,20
	Arroz	3,4	3.559	18,8	34.998	-15,3	-31.440	0,96	0,54
	Otros	1,1	284,2	2,3	4.881,4	-1,3	-4.597	3,72	0,48

Gráfico 26.

**Distribución de las exportaciones e importaciones del Grupo Cereales por subgrupos**

Marzo de 2026



Tabla 53.

**Evolución del comercio exterior Subgrupo Maíz (1005)**

Marzo de 2024, 2025 y 2026

Exportación	marzo 2024	marzo 2025	marzo 2026	% var 26/25	Importación	marzo 2024	marzo 2025	marzo 2026	% var 26/25
Valor (M€)	15,01	14,92	12,57	-15,8%	Valor (M€)	134,20	288,65	200,36	-30,6%
Volumen (t)	10.141	11.424	11.763	3,0%	Volumen (t)	544.099	1.159.717	858.066	-26,0%
Precio Medio €/kg	1,48	1,31	1,07	-18,2%	Precio Medio €/kg	0,25	0,25	0,23	-6,2%

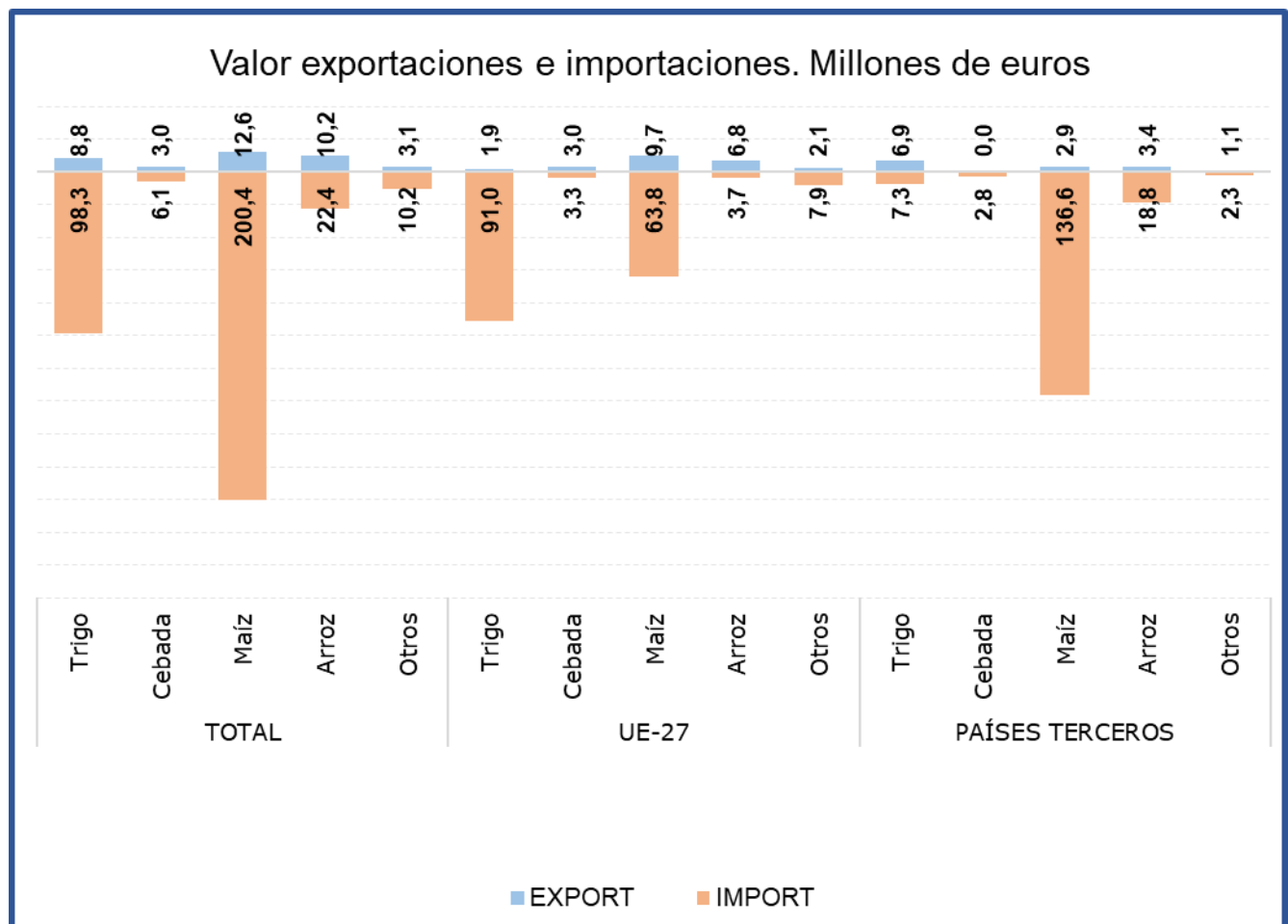
<b>Saldo (€/kg)</b>	-119,19	-273,73	-187,80	<b>31,4%</b>
---------------------	---------	---------	---------	--------------

% Export/ Export totales                    33%  
 % Import/ Import totales                    59%

Tabla 54.

**Evolución del comercio exterior Subgrupo Trigo (1001)**

Marzo de 2024, 2025 y 2026

Exportación	marzo 2024	marzo 2025	marzo 2026	% var 26/25	Importación	marzo 2024	marzo 2025	marzo 2026	% var 26/25
Valor (M€)	2,57	5,61	8,78	56,5%	Valor (M€)	171,08	143,63	98,30	-31,6%
Volumen (t)	5.548	17.124	34.138	99,4%	Volumen (t)	751.036	570.646	448.632	-21,4%
Precio Medio €/kg	0,46	0,33	0,26	-21,5%	Precio Medio €/kg	0,23	0,25	0,22	-12,9%

<b>Saldo (€/kg)</b>	-168,51	-138,02	-89,52	<b>35,1%</b>
---------------------	---------	---------	--------	--------------

% Export/ Export totales                    23%  
 % Import/ Import totales                    29%

Tabla 55.

**Evolución del comercio exterior Subgrupo Arroz (1006)**

Marzo de 2024, 2025 y 2026

Exportación	marzo 2024	marzo 2025	marzo 2026	% var 26/25	Importación	marzo 2024	marzo 2025	marzo 2026	% var 26/25
Valor (M€)	12,14	21,00	10,19	-51,5%	Valor (M€)	38,48	26,37	22,42	-15,0%
Volumen (t)	11.764	22.557	12.630	-44,0%	Volumen (t)	55.560	38.343	40.206	4,9%
Precio Medio €/kg	1,03	0,93	0,81	-13,4%	Precio Medio €/kg	0,69	0,69	0,56	-18,9%

<b>Saldo (€/kg)</b>	-26,34	-5,37	-12,23	<b>-127,8%</b>
---------------------	--------	-------	--------	----------------

% Export/ Export totales                    27%  
 % Import/ Import totales                    7%

Tabla 56.

**Evolución del comercio exterior Subgrupo Cebada (1003)**

Marzo de 2024, 2025 y 2026

Exportación	marzo 2024	marzo 2025	marzo 2026	% var 26/25	Importación	marzo 2024	marzo 2025	marzo 2026	% var 26/25
Valor (M€)	0,39	2,57	2,97	15,6%	Valor (M€)	17,26	5,55	6,14	10,5%
Volumen (t)	1.062	11.085	13.304	20,0%	Volumen (t)	72.349	22.296	26.452	18,6%
Precio Medio €/kg	0,37	0,23	0,22	-3,7%	Precio Medio €/kg	0,24	0,25	0,23	-6,9%

<b>Saldo (€/kg)</b>	-16,88	-2,99	-3,17	<b>-6,1%</b>
---------------------	--------	-------	-------	--------------

% Export/ Export totales                    8%  
 % Import/ Import totales                    2%

Gráfico 27.

**Aportación a las exportaciones e importaciones de los subgrupos del Grupo Cereales (%)**

Marzo de 2026

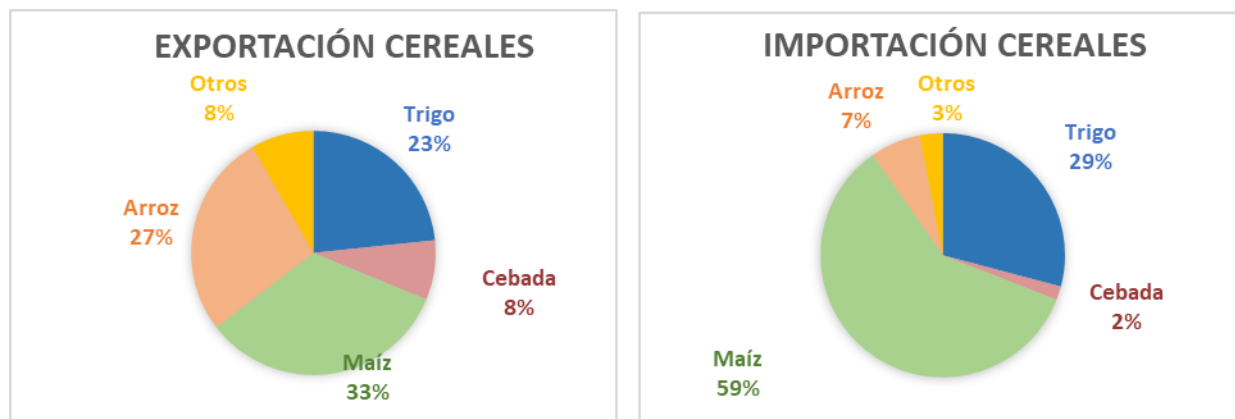

# Semillas Oleaginosas, Plantas Industriales y Forrajes (12)

En este grupo se analizan los productos comprendidos en el capítulo 12 del TARIC, correspondiente a Semillas y frutos oleaginosos, semillas y frutos diversos, plantas industriales o medicinales; paja y forraje.

El grupo **Semillas Oleaginosas, Plantas Industriales y Forrajes** tiene carácter importador y tendencia marcadamente creciente.

Gráfico 28.

**Evolución del comercio exterior grupo Semillas Oleaginosas, Plantas Industriales y Forrajes**  
Años 2024, 2025 y 2026. M€



Tabla 57.

**Variación Interanual del grupo Semillas Oleaginosas, Plantas Industriales y Forrajes**  
Marzo 2026

Semillas oleaginosas (12)		M€			t		€/kg	
		marzo 2026	(%) Sobre Total	Var. marzo 2026/2025	marzo 2026	Var. marzo 2026/2025	marzo 2026	Var. marzo 2026/2025
EXP	Total	77,63		-1,4%	115.817	-27,8%	0,67	36,5%
	UE-27	41,95	<b>54%</b>	13,5%	49.049	35,4%	0,86	-16,2%
	PPTT	35,68	<b>46%</b>	-14,5%	66.768	-46,2%	0,53	58,9%
IMP	Total	201,09		-15,2%	299.963	-15,5%	0,67	0,4%
	UE-27	64,85	<b>32%</b>	-13,7%	28.728	-15,9%	2,26	2,6%
	PPTT	136,24	<b>68%</b>	-16,0%	271.235	-15,5%	0,50	-0,5%
<b>Saldo</b>		-123,46		22,1%	-184.146	5,5%		

Tabla 58.

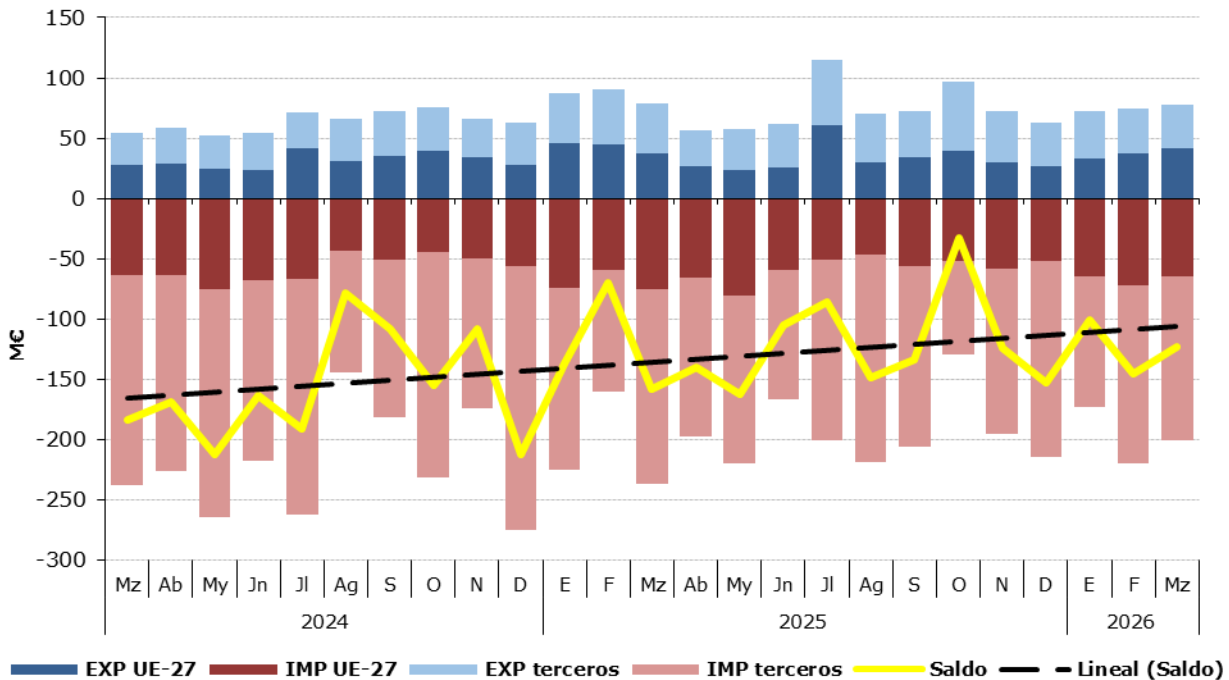
**Distribución del comercio exterior grupo Semillas Oleaginosas, Plantas Industriales y Forrajes**

Total, UE y Países Terceros.

Marzo de 2026

	MARZO 2026	Exportaciones		Importaciones		Saldo (Exp-Imp)		Precio Medio (€/kg)	
		Valor M€	Peso t	Valor M€	Peso t	Valor M€	Peso t	Exportado	Importado
TOTAL	<b>SEMILLAS OLEAGINOSAS</b>	<b>77,6</b>	<b>115.817</b>	<b>201,1</b>	<b>299.963</b>	<b>-123,5</b>	<b>-184.146</b>	<b>0,67</b>	<b>0,67</b>
	Habas de Soja	0,2	211	96,4	252.483	-96,2	-252.271	0,92	0,38
	Semillas de Girasol	18,0	2.833	24,9	18.824	-6,9	-15.992	6,36	1,32
	Forrajes	10,6	43.476	0,5	1.741	10,1	41.734	0,24	0,28
	Otros	48,9	69.297,6	79,3	26.914,5	-30,5	42.383	0,70	2,95
UE-27	<b>SEMILLAS OLEAGINOSAS</b>	<b>41,9</b>	<b>49.049</b>	<b>64,8</b>	<b>28.728</b>	<b>-22,9</b>	<b>20.322</b>	<b>0,86</b>	<b>2,26</b>
	Habas de Soja	0,2	211	1,1	1.970	-0,9	-1.759	0,90	0,58
	Semillas de Girasol	5,8	1.658	14,2	13.427	-8,5	-11.770	3,47	1,06
	Forrajes	1,3	6.662	0,5	1.727	0,8	4.935	0,20	0,28
	Otros	34,7	40.518,7	49,0	11.603,3	-14,3	28.915	0,86	4,22
PAÍSES TERCEROS	<b>SEMILLAS OLEAGINOSAS</b>	<b>35,7</b>	<b>66.768</b>	<b>136,2</b>	<b>271.235</b>	<b>-100,6</b>	<b>-204.467</b>	<b>0,53</b>	<b>0,50</b>
	Habas de Soja	0,0	1	95,2	250.513	-95,2	-250.512	5,74	0,38
	Semillas de Girasol	12,3	1.175	10,6	5.397	1,6	-4.222	10,44	1,97
	Forrajes	9,2	36.813	0,0	14	9,2	36.799	0,25	0,70
	Otros	14,2	28.778,9	30,3	15.311,3	-16,2	13.468	0,49	1,98

Gráfico 29.

**Distribución de las exportaciones e importaciones del Grupo Semillas Oleaginosas, Plantas Industriales y Forrajes por subgrupos**

Marzo de 2026



Tabla 59.

**Evolución del comercio exterior Subgrupo Habas de Soja (1201)**

Marzo de 2024, 2025 y 2026

Exportación	marzo 2024	marzo 2025	marzo 2026	%var 26/25	Importación	marzo 2024	marzo 2025	marzo 2026	%var 26/25
Valor (M€)	0,27	0,21	0,19	-9,1%	Valor (M€)	144,44	126,85	96,37	-24,0%
Volumen (t)	316	466	211	-54,7%	Volumen (t)	328.887	308.252	252.483	-18,1%
Precio Medio €/kg	0,87	0,46	0,92	100,4%	Precio Medio €/kg	0,44	0,41	0,38	-7,2%

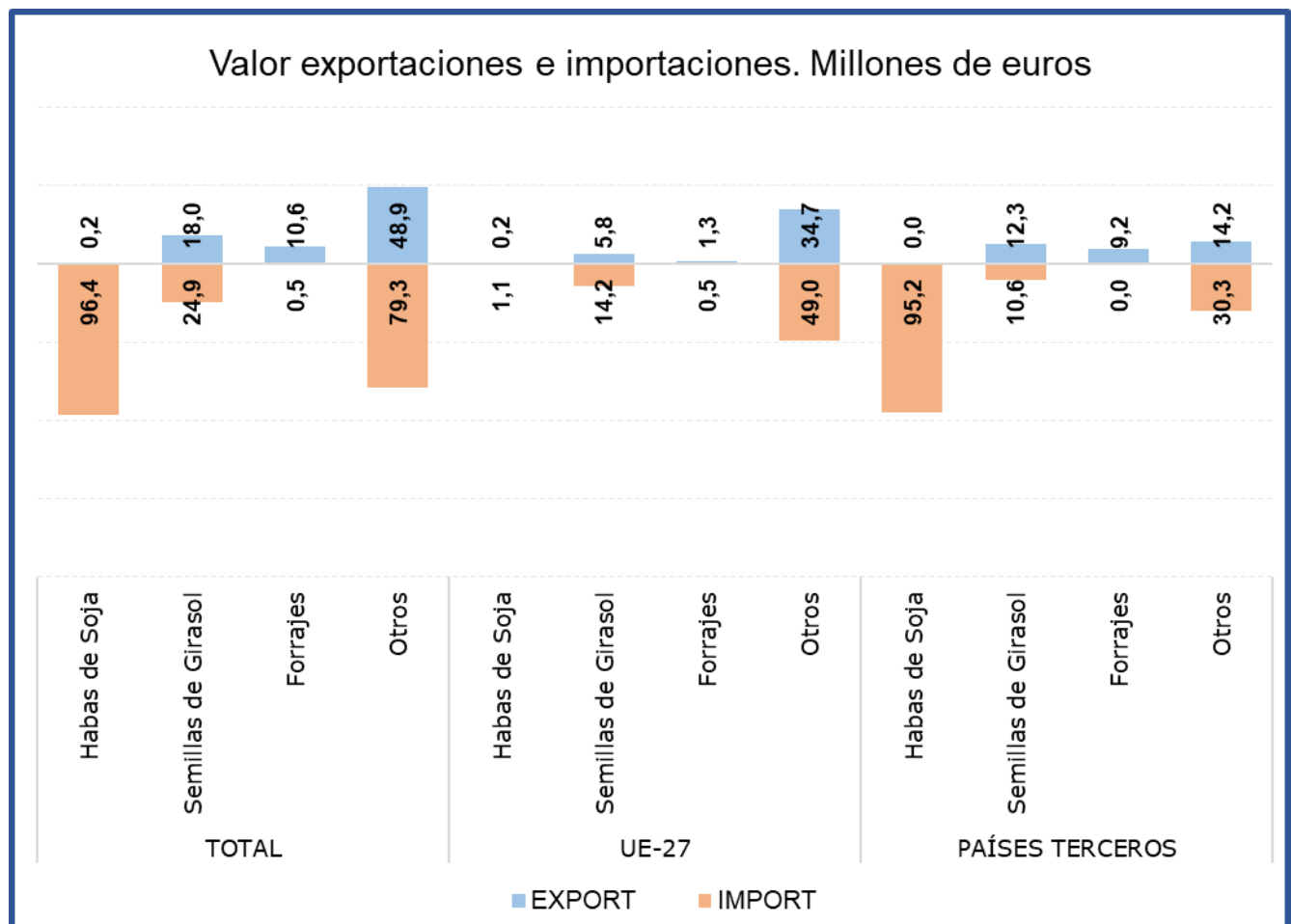
<b>Saldo (€/kg)</b>	-144,17	-126,63	-96,18	<b>24,1%</b>
---------------------	---------	---------	--------	--------------

% Export/ Export totales 0%  
 % Import/ Import totales 48%

Tabla 60.

**Evolución del comercio exterior Subgrupo Semillas de Girasol (1206)**

Marzo de 2024, 2025 y 2026

Exportación	marzo 2024	marzo 2025	marzo 2026	%var 26/25	Importación	marzo 2024	marzo 2025	marzo 2026	%var 26/25
Valor (M€)	7,56	15,26	18,02	18,1%	Valor (M€)	21,73	20,35	24,89	22,3%
Volumen (t)	1.433	3.114	2.833	-9,0%	Volumen (t)	31.214	17.260	18.824	9,1%
Precio Medio €/kg	5,27	4,90	6,36	29,8%	Precio Medio €/kg	0,70	1,18	1,32	12,2%

<b>Saldo (€/kg)</b>	-14,17	-5,08	-6,87	<b>-35,2%</b>
---------------------	--------	-------	-------	---------------

% Export/ Export totales 23%  
 % Import/ Import totales 12%

Tabla 61.

**Evolución del comercio exterior Subgrupo Forrajes (1214)**

Marzo de 2024, 2025 y 2026

Exportación	marzo 2024	marzo 2025	marzo 2026	%var 26/25	Importación	marzo 2024	marzo 2025	marzo 2026	%var 26/25
Valor (M€)	12,69	18,14	10,56	-41,8%	Valor (M€)	0,78	0,46	0,50	6,9%
Volumen (t)	46.874	78.851	43.476	-44,9%	Volumen (t)	2.952	1.432	1.741	21,6%
Precio Medio €/kg	0,27	0,23	0,24	5,6%	Precio Medio €/kg	0,26	0,32	0,28	-12,1%

<b>Saldo (€/kg)</b>	11,91	17,68	10,07	<b>-43,1%</b>
---------------------	-------	-------	-------	---------------

% Export/ Export totales 14%  
 % Import/ Import totales 0%

Gráfico 30.

**Aportación a las exportaciones e importaciones de los subgrupos del Grupo Semillas Oleaginosas, Plantas Industriales y Forrajes (%)**

Marzo de 2026

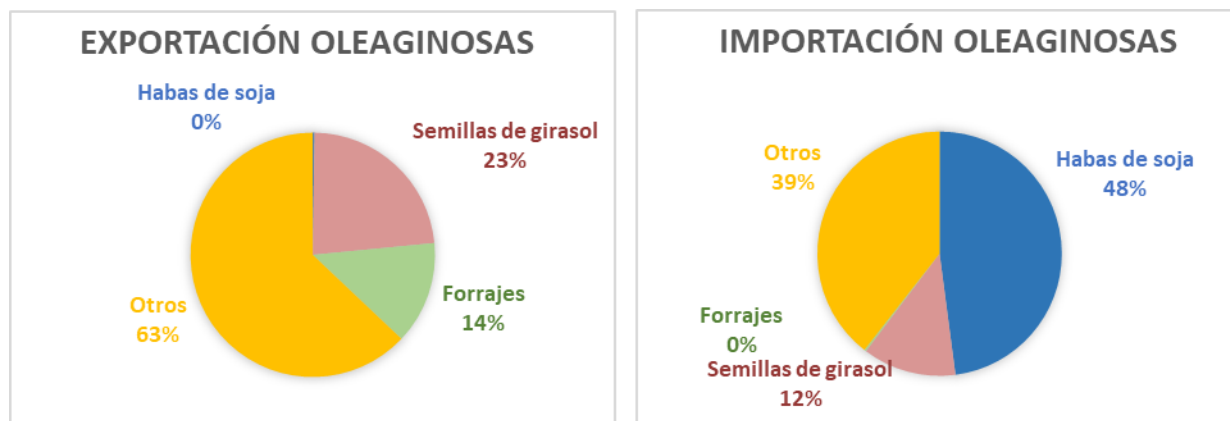

## Aceites y grasas (15)

En este grupo se analizan los productos comprendidos en el capítulo 15 del TARIC, correspondiente a Grasas y aceites animales o vegetales, productos de su desdoblamiento; grasas alimenticias elaboradas; ceras de origen animal o vegetal.

El grupo **Aceites y Grasas**, tiene un carácter marcadamente exportador con tendencia decreciente en los últimos años.

Gráfico 31.

### Evolución del comercio exterior grupo Aceites y Grasas

Años 2024, 2025 y 2026. M€



Tabla 62.

### Variación Interanual del grupo Aceites y Grasas

Marzo 2026

Aceites y grasas (15)		M€			t		€/kg	
		marzo 2026	(%) Sobre Total	Var. marzo 2026/2025	marzo 2026	Var. marzo 2026/2025	marzo 2026	Var. marzo 2026/2025
<b>EXP</b>	Total	696,87		0,1%	261.460	8,8%	2,67	-8,1%
	UE-27	411,02	<b>59%</b>	7,7%	167.121	12,5%	2,46	-4,3%
	PPTT	285,85	<b>41%</b>	-9,2%	94.339	2,9%	3,03	-11,7%
<b>IMP</b>	Total	583,81		28,4%	444.537	46,1%	1,31	-12,1%
	UE-27	265,76	<b>46%</b>	54,0%	199.075	75,9%	1,33	-12,5%
	PPTT	318,04	<b>54%</b>	12,8%	245.462	28,5%	1,30	-12,2%
<b>Saldo</b>		113,06		-53,2%	-183.076	-185,9%		

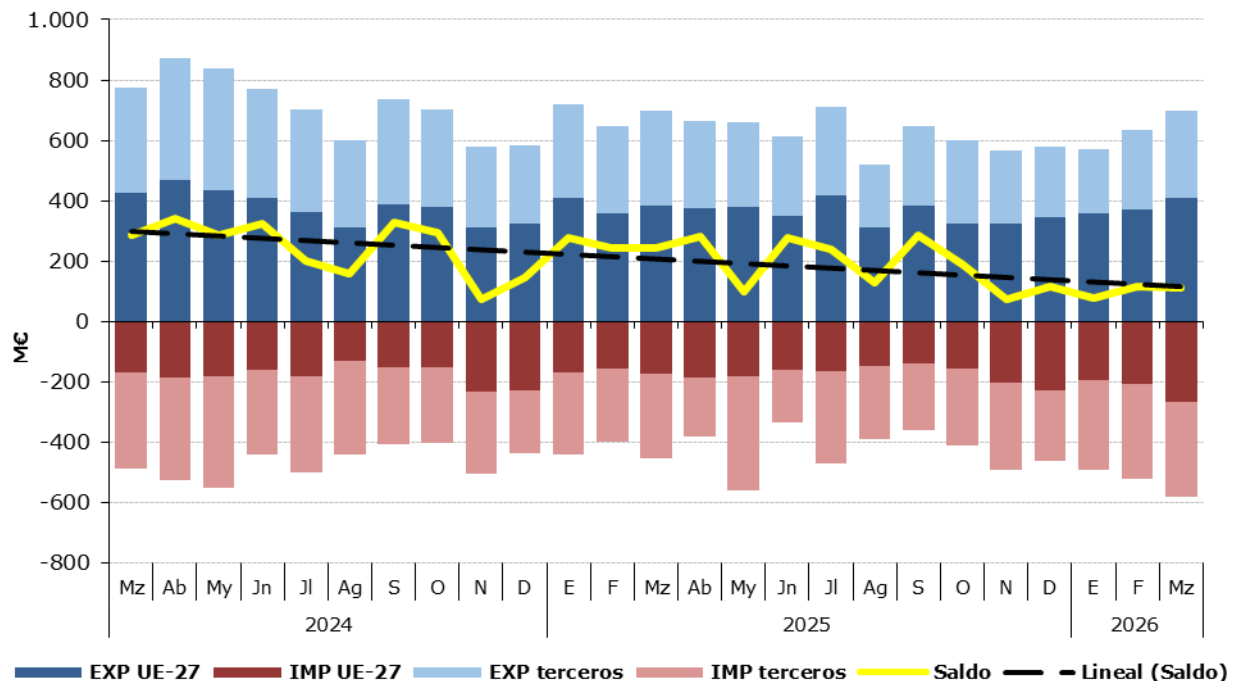
Tabla 63.

**Distribución del comercio exterior grupo Aceites y Grasas**

Total, UE y Países Terceros.

Marzo de 2026

	MARZO 2026	Exportaciones		Importaciones		Saldo (Exp-Imp)		Precio Medio (€/kg)	
		Valor M€	Peso t	Valor M€	Peso t	Valor M€	Peso t	Exportado	Importado
TOTAL	<b>ACEITES Y GRASAS</b>	<b>696,9</b>	<b>261.460</b>	<b>583,8</b>	<b>444.537</b>	<b>113,1</b>	<b>-183.076</b>	<b>2,67</b>	<b>1,31</b>
	Aceites de Oliva	436,5	97.707	95,4	27.015	341,1	70.692	4,47	3,53
	Aceites de Palma	6,1	3.713	32,6	30.143	-26,5	-26.429	1,63	1,08
	Aceites de Girasol	24,8	15.971	105,5	83.028	-80,7	-67.057	1,55	1,27
	Otros	229,5	144.068,6	350,3	304.351,2	-120,9	-160.283	1,59	1,15
UE-27	<b>ACEITES Y GRASAS</b>	<b>411,0</b>	<b>167.121</b>	<b>265,8</b>	<b>199.075</b>	<b>145,3</b>	<b>-31.954</b>	<b>2,46</b>	<b>1,33</b>
	Aceites de Oliva	243,1	58.927	39,2	10.206	203,8	48.721	4,13	3,84
	Aceites de Palma	5,6	3.485	3,5	2.392	2,1	1.094	1,60	1,47
	Aceites de Girasol	15,1	9.985	40,5	28.955	-25,4	-18.970	1,51	1,40
	Otros	147,3	94.724,3	182,5	157.522,8	-35,3	-62.799	1,55	1,16
PAÍSES TERCEROS	<b>ACEITES Y GRASAS</b>	<b>285,8</b>	<b>94.339</b>	<b>318,0</b>	<b>245.462</b>	<b>-32,2</b>	<b>-151.123</b>	<b>3,03</b>	<b>1,30</b>
	Aceites de Oliva	193,5	38.781	56,2	16.809	137,3	21.971	4,99	3,34
	Aceites de Palma	0,5	228	29,0	27.751	-28,6	-27.523	2,09	1,05
	Aceites de Girasol	9,7	5.986	65,0	54.073	-55,3	-48.087	1,62	1,20
	Otros	82,2	49.344,3	167,8	146.828,4	-85,6	-97.484	1,67	1,14

Gráfico 32.

**Distribución de las exportaciones e importaciones del Grupo Aceites por subgrupos**

Marzo de 2026



Tabla 64.

**Evolución del comercio exterior Subgrupo Aceite de Oliva (1509)**

Marzo de 2024, 2025 y 2026

Exportación	marzo 2024	marzo 2025	marzo 2026	%var 26/25	Importación	marzo 2024	marzo 2025	marzo 2026	%var 26/25
Valor (M€)	526,88	461,27	436,54	-5,4%	Valor (M€)	134,70	85,21	95,44	12,0%
Volumen (t)	60.247	96.900	97.707	0,8%	Volumen (t)	21.408	22.049	27.015	22,5%
Precio Medio €/kg	8,75	4,76	4,47	-6,1%	Precio Medio €/kg	6,29	3,86	3,53	-8,6%

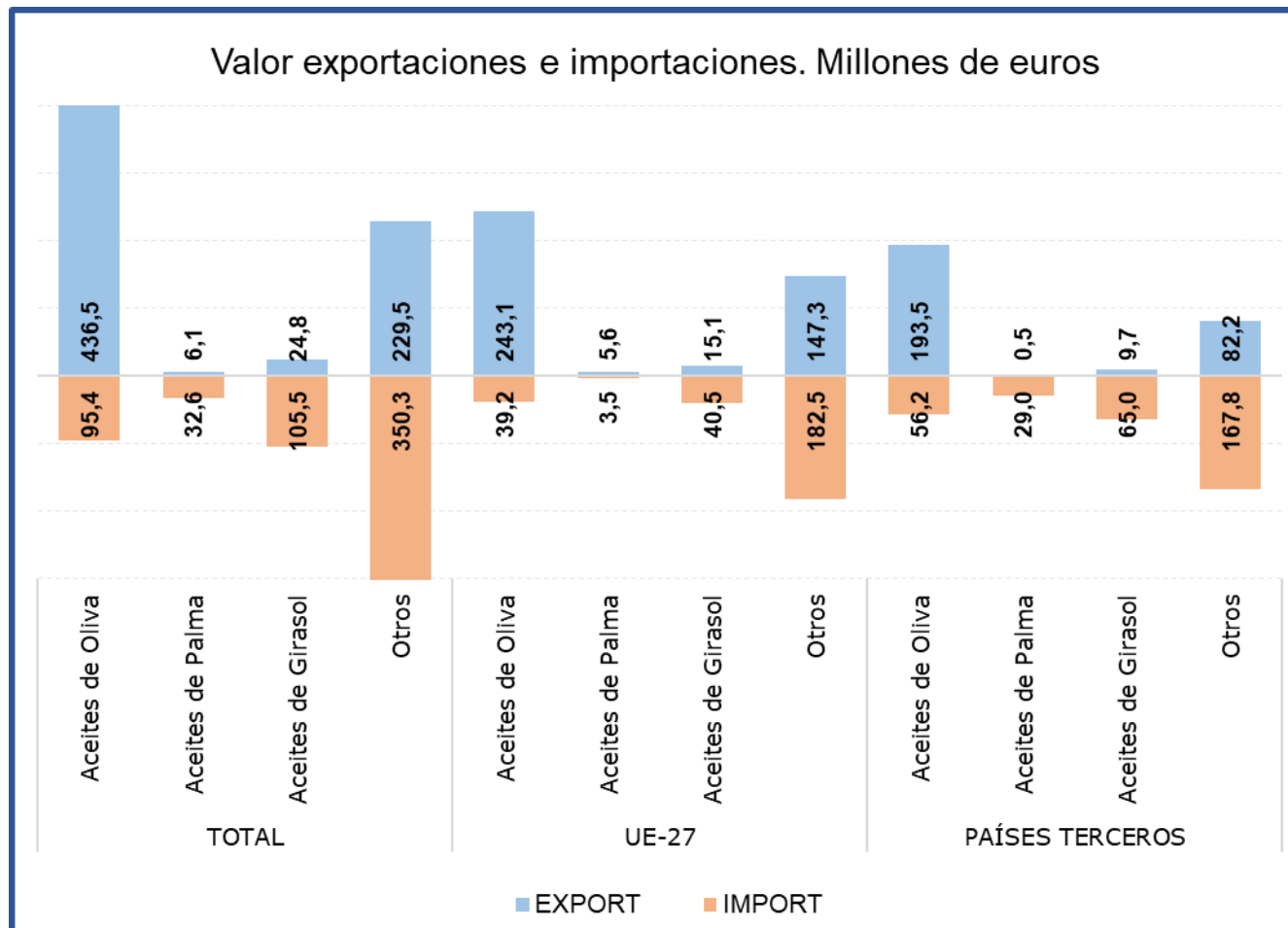
<b>Saldo (€/kg)</b>	392,18	376,07	341,10	-9,3%
---------------------	--------	--------	--------	-------

% Export/ Export totales **63%**  
 % Import/ Import totales **16%**

Tabla 65.

**Evolución del comercio exterior Subgrupo Aceite de Palma (1511)**

Marzo de 2024, 2025 y 2026

Exportación	marzo 2024	marzo 2025	marzo 2026	%var 26/25	Importación	marzo 2024	marzo 2025	marzo 2026	%var 26/25
Valor (M€)	18,31	15,02	6,06	-59,7%	Valor (M€)	67,29	33,41	32,56	-2,5%
Volumen (t)	13.326	9.982	3.713	-62,8%	Volumen (t)	71.968	25.199	30.143	19,6%
Precio Medio €/kg	1,37	1,51	1,63	8,4%	Precio Medio €/kg	0,93	1,33	1,08	-18,5%

<b>Saldo (€/kg)</b>	-48,98	-18,38	-26,51	-44,2%
---------------------	--------	--------	--------	--------

% Export/ Export totales **1%**  
 % Import/ Import totales **6%**

Tabla 66.

**Evolución del comercio exterior Subgrupo Aceite de Girasol (1512)**

Marzo de 2024, 2025 y 2026

Exportación	marzo 2024	marzo 2025	marzo 2026	%var 26/25	Importación	marzo 2024	marzo 2025	marzo 2026	%var 26/25
Valor (M€)	31,13	36,80	24,78	-32,7%	Valor (M€)	81,54	99,22	105,45	6,3%
Volumen (t)	24.069	22.255	15.971	-28,2%	Volumen (t)	92.348	80.328	83.028	3,4%
Precio Medio €/kg	1,29	1,65	1,55	-6,2%	Precio Medio €/kg	0,88	1,24	1,27	2,8%

<b>Saldo (€/kg)</b>	-50,41	-62,42	-80,67	-29,2%
---------------------	--------	--------	--------	--------

% Export/ Export totales **4%**  
 % Import/ Import totales **18%**

Gráfico 33.

**Aportación a las exportaciones e importaciones de los subgrupos del Grupo Aceites y Grasas (%)**

Marzo de 2026

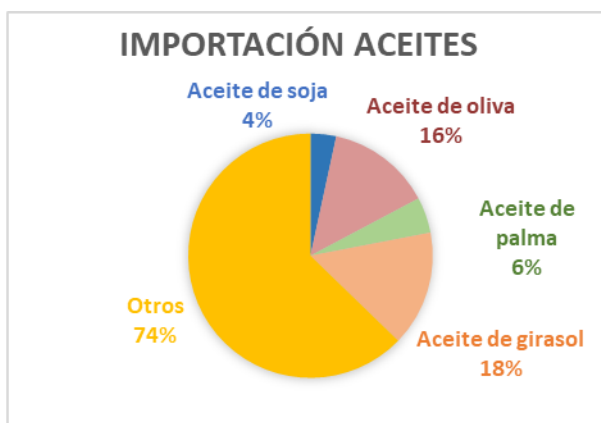
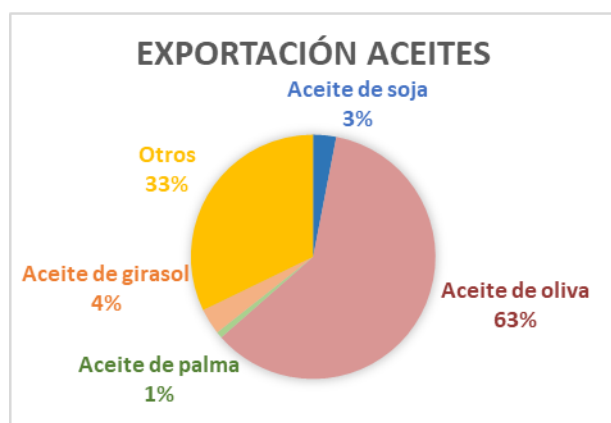

# Preparaciones de carne y pescado (16)

En este grupo se analizan los productos comprendidos en el capítulo 16 del TARIC, correspondiente a Preparaciones de carne, de pescado o de crustáceos, de moluscos o de otros invertebrados acuáticos.

El grupo **Preparaciones de carne y pescado** tiene carácter exportador con tendencia a la estabilidad.

Gráfico 34

## Evolución del comercio exterior grupo Preparaciones de carne y pescado

Años 2024, 2025 y 2026. M€



Tabla 67.

## Variación Interanual del grupo Preparaciones de carne y pescado

Marzo 2026

Preparaciones de C. y P. (16)		M€			t		€/kg	
		marzo 2026	(%) Sobre Total	Var. marzo 2026/2025	marzo 2026	Var. marzo 2026/2025	marzo 2026	Var. marzo 2026/2025
<b>EXP</b>	Total	240,26		6,8%	36.313	4,0%	6,62	2,8%
	UE-27	186,88	<b>78%</b>	6,4%	29.100	2,1%	6,42	4,2%
	PPTT	53,38	<b>22%</b>	8,3%	7.213	12,2%	7,40	-3,4%
<b>IMP</b>	Total	151,01		5,3%	30.346	8,6%	4,98	-3,1%
	UE-27	75,18	<b>50%</b>	15,4%	14.154	13,5%	5,31	1,6%
	PPTT	75,83	<b>50%</b>	-3,1%	16.192	4,7%	4,68	-7,4%
<b>Saldo</b>		89,26		9,6%	5.967	-14,7%		

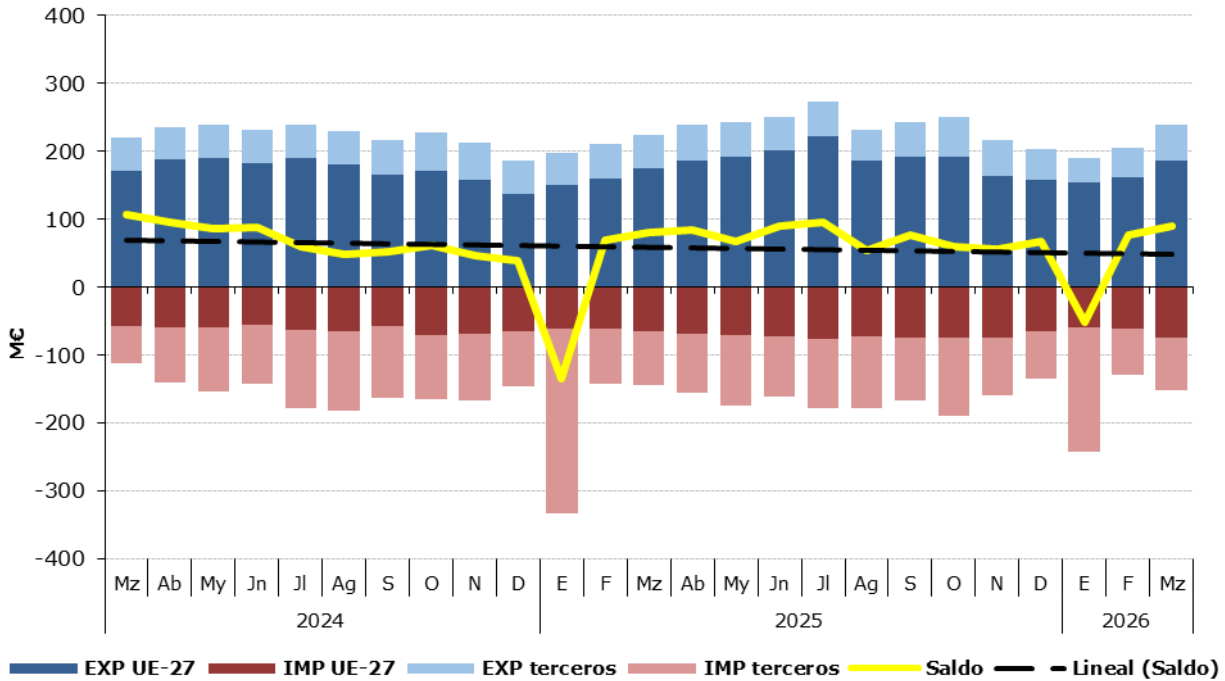
Tabla 68.

**Distribución del comercio exterior grupo Preparaciones de carne y pescado**

Total, UE y Países Terceros.

Marzo de 2026

	MARZO 2026	Exportaciones		Importaciones		Saldo (Exp-Imp)		Precio Medio (€/kg)	
		Valor M€	Peso t	Valor M€	Peso t	Valor M€	Peso t	Exportado	Importado
		TOTAL	<b>PREPARACIONES DE CARNE Y PESCADO</b>	<b>240,3</b>	<b>36.313</b>	<b>151,0</b>	<b>30.346</b>	<b>89,3</b>	<b>5.967</b>
	Embutidos de carne	57,2	7.722	15,0	3.547	42,2	4.175	7,41	4,23
	Preparaciones y conservas de pescado	112,7	15.910	83,1	15.745	29,6	165	7,08	5,27
	Crustáceos y moluscos preparados o conservados	32,6	5.006	15,8	3.973	16,8	1.033	6,51	3,97
	Otros	37,8	7.674,3	37,2	7.080,5	0,6	594	4,93	5,25
UE-27	<b>PREPARACIONES DE CARNE Y PESCADO</b>	<b>186,9</b>	<b>29.100</b>	<b>75,2</b>	<b>14.154</b>	<b>111,7</b>	<b>14.946</b>	<b>6,42</b>	<b>5,31</b>
	Embutidos de carne	42,2	5.490	14,8	3.475	27,4	2.015	7,68	4,26
	Preparaciones y conservas de pescado	94,0	13.845	22,4	3.742	71,6	10.103	6,79	6,00
	Crustáceos y moluscos preparados o conservados	22,6	4.059	3,5	462	19,1	3.597	5,57	7,57
	Otros	28,1	5.705,6	34,4	6.474,5	-6,3	-769	4,92	5,32
PAÍSES TERCEROS	<b>PREPARACIONES DE CARNE Y PESCADO</b>	<b>53,4</b>	<b>7.213</b>	<b>75,8</b>	<b>16.192</b>	<b>-22,4</b>	<b>-8.979</b>	<b>7,40</b>	<b>4,68</b>
	Embutidos de carne	15,0	2.232	0,2	72	14,8	2.160	6,73	2,52
	Preparaciones y conservas de pescado	18,7	2.065	60,6	12.003	-42,0	-9.939	9,04	5,05
	Crustáceos y moluscos preparados o conservados	10,0	947	12,3	3.511	-2,3	-2.564	10,53	3,49
	Otros	9,7	1.968,8	2,8	606,0	6,9	1.363	4,94	4,58

Gráfico 35.

**Distribución de las exportaciones e importaciones del Grupo Preparaciones de carne y pescado por subgrupos**

Marzo de 2026



Tabla 69.

**Evolución del comercio exterior Subgrupo Embutidos de carne (1601)**

Marzo de 2024, 2025 y 2026

Exportación	marzo 2024	marzo 2025	marzo 2026	% var 26/25	Importación	marzo 2024	marzo 2025	marzo 2026	% var 26/25
Valor (M€)	58,76	59,06	57,22	-3,1%	Valor (M€)	10,55	13,81	15,00	8,6%
Volumen (t)	7.951	7.816	7.722	-1,2%	Volumen (t)	2.276	3.157	3.547	12,4%
Precio Medio €/kg	7,39	7,56	7,41	-1,9%	Precio Medio €/kg	4,64	4,38	4,23	-3,3%

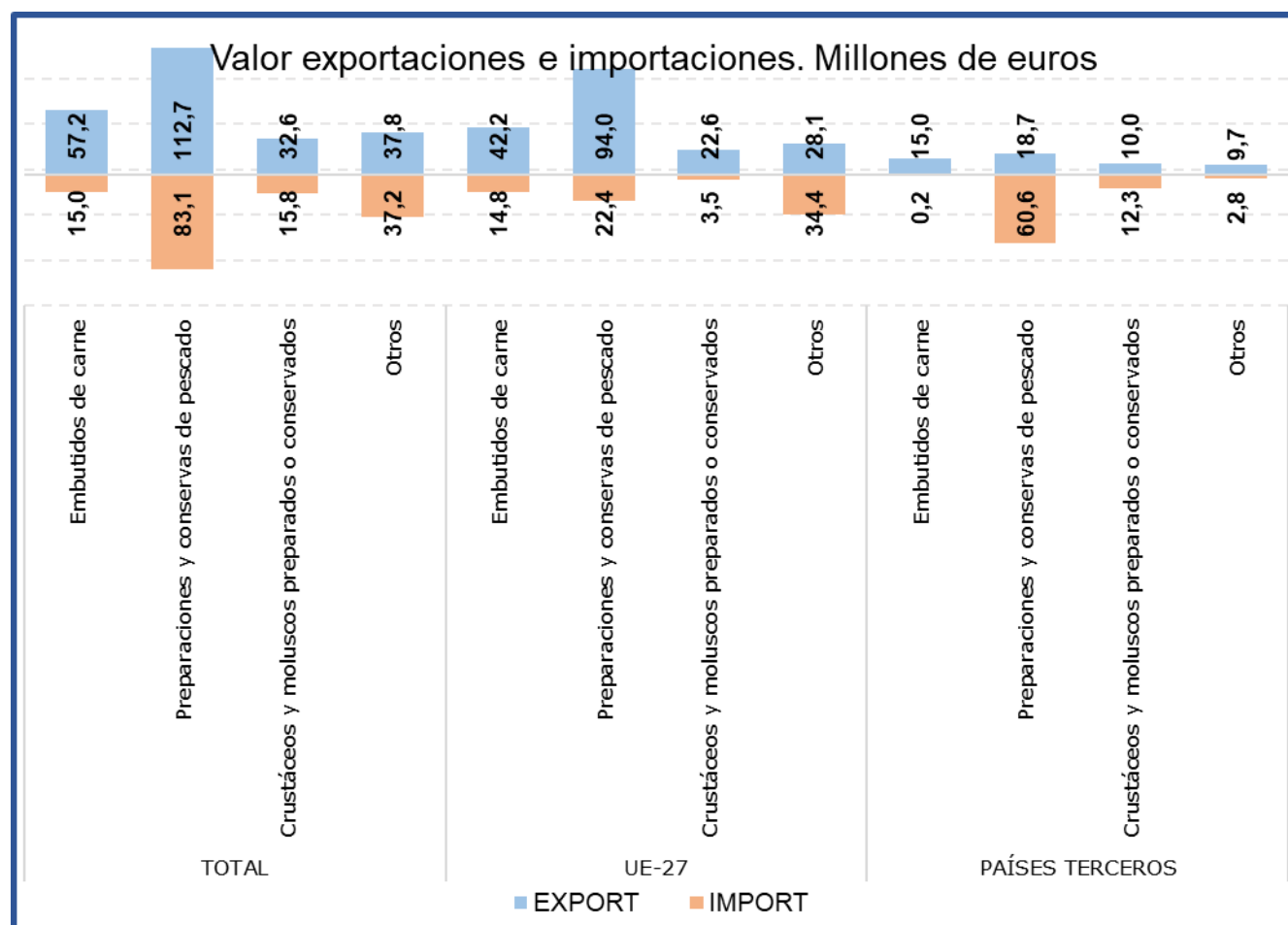
<b>Saldo (€/kg)</b>	48,21	45,24	42,22	-6,7%
---------------------	-------	-------	-------	-------

% Export/ Export totales 24%

% Import/ Import totales 10%

Tabla 70.

**Evolución del comercio exterior Subgrupo Preparaciones y conservas de pescado (1604)**

Marzo de 2024, 2025 y 2026

Exportación	marzo 2024	marzo 2025	marzo 2026	% var 26/25	Importación	marzo 2024	marzo 2025	marzo 2026	% var 26/25
Valor (M€)	98,14	100,88	112,65	11,7%	Valor (M€)	60,62	83,09	83,05	0,0%
Volumen (t)	13.856	14.942	15.910	6,5%	Volumen (t)	10.611	14.466	15.745	8,8%
Precio Medio €/kg	7,08	6,75	7,08	4,9%	Precio Medio €/kg	5,71	5,74	5,27	-8,2%

<b>Saldo (€/kg)</b>	37,52	17,79	29,60	66,4%
---------------------	-------	-------	-------	-------

% Export/ Export totales 47%

% Import/ Import totales 55%

Tabla 71.

**Evolución del comercio exterior Subgrupo Crustáceos y moluscos preparados o conservados (1605)**

Marzo de 2024, 2025 y 2026

Exportación	marzo 2024	marzo 2025	marzo 2026	% var 26/25	Importación	marzo 2024	marzo 2025	marzo 2026	% var 26/25
Valor (M€)	29,68	30,12	32,57	8,1%	Valor (M€)	14,16	13,60	15,75	15,8%
Volumen (t)	5.530	4.919	5.006	1,8%	Volumen (t)	3.763	3.746	3.973	6,1%
Precio Medio €/kg	5,37	6,12	6,51	6,3%	Precio Medio €/kg	3,76	3,63	3,97	9,2%

<b>Saldo (€/kg)</b>	15,52	16,52	16,82	1,8%
---------------------	-------	-------	-------	------

% Export/ Export totales 14%

% Import/ Import totales 10%

Gráfico 36.

**Aportación a las exportaciones e importaciones de los subgrupos del Grupo Preparaciones de carne y pescado (%)**

Marzo de 2026

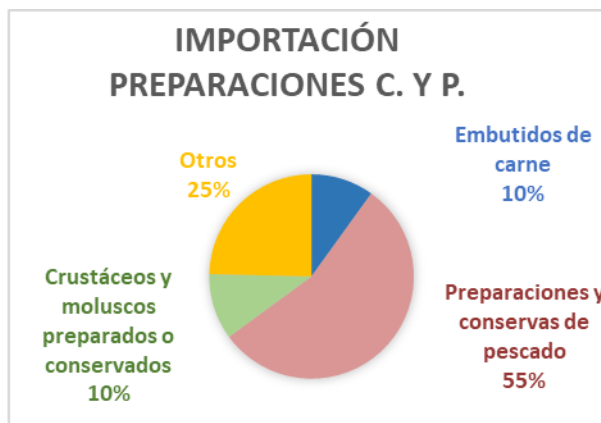
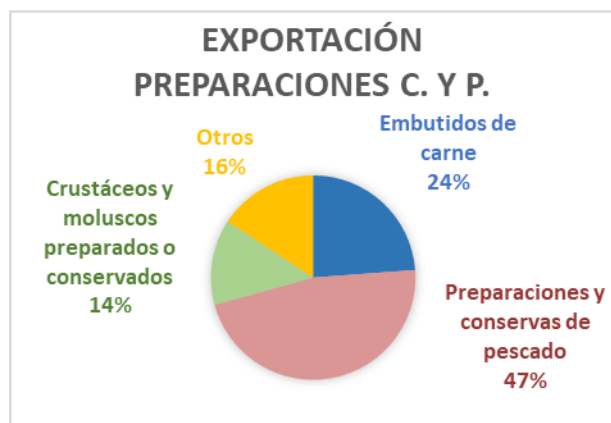

# Bebidas (22)

En este grupo se analizan los productos comprendidos en el capítulo 22 del TARIC, correspondiente a Bebidas, líquidos alcohólicos y vinagre.

El grupo **Bebidas** tiene un carácter claramente exportador con tendencia a la estabilidad.

Gráfico 37  
**Evolución del comercio exterior grupo Bebidas**  
Años 2024, 2025 y 2026. M€



Tabla 72.  
**Variación Interanual del grupo Bebidas**  
Marzo 2026

Bebidas (22)		M€			t		€/kg	
		marzo 2026	(%) Sobre Total	Var. marzo 2026/2025	marzo 2026	Var. marzo 2026/2025	marzo 2026	Var. marzo 2026/2025
<b>EXP</b>	Total	507,03		-3,0%	362.562	0,6%	1,40	-3,5%
	UE-27	255,68	<b>50%</b>	-5,3%	221.544	-4,7%	1,15	-0,6%
	PPTT	251,34	<b>50%</b>	-0,5%	141.018	10,1%	1,78	-9,6%
<b>IMP</b>	Total	225,62		-0,5%	142.316	-2,0%	1,59	1,6%
	UE-27	143,59	<b>64%</b>	2,6%	103.452	8,4%	1,39	-5,3%
	PPTT	82,03	<b>36%</b>	-5,4%	38.864	-22,0%	2,11	21,3%
<b>Saldo</b>		281,41		-4,9%	220.246	2,3%		

Tabla 73.

**Distribución del comercio exterior grupo Bebidas**

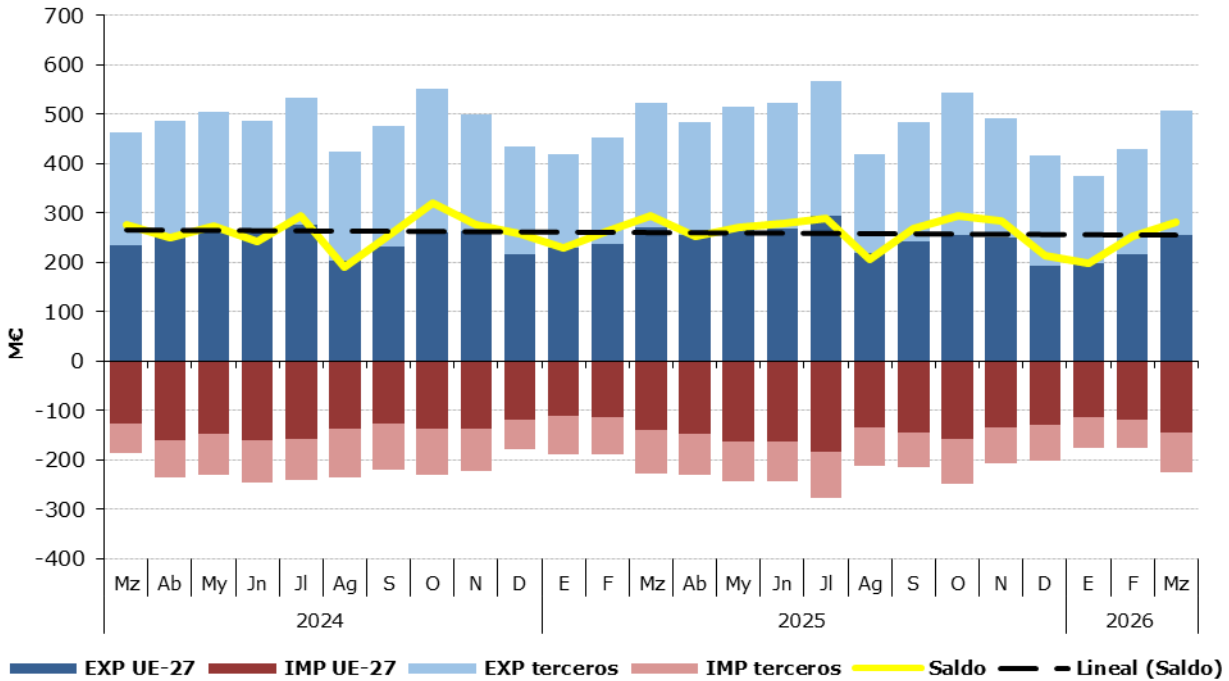
Total, UE y Países Terceros.

Marzo de 2026

	MARZO 2026	Exportaciones		Importaciones		Saldo (Exp-Imp)		Precio Medio (€/kg)	
		Valor M€	Peso t	Valor M€	Peso t	Valor M€	Peso t	Exportado	Importado
TOTAL	<b>BEBIDAS</b>	<b>507,0</b>	<b>362.562</b>	<b>225,6</b>	<b>142.316</b>	<b>281,4</b>	<b>220.246</b>	<b>1,40</b>	<b>1,59</b>
	Bebidas refrescantes	65,5	75.146	47,0	35.458	18,5	39.688	0,87	1,33
	Vinos	255,8	164.496	25,3	7.361	230,5	157.135	1,55	3,44
	Bebidas espirituosas	93,3	30.102	87,8	16.366	5,5	13.737	3,10	5,36
	Otros	92,5	92.817,5	65,5	83.131,2	26,9	9.686	1,00	0,79
UE-27	<b>BEBIDAS</b>	<b>255,7</b>	<b>221.544</b>	<b>143,6</b>	<b>103.452</b>	<b>112,1</b>	<b>118.092</b>	<b>1,15</b>	<b>1,39</b>
	Bebidas refrescantes	35,1	39.597	43,8	32.829	-8,7	6.768	0,89	1,33
	Vinos	125,6	114.596	22,6	4.698	103,0	109.898	1,10	4,81
	Bebidas espirituosas	36,0	7.807	30,0	6.863	6,0	944	4,61	4,37
	Otros	59,0	59.543,4	47,2	59.061,7	11,8	482	0,99	0,80
PAÍSES TERCEROS	<b>BEBIDAS</b>	<b>251,3</b>	<b>141.018</b>	<b>82,0</b>	<b>38.864</b>	<b>169,3</b>	<b>102.154</b>	<b>1,78</b>	<b>2,11</b>
	Bebidas refrescantes	30,4	35.549	3,2	2.629	27,2	32.919	0,85	1,21
	Vinos	130,2	49.900	2,7	2.662	127,5	47.238	2,61	1,02
	Bebidas espirituosas	57,3	22.295	57,8	9.503	-0,5	12.793	2,57	6,08
	Otros	33,5	33.274,1	18,3	24.069,6	15,2	9.205	1,01	0,76

Gráfico 38.

**Distribución de las exportaciones e importaciones del Grupo Bebidas por subgrupos**

Marzo de 2026



Tabla 74.

**Evolución del comercio exterior Subgrupo Vinos y Mostos (2204)**

Marzo de 2024, 2025 y 2026

Exportación	marzo 2024	marzo 2025	marzo 2026	%var 26/25	Importación	marzo 2024	marzo 2025	marzo 2026	%var 26/25
Valor (M€)	262,91	255,12	255,79	0,3%	Valor (M€)	18,92	25,26	25,32	0,2%
Volumen (t)	186.285	174.020	164.496	-5,5%	Volumen (t)	4.900	5.875	7.361	25,3%
Precio Medio €/kg	1,41	1,47	1,55	6,1%	Precio Medio €/kg	3,86	4,30	3,44	-20,0%

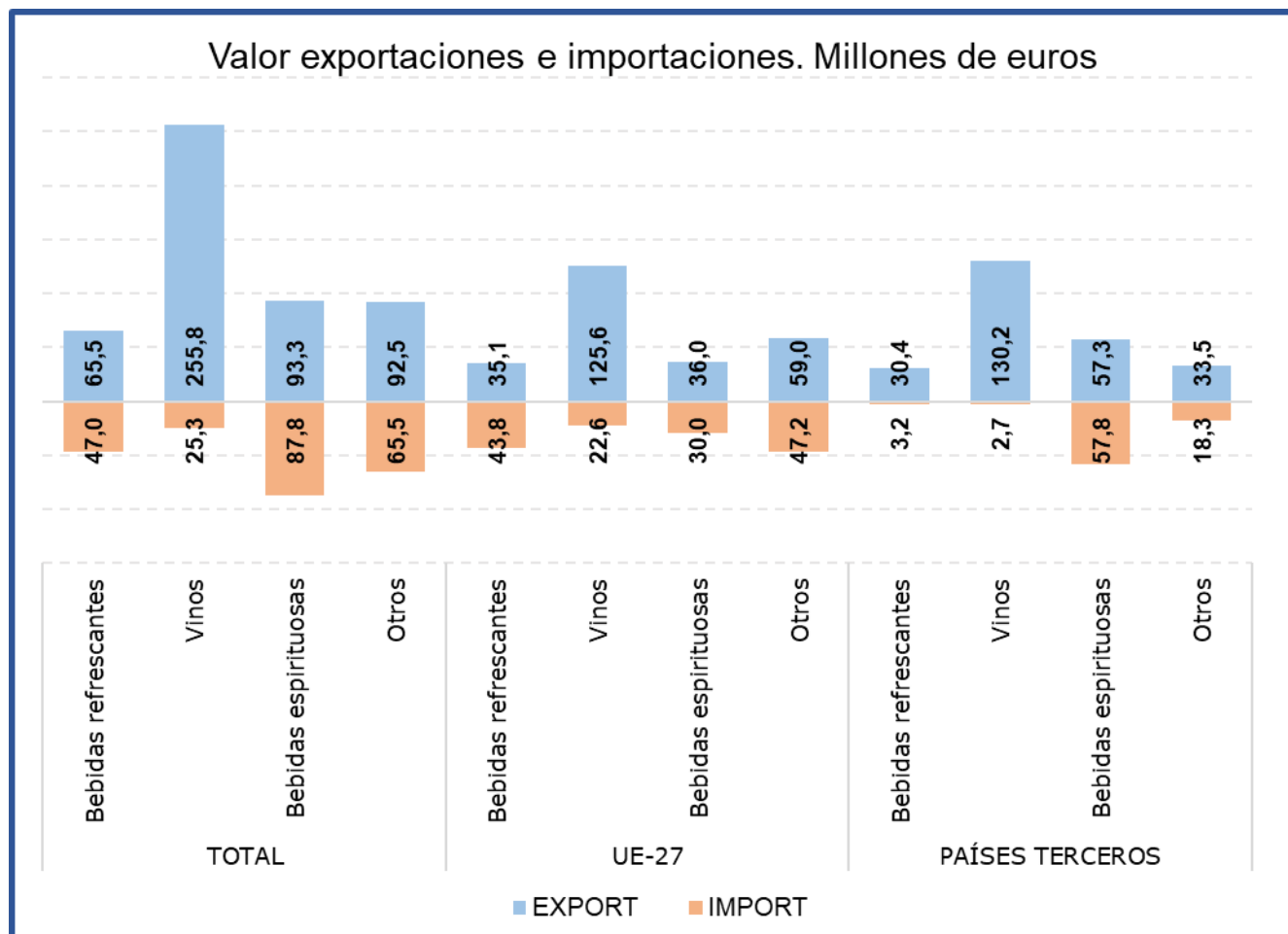
<b>Saldo (€/kg)</b>	243,99	229,86	230,47	0,3%
---------------------	--------	--------	--------	------

% Export/ Export totales 50%  
 % Import/ Import totales 11%

Tabla 75.

**Evolución del comercio exterior Subgrupo Bebidas Espirituosas (2208)**

Marzo de 2024, 2025 y 2026

Exportación	marzo 2024	marzo 2025	marzo 2026	%var 26/25	Importación	marzo 2024	marzo 2025	marzo 2026	%var 26/25
Valor (M€)	88,05	97,36	93,27	-4,2%	Valor (M€)	59,04	81,81	87,76	7,3%
Volumen (t)	21.915	27.187	30.102	10,7%	Volumen (t)	13.701	18.726	16.366	-12,6%
Precio Medio €/kg	4,02	3,58	3,10	-13,5%	Precio Medio €/kg	4,31	4,37	5,36	22,7%

<b>Saldo (€/kg)</b>	29,01	15,55	5,51	-64,6%
---------------------	-------	-------	------	--------

% Export/ Export totales 18%  
 % Import/ Import totales 39%

Tabla 76.

**Evolución del comercio exterior Subgrupo Bebidas Refrescantes (2202)**

Marzo de 2024, 2025 y 2026

Exportación	marzo 2024	marzo 2025	marzo 2026	%var 26/25	Importación	marzo 2024	marzo 2025	marzo 2026	%var 26/25
Valor (M€)	51,22	61,39	65,50	6,7%	Valor (M€)	39,38	39,10	47,00	20,2%
Volumen (t)	60.445	67.464	75.146	11,4%	Volumen (t)	32.049	27.962	35.458	26,8%
Precio Medio €/kg	0,85	0,91	0,87	-4,2%	Precio Medio €/kg	1,23	1,40	1,33	-5,2%

<b>Saldo (€/kg)</b>	11,84	22,28	18,50	-17,0%
---------------------	-------	-------	-------	--------

% Export/ Export totales 13%  
 % Import/ Import totales 21%

Gráfico 39.

**Aportación a las exportaciones e importaciones de los subgrupos del Grupo Bebidas (%)**

Marzo de 2026

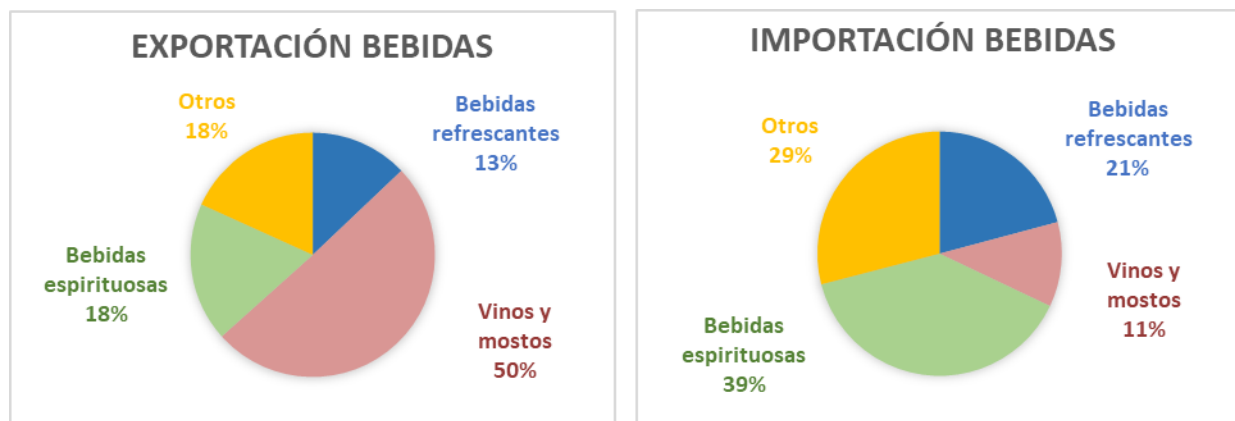

# Subproductos de la Industria Alimentaria y Piensos (23)

En este grupo se analizan los productos comprendidos en el capítulo 23 del TARIC, correspondiente a Residuos y desperdicios de las industrias alimentarias; alimentos preparados para animales.

El grupo **Subproductos de la Industria Alimentaria y Piensos** es marcadamente importador con variaciones mensuales notables y tendencia a la estabilidad.

Gráfico 40.

**Evolución del comercio exterior grupo Subproductos de la Industria Alimentaria y Piensos.**  
Años 2024, 2025 y 2026. M€



Tabla 77.

**Variación Interanual del grupo Subproductos de la Industria Alimentaria y Piensos.**  
Marzo 2026

Piensos (23)		M€			t		€/kg	
		marzo 2026	MC (%) Sobre Total	Var. marzo 2026/2025	marzo 2026	Var. marzo 2026/2025	marzo 2026	Var. marzo 2026/2025
<b>EXP</b>	Total	171,89		3,9%	175.951	7,9%	0,98	-3,7%
	UE-27	115,03	<b>67%</b>	4,0%	134.830	12,0%	0,85	-7,1%
	PPTT	56,86	<b>33%</b>	3,7%	41.122	-3,6%	1,38	7,5%
<b>IMP</b>	Total	173,84		-9,5%	321.343	-9,5%	0,54	0,0%
	UE-27	119,90	<b>69%</b>	8,5%	156.015	15,9%	0,77	-6,4%
	PPTT	53,94	<b>31%</b>	-33,9%	165.328	-25,1%	0,33	-11,8%
<b>Saldo</b>		-1,95		92,7%	-145.392	24,3%		

Tabla 78.

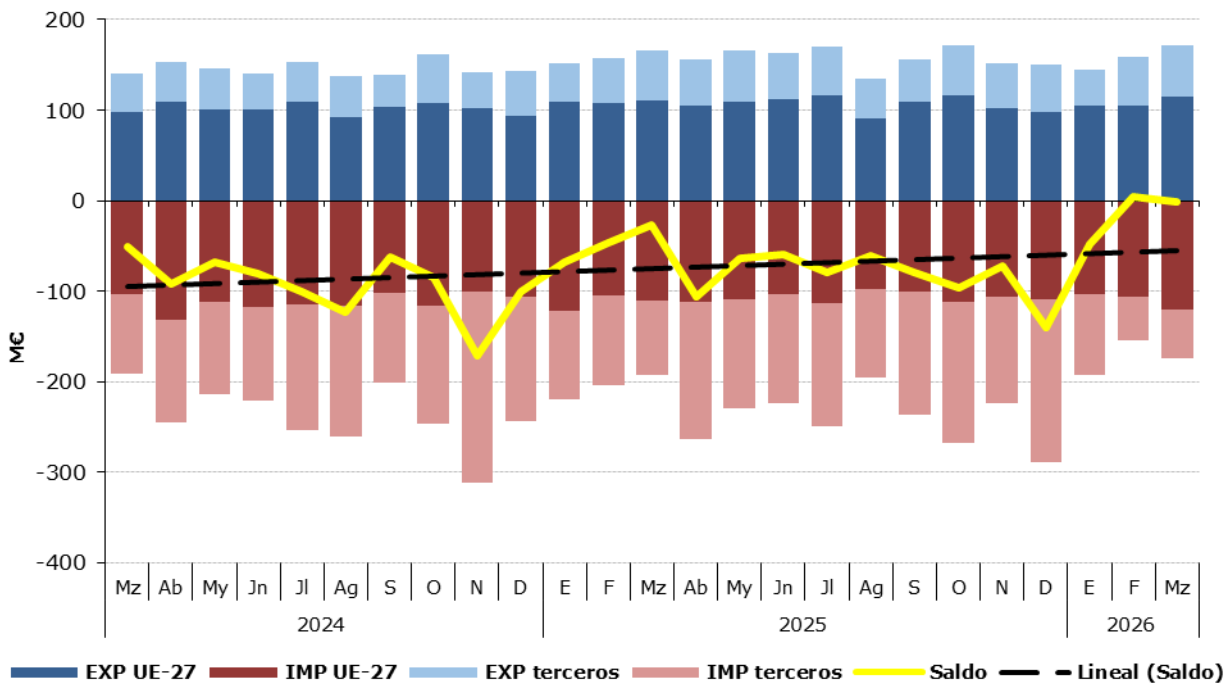
**Distribución del comercio exterior grupo Subproductos de la Industria Alimentaria y Piensos.**

Total, UE y Países Terceros.

Marzo de 2026

	MARZO 2026	Exportaciones		Importaciones		Saldo (Exp-Imp)		Precio Medio (€/kg)	
		Valor M€	Peso t	Valor M€	Peso t	Valor M€	Peso t	Exportado	Importado
TOTAL	<b>SUBPRODUCTOS Y PIENSOS</b>	<b>171,9</b>	<b>175.951</b>	<b>173,8</b>	<b>321.343</b>	<b>-1,9</b>	<b>-145.392</b>	<b>0,98</b>	<b>0,54</b>
	Proteína Animal Transformada	23,4	37.530	7,2	6.280	16,1	31.250	0,62	1,15
	Tortas de Soja	5,9	16.929	24,6	74.974	-18,7	-58.046	0,35	0,33
	Otras Tortas	3,4	14.025	22,7	119.159	-19,3	-105.134	0,24	0,19
	Piensos	132,2	88.910	105,1	59.622	27,2	29.288	1,49	1,76
	Otros	7,0	18.557,0	14,3	61.307,4	-7,3	-42.750	0,38	0,23
UE-27	<b>SUBPRODUCTOS Y PIENSOS</b>	<b>115,0</b>	<b>134.830</b>	<b>119,9</b>	<b>156.015</b>	<b>-4,9</b>	<b>-21.185</b>	<b>0,85</b>	<b>0,77</b>
	Proteína Animal Transformada	17,1	24.920	3,5	3.476	13,6	21.444	0,68	0,99
	Tortas de Soja	5,8	16.889	2,8	8.158	3,0	8.731	0,35	0,34
	Otras Tortas	3,3	13.929	12,4	67.175	-9,1	-53.246	0,24	0,18
	Piensos	82,5	62.572	93,9	52.361	-11,3	10.211	1,32	1,79
	Otros	6,3	16.519,6	7,4	24.844,7	-1,1	-8.325	0,38	0,30
PAÍSES TERCEROS	<b>SUBPRODUCTOS Y PIENSOS</b>	<b>56,9</b>	<b>41.122</b>	<b>53,9</b>	<b>165.328</b>	<b>2,9</b>	<b>-124.206</b>	<b>1,38</b>	<b>0,33</b>
	Proteína Animal Transformada	6,3	12.611	3,8	2.804	2,5	9.807	0,50	1,34
	Tortas de Soja	0,1	40	21,8	66.817	-21,7	-66.777	1,45	0,33
	Otras Tortas	0,1	96	10,3	51.984	-10,2	-51.888	1,04	0,20
	Piensos	49,7	26.338	11,2	7.261	38,5	19.077	1,89	1,54
	Otros	0,7	2.037,4	6,9	36.462,7	-6,2	-34.425	0,35	0,19

Gráfico 41.

**Distribución de las exportaciones e importaciones del Grupo Subproductos de la Industria Alimentaria y Piensos, por subgrupos**

Marzo de 2026



Tabla 79.

**Evolución del comercio exterior Subgrupo Piensos (2309)**

Marzo de 2024, 2025 y 2026

Exportación	marzo 2024	marzo 2025	marzo 2026	%var 26/25	Importación	marzo 2024	marzo 2025	marzo 2026	%var 26/25
Valor (M€)	105,63	127,00	132,23	4,1%	Valor (M€)	85,42	91,05	105,06	15,4%
Volumen (t)	74.849	88.653	88.910	0,3%	Volumen (t)	52.434	49.222	59.622	21,1%
Precio Medio €/kg	1,41	1,43	1,49	3,8%	Precio Medio €/kg	1,63	1,85	1,76	-4,7%

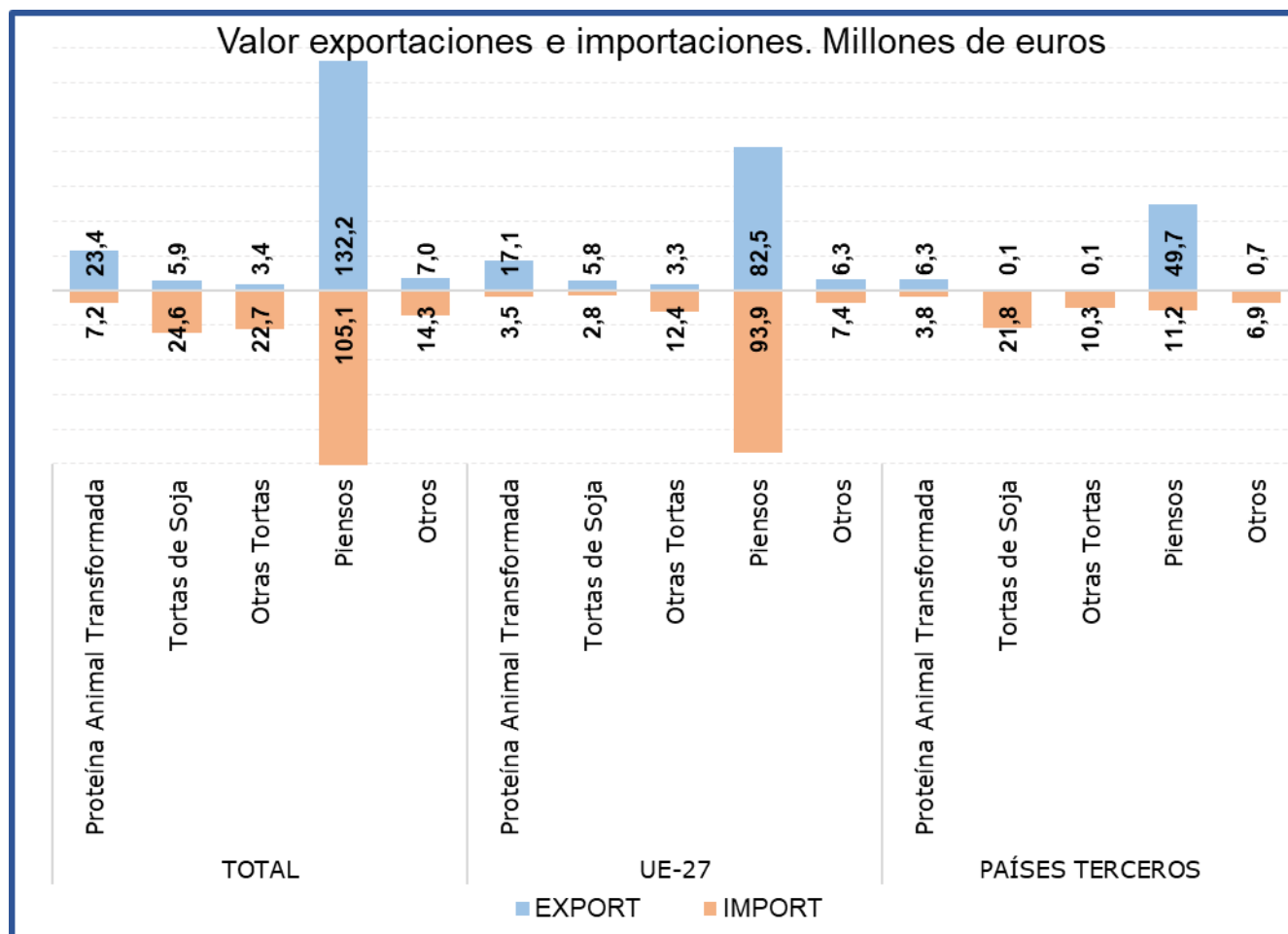
Saldo (€/kg)	20,21	35,96	27,17	-24,4%
--------------	-------	-------	-------	--------

% Export/ Export totales 77%  
 % Import/ Import totales 60%

Tabla 80.

**Evolución del comercio exterior Subgrupo Tortas de Soja (2304)**

Marzo de 2024, 2025 y 2026

Exportación	marzo 2024	marzo 2025	marzo 2026	%var 26/25	Importación	marzo 2024	marzo 2025	marzo 2026	%var 26/25
Valor (M€)	5,62	4,22	5,90	39,7%	Valor (M€)	65,38	64,82	24,61	-62,0%
Volumen (t)	12.510	11.859	16.929	42,8%	Volumen (t)	151.716	187.302	74.974	-60,0%
Precio Medio €/kg	0,45	0,36	0,35	-2,1%	Precio Medio €/kg	0,43	0,35	0,33	-5,2%

Saldo (€/kg)	-59,76	-60,59	-18,71	69,1%
--------------	--------	--------	--------	-------

% Export/ Export totales 3%  
 % Import/ Import totales 14%

Tabla 81.

**Evolución del comercio exterior Subgrupo Otras Tortas (2306)**

Marzo de 2024, 2025 y 2026

Exportación	marzo 2024	marzo 2025	marzo 2026	%var 26/25	Importación	marzo 2024	marzo 2025	marzo 2026	%var 26/25
Valor (M€)	4,11	5,07	3,41	-32,6%	Valor (M€)	20,74	12,98	22,67	74,7%
Volumen (t)	14.659	16.449	14.025	-14,7%	Volumen (t)	77.374	58.187	119.159	104,8%
Precio Medio €/kg	0,28	0,31	0,24	-21,0%	Precio Medio €/kg	0,27	0,22	0,19	-14,7%

Saldo (€/kg)	-16,63	-7,91	-19,26	-143,3%
--------------	--------	-------	--------	---------

% Export/ Export totales 2%  
 % Import/ Import totales 13%

Tabla 82.

**Evolución del comercio exterior Subgrupo Proteína Animal Transformada (2301)**

Marzo de 2024, 2025 y 2026

Exportación	marzo 2024	marzo 2025	marzo 2026	%var 26/25	Importación	marzo 2024	marzo 2025	marzo 2026	%var 26/25
Valor (M€)	18,99	22,91	23,36	1,9%	Valor (M€)	8,91	9,78	7,21	-26,3%
Volumen (t)	25.681	31.013	37.530	21,0%	Volumen (t)	8.642	9.193	6.280	-31,7%
Precio Medio €/kg	0,74	0,74	0,62	-15,8%	Precio Medio €/kg	1,03	1,06	1,15	7,9%

Saldo (€/kg)	10,08	13,13	16,15	23,0%
--------------	-------	-------	-------	-------

% Export/ Export totales 14%  
 % Import/ Import totales 4%

Gráfico 42.

**Aportación a las exportaciones e importaciones de los subgrupos del Grupo Subproductos de la Industria Alimentaria y Piensos (%)**

Marzo de 2026

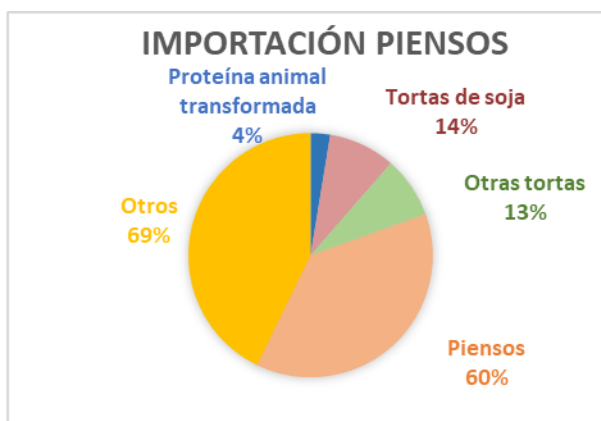

## Anexo. Listado de productos

Exportación	Valor (Mill C)		Var. (%) Marzo 2025/2024	Volumen (T)		Var. (%) Marzo 2025/2024
	Marzo 2026	Marzo 2025		Marzo 2026	Marzo 2025	
<b>Animales Vivos (01)</b>	<b>57,57</b>	<b>67,91</b>	<b>-15,2%</b>	<b>15.235</b>	<b>19.762</b>	<b>-22,9%</b>
Caballos, asnos, mulos y burdéganos vivos (0101)	0,63	2,01	-68,8%	91	118	-22,5%
Animales vivos de la especie bovina (0102)	7,38	13,26	-44,3%	1.024	2.643	-61,2%
Animales vivos de la especie porcina (0103)	13,17	21,86	-39,8%	10.226	12.640	-19,1%
Animales vivos de las especies ovina o caprina (0104)	16,43	14,34	14,5%	3.122	3.769	-17,2%
Gallos, gallinas, patos, gansos (0105)	11,83	11,52	2,7%	461	337	36,6%
Los demás animales vivos (0106)	8,14	4,92	65,5%	311	254	22,3%
<b>Carne y despojos comestibles (02)</b>	<b>875,50</b>	<b>931,05</b>	<b>-6,0%</b>	<b>290.710</b>	<b>282.624</b>	<b>2,9%</b>
Carne de bovino, fresca o refrigerada (0201)	135,03	107,25	25,9%	16.136	14.232	13,4%
Carne de bovino congelada (0202)	21,25	17,45	21,8%	2.911	3.050	-4,5%
Carne de porcino, fresca, refrigerada o congelada (0203)	463,49	530,78	-12,7%	179.868	165.433	8,7%
Carne de ovino o caprino, fresca, refrigerada o congelada (0204)	49,39	42,35	16,6%	5.010	4.830	3,7%
Carne de animales de las especies caballar, asnal o mular, fresca o refrigerada (0205)	3,05	2,44	25,3%	836	458	82,5%
Despojos comestibles de animales de las especies bovina, porcina, ovina, caprina (0206)	63,85	87,70	-27,2%	47.077	54.354	-13,4%
Carne y despojos comestibles de aves (0207)	53,84	51,77	4,0%	19.218	20.134	-4,6%
Las demás carnes y despojos comestibles, frescos, refrigerados o congelados (0208)	9,14	6,26	46,0%	1.506	1.064	41,5%
Tocino sin partes magras y grasas de cerdo o de ave (0209)	11,99	13,55	-11,5%	10.914	12.340	-11,6%
Carne y despojos comestibles, salados o en salmuera, secos o ahumados (0210)	64,46	71,49	-9,8%	7.236	6.730	7,5%
<b>Pescados y crustáceos, moluscos (03)</b>	<b>370,45</b>	<b>331,76</b>	<b>11,7%</b>	<b>75.464</b>	<b>68.575</b>	<b>10,0%</b>
Peces vivos (0301)	3,08	2,97	3,9%	344	279	23,5%
Pescado fresco o refrigerado (0302)	64,43	60,93	5,8%	8.163	9.450	-13,6%
Pescado congelado (0303)	73,79	72,13	2,3%	32.101	28.754	11,6%
Filetes y demás carne de pescado frescos, refrigerados o congelados (0304)	44,69	38,52	16,0%	5.994	5.321	12,7%
Pescado seco, salado o en salmuera y ahumado (0305)	10,26	8,83	16,2%	1.329	1.044	27,3%
Crustáceos (0306)	45,83	31,59	45,1%	5.345	3.444	55,2%
Moluscos (0307)	126,84	115,56	9,8%	22.106	20.216	9,3%
Invertebrados acuáticos (excluidos Crustáceos y Moluscos) (0308)	1,48	1,19	24,7%	80	66	22,3%
Harina, polvo y pellets de pescado (0309)	0,03	0,05	-40,7%	2	3	-18,6%
<b>Leche y productos lácteos, huevos y miel (04)</b>	<b>221,21</b>	<b>197,07</b>	<b>12,2%</b>	<b>81.132</b>	<b>66.951</b>	<b>21,2%</b>
Leche y nata sin concentrar (0401)	23,27	25,56	-8,9%	14.008	13.929	0,6%
Leche y nata concentradas (0402)	12,72	10,53	20,8%	5.129	3.766	36,2%
Leches fermentadas (0403)	36,50	29,11	25,4%	23.404	17.192	36,1%
Lactosuero (0404)	9,76	8,67	12,5%	8.439	7.089	19,1%
Mantequilla y demás materias grasas de la leche (0405)	6,97	8,76	-20,4%	1.523	1.091	39,6%
Quesos y requesón (0406)	75,48	70,26	7,4%	12.053	10.285	17,2%
Huevos de ave con cascarón frescos, conservados o cocidos (0407)	31,82	22,18	43,4%	9.371	6.854	36,7%
Huevos de ave sin cascara y yemas de huevo (0408)	13,59	10,58	28,4%	4.046	3.789	6,8%
Miel natural (0409)	10,48	10,62	-1,4%	3.054	2.761	10,6%
Insectos y demás productos comestibles de origen animal no comprendidos en otras partidas (0410)	0,62	0,80	-22,2%	104	195	-46,6%

Exportación	Valor (Mill C)		Var. (%) Marzo 2025/2024	Volumen (T)		Var. (%) Marzo 2025/2024
	Marzo 2026	Marzo 2025		Marzo 2026	Marzo 2025	
<b>Los demás productos de origen animal no comprendidos en otros capítulos (05)</b>	<b>36,48</b>	<b>32,62</b>	<b>11,9%</b>	<b>17.469</b>	<b>19.195</b>	<b>-9,0%</b>
Cabello en bruto (0501)	0,00	--	--	0	--	--
Cerdas de jabalí o de cerdo (0502)	0,00	0,00	-35,6%	0	0	-66,8%
Tripas, vejigas y estómagos de animales (0504)	16,06	17,38	-7,6%	4.797	7.461	-35,7%
Pieles y otras partes de aves con las plumas o con el plumón (0505)	4,07	2,92	39,1%	313	1.623	-80,7%
Huesos y núcleos córneos (0506)	1,96	0,61	219,8%	740	390	89,7%
Marfil, concha de tortuga, ballenas de mamíferos marinos (0507)	0,26	0,35	-26,7%	25	13	85,3%
Coral y materias similares (0508)	0,01	0,09	-93,9%	15	0	6090,4%
Ámbar gris, castóreo, algalia y almizcle (0510)	1,00	1,33	-25,0%	109	362	-69,9%
Productos de origen animal no comprendidos en otras partidas (0511)	13,13	9,92	32,4%	11.470	9.345	22,7%
<b>Plantas vivas y productos de la floricultura (06)</b>	<b>121,18</b>	<b>104,11</b>	<b>16,4%</b>	<b>65.633</b>	<b>64.081</b>	<b>2,4%</b>
Bulbos, cebollas, tubérculos, raíces tuberosas, garras y rizomas (0601)	1,28	1,13	13,4%	574	672	-14,7%
Las demás plantas vivas, esquejes, estaquillas e injertos (0602)	99,69	90,03	10,7%	58.045	58.237	-0,3%
Flores y capullos, cortados para ramos o adornos (0603)	15,45	9,53	62,2%	3.961	3.624	9,3%
Follaje, hojas, ramas y demás partes de plantas (0604)	4,75	3,43	38,5%	3.054	1.548	97,3%
<b>Legumbres y hortalizas (07)</b>	<b>1.307,38</b>	<b>1.198,83</b>	<b>9,1%</b>	<b>748.855</b>	<b>721.715</b>	<b>3,8%</b>
Patatas frescas o refrigeradas (0701)	8,56	8,60	-0,5%	22.233	17.063	30,3%
Tomates frescos o refrigerados (0702)	176,57	165,61	6,6%	72.606	84.691	-14,3%
Cebollas, chalotes, ajos, puerros frescos o refrigerados (0703)	49,58	54,70	-9,3%	37.210	33.000	12,8%
Coles, coliflores, coles rizadas, colinabos y similares (0704)	114,94	115,28	-0,3%	75.123	81.190	-7,5%
Lechugas y achicorias (0705)	152,61	146,94	3,9%	114.078	111.694	2,1%
Zanahorias, nabos, remolachas para ensalada (0706)	8,82	7,13	23,8%	9.030	8.081	11,7%
Pepinos y pepinillos frescos o refrigerados (0707)	140,97	111,35	26,6%	93.553	73.446	27,4%
Legumbres, incluso desvainadas, frescas o refrigeradas (0708)	10,13	8,09	25,1%	5.330	3.987	33,7%
Las demás hortalizas frescas o refrigeradas (0709)	525,79	462,17	13,8%	237.225	226.327	4,8%
Legumbres y hortalizas, incluso cocidas con agua o vapor, congeladas (0710)	90,86	87,32	4,1%	65.045	62.517	4,0%
Legumbres y hortalizas conservadas provisionalmente (0711)	11,00	14,17	-22,4%	6.222	9.162	-32,1%
Legumbres y hortalizas secas, incluso en trozos o en rodajas o trituradas (0712)	7,73	8,28	-6,7%	4.772	3.496	36,5%
Leguminosas grano (0713)	5,80	5,02	15,5%	3.259	3.213	1,4%
Raíces de mandioca (yuca), arrurruz o salep, batatas (0714)	4,02	4,18	-3,8%	3.167	3.848	-17,7%
<b>Frutas y frutos (08)</b>	<b>1.114,04</b>	<b>1.074,64</b>	<b>3,7%</b>	<b>510.591</b>	<b>534.046</b>	<b>-4,4%</b>
Cocos, nueces del Brasil y nueces de cajuil (0801)	4,17	3,64	14,6%	806	835	-3,5%
Los demás frutos de cáscara frescos o secos (0802)	94,59	91,56	3,3%	12.839	14.027	-8,5%
Bananas o plátanos frescos o secos (0803)	8,18	8,36	-2,2%	8.904	9.099	-2,1%
Dátiles, higos, piñas, aguacates, guayabas y mangos (0804)	78,23	81,03	-3,5%	28.466	29.433	-3,3%
Cítricos (0805)	410,63	404,18	1,6%	329.734	352.997	-6,6%
Uvas y pasas (0806)	11,78	12,20	-3,4%	4.024	4.425	-9,1%

Exportación	Valor (Mill C)		Var. (%) Marzo 2025/2024	Volumen (T)		Var. (%) Marzo 2025/2024
	Marzo 2026	Marzo 2025		Marzo 2026	Marzo 2025	
Melones, sandías y papayas frescos (0807)	15,18	14,16	7,2%	11.197	10.535	6,3%
Frutas de pepita (0808)	14,58	15,19	-4,1%	16.259	17.154	-5,2%
Frutas de hueso (0809)	2,38	2,29	3,9%	1.072	924	16,1%
Frutos rojos, kiwis y caquis (0810)	457,86	426,06	7,5%	91.311	88.324	3,4%
Frutos congelados (0811)	7,66	7,44	2,9%	3.184	3.463	-8,1%
Frutos conservados provisionalmente (0812)	2,40	3,46	-30,6%	729	1.079	-32,5%
Frutos secos (excl. 0801 a 0806) mezclas de frutos secos (0813)	3,18	3,05	4,1%	1.199	1.100	9,0%
Cortezas de cítricos, melones y sandías frescas o congeladas (0814)	3,22	1,99	61,6%	868	653	33,0%
<b>Café, te, yerba mate y especias (09)</b>	<b>91,92</b>	<b>86,25</b>	<b>6,6%</b>	<b>17.433</b>	<b>15.986</b>	<b>9,0%</b>
Café (0901)	45,07	39,62	13,8%	5.784	5.279	9,6%
Té (0902)	1,17	1,22	-3,6%	58	94	-38,0%
Yerba mate (0903)	0,07	0,08	-15,2%	17	15	13,3%
Pimienta (0904)	27,90	29,63	-5,8%	8.893	8.188	8,6%
Vainilla (0905)	0,02	0,05	-52,9%	3	3	-10,3%
Canela y flores de canelero (0906)	0,43	0,34	27,4%	110	85	29,2%
Clavo (0907)	0,24	0,35	-31,5%	38	39	-2,7%
Nuez moscada, macis, amomos y cardamomos (0809)	0,46	0,35	34,2%	32	26	24,3%
Semillas de anís, badiana, hinojo, cilantro, comino, alcaravea y bayas de enebro (0909)	1,81	1,88	-3,6%	570	541	5,4%
Jengibre, azafrán, cúrcuma, tomillo, hojas de laurel, curry y demás especias (0910)	14,74	12,74	15,7%	1.928	1.717	12,3%
<b>Cereales (10)</b>	<b>37,61</b>	<b>47,14</b>	<b>-20,2%</b>	<b>74.855</b>	<b>65.935</b>	<b>13,5%</b>
Trigo (1001)	8,78	5,61	56,5%	34.138	17.124	99,4%
Centeno (1002)	0,25	0,35	-28,1%	1.116	1.582	-29,4%
Cebada (1003)	2,97	2,57	15,6%	13.304	11.085	20,0%
Avena (1004)	0,18	0,21	-13,5%	670	808	-17,0%
Maíz (1005)	12,57	14,92	-15,8%	11.763	11.424	3,0%
Arroz (1006)	10,19	21,00	-51,5%	12.630	22.557	-44,0%
Sorgo para grano (1007)	2,00	1,97	1,7%	521	806	-35,4%
Alforfón, mijo y alpiste (1008)	0,67	0,51	31,8%	712	549	29,7%
<b>Productos de la molinería, Malta, Almidón y fécula (11)</b>	<b>31,82</b>	<b>40,58</b>	<b>-21,6%</b>	<b>44.190</b>	<b>66.389</b>	<b>-33,4%</b>
Harina de trigo y de morcajo (1101)	2,89	6,10	-52,6%	7.006	14.981	-53,2%
Harina de cereales (1102)	1,63	2,04	-20,2%	2.520	3.210	-21,5%
Grañones, sémola y pellets de cereales (1103)	5,47	9,90	-44,8%	10.558	24.034	-56,1%
Granos de cereales trabajados de otra forma (1104)	4,28	3,39	26,3%	9.274	6.482	43,1%
Harina, sémola, polvo, copos, gránulos y pellets de patatas (1105)	0,98	0,83	17,6%	446	348	28,0%
Harina, sémola y polvo de las legumbres secas de la partida 0713 (1106)	10,05	10,10	-0,5%	1.556	1.550	0,4%
Malta (1107)	1,87	2,11	-11,2%	4.513	4.761	-5,2%
Almidón y fécula (1108)	4,46	5,92	-24,8%	8.178	10.876	-24,8%
Gluten de trigo (1109)	0,20	0,19	2,3%	139	146	-4,6%

Exportación	Valor (Mill C)		Var. (%) Marzo 2025/2024	Volumen (T)		Var. (%) Marzo 2025/2024
	Marzo 2026	Marzo 2025		Marzo 2026	Marzo 2025	
<b>Semillas oleaginosas y plantas industriales (12)</b>	<b>77,53</b>	<b>78,72</b>	<b>-1,5%</b>	<b>115.806</b>	<b>160.337</b>	<b>-27,8%</b>
Habas de soja (1201)	0,19	0,21	-9,1%	211	466	-54,7%
Cacahuetes crudos (1202)	0,28	0,46	-38,8%	240	242	-0,9%
Semilla de lino (1204)	0,17	0,24	-27,2%	124	164	-24,3%
Semilla de nabo o de colza (1205)	3,39	1,69	100,5%	3.564	217	1545,8%
Semilla de girasol (1206)	18,02	15,26	18,1%	2.833	3.114	-9,0%
Las demás semillas y frutos oleaginosos (1207)	5,19	5,27	-1,4%	1.755	1.011	73,7%
Harina de semillas o de frutos oleaginosos (1208)	2,70	1,45	86,2%	7.895	4.232	86,6%
Semillas, frutos y esporas para siembra (1209)	14,08	12,20	15,4%	801	2.297	-65,1%
Conos de lúpulo frescos o secos (1210)	0,02	0,23	-92,6%	1	18	-95,6%
Plantas, semillas y frutos utilizadas en perfumería, medicina o insecticidas (1211)	13,36	11,18	19,4%	2.091	1.945	7,5%
Algarrobas, algas, remolacha azucarera y caña de azúcar, frescas o refrigeradas (1212)	3,65	3,80	-3,9%	4.292	5.083	-15,6%
Paja y cascabillo de cereales (1213)	5,91	8,58	-31,1%	48.524	62.698	-22,6%
Forrajes (1214)	10,56	18,14	-41,8%	43.476	78.851	-44,9%
<b>Gomas, resinas y demás jugos y extractos vegetales (13)</b>	<b>51,93</b>	<b>52,44</b>	<b>-1,0%</b>	<b>4.847</b>	<b>4.980</b>	<b>-2,7%</b>
Goma laca, gomas, resinas y oleorresinas (1301)	0,61	0,55	9,8%	87	47	86,3%
Jugos y extractos vegetales (1302)	51,32	51,89	-1,1%	4.760	4.934	-3,5%
<b>Materias trenzables y demás productos de origen vegetal (14)</b>	<b>1,25</b>	<b>1,27</b>	<b>-1,5%</b>	<b>3.186</b>	<b>3.882</b>	<b>-17,9%</b>
Materias vegetales de las especies utilizadas en cestería o espartería (1401)	0,48	0,47	1,6%	563	1.070	-47,3%
Productos vegetales no comprendidos en otras partidas (1404)	0,77	0,80	-3,3%	2.622	2.812	-6,7%
<b>Grasas y aceites (15)</b>	<b>696,80</b>	<b>696,42</b>	<b>0,1%</b>	<b>261.447,74</b>	<b>240.212,40</b>	<b>8,8%</b>
Grasa de cerdo de ave (1501)	3,76	2,47	52,5%	1.932	1.209	59,8%
Grasas de bovino, ovino o caprino (1502)	0,23	0,03	706,1%	1.246	562	121,8%
Estearina solar y aceite de manteca de cerdo (1503)	0,00	0,00	-50,0%	0	0	-50,0%
Las demás grasas y aceites animales (1506)	1,24	0,66	86,2%	1.566	844	85,6%
Aceite de soja (1507)	21,96	33,35	-34,2%	21.568	31.264	-31,0%
Aceite de cacahuete (1508)	0,02	0,11	-82,8%	5	34	-86,6%
Aceite de oliva (1509)	436,54	461,27	-5,4%	97.707	96.900	0,8%
Los demás aceites obtenidos exclusivamente de aceituna (1510)	22,25	29,98	-25,8%	8.904	10.405	-14,4%
Aceite de palma (1511)	6,06	15,02	-59,7%	3.713	9.982	-62,8%
Aceites de girasol (1512)	24,78	36,80	-32,7%	15.971	22.255	-28,2%
Aceites de coco, de almendra o de babasú (1513)	8,19	9,10	-10,0%	3.162	4.086	-22,6%
Aceites de nabo, colza o mostaza (1514)	2,96	2,85	3,8%	2.001	2.176	-8,1%
Las demás grasas y aceites vegetales fijos (1515)	44,04	30,49	44,4%	9.571	8.123	17,8%
Grasas y aceites parcial o totalmente hidrogenados (1516)	9,81	12,84	-23,6%	4.545	6.198	-26,7%
Margarina y mezclas alimenticias de grasas o de aceites (1517)	33,74	28,77	17,3%	18.282	15.152	20,7%
Grasas y aceites cocidos, oxidados, deshidratados...etc. (1518)	68,40	24,21	182,5%	56.397	19.880	183,7%
Glicerol en bruto (1520)	5,85	2,99	95,8%	11.639	8.520	36,6%

Exportación	Valor (Mill C)		Var. (%) Marzo 2025/2024	Volumen (T)		Var. (%) Marzo 2025/2024
	Marzo 2026	Marzo 2025		Marzo 2026	Marzo 2025	
Ceras vegetales, de abejas u otros insectos (1521)	0,41	0,17	143,1%	85	41	106,9%
Degrás, residuos del tratamiento de las grasas o ceras (1522)	1,43	1,90	-25,0%	1.484	1.639	-9,4%
<b>Conservas de carnes y pescados, crustáceos y moluscos (16)</b>	<b>240,03</b>	<b>224,87</b>	<b>6,7%</b>	<b>36.277</b>	<b>34.928</b>	<b>3,9%</b>
Embutidos de carne, despojos o sangre (1601)	57,22	59,06	-3,1%	7.722	7.816	-1,2%
Las demás preparaciones y conservas de carne (1602)	36,84	32,93	11,9%	7.581	7.019	8,0%
Extractos y jugos de carnes, pescados, crustáceos o moluscos (1603)	0,74	1,88	-60,5%	57	232	-75,4%
Preparaciones y conservas de pescado, caviar y sus sucedáneos (1604)	112,65	100,88	11,7%	15.910	14.942	6,5%
Conservas de crustáceos y moluscos (1605)	32,57	30,12	8,1%	5.006	4.919	1,8%
<b>Azúcares y artículos de confitería (17)</b>	<b>85,46</b>	<b>88,96</b>	<b>-3,9%</b>	<b>34.321</b>	<b>36.514</b>	<b>-6,0%</b>
Azúcar de caña o remolacha (1701)	6,41	6,10	5,2%	8.576	7.689	11,5%
Los demás azúcares, (lactosa, maltosa, glucosa y fructosa) (1702)	6,71	6,50	3,3%	6.165	6.112	0,9%
Melaza de la extracción o refinado del azúcar (1703)	0,12	0,32	-62,3%	440	1.636	-73,1%
Artículos de confitería sin cacao (1704)	72,21	76,04	-5,0%	19.140	21.077	-9,2%
<b>Cacao y sus preparaciones (18)</b>	<b>164,60</b>	<b>163,56</b>	<b>0,6%</b>	<b>28.268</b>	<b>22.648</b>	<b>24,8%</b>
Cacao en grano entero, partido, crudo o tostado (1801)	0,08	0,26	-68,6%	75	44	68,5%
Cáscara, películas y demás residuos de cacao (1802)	0,04	0,03	30,1%	145	85	70,2%
Pasta de cacao (1803)	14,20	12,85	10,5%	1.781	1.009	76,6%
Manteca, grasa y aceite de cacao (1804)	12,67	24,22	-47,7%	978	1.214	-19,5%
Cacao en polvo sin azucarar ni edulcorar (1805)	47,03	40,32	16,6%	9.598	6.469	48,4%
Chocolate y demás preparaciones alimenticias que contengan cacao (1806)	90,58	85,87	5,5%	15.691	13.827	13,5%
<b>Preparaciones a base de cereales, harina, almidón, fécula o leche (19)</b>	<b>287,42</b>	<b>281,89</b>	<b>2,0%</b>	<b>98.607</b>	<b>99.054</b>	<b>-0,5%</b>
Extracto de malta y preparaciones alimenticias de harina, sémola, almidón o fécula (1901)	39,85	37,29	6,9%	12.130	10.981	10,5%
Pastas alimenticias incluso cocidas o rellenas (1902)	20,70	19,94	3,8%	14.045	12.872	9,1%
Tapioca y sus sucedáneos con fécula, en copos, grumos o granos (1903)	0,11	0,16	-33,6%	23	29	-20,2%
Productos a base de cereales obtenidos por insuflado o tostado (1904)	38,37	42,03	-8,7%	10.682	11.963	-10,7%
Productos de panadería, pastelería o galletería (1905)	188,40	182,48	3,2%	61.727	63.208	-2,3%
<b>Conservas de legumbres, hortalizas o frutas (20)</b>	<b>392,63</b>	<b>419,93</b>	<b>-6,5%</b>	<b>223.277</b>	<b>240.789</b>	<b>-7,3%</b>
Legumbres, hortalizas, frutos conservados en vinagre (2001)	9,70	8,02	21,0%	3.749	3.145	19,2%
Tomates preparados o conservados (2002)	46,81	46,93	-0,3%	41.258	34.918	18,2%
Setas y trufas preparadas o conservadas (2003)	6,59	6,81	-3,2%	2.711	2.751	-1,5%
Las demás legumbres y hortalizas preparadas o conservadas congeladas (2004)	13,28	12,73	4,3%	6.715	6.032	11,3%
Las demás legumbres y hortalizas, preparadas o conservadas sin congelar (2005)	126,81	136,34	-7,0%	57.310	59.415	-3,5%
Hortalizas y frutas confitados con azúcar (2006)	0,92	0,70	30,8%	212	199	6,9%
Compotas, jaleas y mermeladas, purés de frutas (2007)	24,55	28,07	-12,5%	10.911	11.869	-8,1%
Frutos conservados de otro modo (2008)	64,86	53,64	20,9%	25.653	22.233	15,4%
Jugos de frutas (2009)	99,12	126,70	-21,8%	74.757	100.229	-25,4%
<b>Preparaciones alimenticias diversas (21)</b>	<b>332,85</b>	<b>307,83</b>	<b>8,1%</b>	<b>81.977</b>	<b>75.859</b>	<b>8,1%</b>
Extractos, esencias y concentrados de café, té o yerba mate (2101)	71,78	74,42	-3,5%	12.233	13.009	-6,0%
Levaduras (2102)	4,38	4,83	-9,3%	1.705	2.213	-22,9%

Exportación	Valor (Mill C)		Var. (%) Marzo 2025/2024	Volumen (T)		Var. (%) Marzo 2025/2024
	Marzo 2026	Marzo 2025		Marzo 2026	Marzo 2025	
Preparaciones para salsas y salsas preparadas (2103)	58,27	52,82	10,3%	31.288	26.159	19,6%
Preparaciones para sopas, potajes o caldos (2104)	25,96	26,22	-1,0%	10.163	9.502	7,0%
Helados y productos similares incluso con cacao (2105)	29,18	31,54	-7,5%	5.029	5.631	-10,7%
Preparaciones alimenticias no comprendidas en otras partidas (2106)	143,28	118,00	21,4%	21.560	19.346	11,4%
<b>Bebidas (22)</b>	<b>506,66</b>	<b>522,49</b>	<b>-3,0%</b>	<b>362.337</b>	<b>360.554</b>	<b>0,5%</b>
Agua (2201)	10,99	3,80	189,2%	16.325	7.295	123,8%
Bebidas refrescantes (2202)	65,50	61,39	6,7%	75.146	67.464	11,4%
Cerveza (2203)	27,03	26,20	3,2%	26.402	27.386	-3,6%
Vino (2204)	255,79	255,12	0,3%	164.496	174.020	-5,5%
Vermut (2205)	7,03	8,37	-16,0%	5.369	6.017	-10,8%
Las demás bebidas fermentadas (2206)	2,98	4,08	-27,0%	1.945	2.187	-11,1%
Bebidas espirituosas con grado alcohólico volumétrico superior o igual al 80%vol. (2207)	38,49	59,29	-35,1%	36.561	42.496	-14,0%
Bebidas espirituosas con grado alcohólico volumétrico inferior al 80%vol. (2208)	93,27	97,36	-4,2%	30.102	27.187	10,7%
Vinagre comestible y sucedáneos comestibles del vinagre (2209)	5,59	6,86	-18,6%	5.991	6.503	-7,9%
<b>Subproductos de las industrias alimentarias y piensos (23)</b>	<b>171,31</b>	<b>165,40</b>	<b>3,6%</b>	<b>175.781</b>	<b>163.052</b>	<b>7,8%</b>
Harina, polvo y pellets de carne, despojos o pescados (2301)	23,36	22,91	1,9%	37.530	31.013	21,0%
Salvados, moyuelos y demás residuos del tratamiento de cereales (2302)	2,14	2,09	2,2%	7.696	5.895	30,6%
Residuos de la industria del almidón y similares (2303)	3,29	3,36	-1,9%	7.979	7.429	7,4%
Tortas y residuos sólidos de la extracción de aceite de soja (2304)	5,90	4,22	39,7%	16.929	11.859	42,8%
Tortas y residuos sólidos de la extracción de aceite de cacahuete (2305)	0,00	0,00	-100,0%	0	10	-100,0%
Tortas y residuos sólidos de la extracción de aceites vegetales (2306)	3,41	5,07	-32,6%	14.025	16.449	-14,7%
Lías o heces de vino (2307)	0,17	0,07	162,2%	128	53	143,2%
Materias vegetales, desperdicios, residuos y subproductos vegetales (2308)	0,81	0,68	18,9%	2.584	1.692	52,7%
Preparaciones para la alimentación animal (2309)	132,23	127,00	4,1%	88.910	88.653	0,3%
<b>Partidas no alimentarias</b>	<b>114,64</b>	<b>110,64</b>	<b>3,6%</b>	<b>25.519</b>	<b>22.605</b>	<b>12,9%</b>
Tabaco en rama o sin elaborar (2401)	0,00	0,85	-99,9%	0	178	-100,0%
Manitol (290543)+D-glucitol (290544 )+Glicerol (290545)	0,98	0,74	31,4%	783	532	47,0%
Aceites esenciales (3301)	18,35	19,73	-7,0%	665	632	5,3%
Mezclas de sustancias odoríferas utilizadas en las industrias alimentarias o de bebidas (330210)	44,66	41,27	8,2%	3.630	3.108	16,8%
Caseína, caseinatos y demás derivados (3501)	1,62	1,39	16,9%	238	220	8,2%
Albúminas (3502)	1,32	1,63	-19,3%	798	1.139	-29,9%
Gelatinas (3503)	3,91	4,52	-13,5%	1.051	1.090	-3,6%
Peptonas y sus derivados (3504)	17,58	17,55	0,1%	2.564	2.748	-6,7%
Dextrina y demás almidones (3505)	1,92	1,01	89,9%	1.375	872	57,6%
Aprestos a base de materias amiláceas (380910)	0,01	0,00	470,2%	7	2	260,8%
Ácidos grasos monocarboxílicos industriales (3823)	11,81	10,13	16,6%	7.978	6.600	20,9%
Sorbitol (382460)	0,13	0,10	26,8%	89	73	21,8%
Cueros y pieles, en bruto, de bovino o de equino (4101)	5,03	4,46	12,7%	4.751	3.968	19,7%

Exportación	Valor (Mill C)		Var. (%) Marzo 2025/2024	Volumen (T)		Var. (%) Marzo 2025/2024
	Marzo 2026	Marzo 2025		Marzo 2026	Marzo 2025	
Pieles en bruto de ovino frescas o saladas, secas o encaladas (4102)	5,93	6,30	-5,8%	1.220	1.239	-1,5%
Los demás cueros y pieles en bruto (4103)	0,37	0,09	314,0%	361	194	86,1%
Peletería en bruto (4301)	1,03	0,86	19,5%	7	8	-10,5%
Capullos de seda devanables (5001)	0,00	0,00	--	0	0	--
Seda cruda sin torcer (5002)	--	0,00	--	--	0	--
Desperdicios de seda (5003)	0,00	0,00	--	0	0	--
Lana sin cardar ni peinar (5101)	1,61	1,60	0,8%	1.224	1.641	-25,5%
Pelo fino u ordinario sin cardar ni peinar (5102)	0,35	0,06	484,9%	6	1	695,4%
Desperdicios de lana o de pelo fino u ordinario (5103)	0,00	0,00	--	0	0	--
Hilachas de lana o de pelo fino u ordinario (5104)	0,00	0,00	--	1	0	--
Lana y pelo fino u ordinario, cardados o peinados (5105)	0,22	0,04	465,8%	43	9	373,7%
Algodón sin cardar ni peinar (5201)	4,59	3,47	32,3%	3.453	2.363	46,2%
Desperdicios de algodón (5202)	0,85	0,49	71,7%	965	620	55,7%
Algodón cardado o peinado (5203)	0,03	0,01	368,6%	42	1	3484,3%
Lino en bruto o trabajado (5301)	0,04	0,01	459,9%	17	0	7172,0%
Cáñamo en bruto o trabajado (5302)	0,06	0,49	-88,3%	1	8	-90,2%
Yute y demás fibras textiles del líber (5303)	0,00	0,02	-94,9%	0	42	-99,7%
Coco, abacá , ramio y demás fibras textiles (5305)	0,35	0,55	-36,6%	462	442	4,6%

Importación	Valor (Mill €)		Var. (%) Marzo 2025/2024	Volumen (T)		Var. (%) Marzo 2025/2024
	Marzo 2026	Marzo 2025		Marzo 2026	Marzo 2025	
<b>Animales Vivos (01)</b>	<b>113,48</b>	<b>118,52</b>	<b>-4,2%</b>	<b>21.043</b>	<b>29.169</b>	<b>-27,9%</b>
Caballos, asnos, mulos y burdéganos vivos (0101)	1,33	0,95	39,0%	137	234	-41,6%
Animales vivos de la especie bovina (0102)	67,47	54,64	23,5%	9.415	10.447	-9,9%
Animales vivos de la especie porcina (0103)	32,85	53,86	-39,0%	9.396	17.185	-45,3%
Animales vivos de las especies ovina o caprina (0104)	2,75	0,96	187,1%	317	193	64,4%
Gallos, gallinas, patos, gansos (0105)	5,29	4,66	13,6%	1.444	880	64,0%
Los demás animales vivos (0106)	3,79	3,44	10,1%	335	229	46,0%
<b>Carne y despojos comestibles (02)</b>	<b>257,85</b>	<b>258,47</b>	<b>-0,2%</b>	<b>60.693</b>	<b>64.136</b>	<b>-5,4%</b>
Carne de bovino, fresca o refrigerada (0201)	104,14	98,78	5,4%	11.278	11.757	-4,1%
Carne de bovino congelada (0202)	25,13	22,88	9,8%	3.678	3.483	5,6%
Carne de porcino, fresca, refrigerada o congelada (0203)	31,65	49,69	-36,3%	14.249	19.515	-27,0%
Carne de ovino o caprino, fresca, refrigerada o congelada (0204)	8,85	7,84	12,9%	1.116	1.074	3,9%
Carne de animales de las especies caballar, asnal o mular, fresca o refrigerada (0205)	0,03	0,08	-69,6%	9	23	-60,1%
Despojos comestibles de animales de las especies bovina, porcina, ovina, caprina (0206)	8,17	6,80	20,2%	3.187	3.505	-9,1%
Carne y despojos comestibles de aves (0207)	63,77	59,44	7,3%	21.050	19.527	7,8%
Las demás carnes y despojos comestibles, frescos, refrigerados o congelados (0208)	1,16	1,07	8,1%	337	256	31,5%
Tocino sin partes magras y grasas de cerdo o de ave (0209)	1,75	1,52	15,1%	2.418	2.162	11,8%
Carne y despojos comestibles, salados o en salmuera, secos o ahumados (0210)	13,21	10,37	27,5%	3.372	2.835	19,0%
<b>Pescados y crustáceos, moluscos (03)</b>	<b>673,24</b>	<b>650,09</b>	<b>3,6%</b>	<b>108.754</b>	<b>104.775</b>	<b>3,8%</b>
Peces vivos (0301)	10,15	9,45	7,4%	1.028	884	16,2%
Pescado fresco o refrigerado (0302)	119,77	127,60	-6,1%	17.237	20.018	-13,9%
Pescado congelado (0303)	54,96	59,62	-7,8%	18.230	17.178	6,1%
Filetes y demás carne de pescado frescos, refrigerados o congelados (0304)	110,80	106,57	4,0%	18.720	18.136	3,2%
Pescado seco, salado o en salmuera y ahumado (0305)	33,95	28,31	20,0%	3.270	2.763	18,3%
Crustáceos (0306)	93,91	93,86	0,1%	14.080	13.553	3,9%
Moluscos (0307)	249,27	224,14	11,2%	36.130	32.206	12,2%
Invertebrados acuáticos (excluidos Crustáceos y Moluscos) (0308)	0,39	0,52	-25,3%	28	30	-6,7%
Harina, polvo y pellets de pescado (0309)	0,04	0,03	29,5%	32	6	410,9%
<b>Leche y productos lácteos, huevos y miel (04)</b>	<b>314,41</b>	<b>312,06</b>	<b>0,8%</b>	<b>123.745</b>	<b>96.526</b>	<b>28,2%</b>
Leche y nata sin concentrar (0401)	21,34	14,06	51,8%	32.392	16.628	94,8%
Leche y nata concentradas (0402)	28,72	28,81	-0,3%	13.475	11.381	18,4%
Leches fermentadas (0403)	33,86	30,15	12,3%	19.560	17.039	14,8%
Lactosuero (0404)	8,67	10,28	-15,6%	4.104	4.042	1,5%

Importación	Valor (Mill €)		Var. (%) Marzo 2025/2024	Volumen (T)		Var. (%) Marzo 2025/2024
	Marzo 2026	Marzo 2025		Marzo 2026	Marzo 2025	
Mantequilla y demás materias grasas de la leche (0405)	14,99	26,32	-43,0%	2.627	3.443	-23,7%
Quesos y requesón (0406)	169,78	173,82	-2,3%	38.180	34.453	10,8%
Huevos de ave con cascarón frescos, conservados o cocidos (0407)	17,63	15,77	11,8%	6.193	4.479	38,3%
Huevos de ave sin cascara y yemas de huevo (0408)	10,49	5,96	76,0%	2.636	1.771	48,8%
Miel natural (0409)	8,32	6,08	36,9%	4.538	3.157	43,8%
Insectos y demás productos comestibles de origen animal no comprendidos en otras partidas (0410)	0,60	0,83	-27,8%	40	134	-70,2%
<b>Los demás productos de origen animal no comprendidos en otros capítulos (05)</b>	<b>19,28</b>	<b>21,68</b>	<b>-11,1%</b>	<b>8.603</b>	<b>9.939</b>	<b>-13,4%</b>
Cabello en bruto (0501)	0,00	--	--	0	--	--
Cerdas de jabalí o de cerdo (0502)	0,14	0,00	131017,8%	12	0	153500,0%
Tripas, vejigas y estómagos de animales (0504)	11,06	12,46	-11,2%	2.474	2.066	19,8%
Piel y otras partes de aves con las plumas o con el plumón (0505)	2,75	3,39	-18,9%	634	707	-10,3%
Huesos y núcleos córneos (0506)	0,18	0,31	-44,2%	473	413	14,7%
Marfil, concha de tortuga, ballenas de mamíferos marinos (0507)	0,00	0,00	--	0	0	--
Coral y materias similares (0508)	0,03	0,09	-65,8%	33	21	61,4%
Ámbar gris, castóreo, algalia y almizcle (0510)	0,11	0,55	-79,3%	93	1.850	-95,0%
Productos de origen animal no comprendidos en otras partidas (0511)	5,02	4,89	2,6%	4.884	4.884	0,0%
<b>Plantas vivas y productos de la floricultura (06)</b>	<b>42,47</b>	<b>35,36</b>	<b>20,1%</b>	<b>13.337</b>	<b>12.015</b>	<b>11,0%</b>
Bulbos, cebollas, tubérculos, raíces tuberosas, garras y rizomas (0601)	1,84	1,53	20,2%	691	1.259	-45,1%
Las demás plantas vivas, esquejes, estaquillas e injertos (0602)	21,74	18,24	19,2%	9.110	8.237	10,6%
Flores y capullos, cortados para ramos o adornos (0603)	16,96	13,90	22,0%	2.483	2.125	16,9%
Follaje, hojas, ramas y demás partes de plantas (0604)	1,94	1,69	14,4%	1.052	394	167,1%
<b>Legumbres y hortalizas (07)</b>	<b>233,99</b>	<b>257,90</b>	<b>-9,3%</b>	<b>326.917</b>	<b>324.884</b>	<b>0,6%</b>
Patatas frescas o refrigeradas (0701)	49,19	72,66	-32,3%	152.712	161.271	-5,3%
Tomates frescos o refrigerados (0702)	22,59	20,20	11,8%	11.733	11.408	2,9%
Cebollas, chalotes, ajos, puerros frescos o refrigerados (0703)	26,67	31,32	-14,8%	43.448	38.403	13,1%
Coles, coliflores, coles rizadas, colinabos y similares (0704)	1,80	1,73	4,0%	2.427	1.774	36,8%
Lechugas y achicorias (0705)	2,66	3,99	-33,4%	1.576	2.117	-25,5%
Zanahorias, nabos, remolachas para ensalada (0706)	3,00	3,09	-2,9%	8.759	10.781	-18,8%
Pepinos y pepinillos frescos o refrigerados (0707)	4,10	3,33	23,2%	1.767	2.849	-38,0%
Legumbres, incluso desvainadas, frescas o refrigeradas (0708)	16,91	16,93	-0,1%	9.453	7.618	24,1%
Las demás hortalizas frescas o refrigeradas (0709)	41,45	38,84	6,7%	23.514	24.884	-5,5%
Legumbres y hortalizas, incluso cocidas con agua o vapor, congeladas (0710)	24,63	25,06	-1,7%	27.532	27.730	-0,7%
Legumbres y hortalizas conservadas provisionalmente (0711)	7,68	4,71	63,2%	7.990	4.126	93,6%
Legumbres y hortalizas secas, incluso en trozos o en rodajas o trituradas (0712)	6,67	7,08	-5,8%	6.372	5.796	9,9%
Leguminosas grano (0713)	18,94	24,18	-21,7%	21.063	21.561	-2,3%
Raíces de mandioca (yuca), arrurruz o salep, batatas (0714)	7,69	4,78	60,8%	8.570	4.566	87,7%

Importación	Valor (Mill €)		Var. (%) Marzo 2025/2024	Volumen (T)		Var. (%) Marzo 2025/2024
	Marzo 2026	Marzo 2025		Marzo 2026	Marzo 2025	
<b>Frutas y frutos (08)</b>	<b>523,33</b>	<b>506,06</b>	<b>3,4%</b>	<b>251.729</b>	<b>238.057</b>	<b>5,7%</b>
Cocos, nueces del Brasil y nueces de cajuil (0801)	11,97	12,89	-7,1%	2.398	2.308	3,9%
Los demás frutos de cáscara frescos o secos (0802)	95,22	112,53	-15,4%	15.482	20.623	-24,9%
Bananas o plátanos frescos o secos (0803)	35,49	31,48	12,7%	50.226	43.397	15,7%
Dátiles, higos, piñas, aguacates, guayabas y mangos (0804)	91,07	87,75	3,8%	48.243	47.706	1,1%
Cítricos (0805)	17,53	13,50	29,8%	19.152	15.497	23,6%
Uvas y pasas (0806)	30,87	28,33	9,0%	13.001	10.410	24,9%
Melones, sandías y papayas frescos (0807)	27,84	24,10	15,5%	29.227	28.445	2,8%
Frutas de pepita (0808)	35,42	33,77	4,9%	30.544	28.233	8,2%
Frutas de hueso (0809)	3,30	3,89	-15,3%	1.940	1.611	20,4%
Frutos rojos, kiwis y caquis (0810)	153,10	140,96	8,6%	31.834	30.425	4,6%
Frutos congelados (0811)	12,67	8,97	41,3%	5.598	4.729	18,4%
Frutos conservados provisionalmente (0812)	0,56	0,20	180,8%	169	91	85,6%
Frutos secos (excl. 0801 a 0806) mezclas de frutos secos (0813)	7,77	5,77	34,5%	3.434	3.125	9,9%
Cortezas de cítricos, melones y sandías frescas o congeladas (0814)	0,54	1,92	-71,8%	482	1.457	-67,0%
<b>Café, te, yerba mate y especias (09)</b>	<b>256,10</b>	<b>238,49</b>	<b>7,4%</b>	<b>48.050</b>	<b>43.662</b>	<b>10,0%</b>
Café (0901)	221,14	195,50	13,1%	35.492	30.473	16,5%
Té (0902)	5,43	4,44	22,3%	830	549	51,1%
Yerba mate (0903)	0,75	0,76	-1,0%	279	491	-43,2%
Pimienta (0904)	15,72	18,31	-14,1%	8.660	9.108	-4,9%
Vainilla (0905)	0,11	0,19	-43,5%	14	6	117,6%
Canela y flores de canelero (0906)	1,09	0,80	36,7%	182	144	26,6%
Clavo (0907)	0,94	0,42	124,4%	118	116	1,7%
Nuez moscada, macis, amomos y cardamomos (0809)	0,61	0,97	-37,5%	39	54	-28,4%
Semillas de anís, badiana, hinojo, cilantro, comino, alcaravea y bayas de enebro (0909)	0,53	1,11	-52,5%	192	357	-46,1%
Jengibre, azafrán, cúrcuma, tomillo, hojas de laurel, curry y demás especias (0910)	9,80	16,00	-38,7%	2.244	2.364	-5,1%
<b>Cereales (10)</b>	<b>337,43</b>	<b>497,62</b>	<b>-32,2%</b>	<b>1.415.151</b>	<b>1.923.241</b>	<b>-26,4%</b>
Trigo (1001)	98,30	143,63	-31,6%	448.632	570.646	-21,4%
Centeno (1002)	0,75	7,36	-89,8%	4.116	34.026	-87,9%
Cebada (1003)	6,14	5,55	10,5%	26.452	22.296	18,6%
Avena (1004)	2,30	5,35	-57,0%	10.801	21.304	-49,3%
Maíz (1005)	200,36	288,65	-30,6%	858.066	1.159.717	-26,0%
Arroz (1006)	22,42	26,37	-15,0%	40.206	38.343	4,9%
Sorgo para grano (1007)	1,66	16,07	-89,7%	7.620	69.649	-89,1%
Alforfón, mijo y alpiste (1008)	5,50	4,63	18,8%	19.259	7.261	165,2%
<b>Productos de la molinería, Malta, Almidón y fécula (11)</b>	<b>34,79</b>	<b>39,84</b>	<b>-12,7%</b>	<b>55.288</b>	<b>66.113</b>	<b>-16,4%</b>
Harina de trigo y de morcajo (1101)	6,58	7,24	-9,1%	12.527	17.105	-26,8%
Harina de cereales (1102)	6,51	8,07	-19,4%	10.479	14.496	-27,7%
Grañones, sémola y pellets de cereales (1103)	3,84	3,18	20,8%	14.263	12.729	12,0%

Importación	Valor (Mill €)		Var. (%) Marzo 2025/2024	Volumen (T)		Var. (%) Marzo 2025/2024
	Marzo 2026	Marzo 2025		Marzo 2026	Marzo 2025	
Granos de cereales trabajados de otra forma (1104)	3,87	3,58	8,1%	4.027	4.875	-17,4%
Harina, sémola, polvo, copos, gránulos y pellets de patatas (1105)	2,43	4,12	-41,0%	1.781	2.745	-35,1%
Harina, sémola y polvo de las legumbres secas de la partida 0713 (1106)	1,16	1,08	8,3%	452	373	21,3%
Malta (1107)	0,96	1,71	-43,8%	1.142	2.602	-56,1%
Almidón y fécula (1108)	7,17	8,81	-18,6%	8.954	9.709	-7,8%
Gluten de trigo (1109)	2,26	2,05	10,0%	1.662	1.477	12,5%
<b>Semillas oleaginosas y plantas industriales (12)</b>	<b>201,06</b>	<b>237,20</b>	<b>-15,2%</b>	<b>299.954</b>	<b>355.130</b>	<b>-15,5%</b>
Habas de soja (1201)	96,37	126,85	-24,0%	252.483	308.252	-18,1%
Cacahuets crudos (1202)	6,99	8,39	-16,7%	5.200	4.876	6,6%
Semilla de lino (1204)	0,91	0,95	-4,3%	956	909	5,2%
Semilla de nabo o de colza (1205)	1,86	5,56	-66,5%	1.813	5.285	-65,7%
Semilla de girasol (1206)	24,89	20,35	22,3%	18.824	17.260	9,1%
Las demás semillas y frutos oleaginosos (1207)	11,16	9,53	17,1%	5.614	4.422	27,0%
Harina de semillas o de frutos oleaginosos (1208)	1,75	2,15	-18,8%	4.205	4.039	4,1%
Semillas, frutos y esporas para siembra (1209)	41,14	46,42	-11,4%	1.548	1.900	-18,6%
Conos de lúpulo frescos o secos (1210)	0,30	0,42	-28,8%	16	22	-27,2%
Plantas, semillas y frutos utilizadas en perfumería, medicina o insecticidas (1211)	10,68	9,54	12,0%	3.379	2.567	31,7%
Algarrobas, algas, remolacha azucarera y caña de azúcar, frescas o refrigeradas (1212)	4,29	6,33	-32,2%	3.203	3.098	3,4%
Paja y cascabillo de cereales (1213)	0,22	0,24	-7,9%	970	1.067	-9,0%
Forrajes (1214)	0,50	0,46	6,9%	1.741	1.432	21,6%
<b>Gomas, resinas y demás jugos y extractos vegetales (13)</b>	<b>31,89</b>	<b>25,60</b>	<b>24,6%</b>	<b>3.408</b>	<b>2.203</b>	<b>54,7%</b>
<b>Materias trenzables y demás productos de origen vegetal (14)</b>	<b>0,76</b>	<b>0,84</b>	<b>-9,7%</b>	<b>1.031</b>	<b>985</b>	<b>4,7%</b>
Materias vegetales de las especies utilizadas en cestería o espartería (1401)	0,76	0,84	-9,7%	1.031	985	4,7%
Productos vegetales no comprendidos en otras partidas (1404)	0,00	0,00	--	0	0	--
<b>Grasas y aceites (15)</b>	<b>583,80</b>	<b>454,59</b>	<b>28,4%</b>	<b>444.531,89</b>	<b>304.252,05</b>	<b>46,1%</b>
Grasa de cerdo de ave (1501)	4,77	5,11	-6,6%	5.085	4.881	4,2%
Grasas de bovino, ovino o caprino (1502)	2,74	3,88	-29,4%	2.815	4.098	-31,3%
Estearina solar y aceite de manteca de cerdo (1503)	0,01	0,01	99,5%	4	1	181,4%
Grasas y aceites de pescado o mamíferos marinos (1504)	5,94	9,45	-37,2%	2.296	5.177	-55,6%
Grasa de lana (1505)	0,57	0,24	140,0%	35	16	116,6%
Las demás grasas y aceites animales (1506)	1,31	1,38	-5,5%	1.340	1.405	-4,6%
Aceite de soja (1507)	23,37	12,51	86,8%	22.583	11.102	103,4%
Aceite de cacahuete (1508)	0,22	0,22	1,6%	95	75	27,0%
Aceite de oliva (1509)	95,44	85,21	12,0%	27.015	22.049	22,5%
Los demás aceites obtenidos exclusivamente de aceituna (1510)	8,35	12,50	-33,2%	7.421	11.139	-33,4%
Aceite de palma (1511)	32,56	33,41	-2,5%	30.143	25.199	19,6%

Importación	Valor (Mill €)		Var. (%) Marzo 2025/2024	Volumen (T)		Var. (%) Marzo 2025/2024
	Marzo 2026	Marzo 2025		Marzo 2026	Marzo 2025	
Aceites de girasol (1512)	105,45	99,22	6,3%	83.028	80.328	3,4%
Aceites de coco, de almendra o de babasú (1513)	15,44	31,71	-51,3%	7.547	15.522	-51,4%
Aceites de nabo, colza o mostaza (1514)	49,23	9,11	440,5%	47.754	8.813	441,9%
Las demás grasas y aceites vegetales fijos (1515)	19,35	21,28	-9,1%	5.708	12.248	-53,4%
Grasas y aceites parcial o totalmente hidrogenados (1516)	4,97	4,93	0,8%	1.911	1.840	3,9%
Margarina y mezclas alimenticias de grasas o de aceites (1517)	11,14	10,10	10,3%	4.806	4.890	-1,7%
Grasas y aceites cocidos, oxidados, deshidratados...etc. (1518)	172,70	75,15	129,8%	159.747	68.453	133,4%
Glicerol en bruto (1520)	0,69	0,41	70,6%	1.355	1.171	15,7%
Ceras vegetales, de abejas u otros insectos (1521)	0,76	0,92	-17,3%	146	103	41,5%
Degrás, residuos del tratamiento de las grasas o ceras (1522)	28,78	37,86	-24,0%	33.698	25.743	30,9%
<b>Conservas de carnes y pescados, crustáceos y moluscos (16)</b>	<b>150,99</b>	<b>143,39</b>	<b>5,3%</b>	<b>30.344</b>	<b>27.935</b>	<b>8,6%</b>
Embutidos de carne, despojos o sangre (1601)	15,00	13,81	8,6%	3.547	3.157	12,4%
Las demás preparaciones y conservas de carne (1602)	36,71	32,45	13,1%	7.034	6.499	8,2%
Extractos y jugos de carnes, pescados, crustáceos o moluscos (1603)	0,47	0,44	7,9%	44	66	-33,0%
Preparaciones y conservas de pescado, caviar y sus sucedáneos (1604)	83,05	83,09	0,0%	15.745	14.466	8,8%
Conservas de crustáceos y moluscos (1605)	15,75	13,60	15,8%	3.973	3.746	6,1%
<b>Azúcares y artículos de confitería (17)</b>	<b>92,63</b>	<b>87,13</b>	<b>6,3%</b>	<b>118.020</b>	<b>105.831</b>	<b>11,5%</b>
Azúcar de caña o remolacha (1701)	49,71	43,84	13,4%	90.239	71.746	25,8%
Los demás azúcares, (lactosa, maltosa, glucosa y fructosa) (1702)	15,96	17,67	-9,7%	16.739	17.873	-6,3%
Melaza de la extracción o refinado del azúcar (1703)	1,20	1,84	-34,9%	6.036	12.038	-49,9%
Artículos de confitería sin cacao (1704)	25,76	23,77	8,3%	5.007	4.174	20,0%
<b>Cacao y sus preparaciones (18)</b>	<b>217,92</b>	<b>269,29</b>	<b>-19,1%</b>	<b>34.285</b>	<b>34.604</b>	<b>-0,9%</b>
Cacao en grano entero, partido, crudo o tostado (1801)	62,97	92,23	-31,7%	9.440	10.128	-6,8%
Cáscara, películas y demás residuos de cacao (1802)	0,01	0,00	--	2	0	--
Pasta de cacao (1803)	41,78	65,47	-36,2%	7.784	8.501	-8,4%
Manteca, grasa y aceite de cacao (1804)	14,69	13,68	7,4%	1.440	841	71,3%
Cacao en polvo sin azucarar ni edulcorar (1805)	8,41	9,25	-9,1%	1.444	1.467	-1,6%
Chocolate y demás preparaciones alimenticias que contengan cacao (1806)	90,06	88,66	1,6%	14.176	13.667	3,7%
<b>Preparaciones a base de cereales, harina, almidón, fécula o leche (19)</b>	<b>1.532,29</b>	<b>1.409,87</b>	<b>8,7%</b>	<b>746.883</b>	<b>701.043</b>	<b>6,5%</b>
Extracto de malta y preparaciones alimenticias de harina, sémola, almidón o fécula (1901)	48,39	37,80	28,0%	15.681	14.451	8,5%
Pastas alimenticias incluso cocidas o rellenas (1902)	34,03	35,01	-2,8%	13.863	14.407	-3,8%
Tapioca y sus sucedáneos con fécula, en copos, grumos o granos (1903)	0,20	0,23	-14,5%	180	117	53,9%
Productos a base de cereales obtenidos por insuflado o tostado (1904)	18,97	16,35	16,1%	7.585	6.717	12,9%
Productos de panadería, pastelería o galletería (1905)	105,19	92,47	13,8%	32.241	29.031	11,1%
<b>Conservas de legumbres, hortalizas o frutas (20)</b>	<b>170,91</b>	<b>155,90</b>	<b>9,6%</b>	<b>100.402</b>	<b>78.312</b>	<b>28,2%</b>
Legumbres, hortalizas, frutos conservados en vinagre (2001)	4,39	4,26	3,1%	2.568	2.566	0,1%
Tomates preparados o conservados (2002)	7,41	6,46	14,7%	6.416	5.569	15,2%
Setas y trufas preparadas o conservadas (2003)	1,26	1,53	-17,6%	304	428	-29,1%
Las demás legumbres y hortalizas preparadas o conservadas congeladas (2004)	29,38	29,90	-1,7%	23.687	22.288	6,3%

Importación	Valor (Mill €)		Var. (%) Marzo 2025/2024	Volumen (T)		Var. (%) Marzo 2025/2024
	Marzo 2026	Marzo 2025		Marzo 2026	Marzo 2025	
Las demás legumbres y hortalizas, preparadas o conservadas sin congelar (2005)	31,48	40,44	-22,2%	16.281	17.448	-6,7%
Hortalizas y frutas confitados con azúcar (2006)	0,20	0,28	-28,1%	51	64	-20,6%
Compotas, jaleas y mermeladas, purés de frutas (2007)	10,28	7,88	30,4%	2.692	3.492	-22,9%
Frutos conservados de otro modo (2008)	43,52	30,94	40,7%	17.221	12.401	38,9%
Jugos de frutas (2009)	42,98	34,21	25,7%	31.184	14.056	121,9%
<b>Preparaciones alimenticias diversas (21)</b>	<b>206,15</b>	<b>208,39</b>	<b>-1,1%</b>	<b>50.678</b>	<b>48.577</b>	<b>4,3%</b>
Extractos, esencias y concentrados de café, té o yerba mate (2101)	17,50	17,15	2,0%	3.014	2.645	14,0%
Levaduras (2102)	7,95	6,56	21,2%	3.220	2.835	13,6%
Preparaciones para salsas y salsas preparadas (2103)	27,44	30,30	-9,4%	9.874	11.413	-13,5%
Preparaciones para sopas, potajes o caldos (2104)	7,25	6,17	17,4%	2.420	2.357	2,7%
Helados y productos similares incluso con cacao (2105)	29,66	26,48	12,0%	8.077	7.221	11,9%
Preparaciones alimenticias no comprendidas en otras partidas (2106)	116,35	121,72	-4,4%	24.073	22.105	8,9%
<b>Bebidas (22)</b>	<b>225,57</b>	<b>226,65</b>	<b>-0,5%</b>	<b>142.288</b>	<b>145.286</b>	<b>-2,1%</b>
Agua (2201)	4,24	4,40	-3,6%	9.313	6.135	51,8%
Bebidas refrescantes (2202)	47,00	39,10	20,2%	35.458	27.962	26,8%
Cerveza (2203)	31,34	35,23	-11,1%	41.703	43.949	-5,1%
Vino (2204)	25,32	25,26	0,2%	7.361	5.875	25,3%
Vermut (2205)	4,04	4,24	-4,7%	1.055	1.401	-24,7%
Bebidas espirituosas con grado alcohólico volumétrico inferior al 80%vol. (2208)	87,76	81,81	7,3%	16.366	18.726	-12,6%
Vinagre comestible y sucedáneos comestibles del vinagre (2209)	1,70	1,61	6,0%	2.015	1.774	13,6%
<b>Subproductos de las industrias alimentarias y piensos (23)</b>	<b>173,57</b>	<b>192,13</b>	<b>-9,7%</b>	<b>321.312</b>	<b>355.233</b>	<b>-9,5%</b>
Harina, polvo y pellets de carne, despojos o pescados (2301)	7,21	9,78	-26,3%	6.280	9.193	-31,7%
Salvados, moyuelos y demás residuos del tratamiento de cereales (2302)	4,71	3,86	22,1%	20.033	14.780	35,5%
Residuos de la industria del almidón y similares (2303)	3,97	5,68	-30,2%	17.303	22.606	-23,5%
Tortas y residuos sólidos de la extracción de aceite de soja (2304)	24,61	64,82	-62,0%	74.974	187.302	-60,0%
Tortas y residuos sólidos de la extracción de aceite de cacahuete (2305)	0,06	0,21	-72,3%	17	33	-48,3%
Tortas y residuos sólidos de la extracción de aceites vegetales (2306)	22,67	12,98	74,7%	119.159	58.187	104,8%
Lías o heces de vino (2307)	0,65	0,78	-17,0%	807	1.598	-49,5%
Materias vegetales, desperdicios, residuos y subproductos vegetales (2308)	4,63	2,98	55,3%	23.117	12.312	87,8%
Preparaciones para la alimentación animal (2309)	105,06	91,05	15,4%	59.622	49.222	21,1%
<b>Partidas no alimentarias</b>	<b>174,58</b>	<b>150,71</b>	<b>15,8%</b>	<b>59.276</b>	<b>41.202</b>	<b>43,9%</b>
Tabaco en rama o sin elaborar (2401)	5,38	3,89	38,3%	283	109	159,3%
Manitol (290543)+D-glucitol (290544 )+Glicerol (290545)	8,19	6,32	29,7%	6.318	4.668	35,3%
Aceites esenciales (3301)	19,69	24,23	-18,7%	678	764	-11,3%
Mezclas de sustancias odoríferas utilizadas en las industrias alimentarias o de bebidas (330210)	49,84	47,65	4,6%	2.911	2.783	4,6%
Caseína, caseinatos y demás derivados (3501)	7,00	4,42	58,3%	1.011	600	68,6%

Importación	Valor (Mill €)		Var. (%) Marzo 2025/2024	Volumen (T)		Var. (%) Marzo 2025/2024
	Marzo 2026	Marzo 2025		Marzo 2026	Marzo 2025	
Albúminas (3502)	6,16	6,18	-0,3%	609	773	-21,3%
Gelatinas (3503)	6,83	6,91	-1,2%	1.465	1.496	-2,1%
Peptonas y sus derivados (3504)	12,91	8,78	47,0%	1.520	1.345	13,0%
Dextrina y demás almidones (3505)	10,28	9,35	10,0%	6.988	6.113	14,3%
Aprestos a base de materias amiláceas (380910)	0,00	0,00	580,5%	2	0	449,5%
Ácidos grasos monocarboxílicos industriales (3823)	41,52	26,54	56,4%	32.226	17.799	81,1%
Sorbitol (382460)	1,59	1,21	31,0%	1.938	1.568	23,6%
Cueros y pieles, en bruto, de bovino o de equino (4101)	2,76	2,43	13,3%	2.762	2.514	9,9%
Pieles en bruto de ovino frescas o saladas, secas o encaladas (4102)	2,32	2,65	-12,4%	565	663	-14,8%
Los demás cueros y pieles en bruto (4103)	0,14	0,14	-3,2%	1	3	-79,4%
Peletería en bruto (4301)	0,00	0,02	-100,0%	0	2	-100,0%
Capullos de seda devanables (5001)	0,03	0,01	103,2%	6	3	99,3%
Seda cruda sin torcer (5002)	--	0,01	--	--	0	--
Desperdicios de seda (5003)	0,00	0,00	-100,0%	0	0	-100,0%
Lana sin cardar ni peinar (5101)	0,21	0,30	-32,1%	57	139	-59,2%
Pelo fino u ordinario sin cardar ni peinar (5102)	0,00	0,02	-100,0%	0	2	-100,0%
Desperdicios de lana o de pelo fino u ordinario (5103)	0,11	0,02	621,5%	25	2	1090,3%
Hilachas de lana o de pelo fino u ordinario (5104)	0,01	0,02	-38,8%	0	10	-100,0%
Lana y pelo fino u ordinario, cardados o peinados (5105)	0,64	0,65	-2,1%	215	77	181,0%
Algodón sin cardar ni peinar (5201)	0,79	0,52	52,5%	314	246	27,8%
Desperdicios de algodón (5202)	0,16	0,10	58,1%	133	115	16,4%
Algodón cardado o peinado (5203)	0,40	0,99	-59,9%	391	676	-42,1%
Lino en bruto o trabajado (5301)	0,62	0,44	41,5%	117	97	21,6%
Cáñamo en bruto o trabajado (5302)	0,19	0,08	135,8%	70	46	53,0%
Yute y demás fibras textiles del líber (5303)	0,16	0,22	-27,9%	122	172	-28,9%
Coco, abacá , ramio y demás fibras textiles (5305)	2,33	1,67	39,5%	3.350	1.713	95,6%