SUBDIRECCIÓN GENERAL DE ANÁLISIS, COORDINACIÓN Y ESTADÍSTICA

INFORME MENSUAL COMERCIO EXTERIOR AGROALIMENTARIO Y PESQUERO

JULIO 2026

Datos extraídos el 22 de septiembre 2026

Publicado el 28 de julio de 2026

Aviso Legal: los contenidos de esta publicación podrán ser reutilizados, citando la fuente y la fecha, en su caso, de la última actualización.

Título:
Informe Mensual de Comercio Exterior Agroalimentario y Pesquero

Edita:
© Ministerio de Agricultura, Pesca y Alimentación.
Secretaría General Técnica. Centro de Publicaciones.

Unidad proponente:
Subsecretaría de Agricultura, Pesca y Alimentación.
Subdirección General de Análisis, Coordinación y Estadística.

NIPO línea: 003-24-050-1

Tienda online:
www.mapa.gob.es
https://servicio.mapa.gob.es/tienda/

e-mail:
centropublicaciones@mapa.es

Catálogo de Publicaciones de la Administración General del Estado:
https://cpage.mpr.gob.es/

Para contribuir a la protección del medio ambiente, se recomienda imprimir esta publicación únicamente si es estrictamente necesario, ya sea en su totalidad o en parte.

GOBIERNO DE ESPAÑA
MINISTERIO DE AGRICULTURA, PESCA Y ALIMENTACIÓN
SUBSECRETARÍA
SECRETARÍA GENERAL TÉCNICA
DIVISIÓN DE ARCHIVOS Y PUBLICACIONES

Nota metodológica: Para obtener la nota metodológica pinchar AQUI

Datos 2025 y 2026 provisionales (EXTRAÍDOS EL 22/09/2026, base de datos de Comercio Exterior MAPA).

*** Desde el 01/02/2020** el Reino Unido dejó de formar parte de la Unión Europea, por lo que, en el presente título, toda referencia a Unión Europea corresponde a la nueva configuración de 27 miembros, sin el Reino Unido, que pasa a estar incluido en el grupo de países terceros.

****Sector Agroalimentario y Pesquero:** así mismo y por reestructuración de los departamentos ministeriales según se establece por el Real Decreto 2/2020, de 12 de julio, el Ministerio de Agricultura Pesca y Alimentación, pierde las competencias en materia Forestal y por lo tanto, dejan de formar parte de este departamento, por lo que la información de comercio exterior incluida en este documento deja de contemplar datos de productos forestales en toda la serie histórica.

Los precios expuestos en el presente informe son precios medios obtenidos a partir de los datos de valor y peso de las partidas objeto de comercio internacional. En ningún caso proceden de muestreo de mercado.

Todos los gráficos y tablas de este informe han sido elaborados por la Subdirección General de Análisis, Coordinación y Estadística a partir de datos del Departamento de Aduanas e Impuestos especiales (AEAT).

A efectos de este informe, se entiende como Sector Agroalimentario y Pesquero aquel que incluye el conjunto de todos los Subsectores del Ámbito MAPA.

Se autoriza su utilización siempre que se cite expresan ente su origen. Referenciar documento como "Informe mensual de Comercio Exterior Agroalimentario y Pesquero: julio 2026"
Subdirección General de Análisis, Coordinación y Estadística — Subsecretaría — MAPA.
(Correo electrónico: sgapc@mapa.es).

Subdirección General de Análisis, Coordinación y Estadística-MAPA

Otros informes de Comercio Exterior

- Serie Informes Mensuales**:** ENLACE pinchar aquí
- Serie Informes Anuales**:** ENLACE pinchar aquí
- Serie Informes Bilaterales :
  - Países Comunitarios: ENLACE pinchar aquí
  - Terceros Países: ENLACE pinchar aquí
- Serie Informes por productos: ENLACE pinchar aquí
- Serie Informes especiales : ENLACE pinchar aquí

Otros enlaces de interés

MAPA: Páginas de comercio exterior: ENLACE pinchar aquí.

Herramienta Comercio Exterior : ENLACE pinchar aquí

MINCOTUR: Informes Mensuales de Comercio Exterior: ENLACE pinchar aquí.

INFORME MENSUAL DE COMERCIO EXTERIOR AGROALIMENTARIO Y PESQUERO: julio 2026

Contenidos

Julio 2026 en cifras 5

Principales datos de julio 2026 7

Evolución del saldo comercial con la Unión Europea 27 y los países terceros 10

Análisis de los datos acumulados 12

Ranking de productos del mes 14

Ranking de países del mes 17

Carnes (02) 22

Pescados, moluscos y crustáceos (03) 25

Lácteos, Huevos y Miel (04) 29

Hortalizas y legumbres (07) 33

Frutas (08) 37

Cereales (10) 41

Semillas Oleaginosas, Plantas Industriales y Forrajes (12) 44

Aceites y grasas (15) 47

Preparaciones de carne y pescado (16) 50

Bebidas (22) 53

Subproductos de la Industria Alimentaria y Piensos (23) 56

Anexo. Listado de productos 59

Julio 2026 en cifras

DATOS MENSUALES julio 2026 SECTOR AGROALIMENTARIO (AGRÍCOLA+GANADERO+PESQUERO) (AAP)

EXPORTACIONES	6.238	M€	-5,1%	▼	SALDO	1.270	M€	-15,0%	▼
IMPORTACIONES	4.968	M€	-2,2%	▼					

AÑO MÓVIL (agosto 25-julio 26)

EXPORTACIONES	76.966	M€	-1,4%	▼	SALDO	16.816	M€	-13,7%	▼
IMPORTACIONES	60.150	M€	2,6%	▲					

DATOS DE EXPORTACIÓN SUBSECTORES julio 2026

ALIMENTARIO	5.923	M€	-5,8%	▼
ALIMENTARIO AGRARIO	5.324	M€	-7,0%	▼
TRANSFORMADO	3.920	M€	-7,4%	▼
NO TRANSFORMADO	1.404	M€	-5,8%	▼
ALIMENTARIO PESQUERO	599	M€	6,0%	▲
TRANSFORMADO	504	M€	8,7%	▲
NO TRANSFORMADO	96	M€	-6,3%	▼
Σ ALIMENTARIO TRANSFORMADO	4.424	M€	-5,8%	▼
Σ ALIMENT. NO TRANSFORMADO	1.499	M€	-5,8%	▼
NO ALIMENTARIO	311	M€	9,4%	▲
NO ALIMENTARIO AGRARIO	307	M€	9,3%	▲
NO ALIMENTARIO PESQUERO	3	M€	17,4%	▲

RANKING PAÍSES

EXPORTACIONES A LA UE 27(cuota exportaciones 66%)

FRANCIA	974	M€	-8,0%	▲
PORTUGAL	719	M€	-7,2%	▼
TOTAL A UE-27	4.121	M€	-6,1%	▼

EXPORTACIONES A PPTT (+UK) (cuota exportaciones 34%)

REINO UNIDO	386	M€	-0,8%	▲
ESTADOS UNIDOS	301	M€	4,2%	▼
TOTAL de PPTT(+UK)	2.117	M€	-3,1%	▼

IMPORTACIONES DESDE LA UE 27 (cuota importaciones 52%)

FRANCIA	553	M€	-8,7%	▲
PAISES BAJOS	405	M€	-4,1%	▲
TOTAL DE UE-27	2.591	M€	-4,1%	▲

IMPORTACIONES DESDE PPTT (+UK) (cuota importaciones 48%)

BRASIL	253	M€	-9,7%	▲
ESTADOS UNIDOS	206	M€	31,7%	▲
TOTAL de PPTT	2.377	M€	0,0%	▲

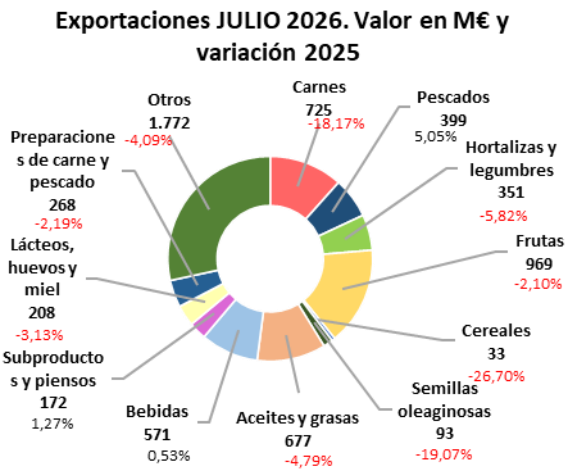

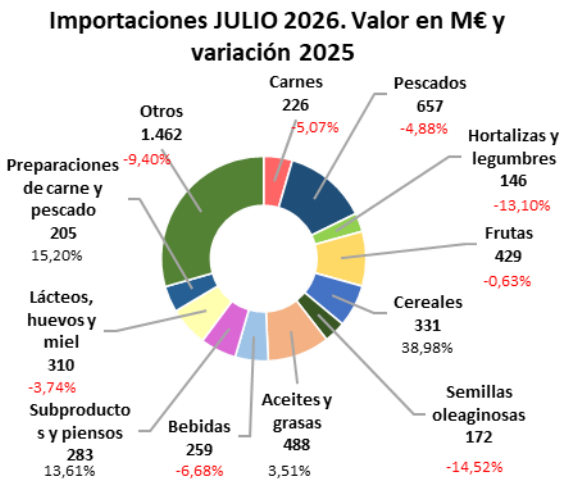

A destacar:

Las exportaciones agroalimentarias y pesqueras alcanzaron en julio los 6.238 M€, lo que supone un descenso del 5,1% con respecto al mismo mes del año anterior.

A continuación, los gráficos recogen de modo más detallado (a cuatro dígitos TARIC) los principales productos exportados e importados durante el mes en curso, indicando el % de variación con respecto al mismo mes del año anterior.

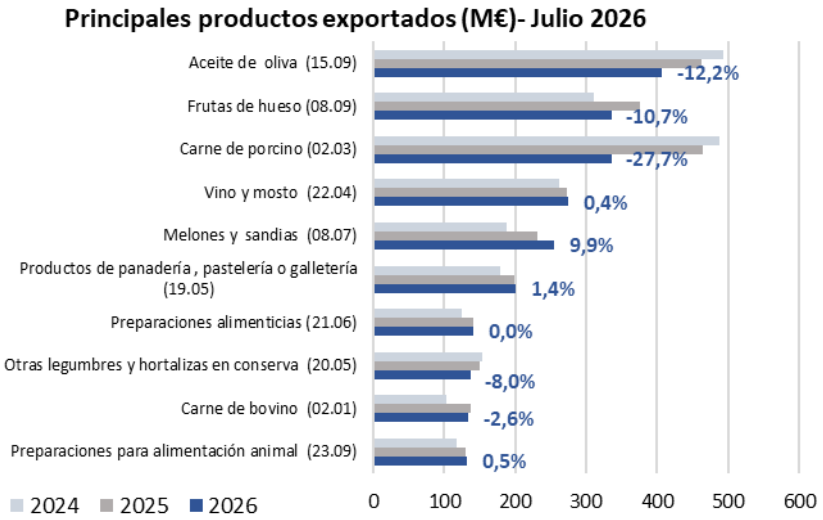

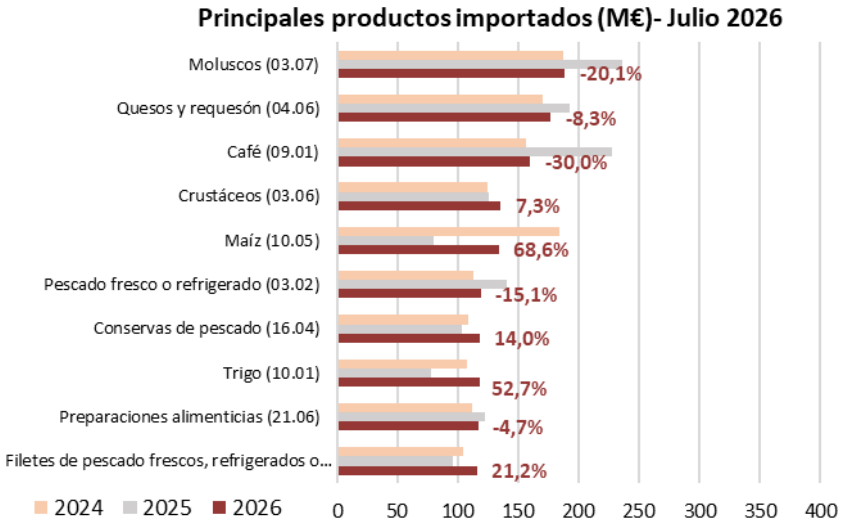

Principales datos de julio 2026

Total Economía

Tabla 1
Datos de todos los sectores de la economía española. Julio 2026 (M€ y %).

Total España Comercio Exterior							
julio			Variación 2026/2025 (%)	Año móvil ago25 jul26	Año móvil ago24 jul25	Variación año móvil 2026/2025 (%)	Media julio (últimos 3 años)
	2026	2025					
EXP	35.454	34.419	3,0%	392.109	387.660	1,1%	34.381
IMP	40.678	38.428	5,9%	458.047	438.021	4,6%	38.530
Saldo	-5.224	-4.009	-30,3%	-65.938	-50.362	-30,9%	-4.149

Sectores Agroalimentario Y Pesquero

Gráfico 1.1 (en M€)
Datos de comercio exterior Agroalimentario y Pesquero. Julio 2025 a julio 2026.

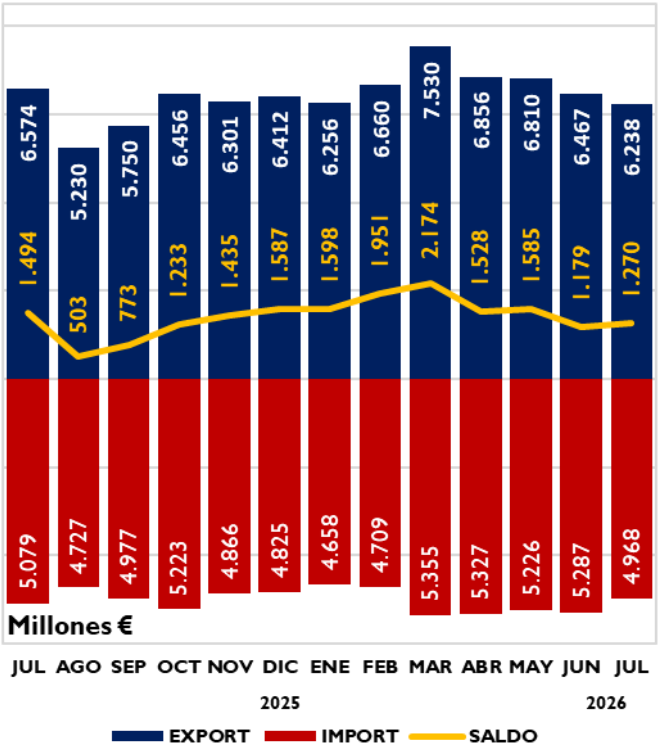

Gráfico 1.2 (en miles de toneladas)
Datos de comercio exterior Agroalimentario y Pesquero. Julio 2025 a julio 2026

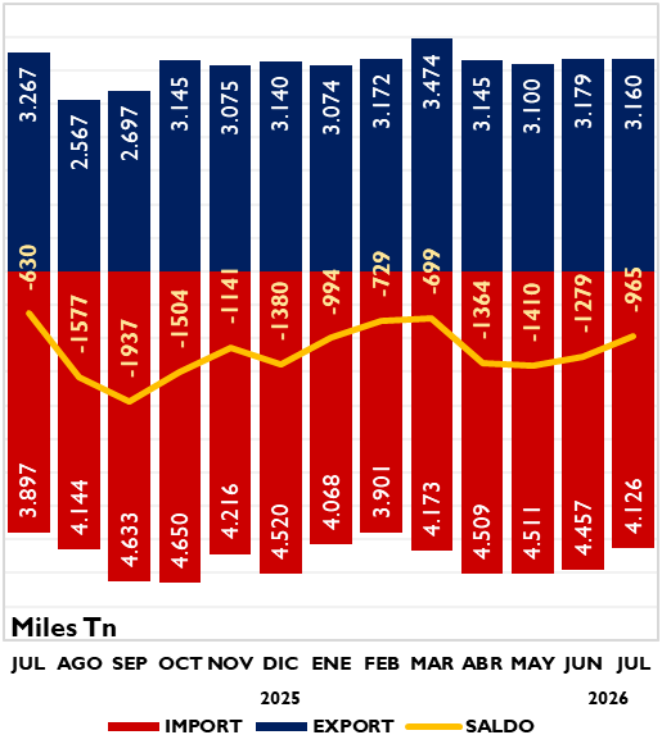

Tabla 2
Variación interanual e intermensual del Comercio Exterior Agroalimentario y Pesquero.
Julio 2026 (en M€ y Mt)

Julio	M€		Miles t	
	Variación interanual	Variación intermensual	Variación interanual	Variación intermensual
exportación	-5,1%	-3,5%	-3,3%	-0,6%
importación	-2,2%	-6,0%	5,9%	-7,4%
saldo	-15,0%	7,7%	-53,4%	24,5%

Tabla.3
Evolución del Sector Agroalimentario y Pesquero y sus subsectores
Julio 2026 y 2025. Media meses de julio 2024, 2025 y 2026. M€.

		2026	2025	Variación 2026/2025 (%)	Año móvil ago25 jul26	Año móvil ago24 jul25	Variación Año móvil 2025/2024 (%)	*Contrib	2026-2024
		JUL	JUL						Media julio (últimos 3 años)
Total España Comercio Exterior	EXP	35.454	34.419	3,0	392.109	387.660	1,1		34.381
	IMP	40.678	38.428	5,9	458.047	438.021	4,6		38.530
	Saldo	-5.224	-4.009	-30,3	-65.938	-50.362	-30,9		-4.149
Sector Agroalimentario y Pesquero (A+B)	EXP	6.238	6.574	-5,1	76.966	78.090	-1,4		6.316
	IMP	4.968	5.079	-2,2	60.150	58.612	2,6		4.994
	Saldo	1.270	1.494	-15,0	16.816	19.478	-13,7		1.322
A. Subsector Alimentario (a+b)	EXP	5.923	6.289	-5,8	73.361	74.669	-1,8	-5,6	6.025
	IMP	4.610	4.734	-2,6	55.962	54.634	2,4	-2,4	4.650
	Saldo	1.313	1.556	-15,6	17.399	20.035	-13,2		1.374
a. Alimentario Agrario (a1+a2)	EXP	5.324	5.724	-7,0	67.351	68.902	-2,3	-6,1	5.467
	IMP	3.767	3.901	-3,4	46.522	45.237	2,8	-2,6	3.831
	Saldo	1.557	1.823	-14,6	20.828	23.665	-12,0		1.637
a1. Sector Alimentario Agrario No Transformado	EXP	1.404	1.490	-5,8	22.412	22.386	0,1	-1,3	1.421
	IMP	1.200	1.288	-6,9	16.831	16.593	1,4	-1,7	1.275
	Saldo	204	202	1,3	5.581	5.793	-3,7		146
a2. Sector Alimentario Agrario Transformado	EXP	3.920	4.234	-7,4	44.938	46.516	-3,4	-4,8	4.046
	IMP	2.567	2.612	-1,7	29.691	28.644	3,7	-0,9	2.555
	Saldo	1.353	1.622	-16,6	15.247	17.873	-14,7		1.491
b. Alimentario Pesquero (b1+b2)	EXP	599	566	6,0	6.010	5.767	4,2	0,5	557
	IMP	843	833	1,2	9.440	9.397	0,4	0,2	820
	Saldo	-243	-268	9,1	-3.430	-3.630	5,5		-262
b1. Alimentario Pesquero No Transformado	EXP	96	102	-6,3	1.074	1.059	1,4	-0,1	98
	IMP	156	176	-11,5	1.934	1.973	-2,0	-0,4	164
	Saldo	-61	-75	18,8	-860	-913	5,8		-66
b2. Alimentario Pesquero Transformado	EXP	504	464	8,7	4.936	4.707	4,9	0,6	460
	IMP	687	657	4,6	7.506	7.425	1,1	0,6	656
	Saldo	-183	-193	5,3	-2.570	-2.717	5,4		-196
B. Subsector NO Alimentario (c+d)	EXP	311	284	9,4	3.559	3.420	4,1	0,4	290
	IMP	352	346	1,8	4.126	3.977	3,7	0,1	341
	Saldo	-41	-62	33,1	-567	-558	-1,6		-51
c. No Alimentario Agrario	EXP	307	281	9,3	3.522	3.374	4,4	0,4	286
	IMP	344	340	1,3	4.065	3.917	3,8	0,1	335
	Saldo	-37	-59	36,9	-543	-543	0,0		-49
d. No Alimentario Pesquero	EXP	3	3	17,4	37	46	-18,4	0,0	3
	IMP	7	6	32,5	61	60	1,0	0,0	6
	Saldo	-4	-3	-48,8	-23	-14	-63,1		-3

*Contribución de cada subsector a la tasa de variación de las exportaciones/importaciones, respecto al mismo mes del año anterior, del sector agrario y pesquero, en puntos porcentuales.

Exportaciones Por Subsectores

Gráfico 2.
Distribución de las exportaciones del Sector Agroalimentario y Pesquero y sus subsectores. Julio 2025 y julio 2026. M€.

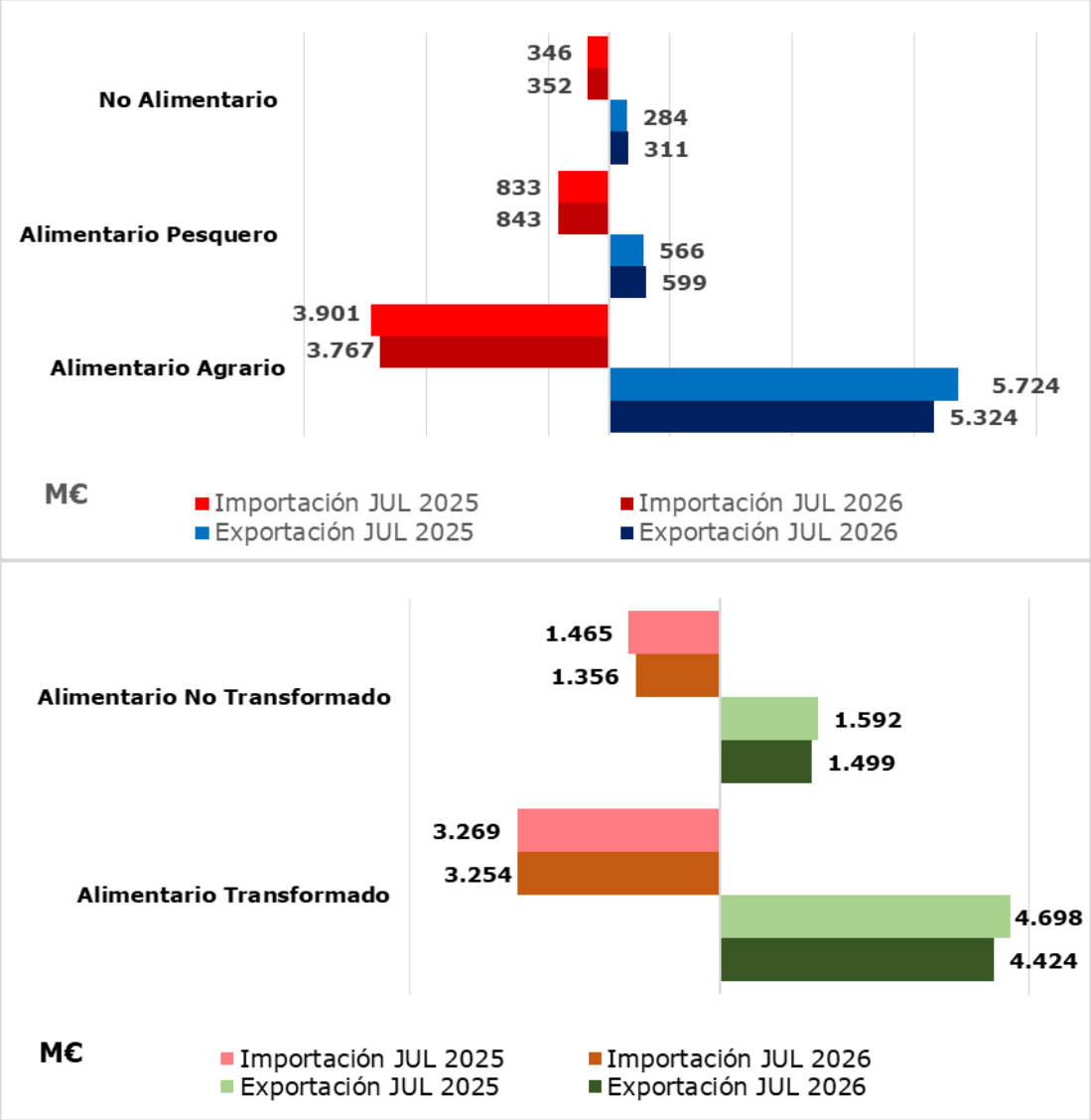

Subsector Transformado Agroalimentario y Pesquero

Tabla 4
Evolución del Subsector Agroalimentario y Pesquero Transformado
Julio 2026 y 2025 y año móvil. Media meses de julio 2024, 2025 y 2026 (M€).

	2026	2025	Peso sobre AAP		Variación 2026/2025 (%)	Año móvil ago25 jul26	Año móvil ago24 jul25	Variación Año móvil 2026/2025 (%)	*Contrib.	2026-2024
	JULIO	JULIO	2026	2025						Media julio (últimos 3 años)
EXP	**4.424**	**4.698**	**70,9%**	**71,5%**	**-5,8**	**49.874**	**51.224**	**-2,6**	**-4,2**	**4.506**
IMP	**3.254**	**3.269**	**65,5%**	**64,4%**	**-0,5**	**37.197**	**36.068**	**3,1**	**-0,3**	**3.211**
SALDO	**1.170**	**1.429**			**-18,1**	**12.677**	**15.155**	**-16,4**		**1.295**

*Contribución a la tasa de variación de las exportaciones/importaciones del Sector Agrario y Pesquero, en puntos porcentuales.

Gráfico 3.
Contribución de los distintos subsectores a la evolución interanual de las exportaciones e importaciones. Julio 2026. Valores expresados en M€ y Contribuciones en %.

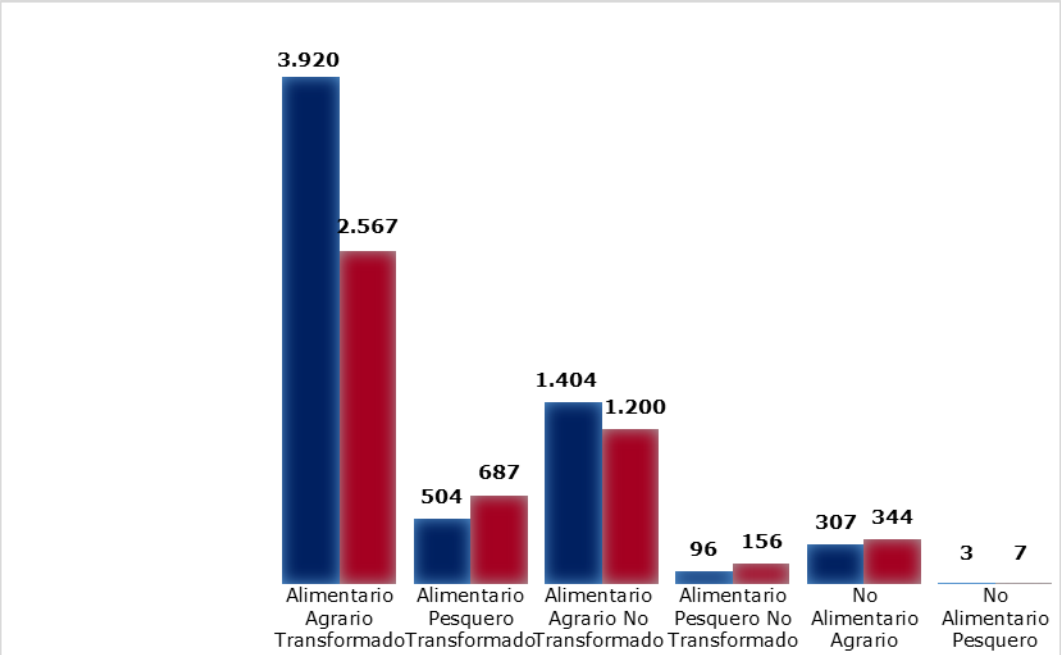

	Alimentario Agrario Transformado	Alimentario Pesquero Transformado	Alimentario Agrario No Transformado	Alimentario Pesquero No Transformado	No Alimentario Agrario	No Alimentario Pesquero
EXPORT M€	3.920	504	1.404	96	307	3
IMPORT M€	2.567	687	1.200	156	344	7
Contribución export %	-4,8	0,6	-1,3	-0,1	0,4	0,0
Contribución import %	-0,9	0,6	-1,7	-0,4	0,1	0,0

Evolución del saldo comercial con la Unión Europea 27 y los países terceros

Tabla 5.
Saldos por Sectores y tasas de variación interanual e intermensual.
Julio 2026 , en M€ y porcentaje.

SALDOS		julio	TVA	TVM
		M€	anual	mensual
TOTAL ECONOMÍA	Total	-5.224	-30,3%	32,0%
	UE27	1.741	-17,5%	10,6%
	PPTT	-6.965	-13,8%	24,8%
AGROALIMENTARIO Y PESQUERO (AAP)	Total	1.270	-15,0%	7,7%
	UE27	1.530	-9,4%	-14,1%
	PPTT	-260	-33,9%	56,9%
ALIMENTARIO AGRARIO	Total	1.557	-14,6%	-2,0%
	UE27	1.307	-12,8%	-19,2%
	PPTT	250	-23,0%	981,0%
ALIMENTARIO PESQUERO	Total	-243	9,1%	12,1%
	UE27	231	10,4%	10,7%
	PPTT	-474	0,5%	2,3%

Gráfico 4.
Saldo comercial del Total de sectores de la Economía
Julio 2023 - julio 2026. Total, UE27 y PPTT. M€.

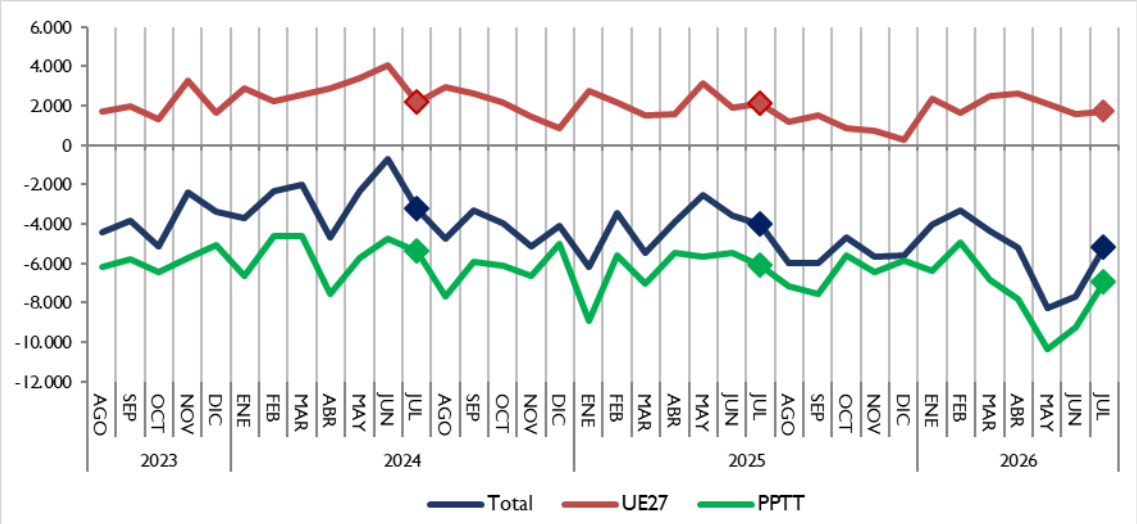

Gráfico 5.
Saldo comercial del sector Alimentario Agrario
Julio 2023 - julio 2026. Total, UE27 y PPTT. M€.

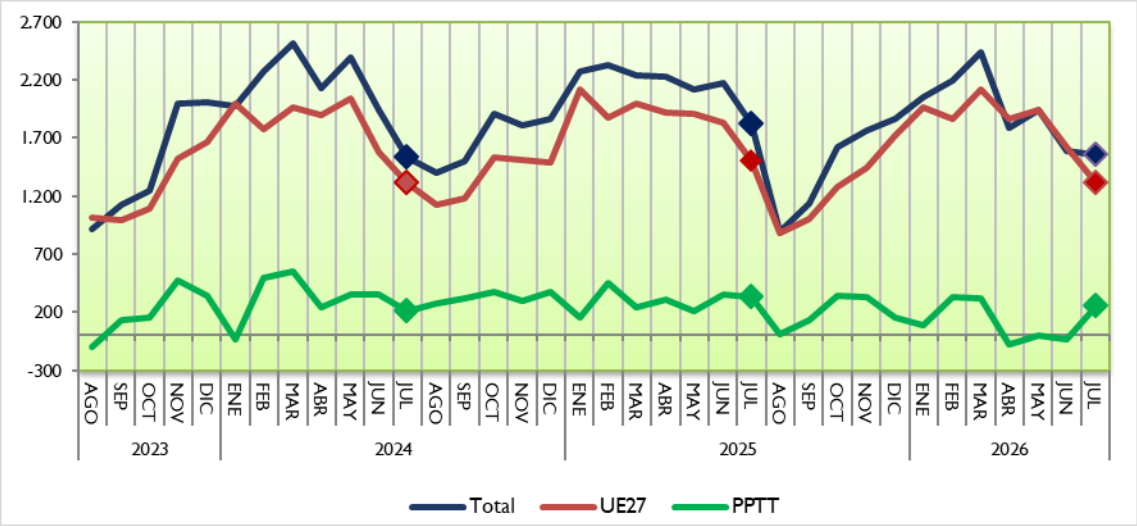

Gráfico 6.
Saldo comercial del sector Alimentario Pesquero
Julio 2023 - julio 2026. Total, UE27 y PPTT. M€.

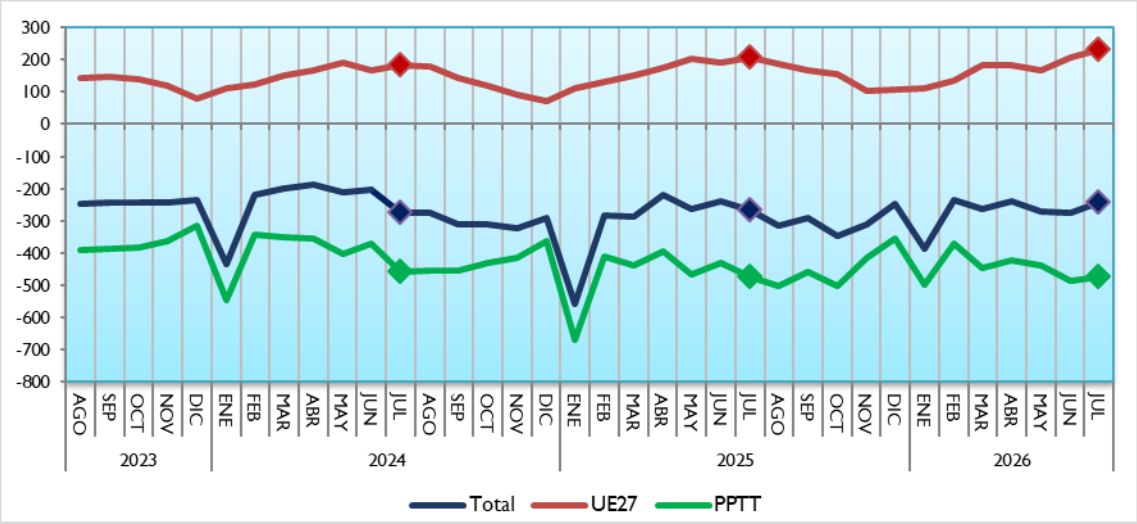

Análisis de los datos acumulados

Datos acumulados sector agroalimentario y pesquero (año móvil)

Gráfico 7.
Exportaciones e importaciones acumuladas en 12 meses del Sector Agroalimentario y Pesquero.
Julio 2024 a julio 2026. Miles de M€.

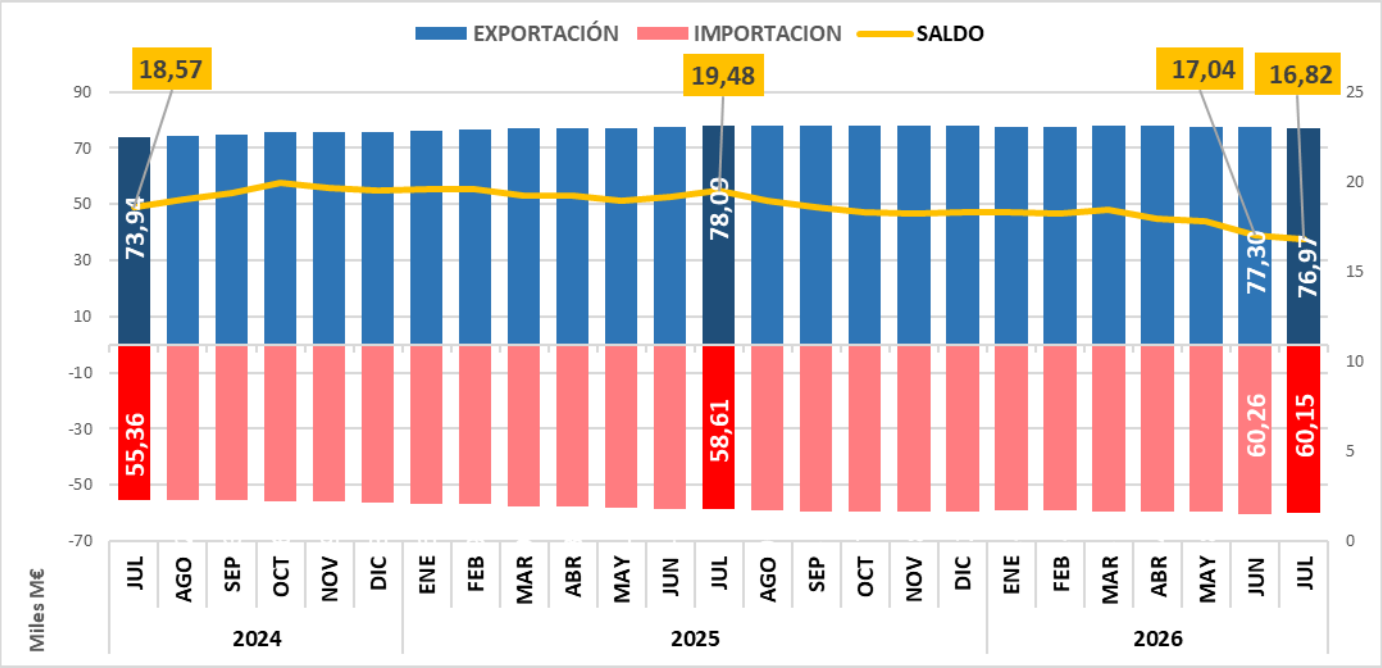

Gráfico 8.1 (en M€)
Datos de exportaciones-importaciones-saldo del Sector Agroalimentario y Pesquero. Evolución meses de julio. 2022-2026.

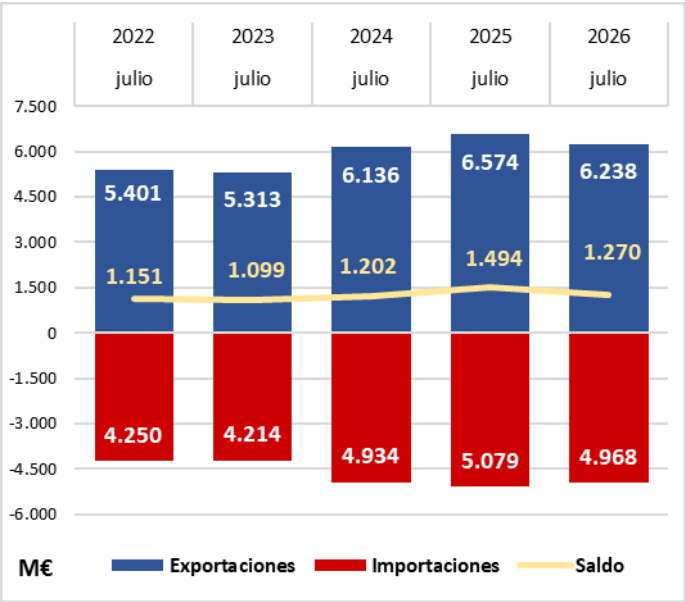

Gráfico 8.2 (en miles de toneladas)
Datos de exportaciones-importaciones-saldo del Sector Agroalimentario y Pesquero. Evolución meses de julio. 2022-2026.

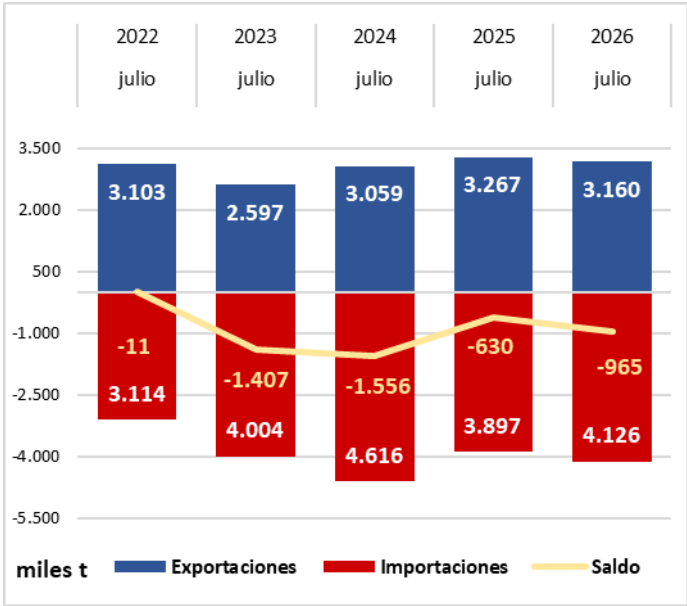

Gráfico 9.
Datos acumulados enero-julio 2026 de las exportaciones e importaciones de los principales capítulos del Sector Alimentario Agrario y Pesquero. En M€.

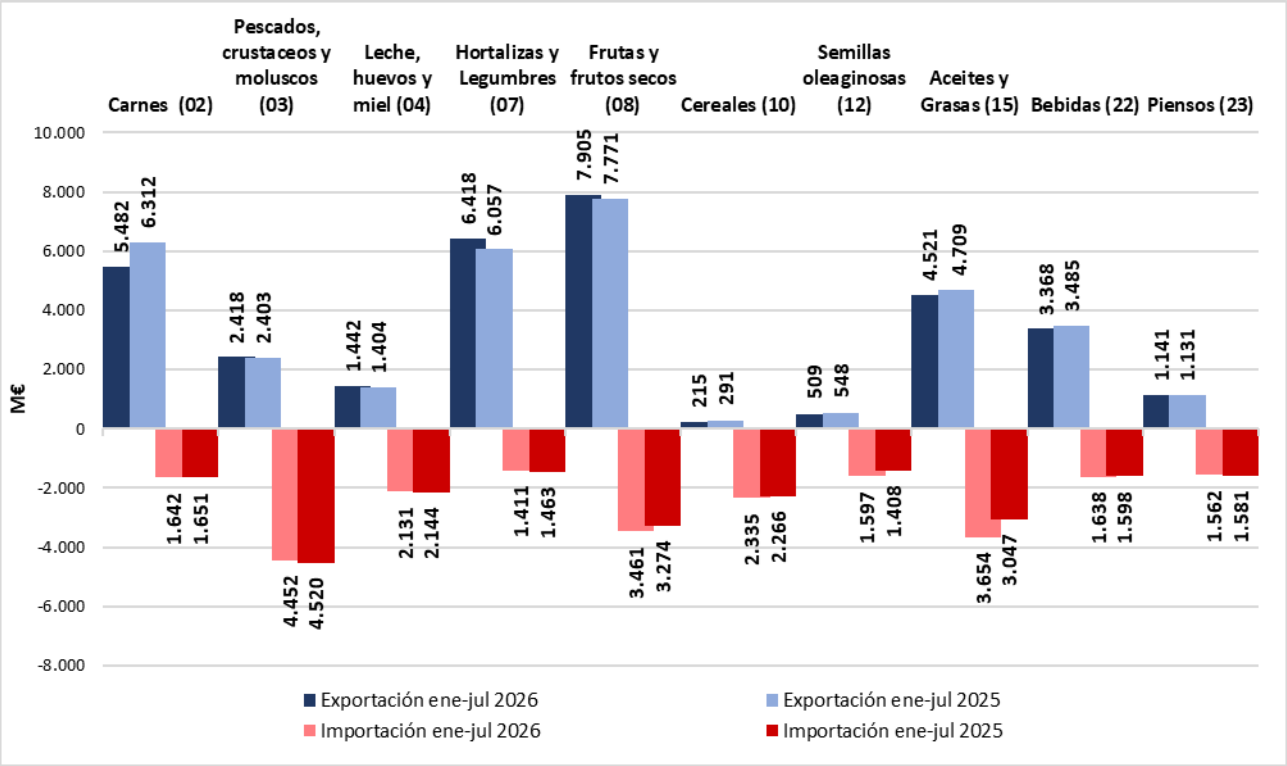

Tabla 6.
Datos acumulados marzo-julio 2026 y 2025 de las exportaciones e importaciones de los principales capítulos del Sector Alimentario Agrario y Pesquero. Diferencia y Variación. M€ y porcentaje.

Productos MAPA

Comparación en Millones de euros, acumulado en el periodo transcurrido del año seleccionado y el mismo periodo del año previo por productos.

Todos los países

Toda España

Exportaciones

Grupo	Diferencia	Variacion (%)	Valor año seleccionado	Valor año previo
Carnes	-829,9	-13,1 %	5.482	6.312
Pescados	14,8	0,6 %	2.418	2.403
Hortalizas y legumbres	361,6	6,0 %	6.418	6.057
Frutas	133,9	1,7 %	7.905	7.771
Cereales	-75,7	-26,0 %	215	291
Semillas oleaginosas	-38,9	-7,1 %	509	548
Aceites y grasas	-187,5	-4,0 %	4.521	4.709
Bebidas	-117,0	-3,4 %	3.368	3.485
Subproductos y piensos	9,6	0,8 %	1.141	1.131
Lácteos, huevos y miel	38,3	2,7 %	1.442	1.404
Preparaciones de carne y pescado	17,2	1,0 %	1.658	1.641
Otros	-404,2	-3,3 %	11.740	12.144
Total	**-1.077,7**	**-2,3 %**	**46.817**	**47.895**

Productos MAPA

Comparación en Millones de euros, acumulado en el periodo transcurrido del año seleccionado y el mismo periodo del año previo por productos.

Todos los países

Toda España

Importaciones

Grupo	Diferencia	Variacion (%)	Valor año seleccionado	Valor año previo
Carnes	-9,8	-0,6 %	1.642	1.651
Pescados	-68,3	-1,5 %	4.452	4.520
Hortalizas y legumbres	-52,4	-3,6 %	1.411	1.463
Frutas	186,9	5,7 %	3.461	3.274
Cereales	69,0	3,0 %	2.335	2.266
Semillas oleaginosas	189,3	13,4 %	1.597	1.408
Aceites y grasas	607,1	19,9 %	3.654	3.047
Bebidas	40,3	2,5 %	1.638	1.598
Subproductos y piensos	-19,4	-1,2 %	1.562	1.581
Lácteos, huevos y miel	-12,9	-0,6 %	2.131	2.144
Preparaciones de carne y pescado	-53,9	-4,2 %	1.236	1.290
Otros	-445,9	-4,1 %	10.413	10.859
Total	**430,0**	**1,2 %**	**35.531**	**35.101**

Ranking de productos del mes

Tabla 7.
Principales productos exportados e importados del mes .
Julio 2025 y 2026 en M€

Principales productos exportados del mes	julio 26 (M€)	julio 25 (M€)	Var. 26/25	TARIC	Principales productos importados del mes	julio 26 (M€)	julio 25 (M€)	Var. 26/25	TARIC
Aceite de oliva	406,7	463,2	-12,2%	1509	Moluscos	188,2	235,5	-20,1%	0307
Frutas de hueso	335,7	376,1	-10,7%	0809	Quesos y requesón	176,5	192,6	-8,3%	0406
Carne de porcino	335,3	463,7	-27,7%	0203	Café	159,4	227,7	-30,0%	0901
Vino y mosto	274,5	273,4	0,4%	2204	Crustáceos	135,0	125,8	7,3%	0306
Melones y sandias	254,9	232,0	9,9%	0807	Maíz	133,9	79,4	68,6%	1005
Productos de panadería , pastelería o galletería	201,1	198,3	1,4%	1905	Pescado fresco o refrigerado	118,8	139,9	-15,1%	0302
Preparaciones alimenticias	141,2	141,2	0,0%	2106	Conservas de pescado	118,1	103,6	14,0%	1604
Otras legumbres y hortalizas en conserva	137,5	149,4	-8,0%	2005	Trigo	117,9	77,2	52,7%	1001
Carne de bovino	132,9	136,5	-2,6%	0201	Preparaciones alimenticias	117,0	122,7	-4,7%	2106
Preparaciones para alimentación animal	131,5	130,8	0,5%	2309	Filetes y demás carne de pescado frescos, refrigerados o congelados	116,0	95,7	21,2%	0304
Conservas de pescado	128,8	130,9	-1,6%	1604	Grasas y aceites cocidos oxidados y deshidratados	110,6	99,2	11,4%	1518
Moluscos	122,4	118,4	3,4%	0307	Tortas de soja	108,1	87,9	22,9%	2304
Zumos	115,9	128,3	-9,7%	2009	Bebidas espirituosas	102,4	102,6	-0,2%	2208
Bebidas espirituosas	107,5	117,1	-8,2%	2208	Productos de panadería , pastelería o galletería	102,3	96,0	6,5%	1905
Otras hortalizas frescas (espárragos, pimientos, champiñones , aceitunas frescas , etc..)	103,9	100,4	3,5%	0709	Carne de bovino	101,3	96,9	4,6%	0201

Tabla 8.
Principales productos exportados e importados del mes . Julio 2025 y 2026 en Tn.
Ordenados según su valor y expresados en toneladas.

Principales productos exportados del mes	julio 25 (tn)	julio 24 (tn)	Var. 2026/24	TARIC	Principales productos importados del mes	julio 25 (tn)	julio 24 (tn)	Var. 2026/24	TARIC
Aceite de oliva	93.575	110.897	-15,6%	1509	Moluscos	41.582	43.774	-5,0%	0307
Frutas de hueso	220.978	209.120	5,7%	0809	Quesos y requesón	39.116	37.590	4,1%	0406
Carne de porcino	135.953	145.895	-6,8%	0203	Café	29.998	35.061	-14,4%	0901
Vino y mosto	171.307	184.061	-6,9%	2204	Crustáceos	20.458	17.506	16,9%	0306
Melones y sandias	353.180	324.202	8,9%	0807	Maíz	610.625	375.490	62,6%	1005
Productos de panadería , pastelería o galletería	68.760	66.538	3,3%	1905	Pescado fresco o refrigerado	19.575	23.435	-16,5%	0302
Preparaciones alimenticias	22.916	21.374	7,2%	2106	Conservas de pescado	22.571	20.015	12,8%	1604
Otras legumbres y hortalizas en conserva	61.545	66.358	-7,3%	2005	Trigo	536.011	336.067	59,5%	1001
Carne de bovino	18.077	17.807	1,5%	0201	Preparaciones alimenticias	22.765	23.139	-1,6%	2106
Preparaciones para alimentación animal	88.765	87.166	1,8%	2309	Filetes y demás carne de pescado frescos, refrigerados o congelados	20.113	18.483	8,8%	0304
Conservas de pescado	36.851	19.037	93,6%	1604	Grasas y aceites cocidos oxidados y deshidratados	94.287	99.012	-4,8%	1518
Moluscos	20.294	18.684	8,6%	0307	Tortas de soja	323.143	288.892	11,9%	2304
Zumos	85.507	98.265	-13,0%	2009	Bebidas espirituosas	19.910	20.445	-2,6%	2208
Bebidas espirituosas	31.230	29.449	6,0%	2208	Productos de panadería , pastelería o galletería	32.442	30.476	6,5%	1905
Otras hortalizas frescas (espárragos, pimientos, champiñones , aceitunas frescas , etc..)	59.495	61.551	-3,3%	0709	Carne de bovino	10.379	9.568	8,5%	0201

Tabla 9.
Primeros productos exportados con sus principales destinos.
Julio 2025 y 2026.

PRINCIPALES EXPORTACIONES.JULIO 26

PRODUCTO	PAÍS	2026(M€)	CUOTA (%)*	2025 (M€)	Var. 26/25
Aceite de oliva (15.09) **406,7 M€**	ITALIA	**113,4**	27,9%	136,0	**-16,6%**
	ESTADOS UNIDOS	**50,6**	12,4%	53,0	**-4,7%**
	FRANCIA	**36,7**	9,0%	36,1	**1,6%**
	PORTUGAL	**22,4**	5,5%	43,5	**-48,5%**
	REINO UNIDO	**17,6**	4,3%	18,3	**-3,5%**
Frutas de hueso (08.09) **335,7 M€**	ALEMANIA	**128,7**	38,4%	141,6	**-9,1%**
	REINO UNIDO	**38,1**	11,3%	35,2	**8,1%**
	FRANCIA	**35,9**	10,7%	41,1	**-12,6%**
	ITALIA	**24,1**	7,2%	29,2	**-17,7%**
	POLONIA	**21,4**	6,4%	24,6	**-12,9%**
Carne de porcino (02.03) **335,3 M€**	ITALIA	**39,7**	11,8%	53,8	**-26,3%**
	FRANCIA	**36,3**	10,8%	48,5	**-25,1%**
	PORTUGAL	**30,3**	9,0%	33,2	**-8,8%**
	COREA DEL SUR	**28,8**	8,6%	28,0	**2,7%**
	CHINA	**26,2**	7,8%	42,6	**-38,6%**
Vino y mosto (22.04) **274,5 M€**	ESTADOS UNIDOS	**29,5**	10,7%	23,6	**24,7%**
	ALEMANIA	**27,6**	10,1%	32,1	**-13,8%**
	REINO UNIDO	**27,6**	10,1%	25,3	**9,1%**
	FRANCIA	**18,7**	6,8%	23,8	**-21,6%**
	PAISES BAJOS	**13,9**	5,1%	14,9	**-6,9%**
Melones y sandias (08.07) **254,9 M€**	ALEMANIA	**96,7**	37,9%	87,6	**10,4%**
	FRANCIA	**48,3**	18,9%	44,5	**8,5%**
	REINO UNIDO	**36,9**	14,5%	28,3	**30,5%**
	PAISES BAJOS	**16,8**	6,6%	16,2	**3,9%**
	SUECIA	**7,5**	2,9%	7,7	**-2,1%**
Productos de panadería , pastelería o galletería (19.05) **201,1 M€**	PORTUGAL	**38,8**	19,3%	37,1	**4,4%**
	FRANCIA	**30,4**	15,1%	33,8	**-10,0%**
	REINO UNIDO	**17,1**	8,5%	17,5	**-2,2%**
	ALEMANIA	**14,2**	7,1%	14,3	**-0,5%**
	ITALIA	**12,8**	6,3%	12,0	**6,6%**
Preparaciones alimenticias (21.06) **141,2 M€**	FRANCIA	**24,2**	17,1%	22,6	**6,8%**
	PORTUGAL	**14,1**	10,0%	12,3	**14,5%**
	ALEMANIA	**7,4**	5,2%	13,4	**-44,7%**
	ESTADOS UNIDOS	**7,1**	5,1%	6,3	**13,1%**
	ITALIA	**6,8**	4,8%	4,8	**42,3%**
Otras legumbres y hortalizas en conserva (20.05) **137,5 M€**	ESTADOS UNIDOS	**20,7**	15,1%	18,4	**12,6%**
	FRANCIA	**18,8**	13,7%	24,8	**-24,0%**
	REINO UNIDO	**13,7**	9,9%	13,5	**1,3%**
	ITALIA	**12,2**	8,9%	14,7	**-16,9%**
	ALEMANIA	**8,1**	5,9%	8,5	**-5,5%**
Carne de bovino (02.01) **132,9 M€**	PORTUGAL	**35,5**	26,7%	39,7	**-10,5%**
	ITALIA	**28,9**	21,8%	29,7	**-2,6%**
	GRECIA	**15,7**	11,8%	13,7	**14,5%**
	FRANCIA	**14,5**	10,9%	14,7	**-1,4%**
	ARGELIA	**12,9**	9,7%	10,0	**29,8%**
Preparaciones para alimentación animal (23.09) **131,5 M€**	PORTUGAL	**23,0**	17,5%	24,2	**-5,2%**
	FRANCIA	**16,9**	12,8%	17,9	**-5,9%**
	ITALIA	**10,6**	8,0%	10,7	**-1,1%**
	ALEMANIA	**7,9**	6,0%	8,2	**-2,7%**
	CHILE	**5,4**	4,1%	4,2	**29,1%**
Conservas de pescado (16.04) **128,8 M€**	ITALIA	**44,5**	34,5%	46,7	**-4,7%**
	FRANCIA	**30,1**	23,4%	34,2	**-11,9%**
	PORTUGAL	**15,8**	12,2%	18,5	**-14,8%**
	ESTADOS UNIDOS	**4,3**	3,3%	2,5	**75,0%**
	ALEMANIA	**3,7**	2,8%	3,3	**9,5%**
Moluscos (03.07) **122,4 M€**	ITALIA	**46,6**	38,0%	49,5	**-5,9%**
	PORTUGAL	**13,8**	11,3%	15,3	**-9,8%**
	FRANCIA	**13,2**	10,8%	15,4	**-14,0%**
	ESTADOS UNIDOS	**8,2**	6,7%	7,7	**6,4%**
	CROACIA	**5,9**	4,8%	3,2	**86,6%**
Zumos (20.09) **115,9 M€**	FRANCIA	**25,2**	21,7%	31,7	**-20,6%**
	REINO UNIDO	**15,4**	13,3%	13,5	**14,3%**
	ALEMANIA	**8,3**	7,1%	8,5	**-2,7%**
	PORTUGAL	**8,2**	7,1%	7,7	**7,0%**
	ESTADOS UNIDOS	**8,1**	7,0%	6,4	**26,9%**
Bebidas espirituosas (22.08) **107,5 M€**	FILIPINAS	**16,0**	14,9%	19,2	**-16,5%**
	ALEMANIA	**10,5**	9,8%	9,8	**6,7%**
	PORTUGAL	**6,9**	6,4%	6,1	**13,3%**
	ITALIA	**5,6**	5,2%	6,6	**-15,4%**
	MEXICO	**5,4**	5,1%	10,2	**-46,7%**
Otras hortalizas frescas (espárragos, pimientos, champiñones , aceitunas frescas , etc...) (07.09) **103,9 M€**	ALEMANIA	**33,3**	32,0%	33,0	**0,8%**
	FRANCIA	**26,1**	25,2%	24,3	**7,4%**
	REINO UNIDO	**12,9**	12,4%	10,5	**23,3%**
	PORTUGAL	**7,6**	7,3%	7,0	**7,9%**
	PAISES BAJOS	**3,6**	3,4%	4,0	**-11,6%**

(*) Sobre el total de ese exportado de ese producto.

Tabla 10.
Primeros productos importados con sus principales procedencias.
Julio 2025 y 2026.

PRINCIPALES IMPORTACIONES. JULIO 26

PRODUCTO	PAÍS	2026(M€)	CUOTA (%)*	2025 (M€)	Var. 26/25
Moluscos (03.07) 188,2 M€	MARRUECOS	**38,3**	20,3%	44,7	**-14,4%**
	ISLAS MALVINA	**30,8**	16,4%	27,9	**10,4%**
	PERU	**15,1**	8,0%	34,5	**-56,3%**
	INDIA	**13,5**	7,2%	11,2	**21,0%**
	MAURITANIA	**13,5**	7,2%	37,8	**-64,3%**
Quesos y requesón (04.06) 176,5 M€	ITALIA	**43,0**	24,4%	37,1	**15,9%**
	PAISES BAJOS	**38,3**	21,7%	39,1	**-2,1%**
	FRANCIA	**32,0**	18,1%	32,0	**-0,0%**
	ALEMANIA	**26,1**	14,8%	37,1	**-29,6%**
	DINAMARCA	**8,8**	5,0%	12,0	**-27,1%**
Café (09.01) 159,4 M€	VIETNAM	**45,3**	28,4%	75,8	**-40,3%**
	BRASIL	**23,3**	14,6%	42,1	**-44,7%**
	FRANCIA	**14,3**	9,0%	18,9	**-24,4%**
	ALEMANIA	**11,5**	7,2%	13,3	**-13,7%**
	COLOMBIA	**9,5**	6,0%	15,0	**-36,3%**
Crustáceos (03.06) 135,0 M€	ECUADOR	**50,4**	37,3%	41,2	**22,3%**
	ARGENTINA	**18,0**	13,3%	6,8	**164,4%**
	MARRUECOS	**8,8**	6,5%	9,9	**-11,1%**
	CANADA	**8,4**	6,2%	13,0	**-35,7%**
	CHINA	**8,0**	6,0%	8,4	**-4,0%**
Maíz (10.05) 133,9 M€	ESTADOS UNIDOS	**59,9**	44,8%	21,8	**174,4%**
	UCRANIA	**41,2**	30,7%	0,0	**-**
	FRANCIA	**20,4**	15,3%	25,1	**-18,7%**
	ARGENTINA	**8,6**	6,4%	0,0	**17295,0%**
	PORTUGAL	**2,1**	1,6%	1,2	**81,3%**
Pescado fresco o refrigerado (03.02) 118,8 M€	SUECIA	**23,0**	19,3%	23,6	**-2,5%**
	NORUEGA	**19,1**	16,1%	26,3	**-27,2%**
	GRECIA	**14,1**	11,9%	18,9	**-25,4%**
	FRANCIA	**13,2**	11,1%	22,3	**-40,8%**
	PORTUGAL	**13,0**	11,0%	11,8	**11,0%**
Conservas de pescado (16.04) 118,1 M€	ECUADOR	**41,9**	35,5%	31,4	**33,5%**
	MARRUECOS	**20,0**	16,9%	13,3	**50,0%**
	PORTUGAL	**13,5**	11,5%	16,3	**-17,1%**
	PAPUA-NUEVA GUINEA	**7,7**	6,5%	6,1	**26,2%**
	FILIPINAS	**4,5**	3,8%	3,7	**20,7%**
Trigo (10.01) 117,9 M€	FRANCIA	**48,1**	40,8%	27,0	**78,0%**
	BULGARIA	**25,9**	22,0%	7,9	**230,1%**
	ALEMANIA	**14,2**	12,1%	0,2	**-**
	LITUANIA	**8,7**	7,3%	0,0	**-**
	RUMANIA	**7,5**	6,3%	0,0	**-**
Preparaciones alimenticias (21.06) 117,0 M€	FRANCIA	**19,1**	16,3%	20,0	**-4,7%**
	ITALIA	**18,2**	15,5%	16,9	**7,3%**
	ALEMANIA	**16,6**	14,2%	16,4	**1,2%**
	PAISES BAJOS	**15,4**	13,2%	17,5	**-12,0%**
	BELGICA	**7,2**	6,1%	7,4	**-3,8%**
Filetes y demás carne de pescado frescos, refrigerados o congelados (03.04) 116,0 M€	CHINA	**18,1**	15,6%	13,1	**38,2%**
	NAMIBIA	**11,4**	9,8%	14,4	**-20,7%**
	ARGENTINA	**10,4**	9,0%	5,2	**101,2%**
	ISLANDIA	**9,1**	7,8%	5,4	**67,4%**
	ECUADOR	**7,0**	6,0%	4,3	**61,7%**
Grasas y aceites cocidos oxidados y deshidratados (15.18) 110,6 M€	ITALIA	**21,7**	19,6%	0,6	**-**
	CHINA	**21,6**	19,5%	43,2	**-50,0%**
	PAISES BAJOS	**18,4**	16,6%	15,5	**19,1%**
	REINO UNIDO	**9,6**	8,7%	5,0	**93,6%**
	PORTUGAL	**9,1**	8,3%	3,3	**172,8%**
Tortas de soja (23.04) 108,1 M€	BRASIL	**95,8**	88,6%	55,8	**71,7%**
	ESTADOS UNIDOS	**7,9**	7,3%	0,0	**-**
	PARAGUAY	**2,9**	2,7%	0,0	**-**
	PORTUGAL	**0,6**	0,5%	0,1	**540,7%**
	TOGO	**0,4**	0,4%	1,2	**-66,3%**
Bebidas espirituosas (22.08) 102,4 M€	REINO UNIDO	**23,5**	22,9%	30,1	**-22,0%**
	ESTADOS UNIDOS	**13,3**	13,0%	13,1	**1,7%**
	MEXICO	**12,2**	12,0%	5,4	**126,4%**
	FRANCIA	**10,6**	10,3%	10,6	**-0,6%**
	PAISES BAJOS	**8,2**	8,0%	10,6	**-23,0%**
Productos de panadería , pastelería o galletería (19.05) 102,3 M€	ALEMANIA	**20,6**	20,1%	17,0	**21,0%**
	ITALIA	**17,4**	17,0%	15,6	**11,2%**
	FRANCIA	**15,0**	14,7%	13,7	**9,6%**
	PORTUGAL	**14,4**	14,1%	13,1	**10,1%**
	BELGICA	**11,3**	11,0%	11,2	**0,2%**
Carne de bovino (02.01) 101,3 M€	PAISES BAJOS	**30,1**	29,7%	27,5	**9,4%**
	ALEMANIA	**13,3**	13,1%	13,5	**-1,6%**
	POLONIA	**12,2**	12,1%	13,7	**-10,4%**
	ITALIA	**10,0**	9,8%	10,5	**-5,5%**
	URUGUAY	**5,9**	5,8%	1,9	**205,1%**

(*) Sobre el total de ese exportado de ese producto.

Ranking de países del mes

Tabla 11.
Principales destinos y orígenes del mes.
Julio 2025 y 2026.

DESTINOS DE LAS EXPORTACIONES						ORIGEN DE LAS IMPORTACIONES					
	Julio 2026		Julio 2025				Julio 2026		Julio 2025		
UE27	M€	Cuota*	M€	Cuota	Var.(M€) 26/25	UE27	M€	Cuota*	M€	Cuota	Var.(M€) 26/25
FRANCIA	974	23,6%	1059	24,1%	-8,0%	FRANCIA	553	21,4%	606	22,4%	-8,7%
PORTUGAL	719	17,4%	775	17,6%	-7,2%	PAISES BAJOS	405	15,6%	423	15,6%	-4,1%
ALEMANIA	661	16,0%	702	16,0%	-5,8%	ALEMANIA	320	12,3%	344	12,7%	-7,0%
ITALIA	656	15,9%	739	16,8%	-11,3%	PORTUGAL	305	11,8%	329	12,2%	-7,4%
PAISES BAJOS	231	5,6%	230	5,3%	0,2%	ITALIA	301	11,6%	292	10,8%	3,2%
Total UE27	4.121	66%	4.389	67%	-6,1%	Total UE27	2.591	52,2%	2.701	53,2%	-4,1%
PPTT	M€	Cuota*	M€	Cuota	Var.(M€) 25/24	PPTT	M€	Cuota*	M€	Cuota	Var.(M€) 25/24
REINO UNIDO	386	18,2%	389	17,8%	-0,8%	BRASIL	253	10,6%	280	11,8%	-9,7%
ESTADOS UNIDOS	301	14,2%	289	13,2%	4,2%	ESTADOS UNIDOS	206	8,7%	157	6,6%	31,7%
CHINA	127	6,0%	163	7,4%	-21,9%	MARRUECOS	152	6,4%	133	5,6%	13,7%
MARRUECOS	100	4,7%	102	4,7%	-2,0%	CHINA	146	6,1%	167	7,0%	-12,8%
COREA DEL SUR	79	3,8%	76	3,5%	4,1%	UCRANIA	129	5,4%	85	3,6%	53,0%
Total PPTT	2.117	34%	2.184	33%	-3,1%	Total PPTT	2.377	47,8%	2.378	46,8%	0,0%

(*) En el caso de los países, el cálculo se ha realizado sobre el total de la UE27 o PPT+UK según corresponda. Las cuotas del Total UE27 y Total PPTT+UK lo son sobre el total de las importaciones o exportaciones con el mundo.

Tabla 12 de 4 gráficos.
Evolución exportaciones e importaciones de productos AAP en 5 últimos años móviles de los 5 principales países de UE27 y PPT. Último mes : julio 2026. En M€ y porcentajes.

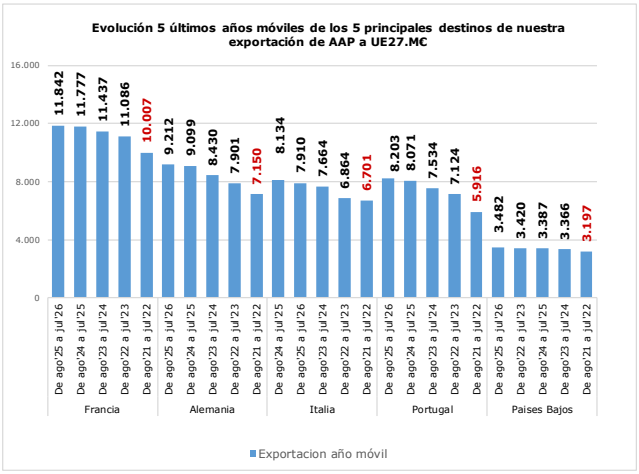

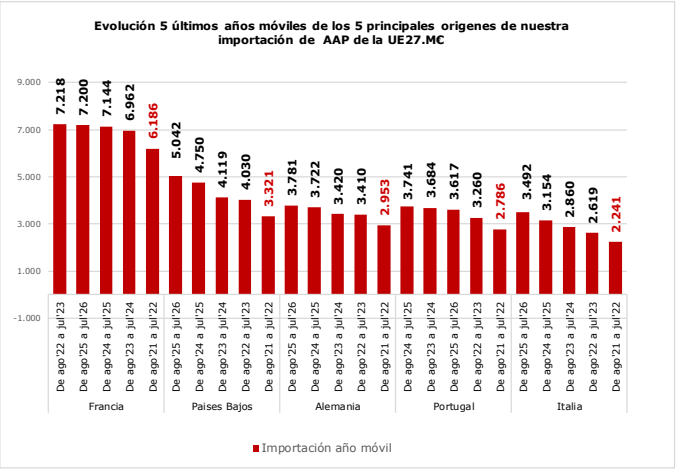

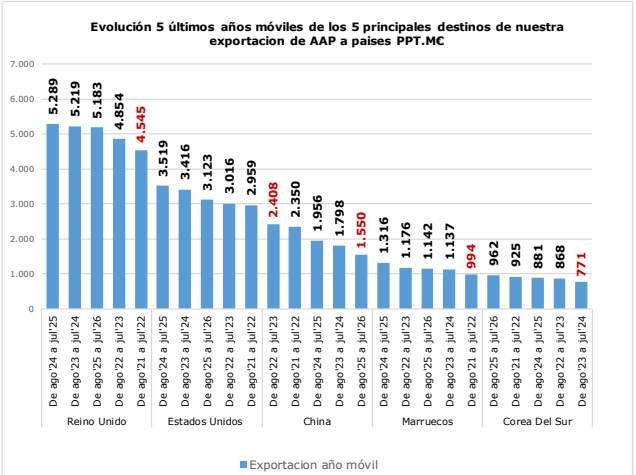

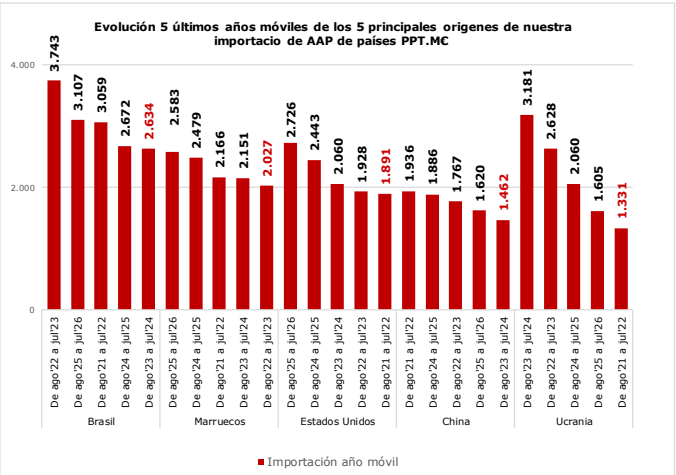

Tabla 13.
Primeros destinos de las exportaciones con sus principales productos.
Julio 2025 y 2026.

PRINCIPALES DESTINOS DE LAS EXPORTACIONES.JULIO 26

UNIÓN EUROPEA						
PAÍS	PRODUCTO	2026 (M€)	CUOTA (%)*	2025 (M€)	Var. 26/25	CÓDIGO
FRANCIA 974 M€	Melones y sandias	48,3	5,0%	44,5	**8,5%**	0807
	Aceite de oliva	36,7	3,8%	36,1	**1,6%**	1509
	Carne de porcino	36,3	3,7%	48,5	**-25,1%**	0203
	Frutas de hueso	35,9	3,7%	41,1	**-12,6%**	0809
	Productos de panadería , pastelería o galletería	30,4	3,1%	33,8	**-10,0%**	1905
PORTUGAL 719 M€	Productos de panadería , pastelería o galletería	38,8	5,4%	37,1	**4,4%**	1905
	Carne de bovino	35,5	4,9%	39,7	**-10,5%**	0201
	Carne de porcino	30,3	4,2%	33,2	**-8,8%**	0203
	Preparaciones para alimentación animal	23,0	3,2%	24,2	**-5,2%**	2309
	Bebidas refrescantes	22,5	3,1%	28,6	**-21,2%**	2202
ALEMANIA 661 M€	Frutas de hueso	128,7	19,5%	141,6	**-9,1%**	0809
	Melones y sandias	96,7	14,6%	87,6	**10,4%**	0807
	Otras hortalizas frescas (espárragos, pimientos, champiñones , aceitunas frescas , etc..)	33,3	5,0%	33,0	**0,8%**	0709
	Cítricos	32,7	4,9%	33,0	**-1,0%**	0805
	Vino y mosto	27,6	4,2%	32,1	**-13,8%**	2204
ITALIA 656 M€	Aceite de oliva	113,4	17,3%	136,0	**-16,6%**	1509
	Moluscos	46,6	7,1%	49,5	**-5,9%**	0307
	Conservas de pescado	44,5	6,8%	46,7	**-4,7%**	1604
	Carne de porcino	39,7	6,0%	53,8	**-26,3%**	0203
	Carne de bovino	28,9	4,4%	29,7	**-2,6%**	0201
PAISES BAJOS 231 M€	Melones y sandias	16,8	7,3%	16,2	**3,9%**	0807
	Vino y mosto	13,9	6,0%	14,9	**-6,9%**	2204
	Frutas de hueso	13,5	5,8%	13,9	**-2,8%**	0809
	Carne de bovino	8,7	3,8%	10,9	**-20,1%**	0201
	Frutos conservados de otro modo	8,3	3,6%	7,9	**5,2%**	2008

PAÍSES TERCEROS						
PAÍS	PRODUCTO	2026 (M€)	CUOTA (%)*	2025 (M€)	Var. 26/25	CÓDIGO
REINO UNIDO 386 M€	Frutas de hueso	38,1	9,9%	35,2	**8,1%**	0809
	Melones y sandias	36,9	9,6%	28,3	**30,5%**	0807
	Vino y mosto	27,6	7,2%	25,3	**9,1%**	2204
	Aceite de oliva	17,6	4,6%	18,3	**-3,5%**	1509
	Productos de panadería , pastelería o galletería	17,1	4,4%	17,5	**-2,2%**	1905
ESTADOS UNIDOS DE AMERICA 301 M€	Aceite de oliva	50,6	16,8%	53,0	**-4,7%**	1509
	Vino y mosto	29,5	9,8%	23,6	**24,7%**	2204
	Otras legumbres y hortalizas en conserva	20,7	6,9%	18,4	**12,6%**	2005
	Artículos de confitería sin cacao	14,8	4,9%	16,1	**-8,0%**	1704
	Las demás grasas y aceites vegetales	13,3	4,4%	14,3	**-7,0%**	1515
CHINA 127 M€	Carne de porcino	26,2	20,6%	42,6	**-38,6%**	0203
	Despojos comestibles de bovino, porcino, ovino y caprino	25,0	19,7%	40,8	**-38,7%**	0206
	Aceite de oliva	10,6	8,4%	16,3	**-35,0%**	1509
	Cerveza	9,8	7,7%	4,5	**118,5%**	2203
	Pescado congelado	7,7	6,1%	13,0	**-40,3%**	0303
MARRUECOS 100 M€	Aceite de soja	20,8	20,8%	0,0	**-**	1507
	Productos de panadería , pastelería o galletería	9,4	9,3%	6,8	**38,0%**	1905
	Bebidas refrescantes	4,9	4,9%	4,6	**6,0%**	2202
	Moluscos	4,7	4,7%	5,0	**-4,8%**	0307
	Preparaciones para alimentación animal	3,7	3,7%	3,5	**5,9%**	2309
COREA DEL SUR 79 M€	Carne de porcino	28,8	36,2%	28,0	**2,7%**	0203
	Aceite de oliva	10,4	13,1%	16,6	**-37,1%**	1509
	Zumos	4,5	5,6%	4,4	**2,3%**	2009
	Vino y mosto	2,8	3,5%	1,6	**72,2%**	2204
	Paja y cascabillo de cereales, en bruto, incluso picados, molidos o en «pellets»	2,6	3,3%	0,6	**333,9%**	1213

(*) Sobre el total de productos agroalimentarios exportados de ese país.

Tabla 14.
Primeras procedencias de las importaciones con sus principales productos.
Julio 2025 y 2026.

PRINCIPALES ORIGENES DE LAS IMPORTACIONES. JULIO 26

UNIÓN EUROPEA

PAÍS	PRODUCTO	2026 (M€)	CUOTA (%)*	2025 (M€)	Var. 26/25	CÓDIGO
FRANCIA 621 M€	Trigo	40,9	6,6%	22,8	**79,6%**	1001
	Café	39,1	6,3%	18,1	**116,2%**	0901
	Quesos y requesón	30,4	4,9%	29,6	**2,9%**	0406
	Preparaciones para alimentación animal	28,6	4,6%	25,9	**10,4%**	2309
	Azúcar de caña o remolacha	26,4	4,2%	28,4	**-7,1%**	1701
PAISES BAJOS 403 M€	Quesos y requesón	34,6	8,6%	41,1	**-15,8%**	0406
	Semillas, frutos y esporas para siembra	31,8	7,9%	17,6	**81,0%**	1209
	Carne de bovino	28,5	7,1%	28,3	**0,9%**	0201
	Grasas y aceites cocidos oxidados y deshidratados	18,1	4,5%	0,6	**-**	1518
	Preparaciones para alimentación animal	17,0	4,2%	14,2	**19,4%**	2309
ALEMANIA 340 M€	Quesos y requesón	33,7	9,9%	38,7	**-12,7%**	0406
	Preparaciones alimenticias	20,5	6,0%	16,7	**22,7%**	2106
	Productos de panadería , pastelería o galletería	20,4	6,0%	16,2	**25,6%**	1905
	Salvados, moyuelos y demás residuos del cernido, de la molienda o de otros tratamientos de los cereales o de las leguminosas	16,6	4,9%	18,4	**-9,8%**	2302
	Bebidas refrescantes	13,3	3,9%	6,8	**96,3%**	2202
ITALIA 304 M€	Quesos y requesón	36,9	12,2%	31,0	**18,9%**	0406
	Pastas alimenticias	17,1	5,6%	16,1	**6,6%**	1902
	Productos de panadería , pastelería o galletería	16,1	5,3%	14,9	**8,3%**	1905
	Grasas y aceites cocidos oxidados y deshidratados	15,1	5,0%	0,4	**-**	1518
	Preparaciones alimenticias	14,3	4,7%	15,5	**-7,7%**	2106
PORTUGAL 303 M€	Aceite de oliva	20,0	6,6%	23,7	**-15,5%**	1509
	Frutos rojos, kiwi y caqui	17,3	5,7%	15,2	**13,9%**	0810
	Tomates frescos o refrigerados	15,8	5,2%	13,2	**19,8%**	0702
	Grasas y aceites cocidos oxidados y deshidratados	12,9	4,3%	4,1	**213,3%**	1518
	Pescado fresco o refrigerado	11,3	3,7%	9,1	**24,5%**	0302

PAÍSES TERCEROS

PRODUCTO	PAÍS	2026 (M€)	CUOTA (%)*	2025 (M€)	Var. 26/25	CÓDIGO
BRASIL 370 M€	Habas de soja	141,4	38,3%	73,8	**91,7%**	1201
	Tortas de soja	64,9	17,6%	30,3	**114,2%**	2304
	Azúcar de caña o remolacha	60,8	16,5%	11,4	**432,7%**	1701
	Café	38,3	10,4%	35,4	**8,2%**	0901
	Zumos	16,9	4,6%	3,5	**382,2%**	2009
ESTADOS UNIDOS DE AMERICA 214 M€	Maíz	90,0	42,1%	29,9	**201,4%**	1005
	Frutos secos	48,2	22,5%	61,2	**-21,3%**	0802
	Subproductos de almidón y pulpa de remolacha	20,6	9,6%	3,3	**522,9%**	2303
	Bebidas espirituosas	12,5	5,8%	12,1	**3,5%**	2208
	Alcohol etílico y aguardiente	11,1	5,2%	7,1	**56,7%**	2207
MARRUECOS 177 M€	Moluscos	44,1	24,9%	34,0	**29,6%**	0307
	Conservas de pescado	14,7	8,3%	10,6	**38,2%**	1604
	Melones y sandias	14,3	8,0%	21,4	**-33,4%**	0807
	Crustáceos	14,0	7,9%	8,6	**63,2%**	0306
	Otras hortalizas frescas (espárragos, pimientos, champiñones , aceitunas frescas , etc..)	13,5	7,6%	12,3	**9,9%**	0709
UCRANIA 131 M€	Aceite de girasol	91,6	69,9%	36,1	**154,2%**	1512
	Maíz	20,5	15,6%	19,3	**6,0%**	1005
	Trigo	7,1	5,4%	2,6	**175,4%**	1001
	Huevos de ave con cáscara, frescos, conservados o cocidos	4,1	3,2%	4,2	**-1,6%**	0407
	Leguminosas grano	3,1	2,4%	0,0	**-**	0713
CHINA 126 M€	Filetes y demás carne de pescado frescos, refrigerados o congelados	16,7	13,3%	14,6	**14,6%**	0304
	Pimienta	10,7	8,5%	11,4	**-6,4%**	0904
	Jugos y extractos vegetales	9,5	7,6%	9,5	**0,7%**	1302
	Crustáceos	9,5	7,6%	8,2	**16,3%**	0306
	Grasas y aceites cocidos oxidados y deshidratados	9,0	7,1%	39,6	**-77,3%**	1518

(*) Sobre el total de productos agroalimentarios importados de ese país.

Análisis de los principales grupos de ámbito MAPA

DESTINOS DE LA EXPORTACIÓN

	66,1%		33,9%		
JULIO 2026	-6,1%	4.121 M€	-3,1%	2.117 M€	JULIO 2026
AÑO MÓVIL	0,9%	52.374 M€	-6,1%	24.592 M€	AÑO MÓVIL
	UE-27		PPTT		

EXPORTACIONES A UE-27

JULIO 2026. Porcentaje respecto al total

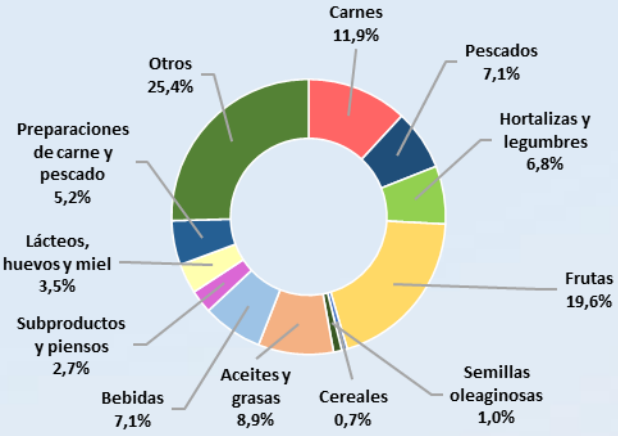

CARNES (02)	489,95	M€	▼	-11,8%
PESCADOS, MOL. Y CR. (03)	294,07	M€	▲	1,0%
LACTEOS, HUEVOS Y MIEL (04)	145,87	M€	▼	-0,6%
HORTALIZAS Y LEGUMBR. (07)	280,91	M€	▼	-4,7%
FRUTAS (08)	808,04	M€	▼	-4,2%
CEREALES (10)	27,22	M€	▼	-25,6%
SEMILLAS OLEAG. (12)	39,89	M€	▼	-34,1%
ACEITES Y GR. (15)	366,11	M€	▼	-12,5%
PREPARACIONES C y P. (16)	215,15	M€	▼	-3,1%
BEBIDAS (22)	292,62	M€	▼	-0,9%
PIENSOS (23)	112,78	M€	▼	-2,8%

EXPORTACIONES A PPTT

JULIO 2026. Porcentaje respecto al total

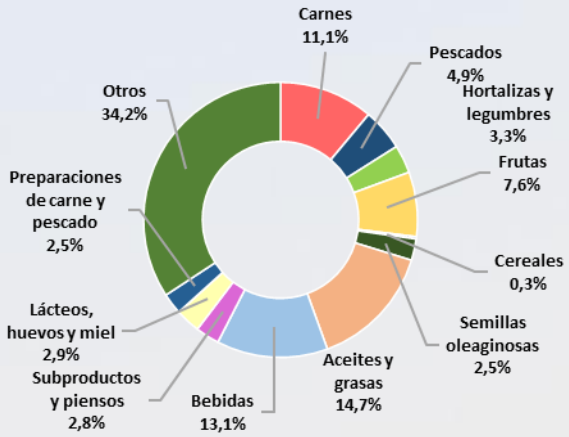

CARNES (02)	235,39	M€	▼	-28,9%
PESCADOS, MOL. Y CR. (03)	104,70	M€	▲	18,5%
LACTEOS, HUEVOS Y MIEL (04)	62,07	M€	▼	-8,7%
HORTALIZAS Y LEGUMBR. (07)	70,20	M€	▼	-10,1%
FRUTAS (08)	160,69	M€	▲	10,1%
CEREALES (10)	5,63	M€	▼	-31,8%
SEMILLAS OLEAG. (12)	53,24	M€	▼	-2,4%
ACEITES Y GR. (15)	311,22	M€	▲	6,2%
PREPARACIONES C y P. (16)	52,42	M€	▲	1,7%
BEBIDAS (22)	277,97	M€	▲	2,1%
PIENSOS (23)	59,69	M€	▲	10,1%

IMPORTACIONES DESDE LA UE -27

JULIO 2026. Porcentaje respecto al total

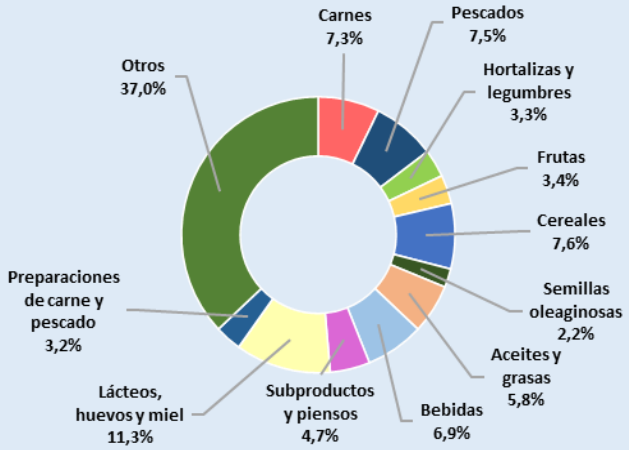

CARNES (02)	188,16	M€	▼	-10,5%
PESCADOS, MOL. Y CR. (03)	193,12	M€	▼	-7,8%
LACTEOS, HUEVOS Y MIEL (04)	292,40	M€	▼	-5,3%
HORTALIZAS Y LEGUMBR. (07)	84,52	M€	▼	-17,4%
FRUTAS (08)	87,39	M€	▼	-10,7%
CEREALES (10)	198,13	M€	▲	62,8%
SEMILLAS OLEAG. (12)	56,72	M€	▲	10,7%
ACEITES Y GR. (15)	150,70	M€	▼	-9,1%
PREPARACIONES C y P. (16)	81,68	M€	▲	7,0%
BEBIDAS (22)	178,45	M€	▼	-2,3%
PIENSOS (23)	121,81	M€	▲	8,0%

IMPORTACIONES DESDE PPTT

JULIO 2026. Porcentaje respecto al total

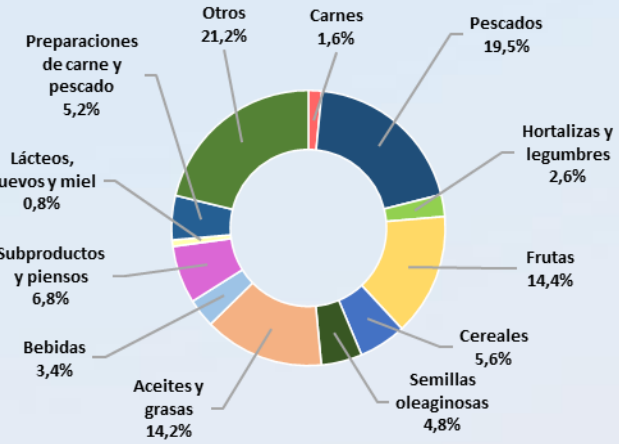

CARNES (02)	37,49	M€	▲	36,3%
PESCADOS, MOL. Y CR. (03)	463,99	M€	▼	-3,6%
LACTEOS, HUEVOS Y MIEL (04)	17,93	M€	▲	30,5%
HORTALIZAS Y LEGUMBR. (07)	61,20	M€	▼	-6,3%
FRUTAS (08)	342,04	M€	▲	2,3%
CEREALES (10)	133,11	M€	▲	14,1%
SEMILLAS OLEAG. (12)	115,04	M€	▼	-23,1%
ACEITES Y GR. (15)	337,39	M€	▲	10,4%
PREPARACIONES C y P. (16)	123,63	M€	▲	21,3%
BEBIDAS (22)	80,50	M€	▼	-15,1%
PIENSOS (23)	161,22	M€	▲	18,3%

NOTA: en el presente título, incluyendo los apartados de grupos de productos, toda referencia a Unión Europea corresponde a la nueva configuración de 27 miembros, sin el Reino Unido, que pasa a estar incluido en el grupo de países terceros.

Carnes (02)

En este grupo se analizan los productos comprendidos en el capítulo 02 del TARIC, correspondiente a Carne y despojos comestibles. Por tanto, no se han incluido productos como las grasas y mantecas, que se clasifican principalmente en el capítulo 15. Para obtener información sobre los mismos se puede consultar el Anexo que acompaña al informe.

El grupo **Carnes** es un grupo exportador cuyo saldo sigue una tendencia claramente decreciente.

Gráfico 10.
Evolución del comercio exterior grupo Carnes
Años 2024, 2025 y 2026. M€

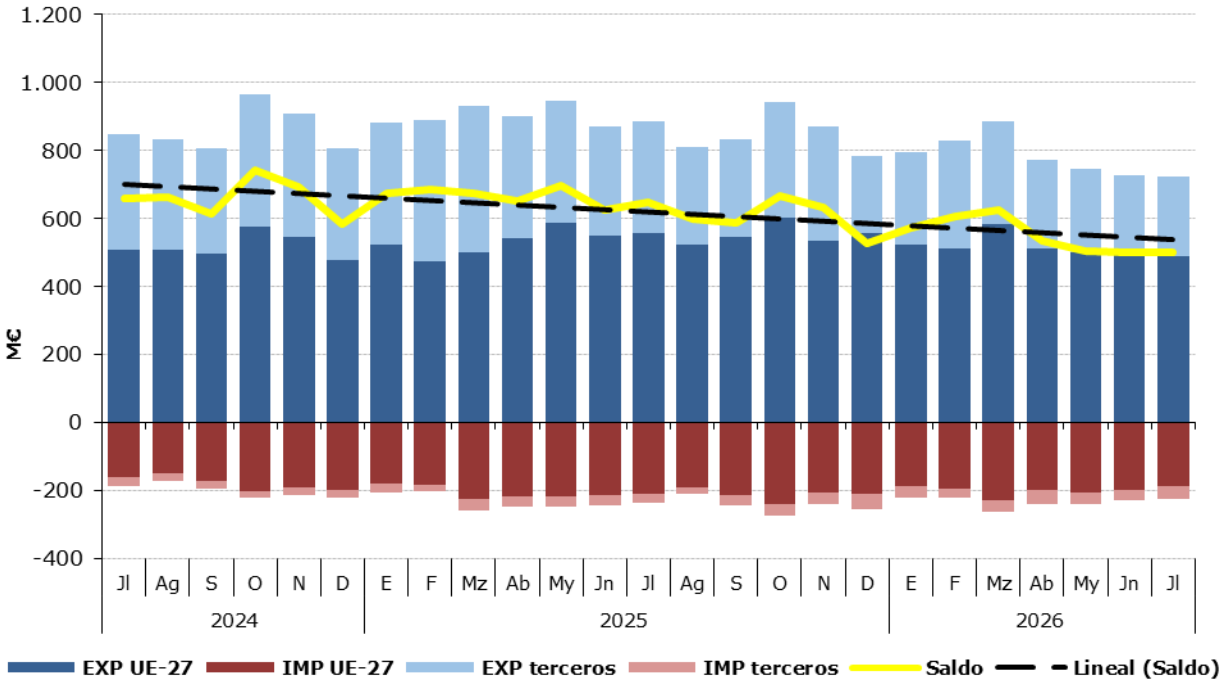

Tabla 15
Variación Interanual del Grupo Carnes.
Julio 2026.

Carnes (02)		M€			t		€/kg	
		julio 2026	(%) Sobre Total	Var. julio 2026/2025	julio 2026	Var. julio 2026/2025	julio 2026	Var. julio 2026/2025
EXP	Total	725,34		-18,2%	242.173	-6,3%	3,00	-12,6%
	UE-27	489,95	**68%**	-11,8%	141.967	0,4%	3,45	-12,1%
	PPTT	235,39	**32%**	-28,9%	100.206	-14,5%	2,35	-16,9%
IMP	Total	225,65		-5,1%	52.614	2,5%	4,29	-7,4%
	UE-27	188,16	**83%**	-10,5%	45.083	-4,4%	4,17	-6,4%
	PPTT	37,49	**17%**	36,3%	7.531	79,1%	4,98	-23,9%
Saldo		499,69		-23,0%	189.559	-8,5%		

Tabla 16.
Distribución del comercio exterior grupo Carne.
Total, UE y Países Terceros.
Julio 2026.

	JULIO 2026	Exportaciones		Importaciones		Saldo (Exp-Imp)		Precio Medio (€/kg)	
		Valor M€	Peso t	Valor M€	Peso t	Valor M€	Peso t	Exportado	Importado
TOTAL	CARNES	**725,3**	**242.173**	**225,7**	**52.614**	**499,7**	**189.559**	**3,00**	**4,29**
	Carnes de Porcino	391,5	184.951	24,1	13.252	367,4	171.700	2,12	1,82
	Carnes de Bovino	163,5	23.764	127,0	14.372	36,5	9.392	6,88	8,84
	Carnes de aves	58,0	20.193	54,6	18.076	3,4	2.117	2,87	3,02
	Otras carnes	112,3	13.263,4	19,9	6.913,3	92,4	6.350	8,47	2,88
UE-27	**CARNES**	**490,0**	**141.966,6**	**188,2**	**45.082,9**	**301,8**	**96.884**	**3,45**	**4,17**
	Carnes de Porcino	229,8	98.947,5	23,8	13.163,0	206,0	85.785	2,32	1,81
	Carnes de Bovino	137,3	19.530,2	104,0	12.151,1	33,3	7.379	7,03	8,56
	Carnes de aves	45,7	13.536,1	44,4	13.416,3	1,4	120	3,38	3,31
	Otras carnes	77,1	9.952,7	16,0	6.352,5	61,1	3.600	7,75	2,52
PAÍSES TERCEROS	**CARNES**	**235,4**	**100.206,0**	**37,5**	**7.530,9**	**197,9**	**92.675**	**2,35**	**4,98**
	Carnes de Porcino	161,7	86.003,9	0,3	88,7	161,4	85.915	1,88	3,10
	Carnes de Bovino	26,2	4.234,2	23,1	2.221,3	3,2	2.013	6,19	10,38
	Carnes de aves	12,3	6.657,2	10,2	4.660,1	2,0	1.997	1,84	2,20
	Otras carnes	35,2	3.310,7	3,9	560,8	31,3	2.750	10,63	7,00

Gráfico 11.
Distribución de las exportaciones e importaciones del Grupo Carnes por subgrupos
Julio de 2026

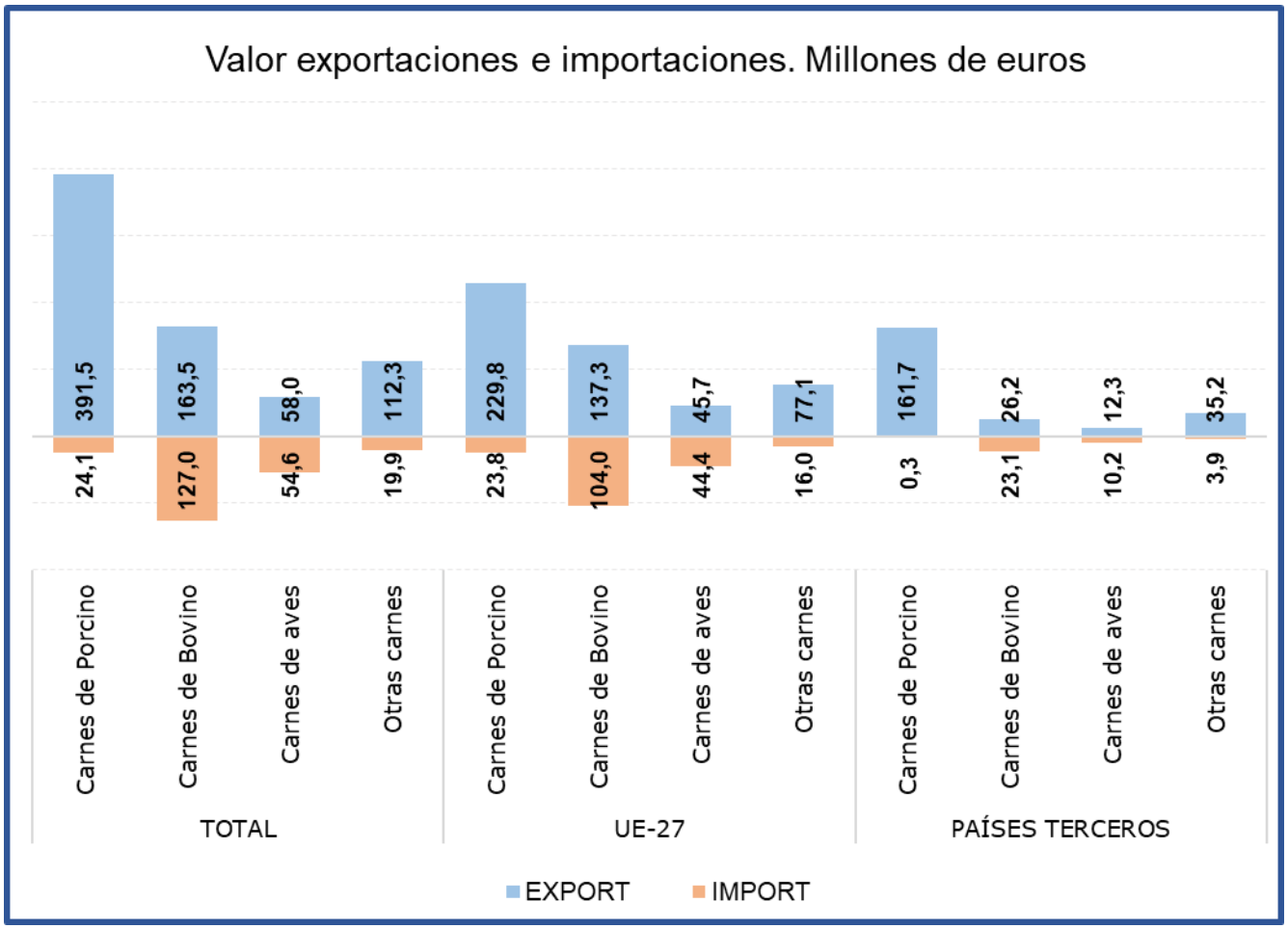

Tabla 17.
Evolución del comercio exterior Subgrupo Carne y despojos de Porcino (0203+02063000+02064100+02064900+020910)
Julio de 2024, 2025 y 2026

Exportación	julio 2024	julio 2025	julio 2026	%var 26/25	Importación	julio 2024	julio 2025	julio 2026	%var 26/25
Valor (M€)	573,32	542,32	391,51	-27,8%	Valor (M€)	30,25	30,69	24,12	1,5%
Volumen (t)	202.072	201.803	184.951	-8,4%	Volumen (t)	13.433	14.526	13.252	8,1%
Precio Medio €/kg	2,84	2,69	2,12	-21,2%	Precio Medio €/kg	2,25	2,11	1,82	-6,2%

Saldo (M€)	543,08	511,63	391,49	-23,5%

% Export/ Export total grupo	54%
% Import/ Import total grupo	14%

Tabla 18.
Evolución del comercio exterior Subgrupo Carne y despojos de Bovino (0201+0202+020610+020621+020622+020629)
Julio de 2024, 2025 y 2026

Exportación	julio 2024	julio 2025	julio 2026	%var 26/25	Importación	julio 2024	julio 2025	julio 2026	%var 26/25
Valor (M€)	129,74	169,03	163,51	-3,3%	Valor (M€)	93,41	130,92	127,03	-3,0%
Volumen (t)	23.453	23.738	23.764	0,1%	Volumen (t)	13.718	15.015	14.372	-4,3%
Precio Medio €/kg	5,53	7,12	6,88	-3,4%	Precio Medio €/kg	6,81	8,72	8,84	1,4%

Saldo (M€)	36,34	38,11	36,48	-4,3%

% Export/ Export total grupo	23%
% Import/ Import total grupo	56%

Tabla 19.
Evolución del comercio exterior Subgrupo Carne y despojo de Aves (0207+02109971+02109979)
Julio de 2024, 2025 y 2026

Exportación	julio 2024	julio 2025	julio 2026	%var 26/25	Importación	julio 2024	julio 2025	julio 2026	%var 26/25
Valor (M€)	43,91	53,72	58,00	8,0%	Valor (M€)	49,07	53,84	54,59	1,4%
Volumen (t)	18.771	19.885	20.193	1,6%	Volumen (t)	17.669	15.775	18.076	14,6%
Precio Medio €/kg	2,34	2,70	2,87	6,3%	Precio Medio €/kg	2,78	3,41	3,02	-11,5%

Saldo (€/kg)	-5,17	-0,12	3,41	3053,6%

% Export/ Export total grupo	8%
% Import/ Import total grupo	24%

Gráfico 12.
Aportación a las exportaciones e importaciones de los subgrupos del Grupo Carnes (%)
Julio de 2026

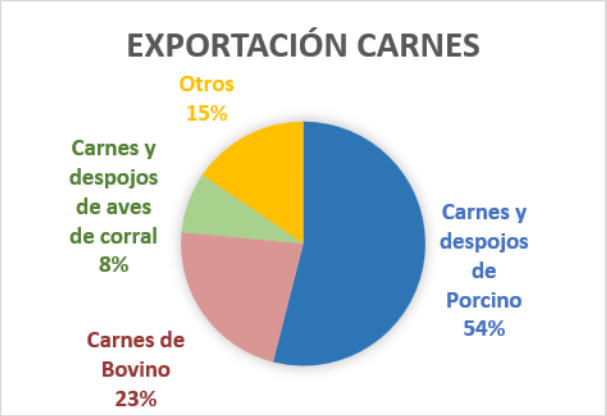

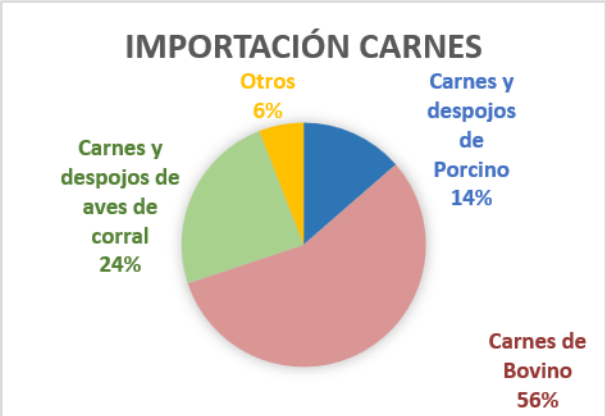

Pescados, moluscos y crustáceos (03)

En este grupo se analizan los productos comprendidos en el capítulo 03 del TARIC, correspondiente a Pescados, crustáceos y moluscos.

El grupo **Pescados** tiene un carácter claramente importador y tendencia a la estabilidad.

Gráfico 13.
Evolución del comercio exterior grupo Pescados, Moluscos y Crustáceos
Años 2024, 2025 y 2026. M€

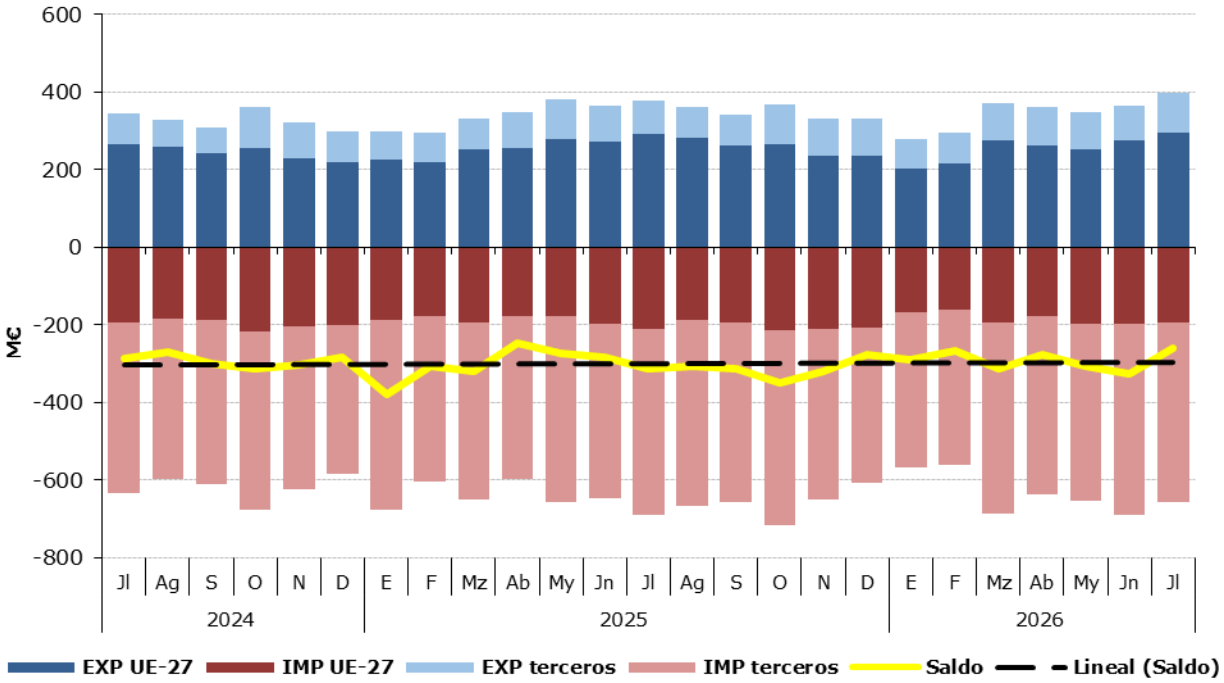

Tabla 20.
Variación Interanual del Grupo Pescados, Moluscos y Crustáceos
Julio 2026

Pescados (03)		M€			t		€/kg	
		julio 2026	(%) Sobre Total	Var. julio 2026/2025	julio 2026	Var. julio 2026/2025	julio 2026	Var. julio 2026/2025
EXP	Total	398,77		5,1%	73.352	0,0%	5,44	5,0%
	UE-27	294,07	**74%**	1,0%	44.033	-9,7%	6,68	11,8%
	PPTT	104,70	**26%**	18,5%	29.319	19,4%	3,57	-0,7%
IMP	Total	657,11		-4,9%	131.046	-7,3%	5,01	2,7%
	UE-27	193,12	**29%**	-7,8%	34.530	-18,4%	5,59	13,1%
	PPTT	463,99	**71%**	-3,6%	96.516	-2,6%	4,81	-1,0%
Saldo		-258,34		17,0%	-57.694	15,3%		

Tabla 21.
Distribución del comercio exterior grupo Pescados, Moluscos y Crustáceos
Total, UE y Países Terceros.
Julio de 2026.

	JULIO 2026	Exportaciones		Importaciones		Saldo (Exp-Imp)		Precio Medio (€/kg)	
		Valor M€	Peso t	Valor M€	Peso t	Valor M€	Peso t	Exportado	Importado
TOTAL	**PESCADOS**	**398,8**	**73.352**	**657,1**	**131.046**	**-258,3**	**-57.694**	**5,44**	**5,01**
	Pescado fresco	69,8	8.186	118,8	19.575	-49,0	-11.388	8,53	6,07
	Pescado congelado	85,6	31.377	68,1	25.962	17,5	5.415	2,73	2,62
	Filetes de pescado	57,2	6.645	116,0	20.113	-58,8	-13.468	8,61	5,77
	Crustáceos	47,4	5.177	135,0	20.458	-87,6	-15.282	9,15	6,60
	Moluscos	122,4	20.294	188,2	41.582	-65,8	-21.289	6,03	4,53
	Otros pescados	16,3	1.673,4	30,9	3.355,5	-14,6	-1.682	9,74	9,21
UE-27	**PESCADOS**	**294,1**	**44.033**	**193,1**	**34.530**	**101,0**	**9.503**	**6,68**	**5,59**
	Pescado fresco	56,1	7.045	78,2	14.216	-22,1	-7.171	7,97	5,50
	Pescado congelado	36,6	9.043	19,2	5.587	17,4	3.456	4,05	3,44
	Filetes de pescado	45,4	5.833	26,4	3.262	19,0	2.571	7,78	8,10
	Crustáceos	45,6	4.970	21,3	2.395	24,2	2.575	9,17	8,91
	Moluscos	96,6	16.067	31,6	7.209	65,0	8.859	6,01	4,39
	Otros pescados	13,8	1.075,2	16,3	1.861,8	-2,4	-787	12,86	8,74
PAÍSES TERCEROS	**PESCADOS**	**104,7**	**29.319**	**464,0**	**96.516**	**-359,3**	**-67.197**	**3,57**	**4,81**
	Pescado fresco	13,7	1.141	40,6	5.358	-26,9	-4.217	12,02	7,57
	Pescado congelado	49,1	22.334	48,9	20.376	0,1	1.958	2,20	2,40
	Filetes de pescado	11,8	813	89,6	16.851	-77,8	-16.039	14,56	5,32
	Crustáceos	1,8	207	113,7	18.063	-111,8	-17.857	8,86	6,29
	Moluscos	25,8	4.226	156,6	34.374	-130,8	-30.147	6,11	4,56
	Otros pescados	2,5	598,3	14,6	1.493,7	-12,2	-895	4,12	9,80

Gráfico 14.
Distribución de las exportaciones e importaciones del Grupo Pescados por subgrupos
Julio de 2026

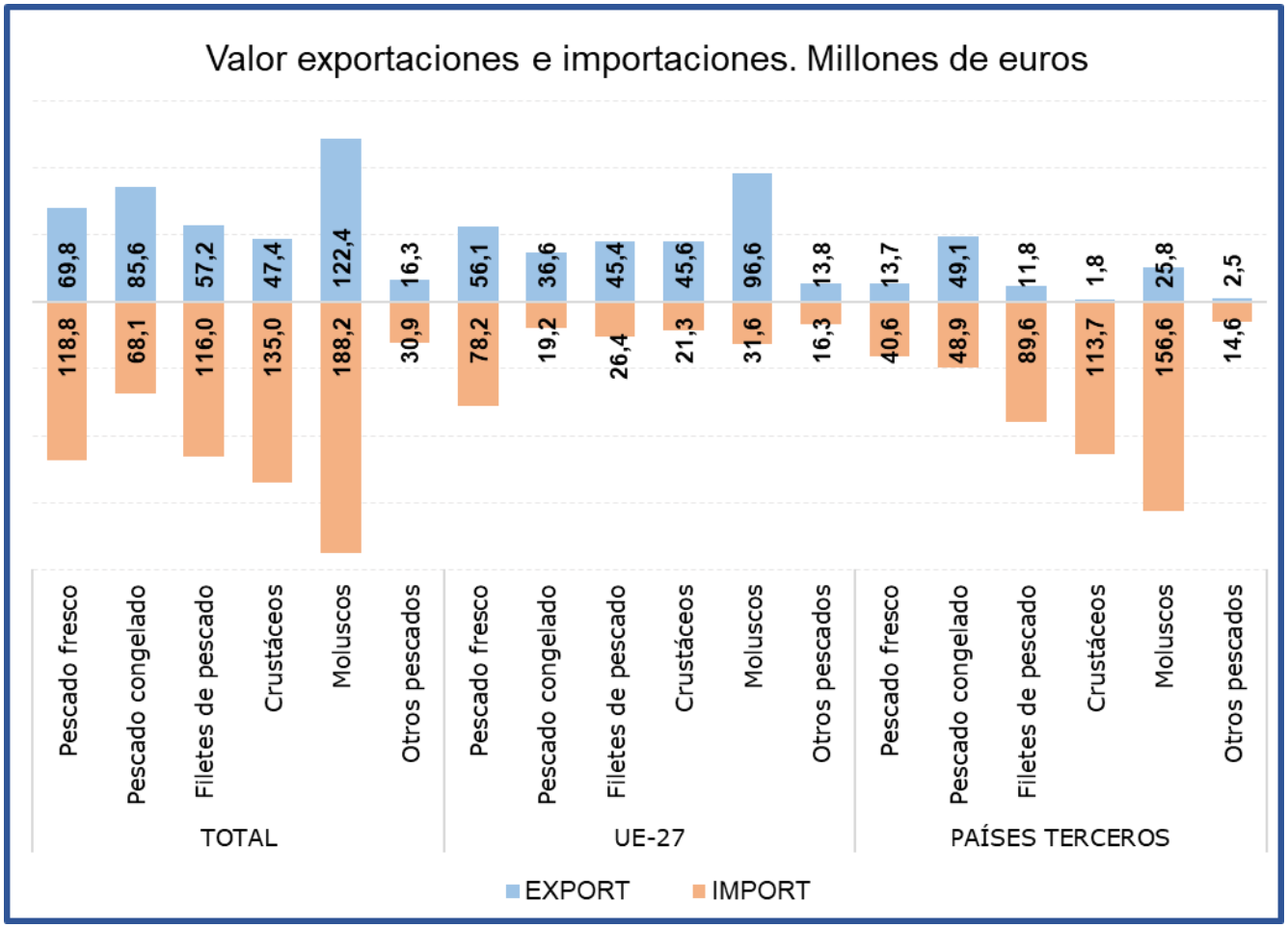

Tabla 22.
Evolución del comercio exterior Subgrupo Moluscos (0307)
Julio de 2024, 2025 y 2026

Exportación	julio 2024	julio 2025	julio 2026	%var 26/25	Importación	julio 2024	julio 2025	julio 2026	%var 26/25
Valor (M€)	109,55	118,41	122,40	**3,4%**	Valor (M€)	186,83	235,53	188,23	**-20,1%**
Volumen (t)	18.958	18.684	20.294	**8,6%**	Volumen (t)	37.828	43.774	41.582	**-5,0%**
Precio Medio €/kg	5,78	6,34	6,03	**-4,8%**	Precio Medio €/kg	4,94	5,38	4,53	**-15,9%**

Saldo (M€)	-77,28	-117,12	-65,82	**43,8%**

% Export/ Export totales **31%**
% Import/ Import totales **29%**

Tabla 23.
Evolución del comercio exterior Subgrupo Pescado Fresco (0302)
Julio de 2024, 2025 y 2026

Exportación	julio 2024	julio 2025	julio 2026	%var 26/25	Importación	julio 2024	julio 2025	julio 2026	%var 26/25
Valor (M€)	64,55	72,67	69,85	**-3,9%**	Valor (M€)	112,27	139,91	118,81	**-15,1%**
Volumen (t)	10.225	10.713	8.186	**-23,6%**	Volumen (t)	19.874	23.435	19.575	**-16,5%**
Precio Medio €/kg	6,31	6,78	8,53	**25,8%**	Precio Medio €/kg	5,65	5,97	6,07	**1,7%**

Saldo (M€)	-47,71	-67,25	-48,97	**27,2%**

% Export/ Export totales **18%**
% Import/ Import totales **18%**

Tabla 24.
Evolución del comercio exterior Subgrupo Pescado Congelado (0303)
Julio de 2024, 2025 y 2026

Exportación	julio 2024	julio 2025	julio 2026	%var 26/25	Importación	julio 2024	julio 2025	julio 2026	%var 26/25
Valor (M€)	74,15	83,14	85,64	**3,0%**	Valor (M€)	69,11	69,08	68,14	**-1,4%**
Volumen (t)	27.183	31.618	31.377	**-0,8%**	Volumen (t)	28.254	35.339	25.962	**-26,5%**
Precio Medio €/kg	2,73	2,63	2,73	**3,8%**	Precio Medio €/kg	2,45	1,95	2,62	**34,3%**

Saldo (M€)	5,04	14,06	17,50	**24,5%**

% Export/ Export totales **21%**
% Import/ Import totales **10%**

Tabla 25.
Evolución del comercio exterior Subgrupo Crustáceos (0306)
Julio de 2024, 2025 y 2026

Exportación	julio 2024	julio 2025	julio 2026	%var 26/25	Importación	julio 2024	julio 2025	julio 2026	%var 26/25
Valor (M€)	43,24	45,37	47,39	**4,5%**	Valor (M€)	124,47	125,82	135,00	**7,3%**
Volumen (t)	4.856	4.884	5.177	**6,0%**	Volumen (t)	16.682	17.506	20.458	**16,9%**
Precio Medio €/kg	8,91	9,29	9,15	**-1,5%**	Precio Medio €/kg	7,46	7,19	6,60	**-8,2%**

Saldo (M€)	-81,23	-80,45	-87,62	**-8,9%**

% Export/ Export totales **12%**
% Import/ Import totales **21%**

Tabla 26.
Evolución del comercio exterior Subgrupo Filetes de Pescado (0304)
Julio de 2024, 2025 y 2026

Exportación	julio 2024	julio 2025	julio 2026	%var 26/25	Importación	julio 2024	julio 2025	julio 2026	%var 26/25
Valor (M€)	41,71	45,42	57,20	**25,9%**	Valor (M€)	103,92	95,74	116,02	**21,2%**
Volumen (t)	5.078	5.606	6.645	**18,5%**	Volumen (t)	19.740	18.483	20.113	**8,8%**
Precio Medio €/kg	8,21	8,10	8,61	**6,2%**	Precio Medio €/kg	5,26	5,18	5,77	**11,4%**

Saldo (M€)	-62,21	-50,31	-58,82	**-16,9%**

% Export/ Export totales **14%**
% Import/ Import totales **18%**

Gráfico 15.
Aportación a las exportaciones e importaciones de los subgrupos del Grupo Pescados, Moluscos y Crustáceos (%)
Julio de 2026

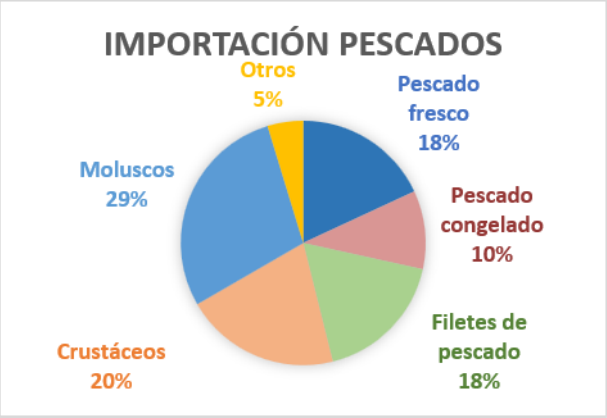

Lácteos, Huevos y Miel (04)

En este grupo se analizan los productos comprendidos en el capítulo 04 del TARIC, correspondiente a Leche y productos lácteos; huevos de ave y miel natural.

El grupo **Lácteos, huevos y miel** es importador y con tendencia ligeramente decreciente.

Gráfico 16.
Evolución del comercio exterior grupo Lácteos, Huevos y Miel
Años 2024, 2025 y 2026. M€

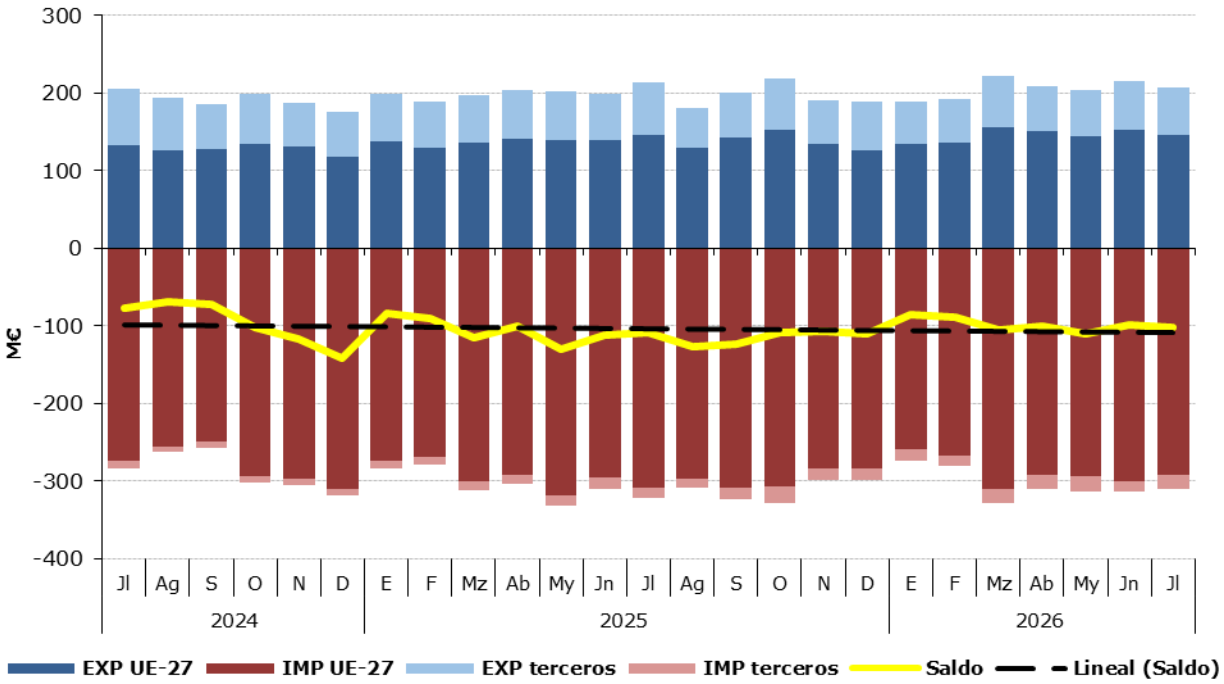

Tabla 27.
Variación Interanual del Grupo Lácteos, Huevos y Miel
Julio 2026

Lácteos (04)		M€			t		€/kg	
		julio 2026	(%) Sobre Total	Var. julio 2026/2025	julio 2026	Var. julio 2026/2025	julio 2026	Var. julio 2026/2025
EXP	Total	207,94		-3,1%	77.899	5,2%	2,67	-7,9%
	UE-27	145,87	**70%**	-0,6%	57.786	4,4%	2,52	-4,7%
	PPTT	62,07	**30%**	-8,7%	20.112	7,8%	3,09	-15,3%
IMP	Total	310,33		-3,7%	110.848	6,7%	2,80	-9,8%
	UE-27	292,40	**94%**	-5,3%	102.047	3,4%	2,87	-8,4%
	PPTT	17,93	**6%**	30,5%	8.801	69,1%	2,04	-22,8%
Saldo		-102,39		4,9%	-32.950	-10,4%		

Tabla 28.
Distribución del comercio exterior del grupo Lácteos, Huevos y Miel
Total, UE y Países Terceros.
Julio de 2026

	JULIO 2026	Exportaciones		Importaciones		Saldo (Exp-Imp)		Precio Medio (€/kg)	
		Valor M€	Peso t	Valor M€	Peso t	Valor M€	Peso t	Exportado	Importado
TOTAL	**LÁCTEOS, HUEVOS Y MIEL**	**207,9**	**77.899**	**310,3**	**110.848**	**-102,4**	**-32.950**	**2,67**	**2,80**
	Leche y Nata	38,6	19.994	42,9	32.512	-4,3	-12.517	1,93	1,32
	Leches fermentadas	34,6	20.653	32,5	19.069	2,2	1.584	1,68	1,70
	Mantequilla	10,0	2.106	14,0	2.679	-3,9	-573	4,77	5,21
	Quesos	76,6	12.950	176,5	39.116	-100,0	-26.166	5,91	4,51
	Huevos	27,2	12.294	20,6	8.138	6,6	4.155	2,22	2,53
	Miel	9,2	2.521	8,1	3.917	1,1	-1.396	3,63	2,07
	Otros	11,7	7.380,3	15,7	5.417,2	-4,0	1.963	1,58	2,90
UE-27	**LÁCTEOS, HUEVOS Y MIEL**	**145,9**	**57.786**	**292,4**	**102.047**	**-146,5**	**-44.261**	**2,52**	**2,87**
	Leche y Nata	18,3	9.842	42,3	32.194	-24,0	-22.353	1,86	1,31
	Leches fermentadas	28,4	17.982	32,3	18.959	-3,8	-977	1,58	1,70
	Mantequilla	8,3	1.735	13,7	2.636	-5,4	-901	4,79	5,19
	Quesos	52,1	9.872	174,3	38.655	-122,3	-28.783	5,27	4,51
	Huevos	25,4	11.935	14,4	4.164	11,0	7.771	2,13	3,46
	Miel	5,9	1.706	3,0	1.665	2,9	40	3,45	1,80
	Otros	7,4	4.714,5	12,4	3.772,9	-5,0	942	1,57	3,29
PAÍSES TERCEROS	**LÁCTEOS, HUEVOS Y MIEL**	**62,1**	**20.112**	**17,9**	**8.801**	**44,1**	**11.311**	**3,09**	**2,04**
	Leche y Nata	20,3	10.153	0,7	317	19,6	9.835	2,00	2,05
	Leches fermentadas	6,2	2.672	0,2	110	6,0	2.562	2,32	1,85
	Mantequilla	1,7	371	0,3	42	1,4	328	4,64	6,45
	Quesos	24,5	3.078	2,2	461	22,3	2.617	7,97	4,76
	Huevos	1,8	359	6,2	3.974	-4,4	-3.616	5,03	1,57
	Miel	3,3	815	5,1	2.252	-1,8	-1.437	4,00	2,26
	Otros	4,3	2.665,8	3,3	1.644,3	1,0	1.021	1,60	1,99

Gráfico 17.
Distribución de las exportaciones e importaciones del Grupo Lácteos, Huevos y Miel por subgrupos
Julio de 2026

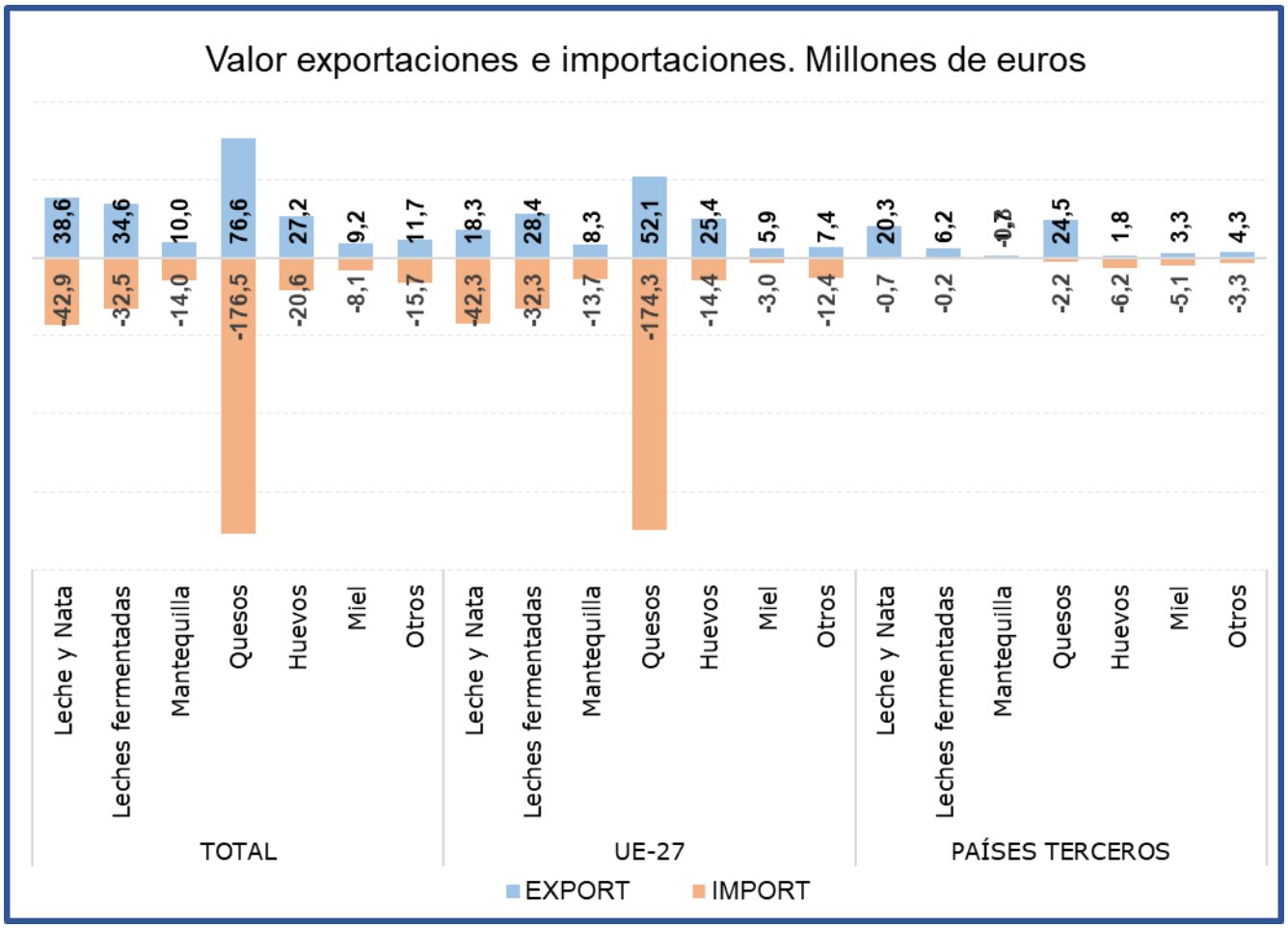

Tabla 29.
Evolución del comercio exterior Subgrupo Quesos (0406)
Julio de 2024, 2025 y 2026

Exportación	julio 2024	julio 2025	julio 2026	%var 26/25	Importación	julio 2024	julio 2025	julio 2026	%var 26/25
Valor (M€)	78,47	76,40	76,58	**0,2%**	Valor (M€)	170,36	192,62	176,54	**-8,3%**
Volumen (t)	12.707	11.311	12.950	**14,5%**	Volumen (t)	36.059	37.590	39.116	**4,1%**
Precio Medio €/kg	6,18	6,76	5,91	**-12,5%**	Precio Medio €/kg	4,72	5,12	4,51	**-11,9%**

Saldo (M€)	-91,88	-116,21	-99,96	**14,0%**

% Export/ Export totales **37%**
% Import/ Import totales **57%**

Tabla 30.
Evolución del comercio exterior Subgrupo Leche y Nata (0401+0402)
Julio de 2024, 2025 y 2026

Exportación	julio 2024	julio 2025	julio 2026	%var 26/25	Importación	julio 2024	julio 2025	julio 2026	%var 26/25
Valor (M€)	39,65	36,64	38,60	**5,4%**	Valor (M€)	35,00	40,46	42,95	**6,1%**
Volumen (t)	21.018	18.955	19.994	**5,5%**	Volumen (t)	23.862	32.648	32.512	**-0,4%**
Precio Medio €/kg	1,89	1,93	1,93	**-0,1%**	Precio Medio €/kg	1,47	1,24	1,32	**6,6%**

Saldo (M€)	4,65	-3,83	-4,35	**-13,7%**

% Export/ Export totales **19%**
% Import/ Import totales **14%**

Tabla 31.
Evolución del comercio exterior Subgrupo Leches fermentadas (0403)
Julio de 2024, 2025 y 2026

Exportación	julio 2024	julio 2025	julio 2026	%var 26/25	Importación	julio 2024	julio 2025	julio 2026	%var 26/25
Valor (M€)	30,75	33,78	34,64	**2,5%**	Valor (M€)	25,83	29,32	32,46	**10,7%**
Volumen (t)	17.780	20.044	20.653	**3,0%**	Volumen (t)	15.815	16.661	19.069	**14,5%**
Precio Medio €/kg	1,73	1,69	1,68	**-0,5%**	Precio Medio €/kg	1,63	1,76	1,70	**-3,3%**

Saldo (M€)	4,93	4,47	2,18	**-51,2%**

% Export/ Export totales **17%**
% Import/ Import totales **10%**

Tabla 32.
Evolución del comercio exterior Subgrupo Huevos (0407+0408)
Julio de 2024, 2025 y 2026

Exportación	julio 2024	julio 2025	julio 2026	%var 26/25	Importación	julio 2024	julio 2025	julio 2026	%var 26/25
Valor (M€)	27,54	36,26	27,25	**-24,9%**	Valor (M€)	15,62	20,81	20,63	**-0,9%**
Volumen (t)	13.662	12.029	12.294	**2,2%**	Volumen (t)	5.638	6.443	8.138	**26,3%**
Precio Medio €/kg	2,02	3,01	2,22	**-26,5%**	Precio Medio €/kg	2,77	3,23	2,53	**-21,5%**

Saldo (€/kg)	11,93	15,45	6,62	**-57,2%**

% Export/ Export totales **13%**
% Import/ Import totales **7%**

Tabla 33.
Evolución del comercio exterior Subgrupo Mantequilla (0405)
Julio de 2024, 2025 y 2026

Exportación	julio 2024	julio 2025	julio 2026	%var 26/25	Importación	julio 2024	julio 2025	julio 2026	%var 26/25
Valor (M€)	11,42	12,30	10,03	**-18,4%**	Valor (M€)	19,27	21,80	13,97	**-35,9%**
Volumen (t)	1.617	1.453	2.106	**44,9%**	Volumen (t)	2.951	2.883	2.679	**-7,1%**
Precio Medio €/kg	7,06	8,47	4,77	**-43,7%**	Precio Medio €/kg	6,53	7,56	5,21	**-31,0%**

Saldo (M€)	-7,85	-9,49	-3,93	**58,6%**

% Export/ Export totales **5%**
% Import/ Import totales **5%**

Tabla 34.
Evolución del comercio exterior Subgrupo Miel (0409)
Julio de 2024, 2025 y 2026

Exportación	julio 2024	julio 2025	julio 2026	%var 26/25	Importación	julio 2024	julio 2025	julio 2026	%var 26/25
Valor (M€)	8,48	10,31	9,15	-11,2%	Valor (M€)	8,02	4,69	8,10	72,6%
Volumen (t)	2.210	2.948	2.521	-14,5%	Volumen (t)	4.601	2.389	3.917	64,0%
Precio Medio €/kg	3,84	3,50	3,63	3,8%	Precio Medio €/kg	1,74	1,96	2,07	5,2%

Saldo (€/kg)	0,46	5,62	1,06	-81,2%

% Export/ Export totales	4%
% Import/ Import totales	3%

Gráfico 18.
Aportación a las exportaciones e importaciones de los subgrupos del Grupo Lácteos, Huevos y Miel (%)
Julio de 2026

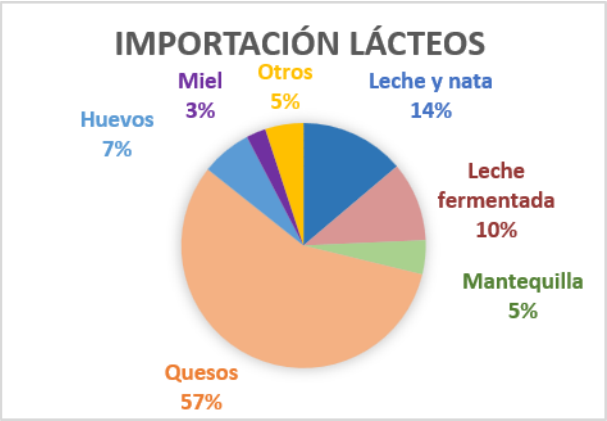

Hortalizas y legumbres (07)

En este grupo se analizan los productos comprendidos en el capítulo 07 del TARIC, correspondiente a Hortalizas, Plantas, Raíces y Tubérculos alimenticios, principalmente frescos, refrigerados o secos. Por tanto, no se analizan las hortalizas y legumbres en conserva u otras preparaciones que se incluyen principalmente en el capítulo 20 del TARIC.

El grupo de **Hortalizas y Legumbres** tiene un carácter marcadamente exportador y tendencia marcadamente creciente.

Gráfico 19.
Evolución del comercio exterior grupo Hortalizas y Legumbres
Años 2024, 2025 y 2026. M€

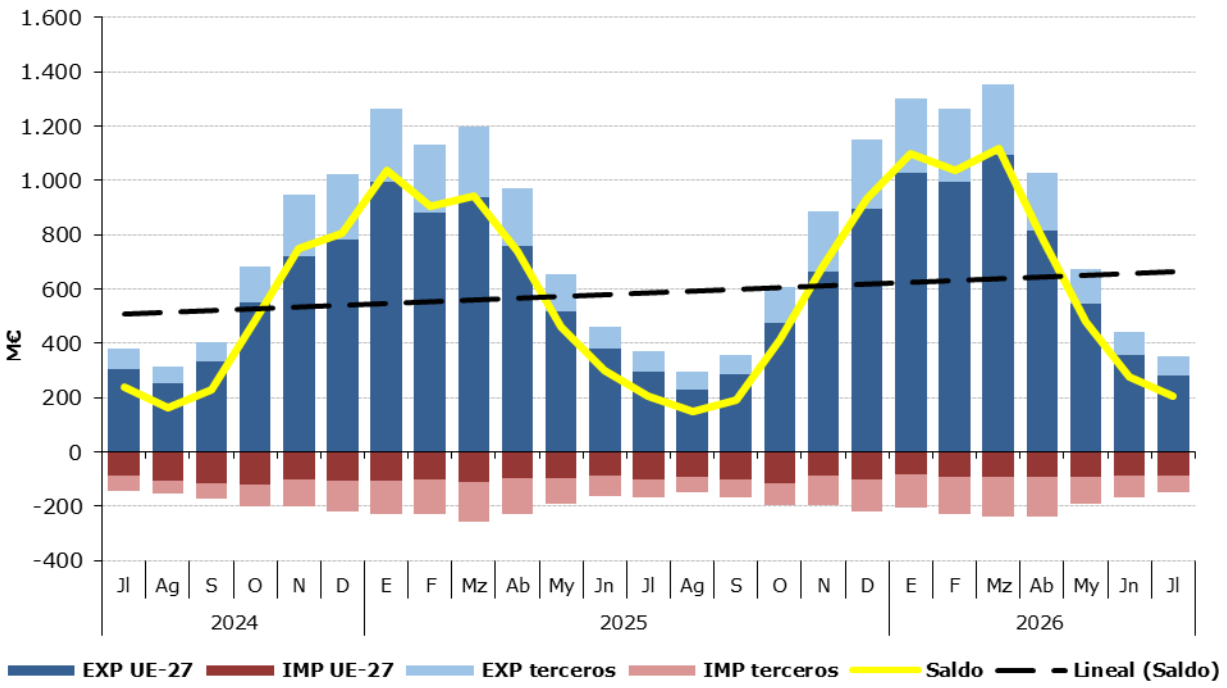

Tabla 35.
Variación Interanual del grupo Hortalizas y Legumbres
Julio 2026

Hortalizas y legumbres (07)		M€			t		€/kg	
		julio 2026	(%) Sobre Total	Var. julio 2026/2025	julio 2026	Var. julio 2026/2025	julio 2026	Var. julio 2026/2025
EXP	Total	351,11		-5,8%	257.627	-9,8%	1,36	4,4%
	UE-27	280,91	**80%**	-4,7%	208.556	-11,0%	1,35	7,1%
	PPTT	70,20	**20%**	-10,1%	49.072	-4,3%	1,43	-6,0%
IMP	Total	145,72		-13,1%	152.157	-18,7%	0,96	6,9%
	UE-27	84,52	**58%**	-17,4%	104.732	-26,0%	0,81	11,6%
	PPTT	61,20	**42%**	-6,3%	47.425	4,0%	1,29	-10,0%
Saldo		205,39		0,1%	105.470	7,0%		

Los subgrupos elegidos mensualmente en este Grupo, caracterizado por su elevada estacionalidad, son los que presentan en cada mes un mayor comercio total (exportaciones + Importaciones).

Tabla 36.
Distribución del comercio exterior grupo Hortalizas y Legumbres
Total, UE y Países Terceros.
Julio de 2026

	JULIO 2026	Exportaciones		Importaciones		Saldo (Exp-Imp)		Precio Medio (€/kg)	
		Valor M€	Peso t	Valor M€	Peso t	Valor M€	Peso t	Exportado	Importado
TOTAL	**HORTALIZAS Y LEGUMBRES**	**351,1**	**257.627**	**145,7**	**152.157**	**205,4**	**105.470**	**1,36**	**0,96**
	Hortalizas Congeladas	65,0	50.248	25,0	27.070	40,0	23.178	1,29	0,92
	Pimientos	61,6	28.661	7,9	5.890	53,7	22.771	2,15	1,34
	Tomates	22,8	12.487	32,6	25.192	-9,8	-12.705	1,82	1,29
	Cebollas	47,0	44.118	3,0	3.425	44,0	40.693	1,07	0,88
	Pepinos y pepinillos	37,0	19.807	0,9	750	36,1	19.057	1,87	1,17
	Lechugas	26,9	17.543	4,2	2.785	22,7	14.759	1,53	1,52
	Otros	90,9	84.762,3	72,1	87.044,2	18,7	-2.282	1,07	0,83
UE-27	**HORTALIZAS Y LEGUMBRES**	**280,9**	**208.556**	**84,5**	**104.732**	**196,4**	**103.824**	**1,35**	**0,81**
	Hortalizas Congeladas	45,8	35.525	19,6	23.633	26,2	11.892	1,29	0,83
	Pimientos	55,6	26.221	1,0	559	54,6	25.663	2,12	1,78
	Tomates	21,1	11.894	26,6	21.959	-5,4	-10.065	1,78	1,21
	Cebollas	29,8	28.556	2,0	2.601	27,8	25.956	1,04	0,78
	Pepinos y pepinillos	29,0	16.148	0,5	388	28,5	15.760	1,80	1,17
	Lechugas	25,7	16.817	4,2	2.785	21,5	14.032	1,53	1,52
	Otros	73,8	73.393,5	30,6	52.806,6	43,2	20.587	1,01	0,58
PAÍSES TERCEROS	**HORTALIZAS Y LEGUMBRES**	**70,2**	**49.072**	**61,2**	**47.425**	**9,0**	**1.647**	**1,43**	**1,29**
	Hortalizas Congeladas	19,2	14.723	5,4	3.437	13,8	11.286	1,30	1,56
	Pimientos	6,0	2.440	6,9	5.332	-0,9	-2.892	2,46	1,30
	Tomates	1,6	593	6,0	3.232	-4,4	-2.639	2,76	1,87
	Cebollas	17,2	15.562	1,0	825	16,3	14.737	1,11	1,19
	Pepinos y pepinillos	7,9	3.659	0,4	362	7,5	3.297	2,17	1,16
	Lechugas	1,2	727	0,0	0	1,2	727	1,65	28,25
	Otros	17,0	11.368,9	41,5	34.237,6	-24,5	-22.869	1,50	1,21

Gráfico 20.
Distribución de las exportaciones e importaciones del Grupo Hortalizas por subgrupos
Julio de 2026

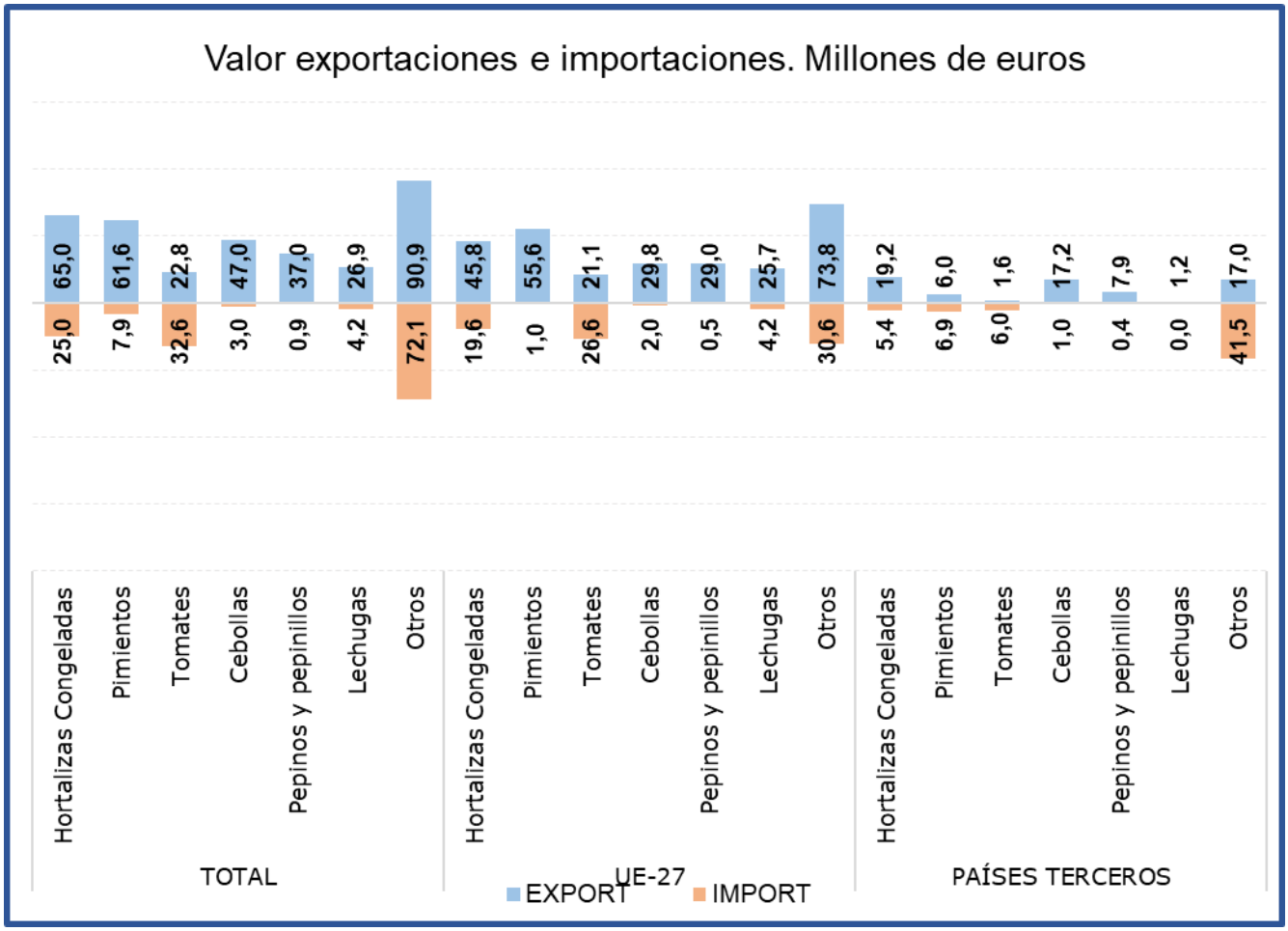

Tabla 37.
Evolución del comercio exterior Pimientos (070960)
Julio de 2024, 2025 y 2026

Exportación	julio 2024	julio 2025	julio 2026	%var 26/25	Importación	julio 2024	julio 2025	julio 2026	%var 26/25
Valor (M€)	68,49	59,10	61,62	**4,3%**	Valor (M€)	7,72	8,27	7,92	**-4,2%**
Volumen (t)	36.305	32.727	28.661	**-12,4%**	Volumen (t)	6.000	6.294	5.890	**-6,4%**
Precio Medio €/kg	1,89	1,81	2,15	**19,0%**	Precio Medio €/kg	1,29	1,31	1,34	**2,4%**

Saldo (€/kg)	60,77	50,84	53,70	**5,6%**

% Export/ Export totales **18%**
% Import/ Import totales **5%**

Tabla 38.
Evolución del comercio exterior Subgrupo Pepinos y pepinillos frescos (0707)
Julio de 2024, 2025 y 2026

Exportación	julio 2024	julio 2025	julio 2026	%var 26/25	Importación	julio 2024	julio 2025	julio 2026	%var 26/25
Valor (M€)	26,87	33,96	36,95	**8,8%**	Valor (M€)	0,60	1,08	0,88	**-19,0%**
Volumen (t)	20.920	25.241	19.807	**-21,5%**	Volumen (t)	535	980	750	**-23,4%**
Precio Medio €/kg	1,28	1,35	1,87	**38,7%**	Precio Medio €/kg	1,12	1,11	1,17	**5,8%**

Saldo (€/kg)	26,27	32,87	36,07	**9,7%**

% Export/ Export totales **11%**
% Import/ Import totales **1%**

Tabla 39.
Evolución del comercio exterior Subgrupo Cebollas (0703)
Julio de 2024, 2025 y 2026

Exportación	julio 2024	julio 2025	julio 2026	%var 26/25	Importación	julio 2024	julio 2025	julio 2026	%var 26/25
Valor (M€)	66,65	70,80	47,04	**-33,6%**	Valor (M€)	2,70	4,16	3,01	**-27,8%**
Volumen (t)	59.737	44.012	44.118	**0,2%**	Volumen (t)	2.573	4.422	3.425	**-22,5%**
Precio Medio €/kg	1,12	1,61	1,07	**-33,7%**	Precio Medio €/kg	1,05	0,94	0,88	**-6,8%**

Saldo (€/kg)	63,95	66,64	44,03	**-33,9%**

% Export/ Export totales **13%**
% Import/ Import totales **2%**

Tabla 40.
Evolución del comercio exterior Subgrupo Tomates (0702)
Julio de 2024, 2025 y 2026

Exportación	julio 2024	julio 2025	julio 2026	%var 26/25	Importación	julio 2024	julio 2025	julio 2026	%var 26/25
Valor (M€)	26,48	21,41	22,79	**6,4%**	Valor (M€)	24,20	36,80	32,61	**-11,4%**
Volumen (t)	16.018	9.732	12.487	**28,3%**	Volumen (t)	23.093	29.052	25.192	**-13,3%**
Precio Medio €/kg	1,65	2,20	1,82	**-17,1%**	Precio Medio €/kg	1,05	1,27	1,29	**2,2%**

Saldo (€/kg)	2,28	-15,38	-9,82	**36,2%**

% Export/ Export totales **6%**
% Import/ Import totales **22%**

Tabla 41.
Evolución del comercio exterior Subgrupo Hortalizas Congeladas (0710)
Julio de 2024, 2025 y 2026

Exportación	julio 2024	julio 2025	julio 2026	%var 26/25	Importación	julio 2024	julio 2025	julio 2026	%var 26/25
Valor (M€)	62,87	65,28	64,97	**-0,5%**	Valor (M€)	24,33	25,57	24,96	**-2,4%**
Volumen (t)	46.800	50.403	50.248	**-0,3%**	Volumen (t)	18.672	23.006	27.070	**17,7%**
Precio Medio €/kg	1,34	1,30	1,29	**-0,2%**	Precio Medio €/kg	1,30	1,11	0,92	**-17,0%**

Saldo (€/kg)	38,54	39,71	40,01	**0,8%**

% Export/ Export totales **19%**
% Import/ Import totales **17%**

Tabla 42.
Evolución del comercio exterior Subgrupo Lechugas (0705)
Julio de 2024, 2025 y 2026

Exportación	julio 2024	julio 2025	julio 2026	%var 26/25	Importación	julio 2024	julio 2025	julio 2026	%var 26/25
Valor (M€)	25,49	22,10	26,89	**21,7%**	Valor (M€)	5,18	5,38	4,24	**-21,3%**
Volumen (t)	18.882	15.962	17.543	**9,9%**	Volumen (t)	3.028	3.736	2.785	**-25,5%**
Precio Medio €/kg	1,35	1,38	1,53	**10,7%**	Precio Medio €/kg	1,71	1,44	1,52	**5,6%**

Saldo (€/kg)	20,31	16,71	22,65	**35,5%**

% Export/ Export totales	**8%**
% Import/ Import totales	**3%**

Gráfico 21.
Aportación a las exportaciones e importaciones de los subgrupos del Grupo Hortalizas y Legumbres (%)
Julio de 2026

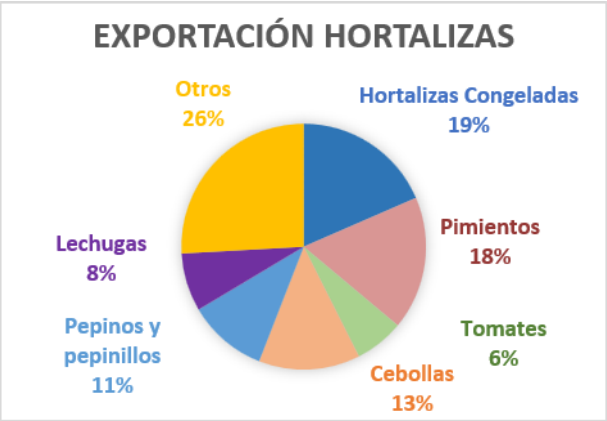

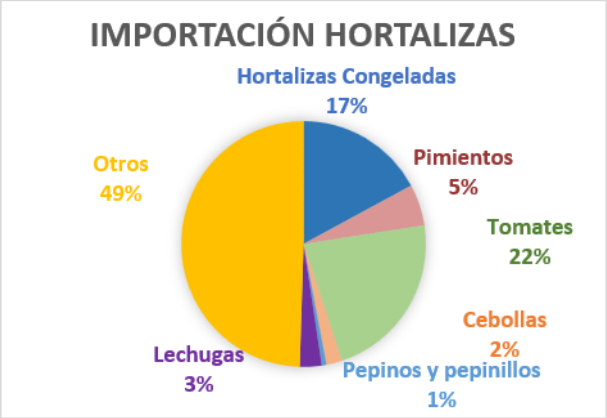

Frutas (08)

En este grupo se analizan los productos comprendidos en el capítulo 08 del TARIC, correspondiente a Frutas y frutos comestibles, cortezas de agrios (cítricos), melones o sandías, principalmente frescos, refrigerados o secos. Por tanto, no se analizan productos en conserva u otras preparaciones que se incluyen principalmente en el capítulo 20 del TARIC. Para obtener información sobre los mismos se puede consultar el Anexo que acompaña al informe.

El grupo **Frutas** tiene un carácter netamente exportador con tendencia creciente.

Gráfico 22.
Evolución del comercio exterior grupo Frutas
Años 2024, 2025 y 2026. M€

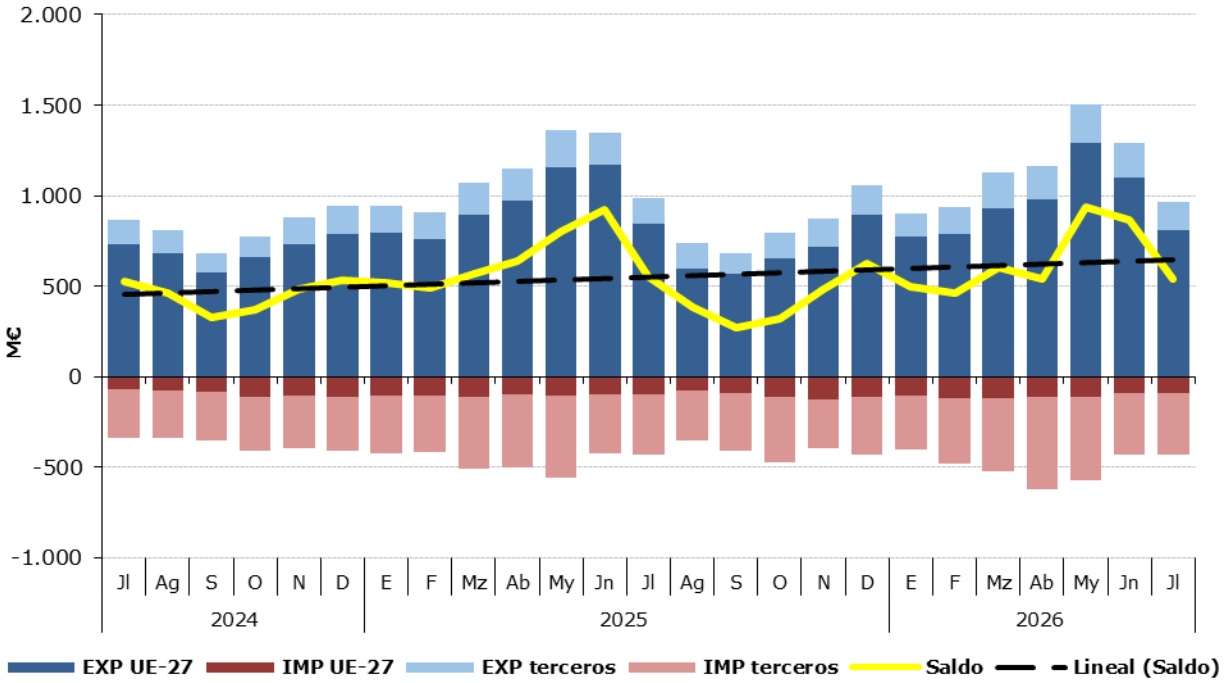

Tabla 43.
Variación Interanual del grupo Frutas
Julio 2026

Frutas (08)		M€ julio 2026	M€ (%) Sobre Total	M€ Var. julio 2026/2025	t julio 2026	t Var. julio 2026/2025	€/kg julio 2026	€/kg Var. julio 2026/2025
EXP	Total	968,73		-2,1%	749.121	4,7%	1,29	-6,5%
	UE-27	808,04	**83%**	-4,2%	631.167	3,4%	1,28	-7,3%
	PPTT	160,69	**17%**	10,1%	117.953	12,3%	1,36	-2,0%
IMP	Total	429,43		-0,6%	237.078	0,9%	1,81	-1,5%
	UE-27	87,39	**20%**	-10,7%	46.383	-0,5%	1,88	-10,3%
	PPTT	342,04	**80%**	2,3%	190.695	1,2%	1,79	1,1%
Saldo		539,30		-3,2%	512.042	6,5%		

Los subgrupos elegidos mensualmente en este Grupo, que tiene una elevada estacionalidad, son los que presentan en cada mes un mayor comercio total (exportaciones + Importaciones).

Tabla 44.
Distribución del comercio exterior grupo Frutas
Total, UE y Países Terceros.
Julio de 2026

	JULIO 2026	Exportaciones		Importaciones		Saldo (Exp-Imp)		Precio Medio (€/kg)	
		Valor M€	Peso t	Valor M€	Peso t	Valor M€	Peso t	Exportado	Importado
TOTAL	**FRUTAS**	**968,7**	**749.121**	**429,4**	**237.078**	**539,3**	**512.042**	**1,29**	**1,81**
	Frutas de hueso	335,7	220.978	4,2	3.108	331,5	217.870	1,52	1,35
	Melones y Sandías	254,9	353.180	10,9	14.202	244,0	338.978	0,72	0,77
	Frutos secos	85,6	11.459	116,4	20.426	-30,8	-8.968	7,47	5,70
	Citricos	82,5	58.377	47,6	43.101	34,9	15.276	1,41	1,10
	Aguacates	31,0	13.054	61,3	34.730	-30,3	-21.676	2,37	1,77
	Uvas	51,9	18.732	11,3	4.556	40,6	14.176	2,77	2,47
	Otros	127,1	73.341,6	177,7	116.955,0	-50,6	-43.613	1,73	1,52
UE-27	**FRUTAS**	**808,0**	**631.167**	**87,4**	**46.383**	**720,6**	**584.784**	**1,28**	**1,88**
	Frutas de hueso	274,6	189.231	2,6	2.368	272,0	186.864	1,45	1,08
	Melones y Sandías	210,8	291.683	3,7	5.467	207,0	286.216	0,72	0,69
	Frutos secos	70,6	9.535	8,3	1.289	62,2	8.247	7,40	6,47
	Citricos	78,2	54.494	6,4	6.104	71,8	48.391	1,44	1,04
	Aguacates	28,5	10.405	1,1	1.197	27,4	9.209	2,74	0,93
	Uvas	37,4	13.866	4,1	1.423	33,4	12.443	2,70	2,85
	Otros	108,0	61.951,4	61,2	28.536,6	46,8	33.415	1,74	2,15
PAÍSES TERCEROS	**FRUTAS**	**160,7**	**117.953**	**342,0**	**190.695**	**-181,4**	**-72.742**	**1,36**	**1,79**
	Frutas de hueso	61,1	31.746	1,6	740	59,5	31.007	1,92	2,22
	Melones y Sandías	44,2	61.497	7,1	8.735	37,0	52.762	0,72	0,82
	Frutos secos	15,1	1.923	108,1	19.138	-93,0	-17.215	7,85	5,65
	Citricos	4,3	3.882	41,2	36.997	-36,9	-33.115	1,11	1,11
	Aguacates	2,5	2.648	60,2	33.533	-57,8	-30.885	0,93	1,80
	Uvas	14,4	4.866	7,2	3.133	7,2	1.732	2,96	2,30
	Otros	19,1	11.390,2	116,5	88.418,4	-97,4	-77.028	1,68	1,32

Gráfico 23.
Distribución de las exportaciones e importaciones del Grupo Frutas por subgrupos
Julio de 2026

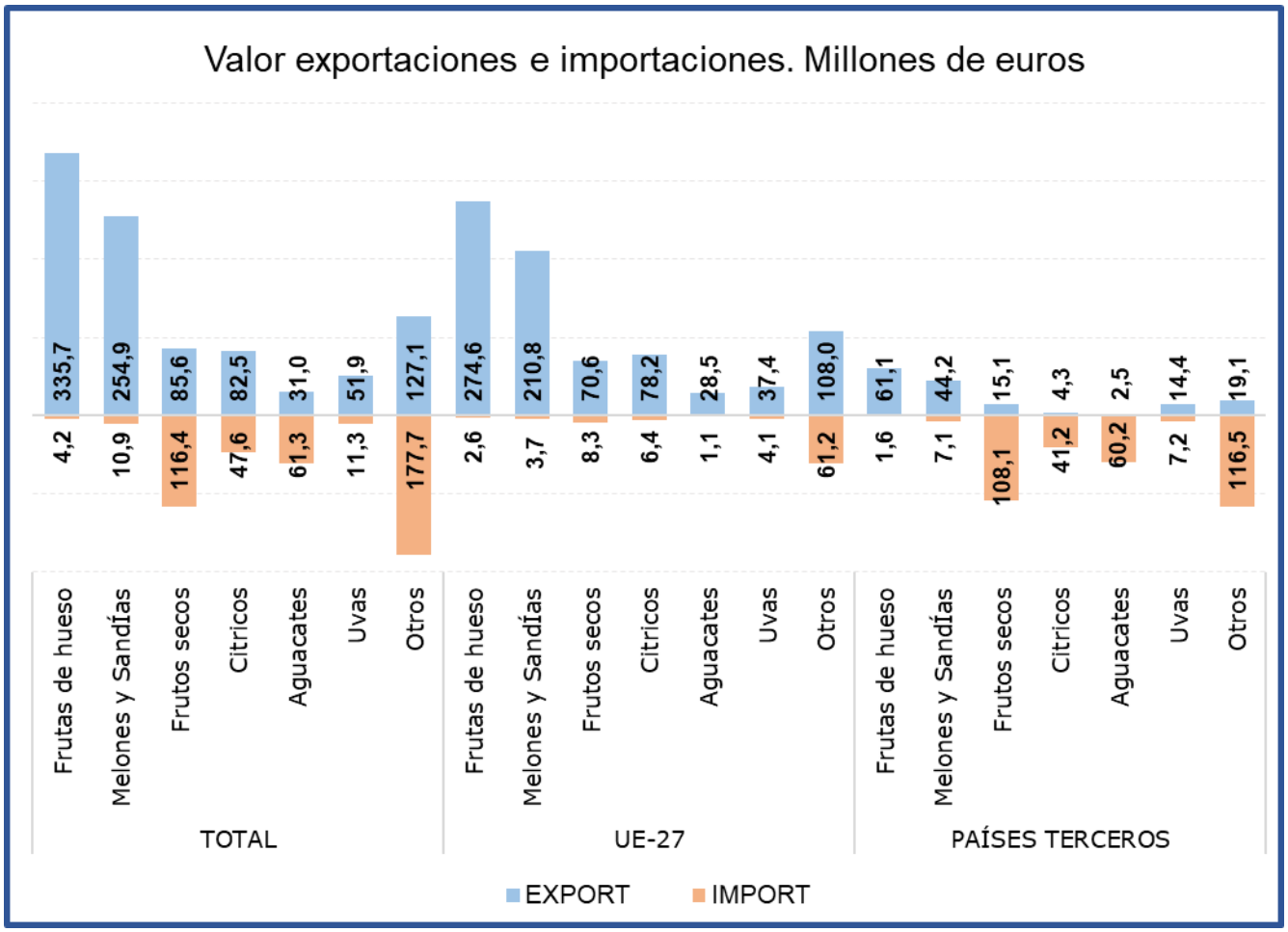

Tabla 45.
Evolución del comercio exterior Subgrupo Cítricos (0805)
Julio de 2024, 2025 y 2026

Exportación	julio 2024	julio 2025	julio 2026	%var 26/25	Importación	julio 2024	julio 2025	julio 2026	%var 26/25
Valor (M€)	106,43	93,05	82,51	-11,3%	Valor (M€)	25,38	43,38	47,59	9,7%
Volumen (t)	102.483	62.691	58.377	-6,9%	Volumen (t)	33.917	38.401	43.101	12,2%
Precio Medio €/kg	1,04	1,48	1,41	-4,8%	Precio Medio €/kg	0,75	1,13	1,10	-2,3%

Saldo (€/kg)	81,05	49,67	34,91	-29,7%

% Export/ Export totales	9%
% Import/ Import totales	11%

Tabla 46.
Evolución del comercio exterior Subgrupo Uvas (0806)
Julio de 2024, 2025 y 2026

Exportación	julio 2024	julio 2025	julio 2026	%var 26/25	Importación	julio 2024	julio 2025	julio 2026	%var 26/25
Valor (M€)	61,73	48,78	51,87	6,3%	Valor (M€)	6,98	11,65	11,27	-3,3%
Volumen (t)	24.308	16.887	18.732	10,9%	Volumen (t)	3.136	4.594	4.556	-0,8%
Precio Medio €/kg	2,54	2,89	2,77	-4,1%	Precio Medio €/kg	2,22	2,54	2,47	-2,5%

Saldo (€/kg)	54,75	37,13	40,60	9,4%

% Export/ Export totales	5%
% Import/ Import totales	3%

Tabla 47.
Evolución del comercio exterior Subgrupo Frutos Secos (0801+0802)
Julio de 2024, 2025 y 2026

Exportación	julio 2024	julio 2025	julio 2026	%var 26/25	Importación	julio 2024	julio 2025	julio 2026	%var 26/25
Valor (M€)	62,84	70,23	85,64	21,9%	Valor (M€)	83,54	120,70	116,44	-3,5%
Volumen (t)	12.213	10.534	11.459	8,8%	Volumen (t)	18.725	21.493	20.426	-5,0%
Precio Medio €/kg	5,15	6,67	7,47	12,1%	Precio Medio €/kg	4,46	5,62	5,70	1,5%

Saldo (€/kg)	-20,70	-50,46	-30,80	39,0%

% Export/ Export totales	9%
% Import/ Import totales	27%

Tabla 48.
Evolución del comercio exterior Melones y Sandías (0807)
Julio de 2024, 2025 y 2026

Exportación	julio 2024	julio 2025	julio 2026	%var 26/25	Importación	julio 2024	julio 2025	julio 2026	%var 26/25
Valor (M€)	187,03	232,05	254,92	9,9%	Valor (M€)	5,28	8,83	10,88	23,2%
Volumen (t)	292.125	324.202	353.180	8,9%	Volumen (t)	5.990	10.820	14.202	31,3%
Precio Medio €/kg	0,64	0,72	0,72	0,8%	Precio Medio €/kg	0,88	0,82	0,77	-6,2%

Saldo (€/kg)	181,75	223,21	244,05	9,3%

% Export/ Export totales	26%
% Import/ Import totales	3%

Tabla 49.
Evolución del comercio exterior Subgrupo Aguacates (080440)
Julio de 2024, 2025 y 2026

Exportación	julio 2024	julio 2025	julio 2026	%var 26/25	Importación	julio 2024	julio 2025	julio 2026	%var 26/25
Valor (M€)	31,05	26,42	30,99	17,3%	Valor (M€)	64,90	59,95	61,34	2,3%
Volumen (t)	10.578	13.650	13.054	-4,4%	Volumen (t)	28.254	34.835	34.730	-0,3%
Precio Medio €/kg	2,94	1,94	2,37	22,7%	Precio Medio €/kg	2,30	1,72	1,77	2,6%

Saldo (€/kg)	-33,85	-33,53	-30,35	9,5%

% Export/ Export totales	3%
% Import/ Import totales	14%

Tabla 50.
Evolución del comercio exterior Subgrupo Frutas de hueso (0809)
Julio de 2024, 2025 y 2026

Exportación	julio 2024	julio 2025	julio 2026	%var 26/25	Importación	julio 2024	julio 2025	julio 2026	%var 26/25
Valor (M€)	311,50	376,07	335,69	-10,7%	Valor (M€)	6,64	3,80	4,20	10,7%
Volumen (t)	228.003	209.120	220.978	5,7%	Volumen (t)	5.973	2.054	3.108	51,3%
Precio Medio €/kg	1,37	1,80	1,52	-15,5%	Precio Medio €/kg	1,11	1,85	1,35	-26,9%

Saldo (€/kg)	304,86	372,27	331,49	-11,0%

% Export/ Export totales	35%
% Import/ Import totales	1%

Gráfico 24.
Aportación a las exportaciones e importaciones de los subgrupos del Grupo Frutas (%)
Julio de 2026

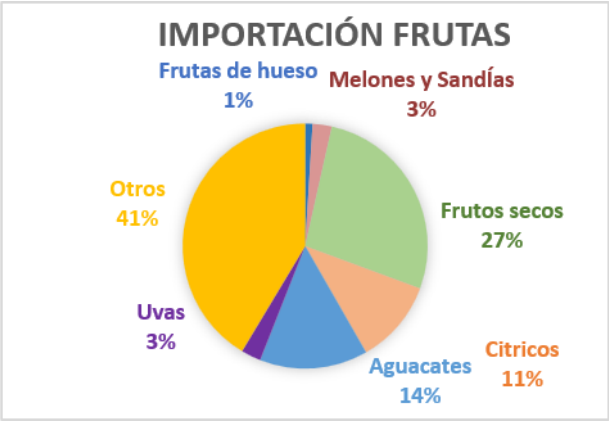

Cereales (10)

En este grupo se analizan los productos comprendidos en el capítulo 10 del TARIC, correspondiente a Cereales.

El grupo **Cereales** mantiene su carácter **importador** y un saldo con tendencia creciente a pesar de las grandes diferencias observadas en los valores de importación.

Gráfico 25.
Evolución del comercio exterior grupo Cereales
Años 2024, 2025 y 2026. M€

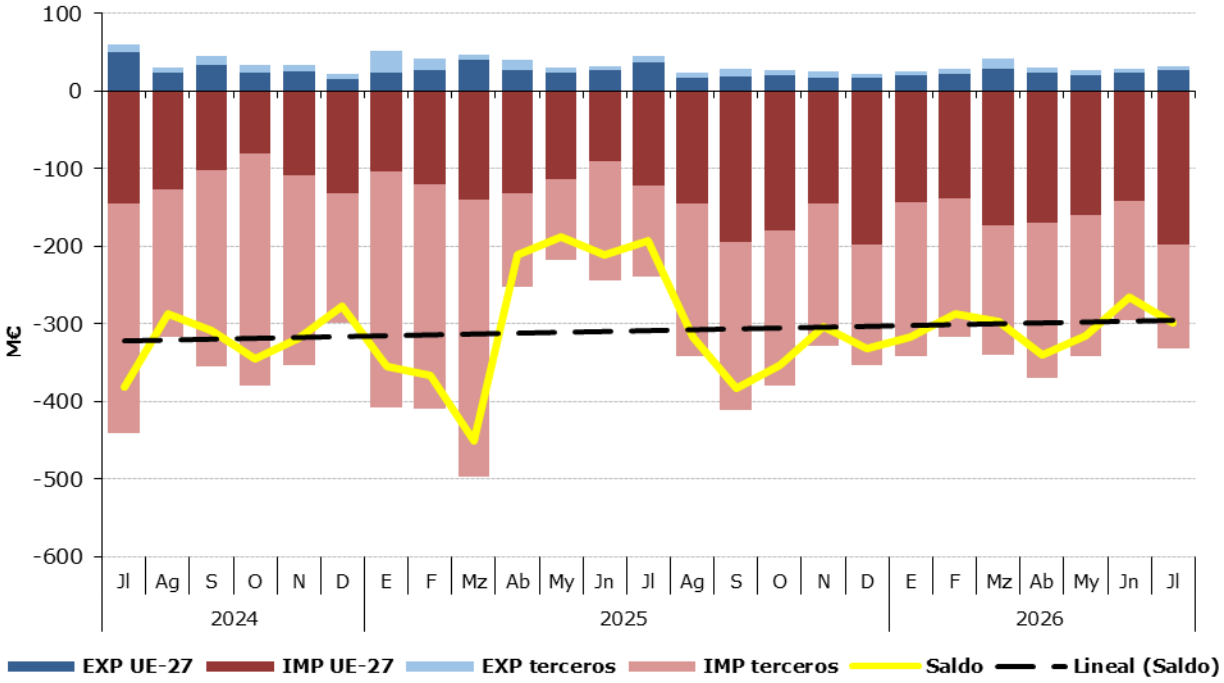

Tabla 51.
Variación Interanual del grupo Cereales
Julio 2026

Cereales (10)		M€			t		€/kg	
		julio 2026	(%) Sobre Total	Var. julio 2026/2025	julio 2026	Var. julio 2026/2025	julio 2026	Var. julio 2026/2025
EXP	Total	32,86		-26,7%	48.604	-25,2%	0,68	-1,9%
	UE-27	27,22	**83%**	-25,6%	41.269	-21,7%	0,66	-4,9%
	PPTT	5,63	**17%**	-31,8%	7.335	-40,3%	0,77	14,3%
IMP	Total	331,24		39,0%	1.459.838	40,5%	0,23	-1,1%
	UE-27	198,13	**60%**	62,8%	890.419	59,9%	0,22	1,8%
	PPTT	133,11	**40%**	14,1%	569.420	18,1%	0,23	-3,3%
Saldo		-298,38		-54,2%	-1.411.234	-44,9%		

Tabla 52.
Distribución del comercio exterior grupo Cereales
Total, UE y Países Terceros.
Julio de 2026

	JULIO 2026	Exportaciones		Importaciones		Saldo (Exp-Imp)		Precio Medio (€/kg)	
		Valor M€	Peso t	Valor M€	Peso t	Valor M€	Peso t	Exportado	Importado
TOTAL	**CEREALES**	**32,9**	**48.604**	**331,2**	**1.459.838**	**-298,4**	**-1.411.234**	**0,68**	**0,23**
	Trigo	1,2	3.725	117,9	536.011	-116,7	-532.286	0,32	0,22
	Cebada	1,3	5.548	49,8	237.089	-48,5	-231.540	0,24	0,21
	Maíz	12,4	15.272	133,9	610.625	-121,5	-595.353	0,81	0,22
	Arroz	15,7	19.925	16,2	24.566	-0,4	-4.641	0,79	0,66
	Otros	2,2	4.133,8	13,5	51.546,8	-11,3	-47.413	0,54	0,26
UE-27	**CEREALES**	**27,2**	**41.269**	**198,1**	**890.419**	**-170,9**	**-849.150**	**0,66**	**0,22**
	Trigo	1,2	3.724	111,0	504.688	-109,8	-500.964	0,32	0,22
	Cebada	1,3	5.535	48,8	233.050	-47,5	-227.515	0,24	0,21
	Maíz	10,3	11.158	23,8	98.060	-13,5	-86.902	0,92	0,24
	Arroz	12,5	16.869	3,7	5.418	8,8	11.450	0,74	0,68
	Otros	1,9	3.983,9	10,9	49.202,5	-9,0	-45.219	0,48	0,22
PAÍSES TERCEROS	**CEREALES**	**5,6**	**7.335**	**133,1**	**569.420**	**-127,5**	**-562.084**	**0,77**	**0,23**
	Trigo	0,0	1	6,9	31.323	-6,9	-31.322	2,94	0,22
	Cebada	0,0	13	1,0	4.039	-1,0	-4.026	0,17	0,25
	Maíz	2,1	4.114	110,1	512.565	-108,1	-508.450	0,50	0,21
	Arroz	3,3	3.056	12,5	19.148	-9,2	-16.092	1,07	0,65
	Otros	0,3	149,9	2,6	2.344,2	-2,3	-2.194	2,00	1,11

Gráfico 26.
Distribución de las exportaciones e importaciones del Grupo Cereales por subgrupos
Julio de 2026

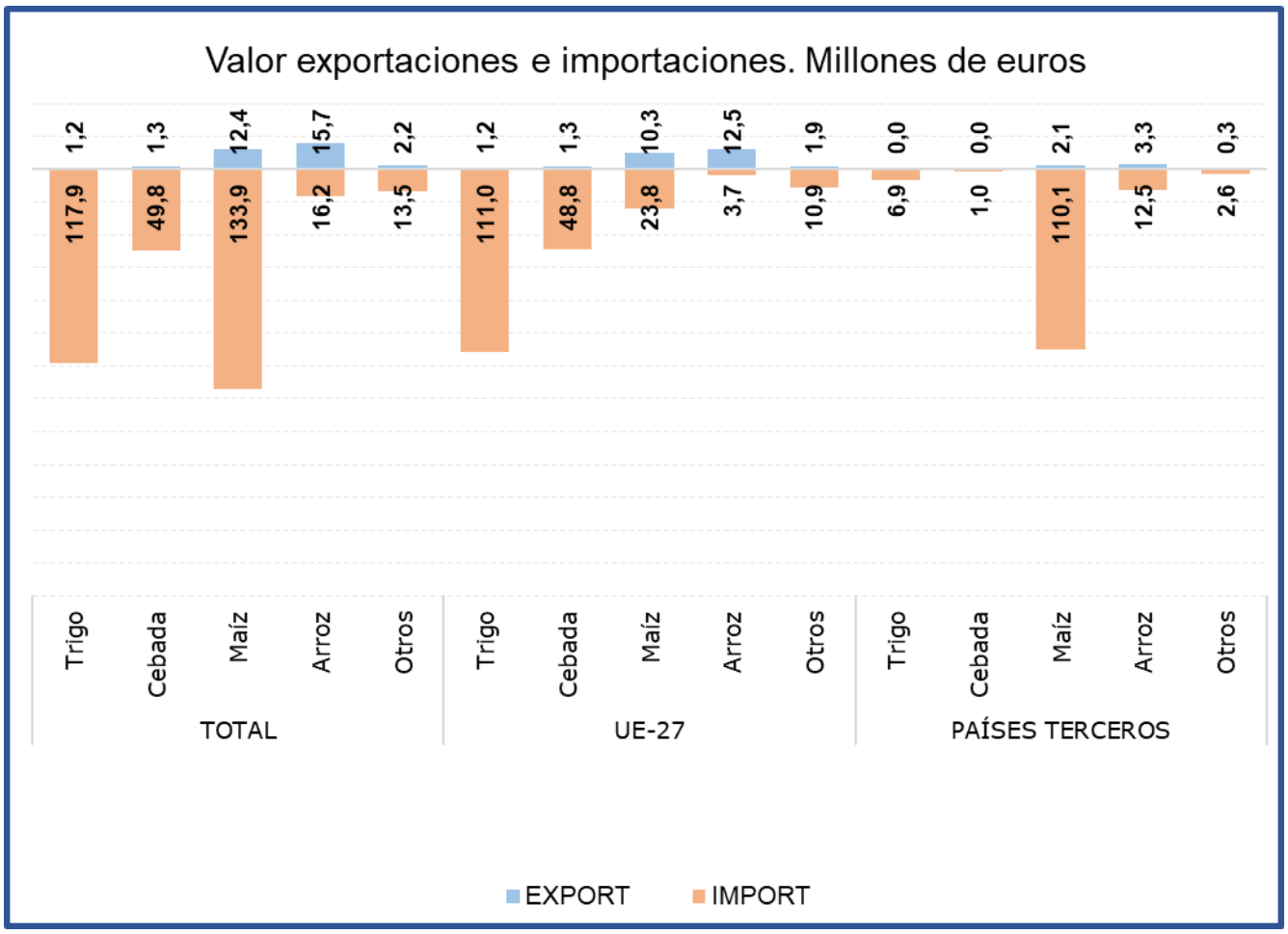

Tabla 53.
Evolución del comercio exterior Subgrupo Maíz (1005)
Julio de 2024, 2025 y 2026

Exportación	julio 2024	julio 2025	julio 2026	%var 26/25	Importación	julio 2024	julio 2025	julio 2026	%var 26/25
Valor (M€)	14,08	14,09	12,38	**-12,2%**	Valor (M€)	184,42	79,43	133,89	**68,6%**
Volumen (t)	12.394	13.577	15.272	**12,5%**	Volumen (t)	878.959	375.490	610.625	**62,6%**
Precio Medio €/kg	1,14	1,04	0,81	**-21,9%**	Precio Medio €/kg	0,21	0,21	0,22	**3,7%**

Saldo (€/kg)	-170,34	-65,34	-121,51	**-86,0%**

% Export/ Export totales **38%**
% Import/ Import totales **40%**

Tabla 54.
Evolución del comercio exterior Subgrupo Trigo (1001)
Julio de 2024, 2025 y 2026

Exportación	julio 2024	julio 2025	julio 2026	%var 26/25	Importación	julio 2024	julio 2025	julio 2026	%var 26/25
Valor (M€)	27,99	3,93	1,21	**-69,3%**	Valor (M€)	107,70	77,22	117,91	**52,7%**
Volumen (t)	87.917	9.626	3.725	**-61,3%**	Volumen (t)	457.747	336.067	536.011	**59,5%**
Precio Medio €/kg	0,32	0,41	0,32	**-20,6%**	Precio Medio €/kg	0,24	0,23	0,22	**-4,3%**

Saldo (€/kg)	-79,71	-73,30	-116,70	**-59,2%**

% Export/ Export totales **4%**
% Import/ Import totales **36%**

Tabla 55.
Evolución del comercio exterior Subgrupo Arroz (1006)
Julio de 2024, 2025 y 2026

Exportación	julio 2024	julio 2025	julio 2026	%var 26/25	Importación	julio 2024	julio 2025	julio 2026	%var 26/25
Valor (M€)	15,07	22,44	15,73	**-29,9%**	Valor (M€)	44,39	20,66	16,16	**-21,8%**
Volumen (t)	13.994	28.639	19.925	**-30,4%**	Volumen (t)	60.666	30.751	24.566	**-20,1%**
Precio Medio €/kg	1,08	0,78	0,79	**0,8%**	Precio Medio €/kg	0,73	0,67	0,66	**-2,1%**

Saldo (€/kg)	-29,32	1,77	-0,43	**-124,0%**

% Export/ Export totales **48%**
% Import/ Import totales **5%**

Tabla 56.
Evolución del comercio exterior Subgrupo Cebada (1003)
Julio de 2024, 2025 y 2026

Exportación	julio 2024	julio 2025	julio 2026	%var 26/25	Importación	julio 2024	julio 2025	julio 2026	%var 26/25
Valor (M€)	0,64	1,96	1,32	**-32,7%**	Valor (M€)	88,77	40,29	49,77	**23,5%**
Volumen (t)	2.738	8.622	5.548	**-35,7%**	Volumen (t)	409.893	211.468	237.089	**12,1%**
Precio Medio €/kg	0,23	0,23	0,24	**4,6%**	Precio Medio €/kg	0,22	0,19	0,21	**10,2%**

Saldo (€/kg)	-88,13	-38,33	-48,45	**-26,4%**

% Export/ Export totales **4%**
% Import/ Import totales **15%**

Gráfico 27.
Aportación a las exportaciones e importaciones de los subgrupos del Grupo Cereales (%)
Julio de 2026

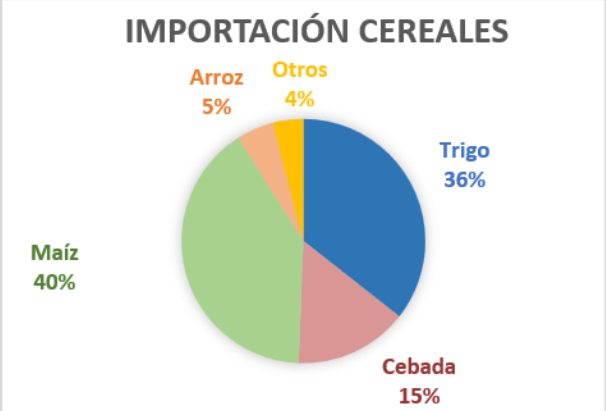

Semillas Oleaginosas, Plantas Industriales y Forrajes (12)

En este grupo se analizan los productos comprendidos en el capítulo 12 del TARIC, correspondiente a Semillas y frutos oleaginosos, semillas y frutos diversos, plantas industriales o medicinales; paja y forraje.

El grupo **Semillas Oleaginosas, Plantas Industriales y Forrajes** tiene carácter importador y tendencia marcadamente decreciente.

Gráfico 28.
Evolución del comercio exterior grupo Semillas Oleaginosas, Plantas Industriales y Forrajes
Años 2024, 2025 y 2026. M€

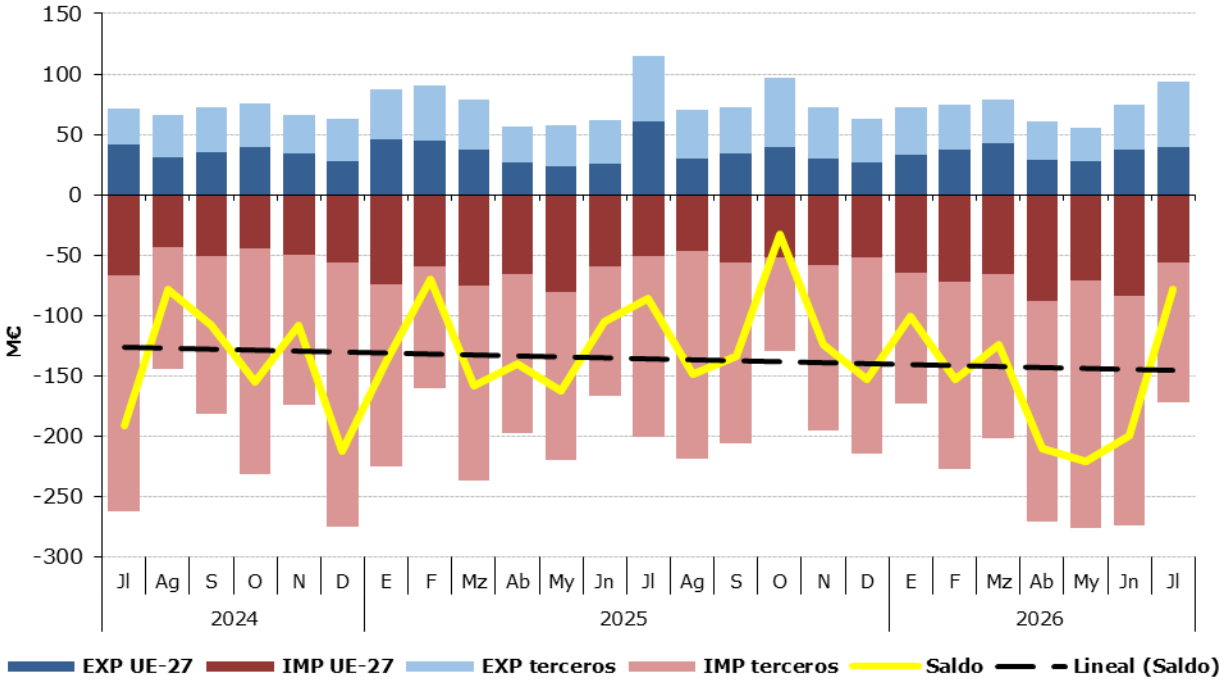

Tabla 57.
Variación Interanual del grupo Semillas Oleaginosas, Plantas Industriales y Forrajes
Julio 2026

Semillas oleaginosas (12)		M€			t		€/kg	
		julio 2026	(%) Sobre Total	Var. julio 2026/2025	julio 2026	Var. julio 2026/2025	julio 2026	Var. julio 2026/2025
EXP	Total	93,12		-19,1%	200.538	-15,6%	0,46	-4,2%
	UE-27	39,89	**43%**	-34,1%	46.426	-36,1%	0,86	3,1%
	PPTT	53,24	**57%**	-2,4%	154.113	-6,5%	0,35	4,4%
IMP	Total	171,76		-14,5%	260.536	-25,8%	0,66	15,2%
	UE-27	56,72	**33%**	10,7%	37.925	51,6%	1,50	-27,0%
	PPTT	115,04	**67%**	-23,1%	222.611	-31,7%	0,52	12,6%
Saldo		-78,63		8,4%	-59.998	47,2%		

Tabla 58.
Distribución del comercio exterior grupo Semillas Oleaginosas, Plantas Industriales y Forrajes
Total, UE y Países Terceros.
Julio de 2026

	JULIO 2026	Exportaciones		Importaciones		Saldo (Exp-Imp)		Precio Medio (€/kg)	
		Valor M€	Peso t	Valor M€	Peso t	Valor M€	Peso t	Exportado	Importado
TOTAL	**SEMILLAS OLEAGINOSAS**	**93,1**	**200.538**	**171,8**	**260.536**	**-78,6**	**-59.998**	**0,46**	**0,66**
	Habas de Soja	0,4	509	82,0	208.064	-81,6	-207.556	0,69	0,39
	Semillas de Girasol	3,7	1.341	15,8	20.299	-12,1	-18.958	2,77	0,78
	Forrajes	31,8	123.346	0,7	2.201	31,1	121.145	0,26	0,32
	Otros	57,3	75.342,3	73,2	29.971,5	-16,0	45.371	0,76	2,44
UE-27	**SEMILLAS OLEAGINOSAS**	**39,9**	**46.426**	**56,7**	**37.925**	**-16,8**	**8.501**	**0,86**	**1,50**
	Habas de Soja	0,3	487	1,3	2.065	-1,0	-1.578	0,68	0,63
	Semillas de Girasol	3,4	1.252	9,9	16.730	-6,5	-15.478	2,74	0,59
	Forrajes	2,9	13.926	0,6	2.081	2,3	11.845	0,21	0,27
	Otros	33,2	30.760,4	44,9	17.048,8	-11,7	13.712	1,08	2,64
PAÍSES TERCEROS	**SEMILLAS OLEAGINOSAS**	**53,2**	**154.113**	**115,0**	**222.611**	**-61,8**	**-68.499**	**0,35**	**0,52**
	Habas de Soja	0,0	22	80,7	206.000	-80,6	-205.978	0,93	0,39
	Semillas de Girasol	0,3	89	5,9	3.569	-5,6	-3.480	3,20	1,66
	Forrajes	28,9	109.420	0,1	120	28,7	109.300	0,26	1,19
	Otros	24,1	44.581,8	28,3	12.922,7	-4,2	31.659	0,54	2,19

Gráfico 29.
Distribución de las exportaciones e importaciones del Grupo Semillas Oleaginosas, Plantas Industriales y Forrajes por subgrupos
Julio de 2026

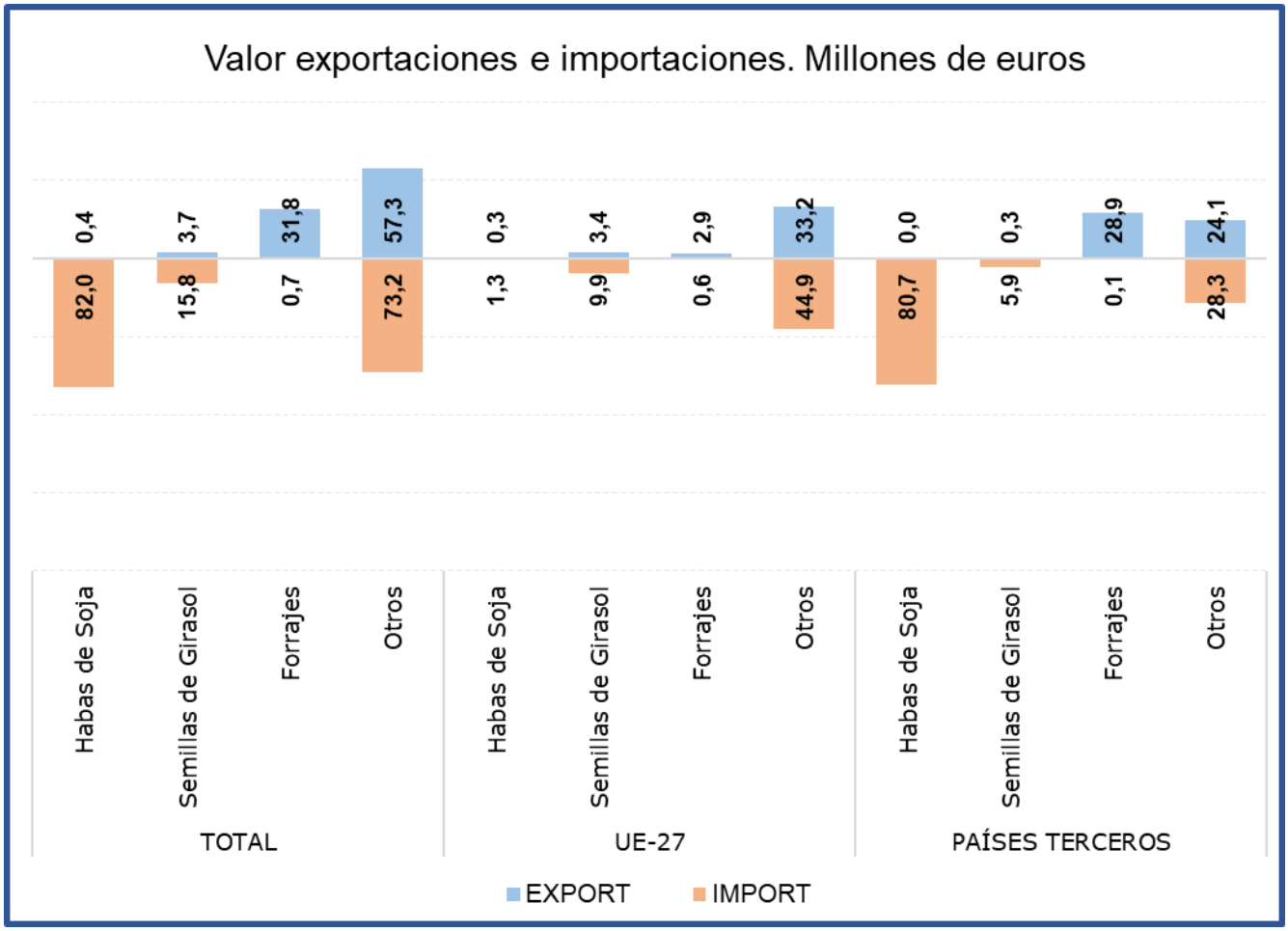

Tabla 59.
Evolución del comercio exterior Subgrupo Habas de Soja (1201)
Julio de 2024, 2025 y 2026

Exportación	julio 2024	julio 2025	julio 2026	%var 26/25	Importación	julio 2024	julio 2025	julio 2026	%var 26/25
Valor (M€)	0,21	0,11	0,35	**207,1%**	Valor (M€)	164,86	112,86	81,98	**-27,4%**
Volumen (t)	319	209	509	**143,2%**	Volumen (t)	383.087	303.503	208.064	**-31,4%**
Precio Medio €/kg	0,66	0,55	0,69	**26,3%**	Precio Medio €/kg	0,43	0,37	0,39	**6,0%**

Saldo (€/kg)	-164,65	-112,75	-81,63	**27,6%**

% Export/ Export totales	**0%**
% Import/ Import totales	**48%**

Tabla 60.
Evolución del comercio exterior Subgrupo Semillas de Girasol (1206)
Julio de 2024, 2025 y 2026

Exportación	julio 2024	julio 2025	julio 2026	%var 26/25	Importación	julio 2024	julio 2025	julio 2026	%var 26/25
Valor (M€)	3,75	5,98	3,72	**-37,8%**	Valor (M€)	19,29	17,89	15,82	**-11,5%**
Volumen (t)	899	946	1.341	**41,7%**	Volumen (t)	23.733	19.840	20.299	**2,3%**
Precio Medio €/kg	4,17	6,32	2,77	**-56,1%**	Precio Medio €/kg	0,81	0,90	0,78	**-13,5%**

Saldo (€/kg)	-15,55	-11,91	-12,11	**-1,6%**

% Export/ Export totales	**4%**
% Import/ Import totales	**9%**

Tabla 61.
Evolución del comercio exterior Subgrupo Forrajes (1214)
Julio de 2024, 2025 y 2026

Exportación	julio 2024	julio 2025	julio 2026	%var 26/25	Importación	julio 2024	julio 2025	julio 2026	%var 26/25
Valor (M€)	17,32	36,44	31,76	**-12,8%**	Valor (M€)	0,41	0,44	0,71	**59,6%**
Volumen (t)	60.935	155.542	123.346	**-20,7%**	Volumen (t)	1.737	1.817	2.201	**21,1%**
Precio Medio €/kg	0,28	0,23	0,26	**9,9%**	Precio Medio €/kg	0,24	0,24	0,32	**31,8%**

Saldo (€/kg)	16,91	35,99	31,05	**-13,7%**

% Export/ Export totales	**34%**
% Import/ Import totales	**0%**

Gráfico 30.
Aportación a las exportaciones e importaciones de los subgrupos del Grupo Semillas Oleaginosas, Plantas Industriales y Forrajes (%)
Julio de 2026

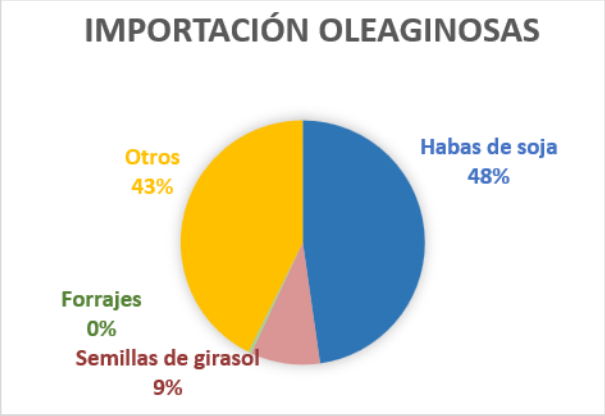

Aceites y grasas (15)

En este grupo se analizan los productos comprendidos en el capítulo 15 del TARIC, correspondiente a Grasas y aceites animales o vegetales, productos de su desdoblamiento; grasas alimenticias elaboradas; ceras de origen animal o vegetal.

El grupo **Aceites y Grasas**, tiene un carácter marcadamente exportador con tendencia decreciente en los últimos años.

Gráfico 31.

Evolución del comercio exterior grupo Aceites y Grasas
Años 2024, 2025 y 2026. M€

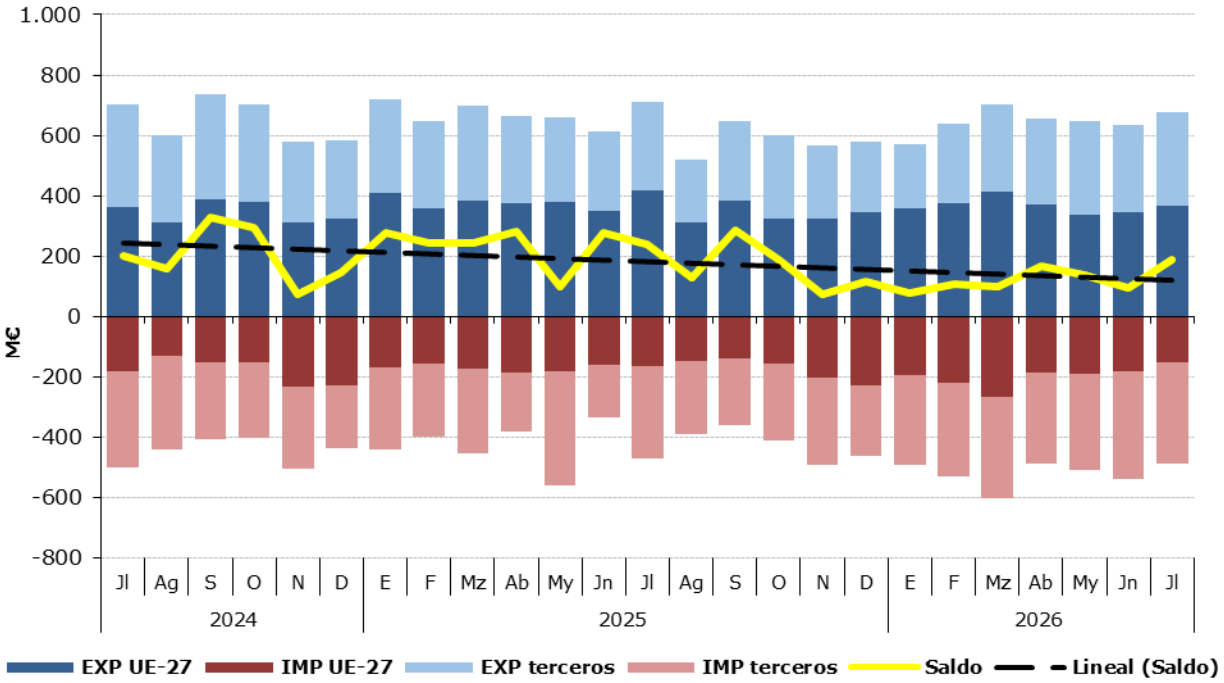

Tabla 62.
Variación Interanual del grupo Aceites y Grasas
Julio 2026

Aceites y grasas (15)		M€			t		€/kg	
		julio 2026	(%) Sobre Total	Var. julio 2026/2025	julio 2026	Var. julio 2026/2025	julio 2026	Var. julio 2026/2025
EXP	Total	677,33		-4,8%	249.690	-5,5%	2,71	0,7%
	UE-27	366,11	**54%**	-12,5%	146.443	-17,4%	2,50	5,9%
	PPTT	311,22	**46%**	6,2%	103.247	18,8%	3,01	-10,6%
IMP	Total	488,09		3,5%	323.479	-14,8%	1,51	21,5%
	UE-27	150,70	**31%**	-9,1%	107.200	-10,5%	1,41	1,6%
	PPTT	337,39	**69%**	10,4%	216.278	-16,7%	1,56	32,6%
Saldo		189,23		-21,1%	-73.789	36,1%		

Tabla 63.
Distribución del comercio exterior grupo Aceites y Grasas
Total, UE y Países Terceros.
Julio de 2026

	JULIO 2026	Exportaciones		Importaciones		Saldo (Exp-Imp)		Precio Medio (€/kg)	
		Valor M€	Peso t	Valor M€	Peso t	Valor M€	Peso t	Exportado	Importado
TOTAL	**ACEITES Y GRASAS**	**677,3**	**249.690**	**488,1**	**323.479**	**189,2**	**-73.789**	**2,71**	**1,51**
	Aceites de Oliva	406,7	93.575	58,6	16.996	348,1	76.578	4,35	3,45
	Aceites de Palma	10,4	7.108	46,9	40.223	-36,4	-33.114	1,47	1,16
	Aceites de Girasol	25,0	15.628	84,4	63.048	-59,4	-47.420	1,60	1,34
	Otros	235,2	133.378,4	298,2	203.211,5	-63,0	-69.833	1,76	1,47
UE-27	**ACEITES Y GRASAS**	**366,1**	**146.443**	**150,7**	**107.200**	**215,4**	**39.242**	**2,50**	**1,41**
	Aceites de Oliva	213,0	54.531	16,8	4.686	196,3	49.845	3,91	3,58
	Aceites de Palma	5,6	3.477	3,3	2.043	2,3	1.434	1,61	1,62
	Aceites de Girasol	13,4	8.447	19,0	13.285	-5,7	-4.838	1,58	1,43
	Otros	134,1	79.987,0	111,6	87.185,7	22,5	-7.199	1,68	1,28
PAÍSES TERCEROS	**ACEITES Y GRASAS**	**311,2**	**103.247**	**337,4**	**216.278**	**-26,2**	**-113.032**	**3,01**	**1,56**
	Aceites de Oliva	193,7	39.044	41,9	12.310	151,8	26.733	4,96	3,40
	Aceites de Palma	4,8	3.631	43,5	38.179	-38,7	-34.548	1,33	1,14
	Aceites de Girasol	11,6	7.181	65,3	49.763	-53,7	-42.582	1,62	1,31
	Otros	101,1	53.391,5	186,7	116.025,8	-85,6	-62.634	1,89	1,61

Gráfico 32.
Distribución de las exportaciones e importaciones del Grupo Aceites por subgrupos
Julio de 2026

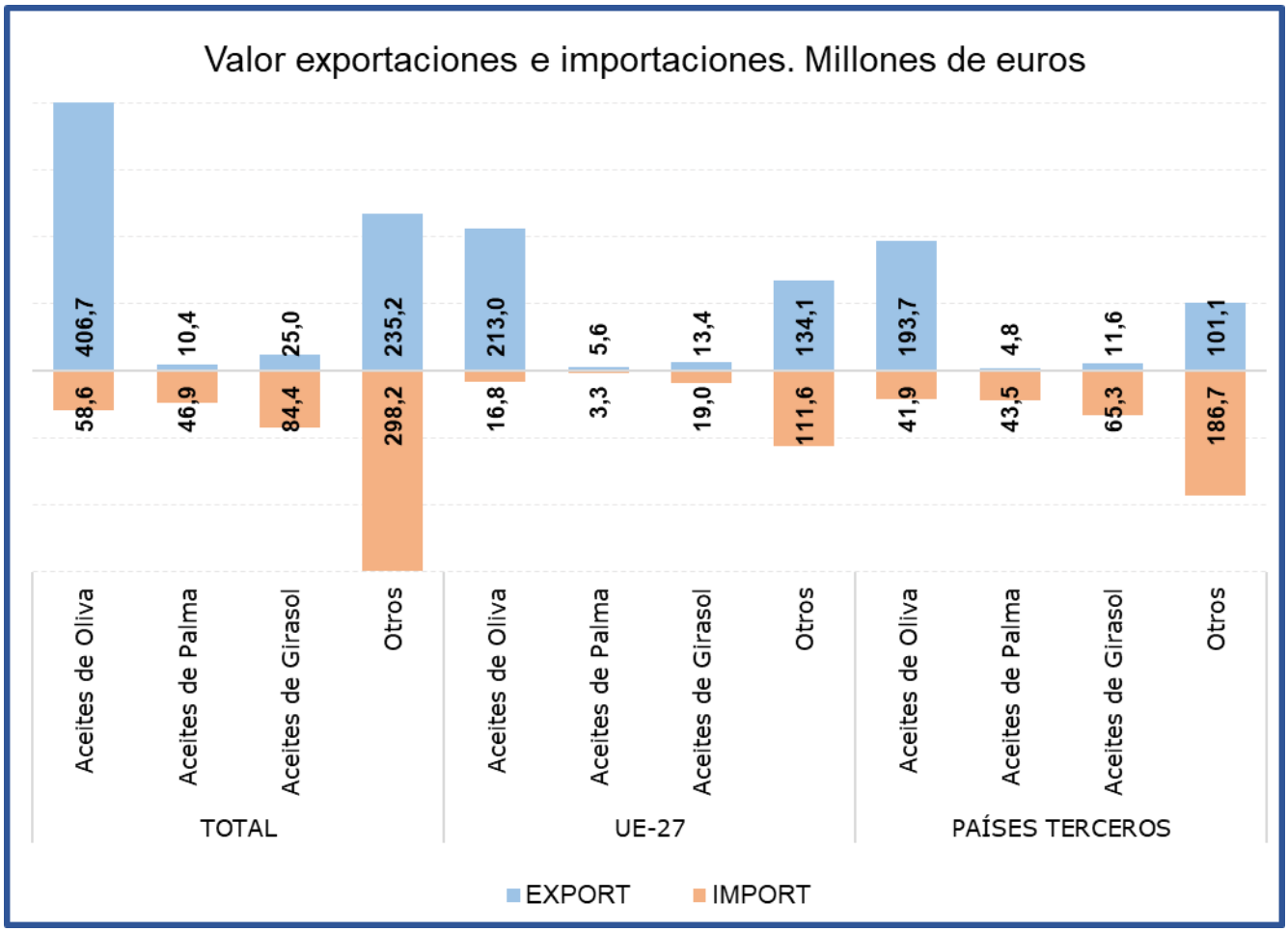

Tabla 64.
Evolución del comercio exterior Subgrupo Aceite de Oliva (1509)
Julio de 2024, 2025 y 2026

Exportación	julio 2024	julio 2025	julio 2026	%var 26/25	Importación	julio 2024	julio 2025	julio 2026	%var 26/25
Valor (M€)	492,38	463,16	406,69	**-12,2%**	Valor (M€)	147,92	41,87	58,63	**40,0%**
Volumen (t)	59.234	110.897	93.575	**-15,6%**	Volumen (t)	21.491	13.109	16.996	**29,7%**
Precio Medio €/kg	8,31	4,18	4,35	**4,1%**	Precio Medio €/kg	6,88	3,19	3,45	**8,0%**

Saldo (€/kg)	344,46	421,30	348,06	**-17,4%**

% Export/ Export totales **60%**
% Import/ Import totales **12%**

Tabla 65.
Evolución del comercio exterior Subgrupo Aceite de Palma (1511)
Julio de 2024, 2025 y 2026

Exportación	julio 2024	julio 2025	julio 2026	%var 26/25	Importación	julio 2024	julio 2025	julio 2026	%var 26/25
Valor (M€)	8,98	13,25	10,41	**-21,4%**	Valor (M€)	64,79	61,37	46,85	**-23,7%**
Volumen (t)	6.058	9.941	7.108	**-28,5%**	Volumen (t)	65.372	58.336	40.223	**-31,1%**
Precio Medio €/kg	1,48	1,33	1,47	**9,9%**	Precio Medio €/kg	0,99	1,05	1,16	**10,7%**

Saldo (€/kg)	-55,81	-48,12	-36,44	**24,3%**

% Export/ Export totales **2%**
% Import/ Import totales **10%**

Tabla 66.
Evolución del comercio exterior Subgrupo Aceite de Girasol (1512)
Julio de 2024, 2025 y 2026

Exportación	julio 2024	julio 2025	julio 2026	%var 26/25	Importación	julio 2024	julio 2025	julio 2026	%var 26/25
Valor (M€)	28,79	34,12	25,01	**-26,7%**	Valor (M€)	91,77	95,74	84,37	**-11,9%**
Volumen (t)	18.332	20.982	15.628	**-25,5%**	Volumen (t)	94.674	82.222	63.048	**-23,3%**
Precio Medio €/kg	1,57	1,63	1,60	**-1,6%**	Precio Medio €/kg	0,97	1,16	1,34	**14,9%**

Saldo (€/kg)	-62,99	-61,62	-59,35	**3,7%**

% Export/ Export totales **4%**
% Import/ Import totales **17%**

Gráfico 33.
Aportación a las exportaciones e importaciones de los subgrupos del Grupo Aceites y Grasas (%)
Julio de 2026

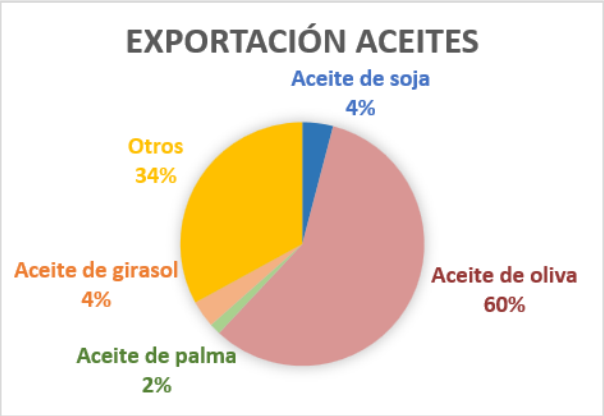

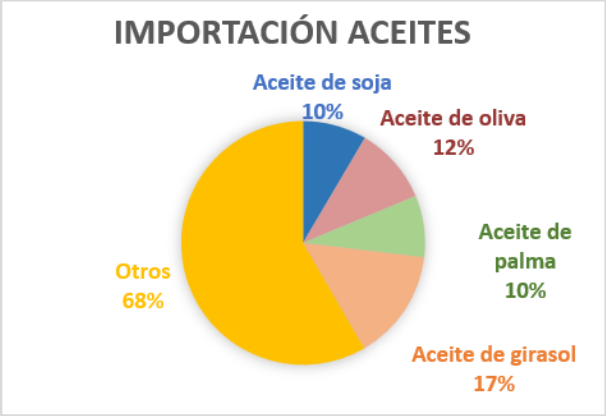

Preparaciones de carne y pescado (16)

En este grupo se analizan los productos comprendidos en el capítulo 16 del TARIC, correspondiente a Preparaciones de carne, de pescado o de crustáceos, de moluscos o de otros invertebrados acuáticos.

El grupo **Preparaciones de carne y pescado** tiene carácter exportador con tendencia a la estabilidad.

Gráfico 34
Evolución del comercio exterior grupo Preparaciones de carne y pescado
Años 2024, 2025 y 2026. M€

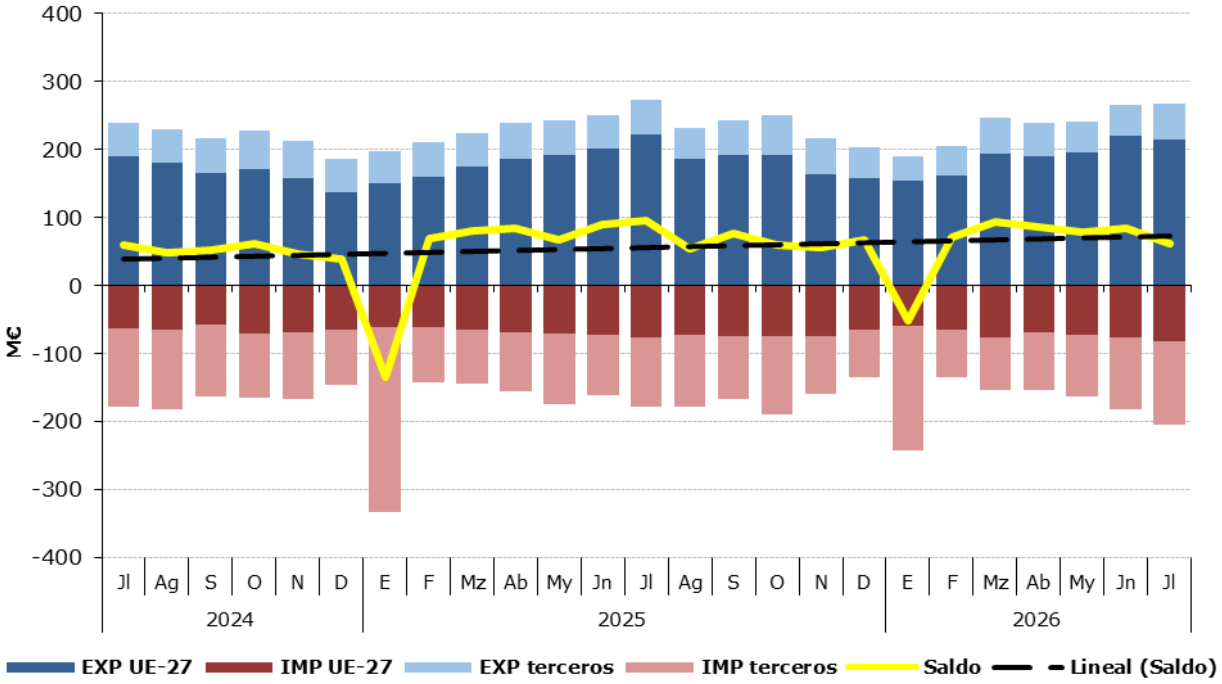

Tabla 67.
Variación Interanual del grupo Preparaciones de carne y pescado
Julio 2026

Preparaciones de C. y P. (16)		M€			t		€/kg	
		julio 2026	(%) Sobre Total	Var. julio 2026/2025	julio 2026	Var. julio 2026/2025	julio 2026	Var. julio 2026/2025
EXP	Total	267,58		-2,2%	64.219	53,5%	4,17	-36,3%
	UE-27	215,15	**80%**	-3,1%	57.335	65,0%	3,75	-41,3%
	PPTT	52,42	**20%**	1,7%	6.885	-2,7%	7,61	4,5%
IMP	Total	205,31		15,2%	45.491	24,0%	4,51	-7,1%
	UE-27	81,68	**40%**	7,0%	20.528	33,3%	3,98	-19,7%
	PPTT	123,63	**60%**	21,3%	24.963	17,3%	4,95	3,4%
Saldo		62,27		-34,7%	18.728	264,0%		

Tabla 68.
Distribución del comercio exterior grupo Preparaciones de carne y pescado
Total, UE y Países Terceros.
Julio de 2026

	JULIO 2026	Exportaciones		Importaciones		Saldo (Exp-Imp)		Precio Medio (€/kg)	
		Valor M€	Peso t	Valor M€	Peso t	Valor M€	Peso t	Exportado	Importado
TOTAL	**PREPARACIONES DE CARNE Y PESCADO**	**267,6**	**64.219**	**205,3**	**45.491**	**62,3**	**18.728**	**4,17**	**4,51**
	Embutidos de carne	62,9	9.188	15,6	3.613	47,4	5.576	6,85	4,31
	Preparaciones y conservas de pescado	128,8	36.851	118,1	22.571	10,7	14.280	3,50	5,23
	Crustáceos y moluscos preparados o conservados	35,4	6.502	27,4	6.723	7,9	-221	5,44	4,08
	Otros	40,5	11.677,8	44,2	12.584,3	-3,8	-906	3,46	3,51
UE-27	**PREPARACIONES DE CARNE Y PESCADO**	**215,2**	**57.335**	**81,7**	**20.528**	**133,5**	**36.806**	**3,75**	**3,98**
	Embutidos de carne	46,3	6.939	15,4	3.571	30,9	3.368	6,67	4,31
	Preparaciones y conservas de pescado	110,6	34.845	22,1	4.321	88,5	30.524	3,17	5,11
	Crustáceos y moluscos preparados o conservados	27,7	5.704	4,2	960	23,5	4.744	4,85	4,33
	Otros	30,6	9.845,7	40,0	11.675,9	-9,4	-1.830	3,11	3,43
PAÍSES TERCEROS	**PREPARACIONES DE CARNE Y PESCADO**	**52,4**	**6.885**	**123,6**	**24.963**	**-71,2**	**-18.078**	**7,61**	**4,95**
	Embutidos de carne	16,6	2.249	0,2	42	16,5	2.207	7,39	3,95
	Preparaciones y conservas de pescado	18,3	2.005	96,0	18.250	-77,8	-16.244	9,11	5,26
	Crustáceos y moluscos preparados o conservados	7,7	798	23,3	5.763	-15,6	-4.965	9,66	4,04
	Otros	9,8	1.832,1	4,2	908,3	5,7	924	5,36	4,60

Gráfico 35.
Distribución de las exportaciones e importaciones del Grupo Preparaciones de carne y pescado por subgrupos
Julio de 2026

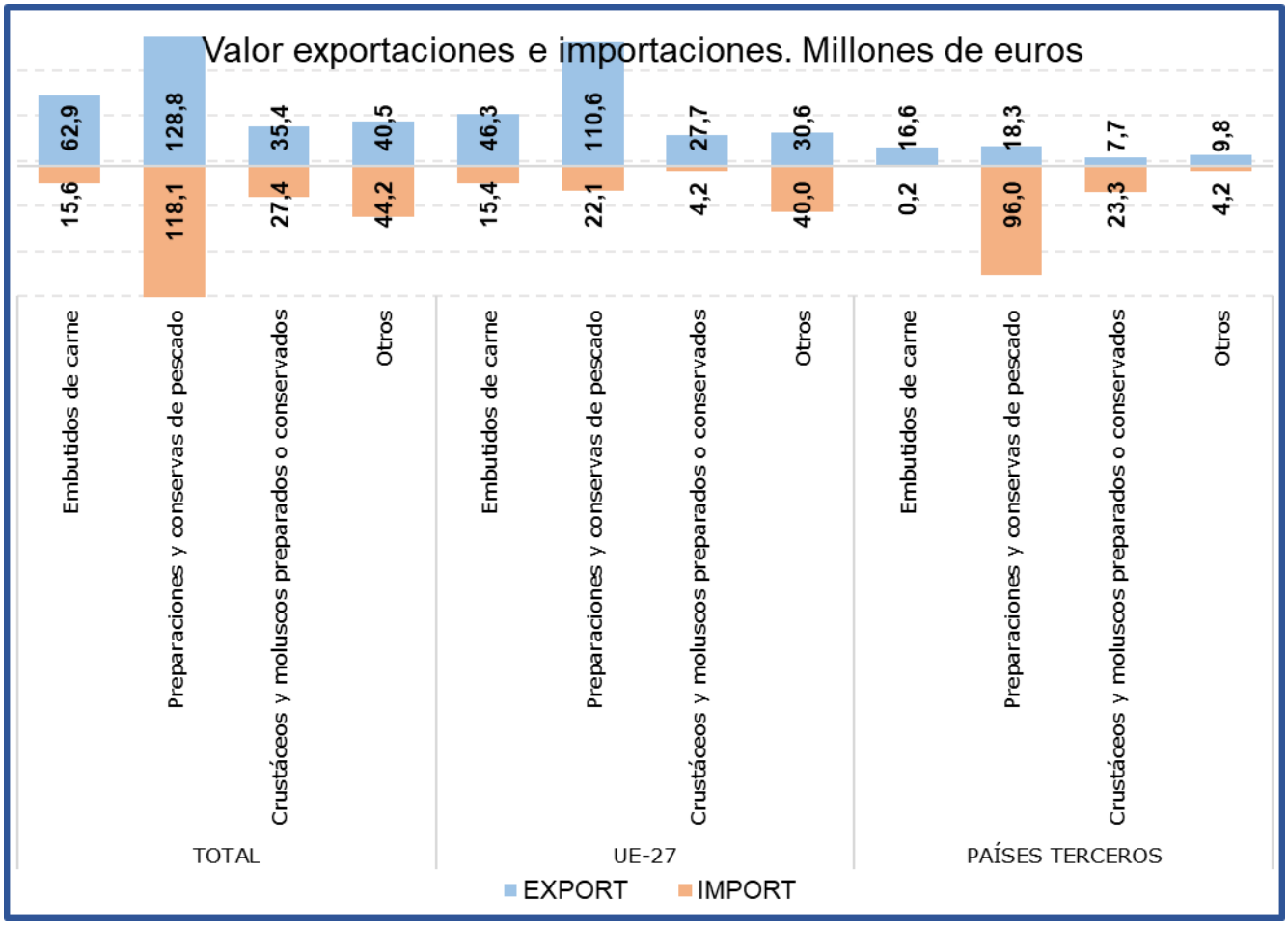

Tabla 69.
Evolución del comercio exterior Subgrupo Embutidos de carne (1601)
Julio de 2024, 2025 y 2026

Exportación	julio 2024	julio 2025	julio 2026	%var 26/25	Importación	julio 2024	julio 2025	julio 2026	%var 26/25
Valor (M€)	65,90	69,63	62,92	**-9,6%**	Valor (M€)	10,87	13,57	15,57	**14,7%**
Volumen (t)	8.917	9.012	9.188	**2,0%**	Volumen (t)	2.409	3.426	3.613	**5,4%**
Precio Medio €/kg	7,39	7,73	6,85	**-11,4%**	Precio Medio €/kg	4,51	3,96	4,31	**8,7%**

Saldo (€/kg)	55,03	56,06	47,36	**-15,5%**

% Export/ Export totales	**24%**
% Import/ Import totales	**8%**

Tabla 70.
Evolución del comercio exterior Subgrupo Preparaciones y conservas de pescado (1604)
Julio de 2024, 2025 y 2026

Exportación	julio 2024	julio 2025	julio 2026	%var 26/25	Importación	julio 2024	julio 2025	julio 2026	%var 26/25
Valor (M€)	106,27	130,92	128,84	**-1,6%**	Valor (M€)	108,25	103,62	118,12	**14,0%**
Volumen (t)	14.559	19.037	36.851	**93,6%**	Volumen (t)	20.457	20.015	22.571	**12,8%**
Precio Medio €/kg	7,30	6,88	3,50	**-49,2%**	Precio Medio €/kg	5,29	5,18	5,23	**1,1%**

Saldo (€/kg)	-1,98	27,30	10,72	**-60,8%**

% Export/ Export totales	**48%**
% Import/ Import totales	**58%**

Tabla 71.
Evolución del comercio exterior Subgrupo Crustáceos y moluscos preparados o conservados (1605)
Julio de 2024, 2025 y 2026

Exportación	julio 2024	julio 2025	julio 2026	%var 26/25	Importación	julio 2024	julio 2025	julio 2026	%var 26/25
Valor (M€)	31,75	35,38	35,37	**-0,1%**	Valor (M€)	28,24	23,32	27,42	**17,6%**
Volumen (t)	6.261	5.786	6.502	**12,4%**	Volumen (t)	6.544	5.827	6.723	**15,4%**
Precio Medio €/kg	5,07	6,12	5,44	**-11,1%**	Precio Medio €/kg	4,32	4,00	4,08	**1,9%**

Saldo (€/kg)	3,50	12,06	7,95	**-34,1%**

% Export/ Export totales	**13%**
% Import/ Import totales	**13%**

Gráfico 36.
Aportación a las exportaciones e importaciones de los subgrupos del Grupo Preparaciones de carne y pescado (%)
Julio de 2026

Bebidas (22)

En este grupo se analizan los productos comprendidos en el capítulo 22 del TARIC, correspondiente a Bebidas, líquidos alcohólicos y vinagre.

El grupo **Bebidas** tiene un carácter claramente exportador con tendencia suavemente decreciente.

Gráfico 37
Evolución del comercio exterior grupo Bebidas
Años 2024, 2025 y 2026. M€

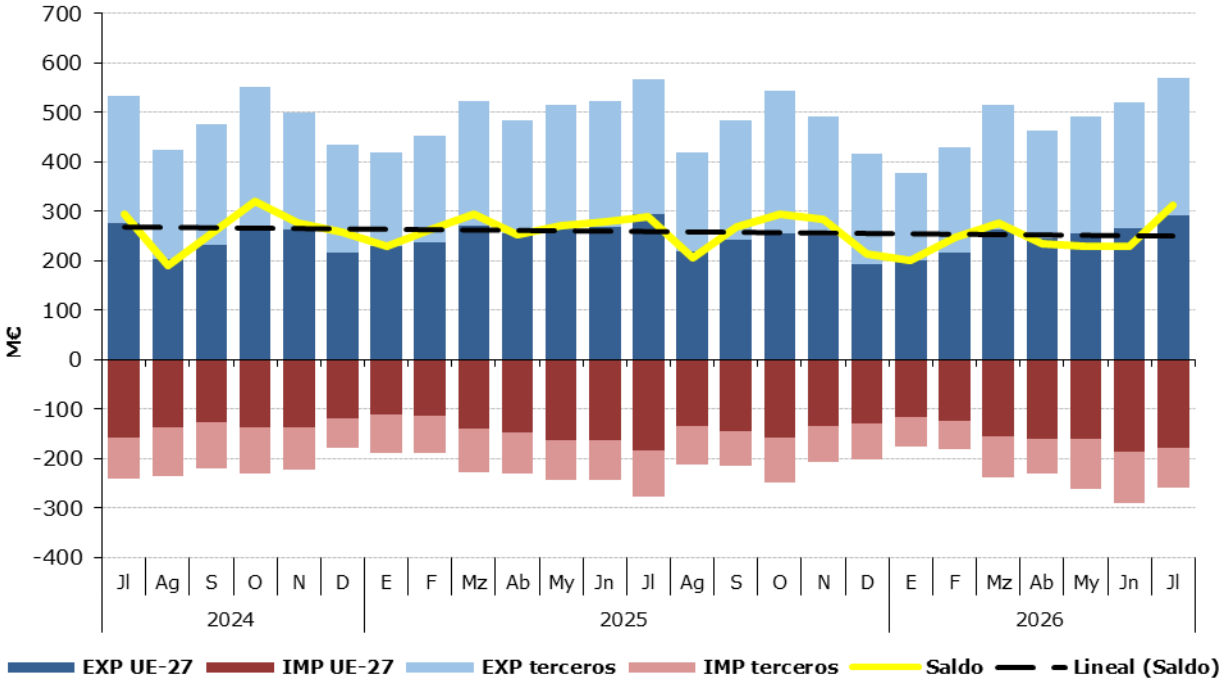

Tabla 72.
Variación Interanual del grupo Bebidas
Julio 2026

Bebidas (22)		M€			t		€/kg	
		julio 2026	(%) Sobre Total	Var. julio 2026/2025	julio 2026	Var. julio 2026/2025	julio 2026	Var. julio 2026/2025
EXP	Total	570,59		0,5%	405.725	-3,0%	1,41	3,6%
	UE-27	292,62	**51%**	-0,9%	259.162	-5,3%	1,13	4,7%
	PPTT	277,97	**49%**	2,1%	146.564	1,5%	1,90	0,6%
IMP	Total	258,95		-6,7%	159.415	-11,3%	1,62	5,2%
	UE-27	178,45	**69%**	-2,3%	124.847	-3,5%	1,43	1,2%
	PPTT	80,50	**31%**	-15,1%	34.568	-31,2%	2,33	23,5%
Saldo		311,64		7,4%	246.310	3,3%		

Tabla 73.
Distribución del comercio exterior grupo Bebidas
Total, UE y Países Terceros.
Julio de 2026

	JULIO 2026	Exportaciones		Importaciones		Saldo (Exp-Imp)		Precio Medio (€/kg)	
		Valor M€	Peso t	Valor M€	Peso t	Valor M€	Peso t	Exportado	Importado
TOTAL	**BEBIDAS**	**570,6**	**405.725**	**259,0**	**159.415**	**311,6**	**246.310**	**1,41**	**1,62**
	Bebidas refrescantes	76,8	85.118	47,9	33.791	28,9	51.327	0,90	1,42
	Vinos	274,5	171.307	26,9	4.140	247,6	167.166	1,60	6,50
	Bebidas espirituosas	107,5	31.230	102,4	19.910	5,1	11.319	3,44	5,14
	Otros	111,8	118.071,0	81,7	101.573,7	30,1	16.497	0,95	0,80
UE-27	**BEBIDAS**	**292,6**	**259.162**	**178,4**	**124.847**	**114,2**	**134.315**	**1,13**	**1,43**
	Bebidas refrescantes	50,3	58.427	45,0	31.462	5,4	26.965	0,86	1,43
	Vinos	120,8	109.086	25,4	3.713	95,5	105.373	1,11	6,83
	Bebidas espirituosas	50,3	12.245	44,1	9.307	6,2	2.937	4,11	4,74
	Otros	71,1	79.404,0	64,0	80.363,9	7,1	-960	0,90	0,80
PAÍSES TERCEROS	**BEBIDAS**	**278,0**	**146.564**	**80,5**	**34.568**	**197,5**	**111.995**	**1,90**	**2,33**
	Bebidas refrescantes	26,4	26.691	2,9	2.329	23,5	24.363	0,99	1,24
	Vinos	153,7	62.221	1,6	427	152,1	61.794	2,47	3,64
	Bebidas espirituosas	57,2	18.985	58,3	10.603	-1,2	8.382	3,01	5,50

Gráfico 38.
Distribución de las exportaciones e importaciones del Grupo Bebidas por subgrupos
Julio de 2026

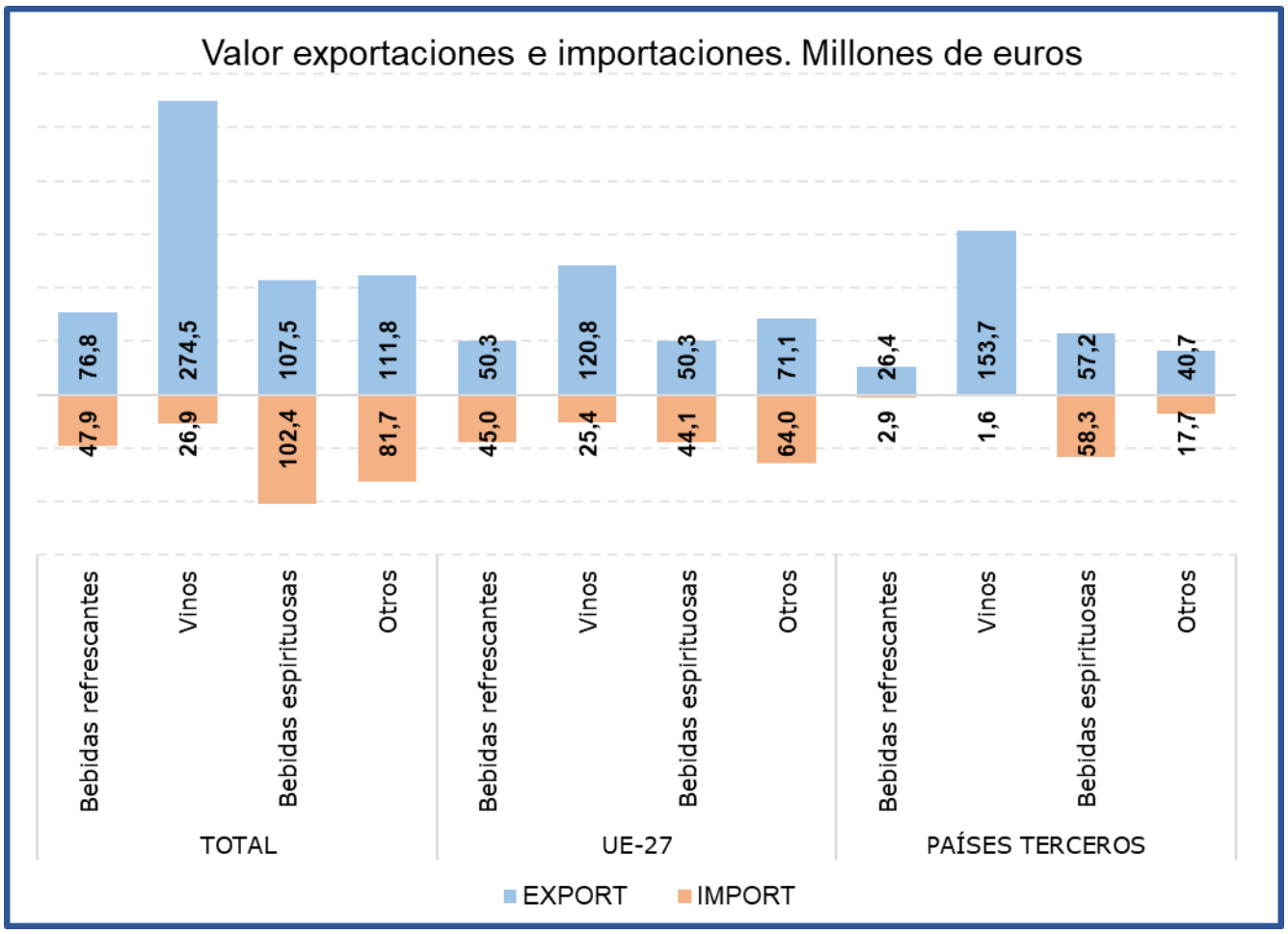

Tabla 74.
Evolución del comercio exterior Subgrupo Vinos y Mostos (2204)
Julio de 2024, 2025 y 2026

Exportación	julio 2024	julio 2025	julio 2026	%var 26/25	Importación	julio 2024	julio 2025	julio 2026	%var 26/25
Valor (M€)	262,32	273,36	274,51	**0,4%**	Valor (M€)	30,12	33,26	26,92	**-19,0%**
Volumen (t)	169.992	184.061	171.307	**-6,9%**	Volumen (t)	8.152	7.597	4.140	**-45,5%**
Precio Medio €/kg	1,54	1,49	1,60	**7,9%**	Precio Medio €/kg	3,69	4,38	6,50	**48,5%**

Saldo (€/kg)	232,20	240,10	247,59	**3,1%**

% Export/ Export totales **48%**
% Import/ Import totales **10%**

Tabla 75.
Evolución del comercio exterior Subgrupo Bebidas Espirituosas (2208)
Julio de 2024, 2025 y 2026

Exportación	julio 2024	julio 2025	julio 2026	%var 26/25	Importación	julio 2024	julio 2025	julio 2026	%var 26/25
Valor (M€)	114,50	117,12	107,51	**-8,2%**	Valor (M€)	90,25	102,64	102,43	**-0,2%**
Volumen (t)	27.268	29.449	31.230	**6,0%**	Volumen (t)	18.325	20.445	19.910	**-2,6%**
Precio Medio €/kg	4,20	3,98	3,44	**-13,4%**	Precio Medio €/kg	4,92	5,02	5,14	**2,5%**

Saldo (€/kg)	24,25	14,48	5,08	**-64,9%**

% Export/ Export totales **19%**
% Import/ Import totales **40%**

Tabla 76.
Evolución del comercio exterior Subgrupo Bebidas Refrescantes (2202)
Julio de 2024, 2025 y 2026

Exportación	julio 2024	julio 2025	julio 2026	%var 26/25	Importación	julio 2024	julio 2025	julio 2026	%var 26/25
Valor (M€)	65,45	85,31	76,76	**-10,0%**	Valor (M€)	40,11	51,97	47,87	**-7,9%**
Volumen (t)	77.253	97.667	85.118	**-12,8%**	Volumen (t)	31.404	39.046	33.791	**-13,5%**
Precio Medio €/kg	0,85	0,87	0,90	**3,2%**	Precio Medio €/kg	1,28	1,33	1,42	**6,4%**

Saldo (€/kg)	25,34	33,34	28,89	**-13,3%**

% Export/ Export totales **13%**
% Import/ Import totales **18%**

Gráfico 39.
Aportación a las exportaciones e importaciones de los subgrupos del Grupo Bebidas (%)
Julio de 2026

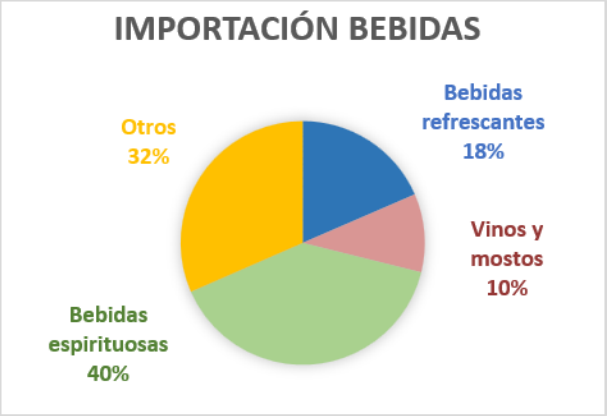

Subproductos de la Industria Alimentaria y Piensos (23)

En este grupo se analizan los productos comprendidos en el capítulo 23 del TARIC, correspondiente a Residuos y desperdicios de las industrias alimentarias; alimentos preparados para animales.

El grupo **Subproductos de la Industria Alimentaria y Piensos** es marcadamente importador con variaciones mensuales notables y tendencia creciente.

Gráfico 40.
Evolución del comercio exterior grupo Subproductos de la Industria Alimentaria y Piensos.
Años 2024, 2025 y 2026. M€

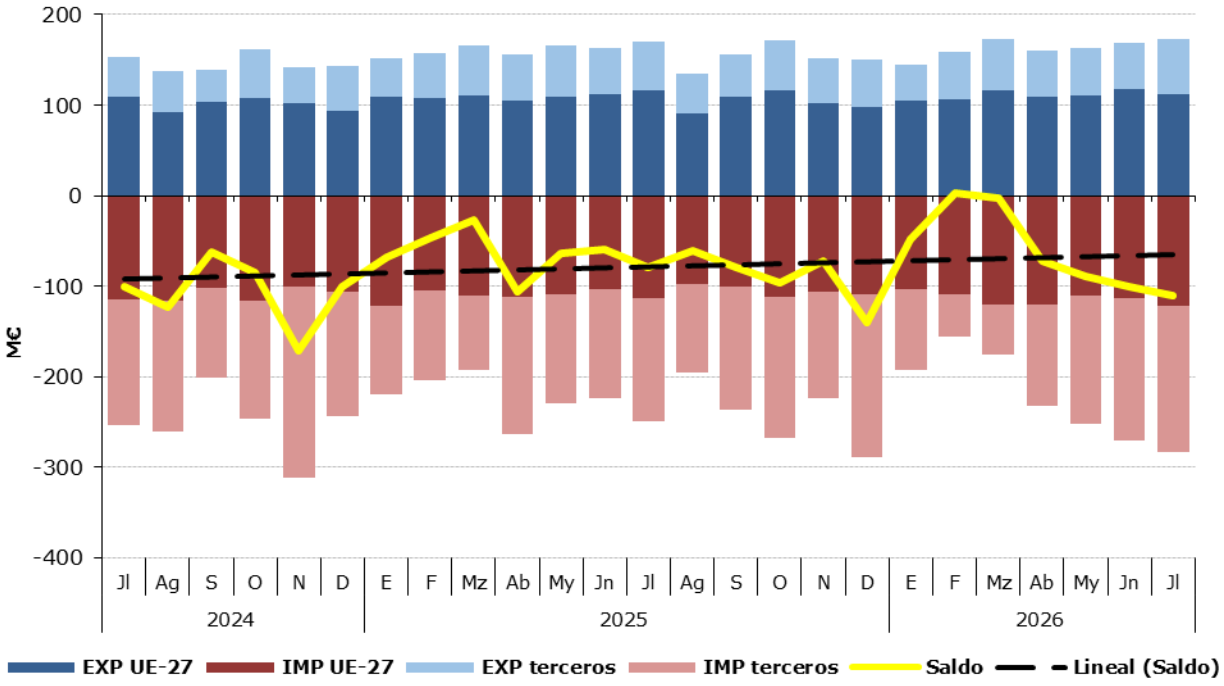

Tabla 77.
Variación Interanual del grupo Subproductos de la Industria Alimentaria y Piensos.
Julio 2026

Piensos (23)		M€			t		€/kg	
		julio 2026	(%) Sobre Total	Var. julio 2026/2025	julio 2026	Var. julio 2026/2025	julio 2026	Var. julio 2026/2025
EXP	Total	172,47		1,3%	160.834	-3,6%	1,07	5,0%
	UE-27	112,78	**65%**	-2,8%	120.379	-2,6%	0,94	-0,3%
	PPTT	59,69	**35%**	10,1%	40.455	-6,4%	1,48	17,6%
IMP	Total	283,02		13,6%	615.515	3,1%	0,46	10,2%
	UE-27	121,81	**43%**	8,0%	145.029	-4,4%	0,84	12,9%
	PPTT	161,22	**57%**	18,3%	470.487	5,6%	0,34	12,0%
Saldo		-110,55		-40,3%	-454.681	-5,7%		

Tabla 78.
Distribución del comercio exterior grupo Subproductos de la Industria Alimentaria y Piensos.
Total, UE y Países Terceros.
Julio de 2026

	JULIO 2026	Exportaciones		Importaciones		Saldo (Exp-Imp)		Precio Medio (€/kg)	
		Valor M€	Peso t	Valor M€	Peso t	Valor M€	Peso t	Exportado	Importado
TOTAL	**SUBPRODUCTOS Y PIENSOS**	**172,5**	**160.834**	**283,0**	**615.515**	**-110,6**	**-454.681**	**1,07**	**0,46**
	Proteína Animal Transformada	26,7	32.333	18,8	12.489	7,9	19.844	0,83	1,51
	Tortas de Soja	6,7	19.132	108,1	323.143	-101,4	-304.012	0,35	0,33
	Otras Tortas	2,2	9.319	29,3	105.626	-27,1	-96.306	0,24	0,28
	Piensos	131,5	88.765	100,5	55.205	30,9	33.560	1,48	1,82
	Otros	5,4	11.284,8	26,3	119.052,3	-20,9	-107.767	0,48	0,22
UE-27	**SUBPRODUCTOS Y PIENSOS**	**112,8**	**120.379**	**121,8**	**145.029**	**-9,0**	**-24.650**	**0,94**	**0,84**
	Proteína Animal Transformada	20,1	21.118	4,7	4.499	15,4	16.618	0,95	1,05
	Tortas de Soja	6,7	19.131	0,9	2.154	5,8	16.977	0,35	0,42
	Otras Tortas	2,2	9.262	17,5	47.630	-15,3	-38.368	0,23	0,37
	Piensos	79,3	61.571	87,9	48.541	-8,6	13.030	1,29	1,81
	Otros	4,5	9.297,5	10,8	42.204,4	-6,3	-32.907	0,48	0,26
PAÍSES TERCEROS	**SUBPRODUCTOS Y PIENSOS**	**59,7**	**40.455**	**161,2**	**470.487**	**-101,5**	**-430.032**	**1,48**	**0,34**
	Proteína Animal Transformada	6,6	11.215	14,1	7.989	-7,5	3.226	0,59	1,77
	Tortas de Soja	0,0	1	107,2	320.989	-107,2	-320.988	2,50	0,33
	Otras Tortas	0,1	57	11,8	57.996	-11,7	-57.939	1,40	0,20
	Piensos	52,1	27.195	12,6	6.664	39,5	20.531	1,92	1,89
	Otros	0,9	1.987,3	15,5	76.847,9	-14,6	-74.861	0,46	0,20

Gráfico 41.
Distribución de las exportaciones e importaciones del Grupo Subproductos de la Industria Alimentaria y Piensos, por subgrupos
Julio de 2026

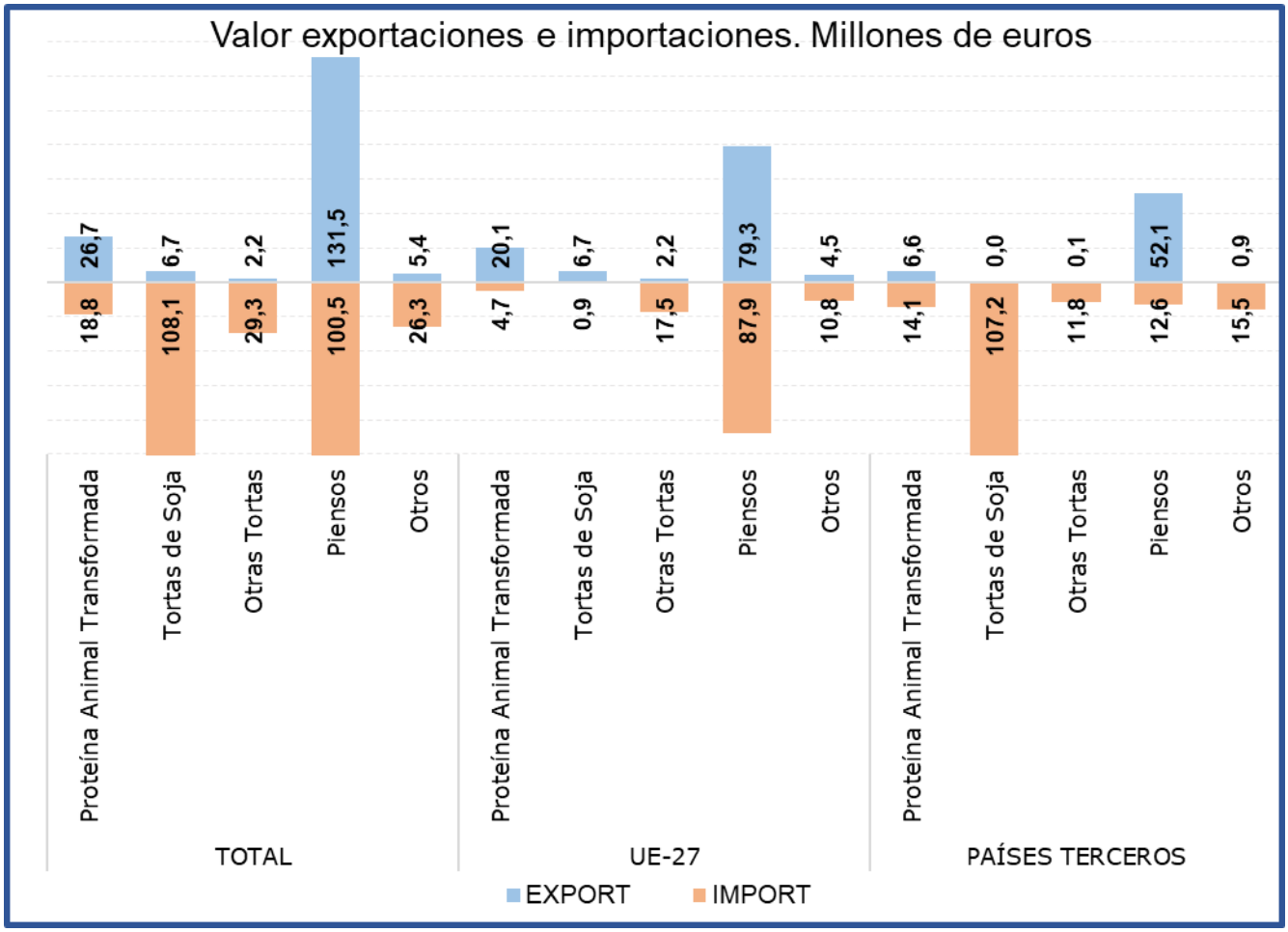

Tabla 79.
Evolución del comercio exterior Subgrupo Piensos (2309)
Julio de 2024, 2025 y 2026

Exportación	julio 2024	julio 2025	julio 2026	%var 26/25	Importación	julio 2024	julio 2025	julio 2026	%var 26/25
Valor (M€)	116,61	130,84	131,47	**0,5%**	Valor (M€)	88,81	96,66	100,54	**4,0%**
Volumen (t)	81.372	87.166	88.765	**1,8%**	Volumen (t)	54.601	55.412	55.205	**-0,4%**
Precio Medio €/kg	1,43	1,50	1,48	**-1,3%**	Precio Medio €/kg	1,63	1,74	1,82	**4,4%**

Saldo (€/kg)	27,80	34,18	30,93	**-9,5%**

% Export/ Export totales **76%**
% Import/ Import totales **36%**

Tabla 80.
Evolución del comercio exterior Subgrupo Tortas de Soja (2304)
Julio de 2024, 2025 y 2026

Exportación	julio 2024	julio 2025	julio 2026	%var 26/25	Importación	julio 2024	julio 2025	julio 2026	%var 26/25
Valor (M€)	5,61	6,00	6,70	**11,7%**	Valor (M€)	98,53	87,95	108,10	**22,9%**
Volumen (t)	14.183	17.394	19.132	**10,0%**	Volumen (t)	237.481	288.892	323.143	**11,9%**
Precio Medio €/kg	0,40	0,34	0,35	**1,6%**	Precio Medio €/kg	0,41	0,30	0,33	**9,9%**

Saldo (€/kg)	-92,93	-81,95	-101,40	**-23,7%**

% Export/ Export totales **4%**
% Import/ Import totales **38%**

Tabla 81.
Evolución del comercio exterior Subgrupo Otras Tortas (2306)
Julio de 2024, 2025 y 2026

Exportación	julio 2024	julio 2025	julio 2026	%var 26/25	Importación	julio 2024	julio 2025	julio 2026	%var 26/25
Valor (M€)	3,74	4,31	2,24	**-48,1%**	Valor (M€)	27,25	29,14	29,30	**0,6%**
Volumen (t)	13.301	17.048	9.319	**-45,3%**	Volumen (t)	107.348	143.124	105.626	**-26,2%**
Precio Medio €/kg	0,28	0,25	0,24	**-5,1%**	Precio Medio €/kg	0,25	0,20	0,28	**36,3%**

Saldo (€/kg)	-23,51	-24,82	-27,07	**-9,0%**

% Export/ Export totales **1%**
% Import/ Import totales **10%**

Tabla 82.
Evolución del comercio exterior Subgrupo Proteína Animal Transformada (2301)
Julio de 2024, 2025 y 2026

Exportación	julio 2024	julio 2025	julio 2026	%var 26/25	Importación	julio 2024	julio 2025	julio 2026	%var 26/25
Valor (M€)	22,44	23,98	26,70	**11,3%**	Valor (M€)	16,91	11,75	18,81	**60,1%**
Volumen (t)	28.089	32.206	32.333	**0,4%**	Volumen (t)	14.033	12.271	12.489	**1,8%**
Precio Medio €/kg	0,80	0,74	0,83	**10,9%**	Precio Medio €/kg	1,21	0,96	1,51	**57,3%**

Saldo (€/kg)	5,53	12,23	7,89	**-35,5%**

% Export/ Export totales **15%**
% Import/ Import totales **7%**

Gráfico 42.
Aportación a las exportaciones e importaciones de los subgrupos del Grupo Subproductos de la Industria Alimentaria y Piensos (%)
Julio de 2026

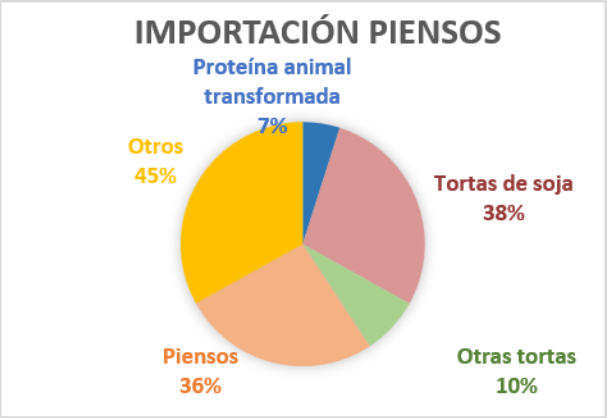

Anexo. Listado de productos

Exportación	Valor (Mill €)		Var. (%) Julio 2025/2024	Volumen (T)		Var. (%) Julio 2025/2024
	Julio 2026	Julio 2025		Julio 2026	Julio 2025	
Animales Vivos (01)	**72,67**	**78,68**	**-7,6%**	**18.027**	**18.805**	**-4,1%**
Caballos, asnos, mulos y burdéganos vivos (0101)	1,08	1,36	-20,5%	97	128	-24,3%
Animales vivos de la especie bovina (0102)	23,39	34,09	-31,4%	5.093	7.058	-27,8%
Animales vivos de la especie porcina (0103)	11,06	18,15	-39,1%	8.276	9.689	-14,6%
Animales vivos de las especies ovina o caprina (0104)	17,00	4,96	242,8%	4.000	1.466	172,8%
Gallos, gallinas, patos, gansos (0105)	12,18	12,15	0,2%	348	276	26,2%
Los demás animales vivos (0106)	7,96	7,97	-0,2%	213	188	13,0%
Carne y despojos comestibles (02)	**725,15**	**886,37**	**-18,2%**	**242.108**	**258.558**	**-6,4%**
Carne de bovino, fresca o refrigerada (0201)	132,86	136,46	-2,6%	18.077	17.807	1,5%
Carne de bovino congelada (0202)	22,86	26,30	-13,1%	3.146	3.480	-9,6%
Carne de porcino, fresca, refrigerada o congelada (0203)	335,26	463,74	-27,7%	135.953	145.895	-6,8%
Carne de ovino o caprino, fresca, refrigerada o congelada (0204)	29,25	29,54	-1,0%	3.935	3.923	0,3%
Carne de animales de las especies caballar, asnal o mular, fresca o refrigerada (0205)	2,78	2,36	18,0%	496	497	-0,2%
Despojos comestibles de animales de las especies bovina, porcina, ovina, caprina (0206)	54,77	73,91	-25,9%	42.414	48.315	-12,2%
Carne y despojos comestibles de aves (0207)	58,00	53,72	8,0%	20.193	19.885	1,6%
Las demás carnes y despojos comestibles, frescos, refrigerados o congelados (0208)	5,16	4,65	10,9%	1.115	886	25,8%
Tocino sin partes magras y grasas de cerdo o de ave (0209)	10,36	12,00	-13,7%	9.551	10.428	-8,4%
Carne y despojos comestibles, salados o en salmuera, secos o ahumados (0210)	73,85	83,69	-11,8%	7.228	7.442	-2,9%
Pescados y crustáceos, moluscos (03)	**398,59**	**379,58**	**5,0%**	**73.318**	**73.319**	**0,0%**
Peces vivos (0301)	3,68	3,68	0,0%	338	324	4,5%
Pescado fresco o refrigerado (0302)	69,85	72,67	-3,9%	8.186	10.713	-23,6%
Pescado congelado (0303)	85,64	83,14	3,0%	31.377	31.618	-0,8%
Filetes y demás carne de pescado frescos, refrigerados o congelados (0304)	57,20	45,42	25,9%	6.645	5.606	18,5%
Pescado seco, salado o en salmuera y ahumado (0305)	11,59	10,00	15,9%	1.266	1.457	-13,1%
Crustáceos (0306)	47,39	45,37	4,5%	5.177	4.884	6,0%
Moluscos (0307)	122,40	118,41	3,4%	20.294	18.684	8,6%
Invertebrados acuáticos (excluidos Crustáceos y Moluscos) (0308)	0,78	0,77	0,6%	29	27	6,3%
Harina, polvo y pellets de pescado (0309)	0,07	0,12	-45,9%	6	6	-2,2%
Leche y productos lácteos, huevos y miel (04)	**207,79**	**214,67**	**-3,2%**	**77.831**	**74.033**	**5,1%**
Leche y nata sin concentrar (0401)	20,07	21,76	-7,8%	14.080	13.529	4,1%
Leche y nata concentradas (0402)	18,53	14,87	24,6%	5.914	5.426	9,0%
Leches fermentadas (0403)	34,64	33,78	2,5%	20.653	20.044	3,0%
Lactosuero (0404)	10,64	7,99	33,1%	7.160	7.128	0,5%
Mantequilla y demás materias grasas de la leche (0405)	10,03	12,30	-18,4%	2.106	1.453	44,9%
Quesos y requesón (0406)	76,58	76,40	0,2%	12.950	11.311	14,5%
Huevos de ave con cascarón frescos, conservados o cocidos (0407)	18,17	25,17	-27,8%	9.274	7.879	17,7%
Huevos de ave sin cascara y yemas de huevo (0408)	9,08	11,09	-18,1%	3.020	4.150	-27,2%
Miel natural (0409)	9,15	10,31	-11,2%	2.521	2.948	-14,5%
Insectos y demás productos comestibles de origen animal no comprendidos en otras partidas (0410)	0,90	0,97	-7,6%	152	165	-8,1%

Exportación	Valor (Mill €)		Var. (%) Julio 2025/2024	Volumen (T)		Var. (%) Julio 2025/2024
	Julio 2026	Julio 2025		Julio 2026	Julio 2025	
Los demás productos de origen animal no comprendidos en otros capítulos (05)	**30,23**	**33,39**	**-9,5%**	**15.566**	**18.518**	**-15,9%**
Cabello en bruto (0501)	--	0,00	--	--	0	--
Cerdas de jabalí o de cerdo (0502)	0,00	0,00	265,3%	0	0	93,0%
Tripas, vejigas y estómagos de animales (0504)	14,30	17,10	-16,4%	4.485	6.944	-35,4%
Pieles y otras partes de aves con las plumas o con el plumón (0505)	2,29	3,83	-40,1%	194	1.274	-84,8%
Huesos y núcleos córneos (0506)	0,86	0,37	129,1%	505	228	121,6%
Marfil, concha de tortuga, ballenas de mamíferos marinos (0507)	0,70	0,21	230,1%	28	13	108,1%
Coral y materias similares (0508)	0,00	0,00	-90,9%	0	0	-99,3%
Ámbar gris, castóreo, algalia y almizcle (0510)	0,75	1,67	-55,3%	101	354	-71,6%
Productos de origen animal no comprendidos en otras partidas (0511)	11,33	10,21	11,0%	10.254	9.705	5,6%
Plantas vivas y productos de la floricultura (06)	**28,49**	**33,71**	**-15,5%**	**14.064**	**15.411**	**-8,7%**
Bulbos, cebollas, tubérculos, raíces tuberosas, garras y rizomas (0601)	0,15	0,49	-70,1%	47	140	-66,1%
Las demás plantas vivas, esquejes, estaquillas e injertos (0602)	18,55	23,45	-20,9%	8.993	11.361	-20,8%
Flores y capullos, cortados para ramos o adornos (0603)	5,74	6,50	-11,7%	1.619	1.413	14,6%
Follaje, hojas, ramas y demás partes de plantas (0604)	4,06	3,28	23,8%	3.405	2.497	36,4%
Legumbres y hortalizas (07)	**350,85**	**372,80**	**-5,9%**	**257.386**	**285.622**	**-9,9%**
Patatas frescas o refrigeradas (0701)	12,37	23,88	-48,2%	23.192	51.092	-54,6%
Tomates frescos o refrigerados (0702)	22,79	21,41	6,4%	12.487	9.732	28,3%
Cebollas, chalotes, ajos, puerros frescos o refrigerados (0703)	47,04	70,80	-33,6%	44.118	44.012	0,2%
Coles, coliflores, coles rizadas, colinabos y similares (0704)	9,23	7,70	19,8%	5.910	6.336	-6,7%
Lechugas y achicorias (0705)	26,89	22,10	21,7%	17.543	15.962	9,9%
Zanahorias, nabos, remolachas para ensalada (0706)	5,08	4,50	13,0%	8.497	7.300	16,4%
Pepinos y pepinillos frescos o refrigerados (0707)	36,95	33,96	8,8%	19.807	25.241	-21,5%
Legumbres, incluso desvainadas, frescas o refrigeradas (0708)	3,55	2,90	22,6%	1.871	1.357	37,9%
Las demás hortalizas frescas o refrigeradas (0709)	103,91	100,40	3,5%	59.495	61.551	-3,3%
Legumbres y hortalizas, incluso cocidas con agua o vapor, congeladas (0710)	64,97	65,28	-0,5%	50.248	50.403	-0,3%
Legumbres y hortalizas conservadas provisionalmente (0711)	6,29	7,89	-20,3%	5.883	4.845	21,4%
Legumbres y hortalizas secas, incluso en trozos o en rodajas o trituradas (0712)	4,63	5,16	-10,2%	4.137	3.668	12,8%
Leguminosas grano (0713)	4,51	4,05	11,2%	2.381	2.313	2,9%
Raíces de mandioca (yuca), arrurruz o salep, batatas (0714)	2,65	2,78	-4,7%	1.816	1.810	0,3%
Frutas y frutos (08)	**968,59**	**989,50**	**-2,1%**	**748.850**	**715.740**	**4,6%**
Cocos, nueces del Brasil y nueces de cajuil (0801)	4,90	3,79	29,3%	1.095	991	10,5%
Los demás frutos de cáscara frescos o secos (0802)	80,74	66,44	21,5%	10.363	9.543	8,6%
Bananas o plátanos frescos o secos (0803)	6,86	9,17	-25,2%	8.847	11.299	-21,7%
Dátiles, higos, piñas, aguacates, guayabas y mangos (0804)	44,73	42,06	6,4%	19.608	22.794	-14,0%
Cítricos (0805)	82,51	93,05	-11,3%	58.377	62.691	-6,9%
Uvas y pasas (0806)	51,87	48,78	6,3%	18.732	16.887	10,9%

Exportación	Valor (Mill €)		Var. (%) Julio 2025/2024	Volumen (T)		Var. (%) Julio 2025/2024
	Julio 2026	Julio 2025		Julio 2026	Julio 2025	
Melones, sandías y papayas frescos (0807)	254,92	232,05	9,9%	353.180	324.202	8,9%
Frutas de pepita (0808)	12,63	11,81	7,0%	12.613	11.451	10,1%
Frutas de hueso (0809)	335,69	376,07	-10,7%	220.978	209.120	5,7%
Frutos rojos, kiwis y caquis (0810)	44,45	42,14	5,5%	11.329	10.618	6,7%
Frutos congelados (0811)	8,15	9,15	-10,9%	3.472	4.097	-15,2%
Frutos conservados provisionalmente (0812)	6,29	13,84	-54,5%	3.731	5.242	-28,8%
Frutos secos (excl. 0801 a 0806) mezclas de frutos secos (0813)	30,60	36,20	-15,5%	23.237	22.265	4,4%
Cortezas de cítricos, melones y sandías frescas o congeladas (0814)	4,24	4,96	-14,5%	3.289	4.538	-27,5%
Café, te, yerba mate y especias (09)	**89,99**	**100,78**	**-10,7%**	**15.912**	**16.681**	**-4,6%**
Café (0901)	45,91	58,36	-21,3%	4.599	5.509	-16,5%
Té (0902)	0,91	0,92	-0,6%	46	67	-30,6%
Yerba mate (0903)	0,16	0,07	123,6%	31	19	62,9%
Pimienta (0904)	27,41	26,02	5,3%	8.869	8.413	5,4%
Vainilla (0905)	0,02	0,01	36,5%	5	2	153,7%
Canela y flores de canelero (0906)	0,51	0,31	62,7%	103	70	47,3%
Clavo (0907)	0,30	0,20	47,6%	37	31	19,1%
Nuez moscada, macis, amomos y cardamomos (0809)	0,39	0,52	-25,3%	33	31	4,7%
Semillas de anís, badiana, hinojo, cilantro, comino, alcaravea y bayas de enebro (0909)	1,62	2,04	-20,5%	650	766	-15,2%
Jengibre, azafrán, cúrcuma, tomillo, hojas de laurel, curry y demás especias (0910)	12,75	12,31	3,6%	1.539	1.773	-13,2%
Cereales (10)	**32,84**	**44,82**	**-26,7%**	**48.592**	**65.020**	**-25,3%**
Trigo (1001)	1,21	3,93	-69,3%	3.725	9.626	-61,3%
Centeno (1002)	0,07	0,20	-64,5%	176	855	-79,4%
Cebada (1003)	1,32	1,96	-32,7%	5.548	8.622	-35,7%
Avena (1004)	0,48	0,30	62,4%	1.584	1.228	28,9%
Maíz (1005)	12,38	14,09	-12,2%	15.272	13.577	12,5%
Arroz (1006)	15,73	22,44	-29,9%	19.925	28.639	-30,4%
Sorgo para grano (1007)	0,25	0,39	-34,2%	508	530	-4,2%
Alforfón, mijo y alpiste (1008)	1,40	1,52	-7,9%	1.855	1.942	-4,5%
Productos de la molinería, Malta, Almidón y fécula (11)	**28,25**	**33,67**	**-16,1%**	**40.888**	**52.249**	**-21,7%**
Harina de trigo y de morcajo (1101)	3,35	5,20	-35,6%	7.571	12.793	-40,8%
Harina de cereales (1102)	1,70	1,47	15,7%	2.464	1.909	29,1%
Grañones, sémola y pellets de cereales (1103)	5,44	6,48	-16,1%	9.789	13.658	-28,3%
Granos de cereales trabajados de otra forma (1104)	3,68	3,91	-6,0%	8.432	8.162	3,3%
Harina, sémola, polvo, copos, gránulos y pellets de patatas (1105)	0,66	0,79	-16,8%	241	290	-16,8%
Harina, sémola y polvo de las legumbres secas de la partida 0713 (1106)	7,71	7,99	-3,5%	1.172	1.233	-5,0%
Malta (1107)	2,00	1,56	28,6%	4.948	2.731	81,2%
Almidón y fécula (1108)	3,64	6,15	-40,8%	6.223	11.393	-45,4%
Gluten de trigo (1109)	0,07	0,12	-36,6%	48	81	-41,2%

Exportación	Valor (Mill €)		Var. (%) Julio 2025/2024	Volumen (T)		Var. (%) Julio 2025/2024
	Julio 2026	Julio 2025		Julio 2026	Julio 2025	
Semillas oleaginosas y plantas industriales (12)	**93,05**	**115,06**	**-19,1%**	**200.529**	**237.483**	**-15,6%**
Habas de soja (1201)	0,35	0,11	207,1%	509	209	143,2%
Cacahuetes crudos (1202)	0,20	0,44	-54,7%	79	187	-57,6%
Semilla de lino (1204)	0,10	0,11	-12,9%	48	65	-26,9%
Semilla de nabo o de colza (1205)	14,90	34,84	-57,2%	6.729	28.557	-76,4%
Semilla de girasol (1206)	3,72	5,98	-37,8%	1.341	946	41,7%
Las demás semillas y frutos oleaginosos (1207)	2,80	3,39	-17,4%	734	1.579	-53,5%
Harina de semillas o de frutos oleaginosos (1208)	2,01	0,79	154,9%	5.461	1.838	197,2%
Semillas, frutos y esporas para siembra (1209)	15,13	13,51	12,0%	1.842	1.323	39,3%
Conos de lúpulo frescos o secos (1210)	0,05	0,11	-58,3%	1	4	-76,0%
Plantas, semillas y frutos utilizadas en perfumería, medicina o insecticidas (1211)	10,11	9,75	3,8%	1.524	1.351	12,8%
Algarrobas, algas, remolacha azucarera y caña de azúcar, frescas o refrigeradas (1212)	3,64	4,44	-18,0%	3.733	3.851	-3,1%
Paja y cascabillo de cereales (1213)	8,27	5,15	60,4%	55.183	42.030	31,3%
Forrajes (1214)	31,76	36,44	-12,8%	123.346	155.542	-20,7%
Gomas, resinas y demás jugos y extractos vegetales (13)	**53,74**	**49,39**	**8,8%**	**4.284**	**3.611**	**18,6%**
Goma laca, gomas, resinas y oleorresinas (1301)	0,43	0,80	-46,6%	93	149	-37,6%
Jugos y extractos vegetales (1302)	53,31	48,59	9,7%	4.191	3.462	21,0%
Materias trenzables y demás productos de origen vegetal (14)	**1,12**	**1,42**	**-21,0%**	**2.380**	**3.027**	**-21,4%**
Materias vegetales de las especies utilizadas en cestería o espartería (1401)	0,31	0,70	-56,1%	87	359	-75,9%
Productos vegetales no comprendidos en otras partidas (1404)	0,81	0,72	12,9%	2.293	2.668	-14,0%
Grasas y aceites (15)	**677,26**	**711,41**	**-4,8%**	**249.655,01**	**264.181,27**	**-5,5%**
Grasa de cerdo de ave (1501)	1,49	2,43	-38,7%	1.204	1.060	13,6%
Grasas de bovino, ovino o caprino (1502)	0,15	0,04	235,7%	290	822	-64,7%
Estearina solar y aceite de manteca de cerdo (1503)	0,01	0,04	-79,2%	2	26	-94,2%
Las demás grasas y aceites animales (1506)	0,36	0,46	-21,0%	408	617	-33,8%
Aceite de soja (1507)	28,62	22,60	26,6%	26.259	20.042	31,0%
Aceite de cacahuete (1508)	0,06	0,05	22,0%	14	12	22,1%
Aceite de oliva (1509)	406,69	463,16	-12,2%	93.575	110.897	-15,6%
Los demás aceites obtenidos exclusivamente de aceituna (1510)	28,63	27,71	3,3%	11.573	10.092	14,7%
Aceite de palma (1511)	10,41	13,25	-21,4%	7.108	9.941	-28,5%
Aceites de girasol (1512)	25,01	34,12	-26,7%	15.628	20.982	-25,5%
Aceites de coco, de almendra o de babasú (1513)	9,58	8,89	7,8%	3.945	4.917	-19,8%
Aceites de nabo, colza o mostaza (1514)	3,33	4,48	-25,6%	2.139	3.555	-39,8%
Las demás grasas y aceites vegetales fijos (1515)	37,14	43,16	-13,9%	8.051	10.643	-24,4%
Grasas y aceites parcial o totalmente hidrogenados (1516)	11,26	9,42	19,6%	3.726	4.274	-12,8%
Margarina y mezclas alimenticias de grasas o de aceites (1517)	36,42	33,19	9,7%	16.547	16.419	0,8%
Grasas y aceites cocidos, oxidados, deshidratados…etc. (1518)	50,98	35,66	43,0%	41.543	31.200	33,2%
Glicerol en bruto (1520)	6,50	5,52	17,8%	12.325	14.772	-16,6%

Exportación	Valor (Mill €)		Var. (%) Julio 2025/2024	Volumen (T)		Var. (%) Julio 2025/2024
	Julio 2026	Julio 2025		Julio 2026	Julio 2025	
Ceras vegetales, de abejas u otros insectos (1521)	0,24	0,26	-6,8%	72	69	4,3%
Degrás, residuos del tratamiento de las grasas o ceras (1522)	1,00	1,13	-11,8%	1.027	1.004	2,3%
Conservas de carnes y pescados, crustáceos y moluscos (16)	**267,38**	**273,58**	**-2,3%**	**64.124**	**41.824**	**53,3%**
Embutidos de carne, despojos o sangre (1601)	62,92	69,63	-9,6%	9.188	9.012	2,0%
Las demás preparaciones y conservas de carne (1602)	39,59	36,54	8,4%	11.522	7.877	46,3%
Extractos y jugos de carnes, pescados, crustáceos o moluscos (1603)	0,67	1,11	-39,6%	61	113	-46,1%
Preparaciones y conservas de pescado, caviar y sus sucedáneos (1604)	128,84	130,92	-1,6%	36.851	19.037	93,6%
Conservas de crustáceos y moluscos (1605)	35,37	35,38	-0,1%	6.502	5.786	12,4%
Azúcares y artículos de confitería (17)	**99,01**	**106,96**	**-7,4%**	**34.856**	**41.208**	**-15,4%**
Azúcar de caña o remolacha (1701)	5,10	6,37	-19,9%	6.564	8.265	-20,6%
Los demás azúcares, (lactosa, maltosa, glucosa y fructosa) (1702)	6,84	7,67	-10,8%	6.175	6.710	-8,0%
Melaza de la extracción o refinado del azúcar (1703)	0,01	0,39	-97,7%	5	2.113	-99,8%
Artículos de confitería sin cacao (1704)	87,05	92,54	-5,9%	22.113	24.120	-8,3%
Cacao y sus preparaciones (18)	**153,09**	**183,03**	**-16,4%**	**26.236**	**25.878**	**1,4%**
Cacao en grano entero, partido, crudo o tostado (1801)	0,05	0,18	-70,7%	7	79	-91,8%
Cáscara, películas y demás residuos de cacao (1802)	0,08	0,07	2,3%	220	311	-29,2%
Pasta de cacao (1803)	12,18	12,79	-4,8%	1.985	1.035	91,9%
Manteca, grasa y aceite de cacao (1804)	9,30	16,91	-45,0%	904	880	2,7%
Cacao en polvo sin azucarar ni edulcorar (1805)	48,15	50,81	-5,2%	9.580	7.328	30,7%
Chocolate y demás preparaciones alimenticias que contengan cacao (1806)	83,33	102,27	-18,5%	13.540	16.245	-16,7%
Preparaciones a base de cereales, harina, almidón, fécula o leche (19)	**303,67**	**302,52**	**0,4%**	**102.598**	**102.250**	**0,3%**
Extracto de malta y preparaciones alimenticias de harina, sémola, almidón o fécula (1901)	44,81	43,25	3,6%	11.865	11.500	3,2%
Pastas alimenticias incluso cocidas o rellenas (1902)	19,53	20,15	-3,1%	11.121	12.748	-12,8%
Tapioca y sus sucedáneos con fécula, en copos, grumos o granos (1903)	0,02	0,04	-51,9%	3	9	-64,4%
Productos a base de cereales obtenidos por insuflado o tostado (1904)	38,18	40,73	-6,3%	10.849	11.455	-5,3%
Productos de panadería, pastelería o galletería (1905)	201,13	198,34	1,4%	68.760	66.538	3,3%
Conservas de legumbres, hortalizas o frutas (20)	**409,58**	**437,60**	**-6,4%**	**227.070**	**248.318**	**-8,6%**
Legumbres, hortalizas, frutos conservados en vinagre (2001)	10,74	8,72	23,2%	4.249	3.367	26,2%
Tomates preparados o conservados (2002)	37,89	46,19	-18,0%	32.993	36.008	-8,4%
Setas y trufas preparadas o conservadas (2003)	4,11	5,05	-18,7%	2.229	3.067	-27,3%
Las demás legumbres y hortalizas preparadas o conservadas congeladas (2004)	11,94	11,84	0,8%	5.938	6.182	-3,9%
Las demás legumbres y hortalizas, preparadas o conservadas sin congelar (2005)	137,47	149,36	-8,0%	61.545	66.358	-7,3%
Hortalizas y frutas confitados con azúcar (2006)	0,84	0,80	5,4%	208	207	0,7%
Compotas, jaleas y mermeladas, purés de frutas (2007)	24,09	22,99	4,8%	9.937	9.754	1,9%
Frutos conservados de otro modo (2008)	66,58	64,34	3,5%	24.463	25.110	-2,6%
Jugos de frutas (2009)	115,91	128,30	-9,7%	85.507	98.265	-13,0%
Preparaciones alimenticias diversas (21)	**347,75**	**354,13**	**-1,8%**	**89.897**	**86.129**	**4,4%**
Extractos, esencias y concentrados de café, té o yerba mate (2101)	72,79	86,05	-15,4%	16.044	16.948	-5,3%
Levaduras (2102)	5,57	5,52	0,9%	1.724	2.327	-25,9%

Exportación	Valor (Mill €)		Var. (%) Julio 2025/2024	Volumen (T)		Var. (%) Julio 2025/2024
	Julio 2026	Julio 2025		Julio 2026	Julio 2025	
Preparaciones para salsas y salsas preparadas (2103)	60,26	54,49	10,6%	30.000	25.807	16,3%
Preparaciones para sopas, potajes o caldos (2104)	26,37	25,44	3,7%	11.882	12.101	-1,8%
Helados y productos similares incluso con cacao (2105)	41,53	41,47	0,1%	7.331	7.571	-3,2%
Preparaciones alimenticias no comprendidas en otras partidas (2106)	141,23	141,16	0,0%	22.916	21.374	7,2%
Bebidas (22)	**570,22**	**567,56**	**0,5%**	**405.382**	**418.163**	**-3,1%**
Agua (2201)	12,48	6,28	98,7%	20.871	13.699	52,4%
Bebidas refrescantes (2202)	76,76	85,31	-10,0%	85.118	97.667	-12,8%
Cerveza (2203)	34,10	32,30	5,6%	33.797	35.694	-5,3%
Vino (2204)	274,51	273,36	0,4%	171.307	184.061	-6,9%
Vermut (2205)	8,53	8,91	-4,3%	6.923	7.596	-8,9%
Las demás bebidas fermentadas (2206)	3,72	4,55	-18,2%	2.276	2.850	-20,1%
Bebidas espirituosas con grado alcohólico volumétrico superior o igual al 80%vol. (2207)	45,34	33,25	36,4%	46.447	38.929	19,3%
Bebidas espirituosas con grado alcohólico volumétrico inferior al 80%vol. (2208)	107,51	117,12	-8,2%	31.230	29.449	6,0%
Vinagre comestible y sucedáneos comestibles del vinagre (2209)	7,27	6,48	12,3%	7.414	8.220	-9,8%
Subproductos de las industrias alimentarias y piensos (23)	**171,84**	**170,28**	**0,9%**	**160.636**	**166.761**	**-3,7%**
Harina, polvo y pellets de carne, despojos o pescados (2301)	26,70	23,98	11,3%	32.333	32.206	0,4%
Salvados, moyuelos y demás residuos del tratamiento de cereales (2302)	1,67	1,57	6,4%	4.891	4.171	17,3%
Residuos de la industria del almidón y similares (2303)	2,61	2,86	-8,9%	5.586	6.855	-18,5%
Tortas y residuos sólidos de la extracción de aceite de soja (2304)	6,70	6,00	11,7%	19.132	17.394	10,0%
Tortas y residuos sólidos de la extracción de aceite de cacahuete (2305)	0,00	0,00	--	0	0	--
Tortas y residuos sólidos de la extracción de aceites vegetales (2306)	2,24	4,31	-48,1%	9.319	17.048	-45,3%
Lías o heces de vino (2307)	0,01	0,00	--	5	0	--
Materias vegetales, desperdicios, residuos y subproductos vegetales (2308)	0,46	0,72	-36,3%	606	1.922	-68,5%
Preparaciones para la alimentación animal (2309)	131,47	130,84	0,5%	88.765	87.166	1,8%
Partidas no alimentarias	**146,46**	**126,93**	**15,4%**	**33.926**	**29.952**	**13,3%**
Tabaco en rama o sin elaborar (2401)	24,91	16,25	53,3%	3.046	2.477	23,0%
Manitol (290543)+D-glucitol (290544)+Glicerol (290545)	1,92	1,51	27,5%	1.516	1.591	-4,7%
Aceites esenciales (3301)	15,97	19,02	-16,1%	706	717	-1,4%
Mezclas de sustancias odoríferas utilizadas en las industrias alimentarias o de bebidas (330210)	43,69	38,59	13,2%	3.844	2.902	32,5%
Caseína, caseinatos y demás derivados (3501)	2,47	2,86	-13,7%	306	345	-11,2%
Albúminas (3502)	1,49	2,04	-26,8%	624	947	-34,1%
Gelatinas (3503)	4,11	3,30	24,6%	1.092	825	32,3%
Peptonas y sus derivados (3504)	19,97	17,55	13,8%	2.906	2.894	0,4%
Dextrina y demás almidones (3505)	1,83	1,51	20,8%	1.673	1.133	47,6%
Aprestos a base de materias amiláceas (380910)	0,06	0,01	274,9%	49	5	978,4%
Ácidos grasos monocarboxílicos industriales (3823)	17,62	14,13	24,7%	11.841	10.395	13,9%
Sorbitol (382460)	0,17	0,16	1,5%	86	127	-32,6%
Cueros y pieles, en bruto, de bovino o de equino (4101)	5,20	5,57	-6,6%	5.331	4.810	10,8%

Exportación	Valor (Mill €)		Var. (%) Julio 2025/2024	Volumen (T)		Var. (%) Julio 2025/2024
	Julio 2026	Julio 2025		Julio 2026	Julio 2025	
Pieles en bruto de ovino frescas o saladas, secas o encaladas (4102)	3,56	3,50	1,5%	671	603	11,2%
Los demás cueros y pieles en bruto (4103)	0,17	0,11	57,3%	226	123	83,6%
Peletería en bruto (4301)	3,32	0,82	304,0%	10	59	-82,9%
Capullos de seda devanables (5001)	0,00	0,00	--	0	0	--
Seda cruda sin torcer (5002)	0,00	--	--	0	--	--
Desperdicios de seda (5003)	--	--	--	--	--	--
Lana sin cardar ni peinar (5101)	2,35	1,35	73,8%	1.444	1.217	18,6%
Pelo fino u ordinario sin cardar ni peinar (5102)	0,24	0,07	271,8%	2	1	98,1%
Desperdicios de lana o de pelo fino u ordinario (5103)	0,00	0,00	-100,0%	0	0	-100,0%
Hilachas de lana o de pelo fino u ordinario (5104)	--	--	--	--	--	--
Lana y pelo fino u ordinario, cardados o peinados (5105)	0,09	0,02	433,5%	19	5	251,6%
Algodón sin cardar ni peinar (5201)	2,05	2,00	2,4%	1.184	1.421	-16,7%
Desperdicios de algodón (5202)	0,77	0,86	-10,1%	945	987	-4,3%
Algodón cardado o peinado (5203)	0,07	0,07	-1,3%	27	26	0,9%
Lino en bruto o trabajado (5301)	0,00	0,00	-52,3%	0	0	-29,4%
Cáñamo en bruto o trabajado (5302)	0,08	0,60	-86,7%	0	1	-54,1%
Yute y demás fibras textiles del líber (5303)	0,01	0,03	-50,8%	22	46	-52,3%
Coco, abacá , ramio y demás fibras textiles (5305)	0,74	0,61	20,3%	670	545	22,8%

Importación	Valor (Mill €)		Var. (%) Julio 2025/2024	Volumen (T)		Var. (%) Julio 2025/2024
	Julio 2026	Julio 2025		Julio 2026	Julio 2025	
Animales Vivos (01)	**74,97**	**108,75**	**-31,1%**	**18.932**	**24.931**	**-24,1%**
Caballos, asnos, mulos y burdéganos vivos (0101)	0,71	2,13	-66,7%	131	94	38,9%
Animales vivos de la especie bovina (0102)	40,65	55,44	-26,7%	6.909	8.921	-22,6%
Animales vivos de la especie porcina (0103)	22,11	43,30	-48,9%	10.830	15.015	-27,9%
Animales vivos de las especies ovina o caprina (0104)	0,78	0,19	305,7%	193	71	171,8%
Gallos, gallinas, patos, gansos (0105)	5,67	3,59	58,0%	554	589	-6,0%
Los demás animales vivos (0106)	5,05	4,11	22,9%	314	240	30,7%
Carne y despojos comestibles (02)	**225,64**	**237,71**	**-5,1%**	**52.608**	**51.349**	**2,5%**
Carne de bovino, fresca o refrigerada (0201)	101,33	96,87	4,6%	10.379	9.568	8,5%
Carne de bovino congelada (0202)	22,21	30,90	-28,1%	3.211	4.685	-31,5%
Carne de porcino, fresca, refrigerada o congelada (0203)	21,04	26,64	-21,0%	10.552	10.950	-3,6%
Carne de ovino o caprino, fresca, refrigerada o congelada (0204)	4,23	4,82	-12,1%	475	670	-29,1%
Carne de animales de las especies caballar, asnal o mular, fresca o refrigerada (0205)	0,04	0,06	-30,9%	13	21	-38,7%
Despojos comestibles de animales de las especies bovina, porcina, ovina, caprina (0206)	6,61	6,35	4,1%	3.103	3.223	-3,7%
Carne y despojos comestibles de aves (0207)	54,58	53,83	1,4%	18.076	15.774	14,6%
Las demás carnes y despojos comestibles, frescos, refrigerados o congelados (0208)	1,17	1,33	-12,4%	273	305	-10,5%
Tocino sin partes magras y grasas de cerdo o de ave (0209)	1,65	1,80	-8,7%	2.857	2.627	8,7%
Carne y despojos comestibles, salados o en salmuera, secos o ahumados (0210)	12,79	15,11	-15,4%	3.670	3.526	4,1%
Pescados y crustáceos, moluscos (03)	**657,06**	**690,81**	**-4,9%**	**131.025**	**141.432**	**-7,4%**
Peces vivos (0301)	8,86	5,75	54,0%	1.151	810	42,1%
Pescado fresco o refrigerado (0302)	118,81	139,91	-15,1%	19.575	23.435	-16,5%
Pescado congelado (0303)	68,14	69,08	-1,4%	25.962	35.339	-26,5%
Filetes y demás carne de pescado frescos, refrigerados o congelados (0304)	116,02	95,74	21,2%	20.113	18.483	8,8%
Pescado seco, salado o en salmuera y ahumado (0305)	21,74	18,48	17,6%	2.161	2.059	5,0%
Crustáceos (0306)	135,00	125,82	7,3%	20.458	17.506	16,9%
Moluscos (0307)	188,23	235,53	-20,1%	41.582	43.774	-5,0%
Invertebrados acuáticos (excluidos Crustáceos y Moluscos) (0308)	0,21	0,48	-56,2%	15	26	-41,8%
Harina, polvo y pellets de pescado (0309)	0,05	0,01	828,0%	7	1	466,7%
Leche y productos lácteos, huevos y miel (04)	**310,30**	**322,38**	**-3,7%**	**110.716**	**103.876**	**6,6%**
Leche y nata sin concentrar (0401)	18,82	14,40	30,7%	22.476	21.974	2,3%
Leche y nata concentradas (0402)	24,12	26,07	-7,4%	10.036	10.675	-6,0%
Leches fermentadas (0403)	32,46	29,32	10,7%	19.069	16.661	14,5%
Lactosuero (0404)	15,15	11,99	26,4%	5.250	5.223	0,5%

Importación	Valor (Mill €)		Var. (%) Julio 2025/2024	Volumen (T)		Var. (%) Julio 2025/2024
	Julio 2026	Julio 2025		Julio 2026	Julio 2025	
Mantequilla y demás materias grasas de la leche (0405)	13,97	21,80	-35,9%	2.679	2.883	-7,1%
Quesos y requesón (0406)	176,54	192,62	-8,3%	39.116	37.590	4,1%
Huevos de ave con cascarón frescos, conservados o cocidos (0407)	12,32	13,21	-6,7%	5.846	4.356	34,2%
Huevos de ave sin cascara y yemas de huevo (0408)	8,31	7,60	9,3%	2.292	2.087	9,8%
Miel natural (0409)	8,10	4,69	72,6%	3.917	2.389	64,0%
Insectos y demás productos comestibles de origen animal no comprendidos en otras partidas (0410)	0,51	0,70	-26,5%	36	39	-8,4%
Los demás productos de origen animal no comprendidos en otros capítulos (05)	**23,05**	**22,57**	**2,1%**	**10.562**	**10.519**	**0,4%**
Cabello en bruto (0501)	--	0,00	--	--	0	--
Cerdas de jabalí o de cerdo (0502)	0,04	0,20	-79,9%	2	21	-91,7%
Tripas, vejigas y estómagos de animales (0504)	12,29	12,37	-0,6%	2.055	2.423	-15,2%
Pieles y otras partes de aves con las plumas o con el plumón (0505)	3,85	3,41	12,6%	784	748	4,8%
Huesos y núcleos córneos (0506)	0,53	0,34	56,9%	504	753	-33,0%
Marfil, concha de tortuga, ballenas de mamíferos marinos (0507)	0,01	0,01	-9,8%	0	0	465,3%
Coral y materias similares (0508)	0,05	0,05	-14,8%	6	14	-58,2%
Ámbar gris, castóreo, algalia y almizcle (0510)	0,16	0,31	-46,7%	193	281	-31,3%
Productos de origen animal no comprendidos en otras partidas (0511)	6,13	5,88	4,3%	7.018	6.280	11,8%
Plantas vivas y productos de la floricultura (06)	**29,51**	**27,57**	**7,0%**	**7.971**	**8.717**	**-8,6%**
Bulbos, cebollas, tubérculos, raíces tuberosas, garras y rizomas (0601)	1,46	1,42	3,3%	542	333	62,6%
Las demás plantas vivas, esquejes, estaquillas e injertos (0602)	14,24	13,89	2,6%	5.279	6.048	-12,7%
Flores y capullos, cortados para ramos o adornos (0603)	12,24	11,16	9,7%	1.862	1.870	-0,5%
Follaje, hojas, ramas y demás partes de plantas (0604)	1,56	1,11	40,5%	287	466	-38,4%
Legumbres y hortalizas (07)	**145,71**	**167,69**	**-13,1%**	**152.147**	**187.090**	**-18,7%**
Patatas frescas o refrigeradas (0701)	12,40	21,65	-42,7%	37.755	64.425	-41,4%
Tomates frescos o refrigerados (0702)	32,61	36,80	-11,4%	25.192	29.052	-13,3%
Cebollas, chalotes, ajos, puerros frescos o refrigerados (0703)	3,01	4,16	-27,8%	3.425	4.422	-22,5%
Coles, coliflores, coles rizadas, colinabos y similares (0704)	2,20	2,58	-14,8%	2.229	2.483	-10,2%
Lechugas y achicorias (0705)	4,24	5,38	-21,3%	2.785	3.736	-25,5%
Zanahorias, nabos, remolachas para ensalada (0706)	0,87	1,07	-18,7%	1.352	2.579	-47,6%
Pepinos y pepinillos frescos o refrigerados (0707)	0,88	1,08	-19,0%	750	980	-23,4%
Legumbres, incluso desvainadas, frescas o refrigeradas (0708)	8,69	12,02	-27,7%	4.543	14.694	-69,1%
Las demás hortalizas frescas o refrigeradas (0709)	22,86	22,35	2,3%	11.226	11.989	-6,4%
Legumbres y hortalizas, incluso cocidas con agua o vapor, congeladas (0710)	24,96	25,57	-2,4%	27.070	23.006	17,7%
Legumbres y hortalizas conservadas provisionalmente (0711)	8,95	7,07	26,6%	9.257	6.479	42,9%
Legumbres y hortalizas secas, incluso en trozos o en rodajas o trituradas (0712)	6,32	7,07	-10,7%	4.001	4.182	-4,3%
Leguminosas grano (0713)	13,41	15,37	-12,7%	18.507	14.198	30,4%
Raíces de mandioca (yuca), arrurruz o salep, batatas (0714)	4,32	5,52	-21,6%	4.054	4.867	-16,7%

Importación	Valor (Mill €)		Var. (%) Julio 2025/2024	Volumen (T)		Var. (%) Julio 2025/2024
	Julio 2026	Julio 2025		Julio 2026	Julio 2025	
Frutas y frutos (08)	**429,42**	**432,14**	**-0,6%**	**237.030**	**234.991**	**0,9%**
Cocos, nueces del Brasil y nueces de cajuil (0801)	15,79	20,17	-21,7%	3.998	4.172	-4,2%
Los demás frutos de cáscara frescos o secos (0802)	100,65	100,52	0,1%	16.428	17.321	-5,2%
Bananas o plátanos frescos o secos (0803)	32,08	37,50	-14,5%	45.726	51.128	-10,6%
Dátiles, higos, piñas, aguacates, guayabas y mangos (0804)	96,00	96,78	-0,8%	60.619	62.979	-3,7%
Cítricos (0805)	47,59	43,38	9,7%	43.101	38.401	12,2%
Uvas y pasas (0806)	11,27	11,65	-3,3%	4.556	4.594	-0,8%
Melones, sandías y papayas frescos (0807)	10,88	8,83	23,2%	14.202	10.820	31,3%
Frutas de pepita (0808)	18,53	20,78	-10,8%	15.932	16.041	-0,7%
Frutas de hueso (0809)	4,20	3,80	10,7%	3.108	2.054	51,3%
Frutos rojos, kiwis y caquis (0810)	68,81	65,62	4,8%	20.710	19.760	4,8%
Frutos congelados (0811)	15,17	13,37	13,4%	5.516	4.976	10,9%
Frutos conservados provisionalmente (0812)	0,80	2,57	-68,9%	285	639	-55,4%
Frutos secos (excl. 0801 a 0806) mezclas de frutos secos (0813)	7,30	7,08	3,1%	2.541	2.070	22,8%
Cortezas de cítricos, melones y sandías frescas o congeladas (0814)	0,36	0,07	406,5%	308	36	745,9%
Café, te, yerba mate y especias (09)	**192,64**	**261,48**	**-26,3%**	**42.800**	**45.213**	**-5,3%**
Café (0901)	159,39	227,75	-30,0%	29.998	35.061	-14,4%
Té (0902)	3,32	4,56	-27,1%	449	535	-16,2%
Yerba mate (0903)	0,76	0,91	-16,5%	243	349	-30,4%
Pimienta (0904)	17,75	11,41	55,5%	9.719	6.491	49,7%
Vainilla (0905)	0,20	0,09	117,1%	61	2	2932,3%
Canela y flores de canelero (0906)	0,93	1,05	-11,0%	261	262	-0,5%
Clavo (0907)	0,13	0,26	-50,8%	30	43	-30,3%
Nuez moscada, macis, amomos y cardamomos (0809)	0,33	0,51	-35,8%	29	76	-62,5%
Semillas de anís, badiana, hinojo, cilantro, comino, alcaravea y bayas de enebro (0909)	1,03	1,57	-34,4%	376	487	-22,9%
Jengibre, azafrán, cúrcuma, tomillo, hojas de laurel, curry y demás especias (0910)	8,81	13,37	-34,1%	1.635	1.907	-14,3%
Cereales (10)	**331,23**	**238,33**	**39,0%**	**1.459.834**	**1.039.036**	**40,5%**
Trigo (1001)	117,91	77,22	52,7%	536.011	336.067	59,5%
Centeno (1002)	2,15	0,07	2971,8%	11.696	225	5108,7%
Cebada (1003)	49,77	40,29	23,5%	237.089	211.468	12,1%
Avena (1004)	4,99	2,54	96,5%	21.475	7.227	197,1%
Maíz (1005)	133,89	79,43	68,6%	610.625	375.490	62,6%
Arroz (1006)	16,16	20,66	-21,8%	24.566	30.751	-20,1%
Sorgo para grano (1007)	0,31	14,28	-97,8%	1.452	71.382	-98,0%
Alforfón, mijo y alpiste (1008)	6,06	3,84	58,0%	16.919	6.426	163,3%
Productos de la molinería, Malta, Almidón y fécula (11)	**33,47**	**38,24**	**-12,5%**	**52.857**	**58.566**	**-9,7%**
Harina de trigo y de morcajo (1101)	6,08	6,32	-3,9%	11.718	15.016	-22,0%
Harina de cereales (1102)	7,10	6,61	7,4%	14.533	11.161	30,2%
Grañones, sémola y pellets de cereales (1103)	2,71	2,33	16,7%	7.903	7.807	1,2%

Importación	Valor (Mill €)		Var. (%) Julio 2025/2024	Volumen (T)		Var. (%) Julio 2025/2024
	Julio 2026	Julio 2025		Julio 2026	Julio 2025	
Granos de cereales trabajados de otra forma (1104)	3,32	3,40	-2,3%	3.361	4.169	-19,4%
Harina, sémola, polvo, copos, gránulos y pellets de patatas (1105)	2,08	3,21	-35,0%	1.422	1.890	-24,8%
Harina, sémola y polvo de las legumbres secas de la partida 0713 (1106)	1,13	1,43	-21,6%	473	453	4,4%
Malta (1107)	2,03	4,41	-54,0%	3.556	7.007	-49,2%
Almidón y fécula (1108)	6,64	8,51	-22,0%	8.130	9.617	-15,5%
Gluten de trigo (1109)	2,39	2,02	18,2%	1.761	1.447	21,8%
Semillas oleaginosas y plantas industriales (12)	**171,73**	**200,92**	**-14,5%**	**260.526**	**351.025**	**-25,8%**
Habas de soja (1201)	81,98	112,86	-27,4%	208.064	303.503	-31,4%
Cacahuetes crudos (1202)	6,95	7,56	-8,1%	5.520	5.005	10,3%
Semilla de lino (1204)	1,01	0,66	53,0%	1.046	719	45,4%
Semilla de nabo o de colza (1205)	4,91	2,68	83,3%	6.652	2.409	176,1%
Semilla de girasol (1206)	15,82	17,89	-11,5%	20.299	19.840	2,3%
Las demás semillas y frutos oleaginosos (1207)	6,41	6,68	-4,1%	3.911	3.705	5,6%
Harina de semillas o de frutos oleaginosos (1208)	2,39	3,25	-26,5%	3.885	6.442	-39,7%
Semillas, frutos y esporas para siembra (1209)	37,96	36,11	5,1%	2.450	2.232	9,7%
Conos de lúpulo frescos o secos (1210)	0,36	0,60	-39,6%	66	47	39,9%
Plantas, semillas y frutos utilizadas en perfumería, medicina o insecticidas (1211)	8,35	7,60	9,9%	1.914	2.003	-4,4%
Algarrobas, algas, remolacha azucarera y caña de azúcar, frescas o refrigeradas (1212)	4,68	4,42	5,7%	3.462	2.673	29,5%
Paja y cascabillo de cereales (1213)	0,20	0,16	28,6%	1.056	629	68,0%
Forrajes (1214)	0,71	0,44	59,6%	2.201	1.817	21,1%
Gomas, resinas y demás jugos y extractos vegetales (13)	**29,06**	**31,77**	**-8,5%**	**3.154**	**2.797**	**12,7%**
Materias trenzables y demás productos de origen vegetal (14)	**0,72**	**1,07**	**-33,4%**	**877**	**1.459**	**-39,9%**
Materias vegetales de las especies utilizadas en cestería o espartería (1401)	0,72	1,07	-33,4%	877	1.459	-39,9%
Productos vegetales no comprendidos en otras partidas (1404)	0,00	0,00	--	0	0	--
Grasas y aceites (15)	**488,08**	**471,54**	**3,5%**	**323.474,05**	**379.581,31**	**-14,8%**
Grasa de cerdo de ave (1501)	2,73	4,65	-41,2%	2.941	4.629	-36,5%
Grasas de bovino, ovino o caprino (1502)	2,48	9,61	-74,2%	2.307	8.389	-72,5%
Estearina solar y aceite de manteca de cerdo (1503)	0,07	0,00	22849,8%	31	0	32181,3%
Grasas y aceites de pescado o mamíferos marinos (1504)	24,52	6,98	251,1%	6.290	3.742	68,1%
Grasa de lana (1505)	0,50	0,11	349,1%	34	8	334,5%
Las demás grasas y aceites animales (1506)	1,05	1,47	-28,3%	1.119	1.404	-20,3%
Aceite de soja (1507)	48,48	22,74	113,2%	42.981	23.414	83,6%
Aceite de cacahuete (1508)	0,22	0,21	5,7%	100	81	23,4%
Aceite de oliva (1509)	58,63	41,87	40,0%	16.996	13.109	29,7%
Los demás aceites obtenidos exclusivamente de aceituna (1510)	9,35	3,88	140,8%	7.479	3.147	137,7%
Aceite de palma (1511)	46,85	61,37	-23,7%	40.223	58.336	-31,1%

Importación	Valor (Mill €)		Var. (%) Julio 2025/2024	Volumen (T)		Var. (%) Julio 2025/2024
	Julio 2026	Julio 2025		Julio 2026	Julio 2025	
Aceites de girasol (1512)	84,37	95,74	-11,9%	63.048	82.222	-23,3%
Aceites de coco, de almendra o de babasú (1513)	29,30	26,82	9,2%	14.413	12.490	15,4%
Aceites de nabo, colza o mostaza (1514)	10,32	17,85	-42,2%	9.540	16.709	-42,9%
Las demás grasas y aceites vegetales fijos (1515)	37,21	27,99	32,9%	8.559	11.205	-23,6%
Grasas y aceites parcial o totalmente hidrogenados (1516)	4,07	4,60	-11,5%	987	1.545	-36,1%
Margarina y mezclas alimenticias de grasas o de aceites (1517)	9,98	12,78	-21,9%	4.348	5.447	-20,2%
Grasas y aceites cocidos, oxidados, deshidratados…etc. (1518)	110,57	99,21	11,4%	94.287	99.012	-4,8%
Glicerol en bruto (1520)	0,74	0,18	318,8%	937	564	66,2%
Ceras vegetales, de abejas u otros insectos (1521)	0,97	0,35	177,4%	271	148	82,5%
Degrás, residuos del tratamiento de las grasas o ceras (1522)	5,67	33,13	-82,9%	6.582	33.982	-80,6%
Conservas de carnes y pescados, crustáceos y moluscos (16)	**205,29**	**178,22**	**15,2%**	**45.488**	**36.680**	**24,0%**
Embutidos de carne, despojos o sangre (1601)	15,57	13,57	14,7%	3.613	3.426	5,4%
Las demás preparaciones y conservas de carne (1602)	43,61	37,44	16,5%	12.484	7.394	68,8%
Extractos y jugos de carnes, pescados, crustáceos o moluscos (1603)	0,58	0,27	112,7%	98	17	481,1%
Preparaciones y conservas de pescado, caviar y sus sucedáneos (1604)	118,12	103,62	14,0%	22.571	20.015	12,8%
Conservas de crustáceos y moluscos (1605)	27,42	23,32	17,6%	6.723	5.827	15,4%
Azúcares y artículos de confitería (17)	**85,06**	**95,40**	**-10,8%**	**114.059**	**129.200**	**-11,7%**
Azúcar de caña o remolacha (1701)	43,67	49,93	-12,5%	77.846	87.423	-11,0%
Los demás azúcares, (lactosa, maltosa, glucosa y fructosa) (1702)	19,29	18,12	6,5%	22.166	18.569	19,4%
Melaza de la extracción o refinado del azúcar (1703)	2,27	2,79	-18,7%	9.457	18.896	-50,0%
Artículos de confitería sin cacao (1704)	19,84	24,55	-19,2%	4.591	4.313	6,5%
Cacao y sus preparaciones (18)	**191,75**	**239,30**	**-19,9%**	**37.344**	**31.979**	**16,8%**
Cacao en grano entero, partido, crudo o tostado (1801)	42,57	70,09	-39,3%	8.214	8.206	0,1%
Cáscara, películas y demás residuos de cacao (1802)	0,01	0,10	-87,1%	3	21	-86,9%
Pasta de cacao (1803)	62,47	50,65	23,4%	15.261	7.212	111,6%
Manteca, grasa y aceite de cacao (1804)	6,98	11,56	-39,6%	890	843	5,6%
Cacao en polvo sin azucarar ni edulcorar (1805)	4,93	12,40	-60,2%	1.132	2.106	-46,2%
Chocolate y demás preparaciones alimenticias que contengan cacao (1806)	74,77	94,49	-20,9%	11.844	13.592	-12,9%
Preparaciones a base de cereales, harina, almidón, fécula o leche (19)	**1.532,29**	**1.409,87**	**8,7%**	**746.883**	**701.043**	**6,5%**
Extracto de malta y preparaciones alimenticias de harina, sémola, almidón o fécula (1901)	34,41	37,80	-9,0%	12.098	14.471	-16,4%
Pastas alimenticias incluso cocidas o rellenas (1902)	31,77	36,65	-13,3%	13.251	13.515	-2,0%
Tapioca y sus sucedáneos con fécula, en copos, grumos o granos (1903)	0,29	0,28	3,1%	239	167	43,3%
Productos a base de cereales obtenidos por insuflado o tostado (1904)	15,29	15,69	-2,5%	5.564	5.855	-5,0%
Productos de panadería, pastelería o galletería (1905)	102,32	96,05	6,5%	32.442	30.476	6,5%
Conservas de legumbres, hortalizas o frutas (20)	**176,96**	**187,21**	**-5,5%**	**95.630**	**103.949**	**-8,0%**
Legumbres, hortalizas, frutos conservados en vinagre (2001)	4,47	4,61	-2,9%	3.338	3.138	6,4%
Tomates preparados o conservados (2002)	7,00	6,10	14,7%	5.444	5.802	-6,2%
Setas y trufas preparadas o conservadas (2003)	1,01	0,67	51,3%	376	287	31,3%
Las demás legumbres y hortalizas preparadas o conservadas congeladas (2004)	32,26	34,99	-7,8%	26.381	25.885	1,9%

Importación	Valor (Mill €)		Var. (%) Julio 2025/2024	Volumen (T)		Var. (%) Julio 2025/2024
	Julio 2026	Julio 2025		Julio 2026	Julio 2025	
Las demás legumbres y hortalizas, preparadas o conservadas sin congelar (2005)	35,80	41,90	-14,6%	16.952	19.577	-13,4%
Hortalizas y frutas confitados con azúcar (2006)	0,40	0,28	42,3%	120	80	50,2%
Compotas, jaleas y mermeladas, purés de frutas (2007)	8,36	10,15	-17,6%	2.560	3.735	-31,5%
Frutos conservados de otro modo (2008)	44,03	37,75	16,6%	18.193	14.732	23,5%
Jugos de frutas (2009)	43,62	50,76	-14,1%	22.267	30.712	-27,5%
Preparaciones alimenticias diversas (21)	**226,74**	**236,26**	**-4,0%**	**56.830**	**56.898**	**-0,1%**
Extractos, esencias y concentrados de café, té o yerba mate (2101)	18,28	16,43	11,3%	4.528	3.990	13,5%
Levaduras (2102)	8,47	10,25	-17,4%	2.891	3.093	-6,6%
Preparaciones para salsas y salsas preparadas (2103)	31,84	32,00	-0,5%	11.484	11.829	-2,9%
Preparaciones para sopas, potajes o caldos (2104)	5,68	4,52	25,7%	1.753	1.501	16,8%
Helados y productos similares incluso con cacao (2105)	45,52	50,39	-9,7%	13.410	13.346	0,5%
Preparaciones alimenticias no comprendidas en otras partidas (2106)	116,96	122,68	-4,7%	22.765	23.139	-1,6%
Bebidas (22)	**258,90**	**277,47**	**-6,7%**	**159.380**	**179.677**	**-11,3%**
Agua (2201)	7,08	7,54	-6,1%	11.238	13.100	-14,2%
Bebidas refrescantes (2202)	47,87	51,97	-7,9%	33.791	39.046	-13,5%
Cerveza (2203)	30,34	45,18	-32,8%	44.968	59.712	-24,7%
Vino (2204)	26,92	33,26	-19,0%	4.140	7.597	-45,5%
Vermut (2205)	6,43	6,20	3,7%	1.611	1.586	1,5%
Bebidas espirituosas con grado alcohólico volumétrico inferior al 80%vol. (2208)	102,43	102,64	-0,2%	19.910	20.445	-2,6%
Vinagre comestible y sucedáneos comestibles del vinagre (2209)	1,78	2,59	-31,3%	1.702	2.771	-38,6%
Subproductos de las industrias alimentarias y piensos (23)	**282,75**	**249,12**	**13,5%**	**615.471**	**597.006**	**3,1%**
Harina, polvo y pellets de carne, despojos o pescados (2301)	18,81	11,75	60,1%	12.489	12.271	1,8%
Salvados, moyuelos y demás residuos del tratamiento de cereales (2302)	6,98	3,32	110,1%	32.927	12.615	161,0%
Residuos de la industria del almidón y similares (2303)	11,59	16,21	-28,5%	49.982	64.670	-22,7%
Tortas y residuos sólidos de la extracción de aceite de soja (2304)	108,10	87,95	22,9%	323.143	288.892	11,9%
Tortas y residuos sólidos de la extracción de aceite de cacahuete (2305)	0,15	0,08	83,8%	45	23	100,0%
Tortas y residuos sólidos de la extracción de aceites vegetales (2306)	29,30	29,14	0,6%	105.626	143.124	-26,2%
Lías o heces de vino (2307)	0,41	0,34	23,1%	288	640	-55,0%
Materias vegetales, desperdicios, residuos y subproductos vegetales (2308)	6,87	3,67	86,9%	35.766	19.359	84,7%
Preparaciones para la alimentación animal (2309)	100,54	96,66	4,0%	55.205	55.412	-0,4%
Partidas no alimentarias	**203,65**	**172,53**	**18,0%**	**61.378**	**51.689**	**18,7%**
Tabaco en rama o sin elaborar (2401)	5,87	5,32	10,5%	252	137	84,2%
Manitol (290543)+D-glucitol (290544)+Glicerol (290545)	12,52	6,62	89,1%	8.811	4.677	88,4%
Aceites esenciales (3301)	22,57	17,92	26,0%	1.195	679	76,1%
Mezclas de sustancias odoríferas utilizadas en las industrias alimentarias o de bebidas (330210)	64,33	62,19	3,4%	2.798	3.270	-14,4%
Caseína, caseinatos y demás derivados (3501)	8,55	6,42	33,2%	1.152	955	20,6%

Importación	Valor (Mill €)		Var. (%) Julio 2025/2024	Volumen (T)		Var. (%) Julio 2025/2024
	Julio 2026	Julio 2025		Julio 2026	Julio 2025	
Albúminas (3502)	7,51	6,17	21,8%	668	666	0,4%
Gelatinas (3503)	6,14	6,25	-1,8%	1.269	1.310	-3,1%
Peptonas y sus derivados (3504)	14,24	10,17	40,1%	1.812	1.579	14,7%
Dextrina y demás almidones (3505)	10,21	9,76	4,6%	6.525	6.193	5,4%
Aprestos a base de materias amiláceas (380910)	0,01	0,00	1020,9%	3	1	449,7%
Ácidos grasos monocarboxílicos industriales (3823)	45,70	35,54	28,6%	32.352	27.856	16,1%
Sorbitol (382460)	1,14	1,16	-2,0%	1.435	1.363	5,3%
Cueros y pieles, en bruto, de bovino o de equino (4101)	2,15	2,71	-20,4%	2.597	2.537	2,4%
Pieles en bruto de ovino frescas o saladas, secas o encaladas (4102)	2,61	2,19	19,3%	509	466	9,2%
Los demás cueros y pieles en bruto (4103)	0,00	0,13	-100,0%	0	2	-100,0%
Peletería en bruto (4301)	0,10	0,00	148868,3%	2	0	184796,0%
Capullos de seda devanables (5001)	0,03	0,01	123,9%	6	3	114,3%
Seda cruda sin torcer (5002)	0,00	--	--	0	--	--
Desperdicios de seda (5003)	--	--	--	--	--	--
Lana sin cardar ni peinar (5101)	0,25	0,31	-19,5%	109	213	-48,6%
Pelo fino u ordinario sin cardar ni peinar (5102)	0,00	0,00	--	0	0	--
Desperdicios de lana o de pelo fino u ordinario (5103)	0,01	0,00	--	10	0	--
Hilachas de lana o de pelo fino u ordinario (5104)	--	--	--	--	--	--
Lana y pelo fino u ordinario, cardados o peinados (5105)	0,47	0,21	120,7%	120	65	84,0%
Algodón sin cardar ni peinar (5201)	1,02	0,49	107,2%	375	195	92,0%
Desperdicios de algodón (5202)	0,07	0,16	-59,4%	78	153	-48,9%
Algodón cardado o peinado (5203)	0,32	0,55	-41,4%	259	359	-27,8%
Lino en bruto o trabajado (5301)	0,13	0,55	-75,7%	29	120	-75,8%
Cáñamo en bruto o trabajado (5302)	0,07	0,03	145,7%	46	23	103,5%
Yute y demás fibras textiles del líber (5303)	0,03	0,04	-24,7%	8	13	-32,9%
Coco, abacá , ramio y demás fibras textiles (5305)	1,60	2,07	-22,5%	2.255	3.202	-29,6%