

INFORME MENSUAL COMERCIO EXTERIOR AGROALIMENTARIO Y PESQUERO

FEBRERO 2026

Datos extraídos el 22 de abril 2026

Publicado el 28 de abril de 2026



Aviso Legal: los contenidos de esta publicación podrán ser reutilizados, citando la fuente y la fecha, en su caso, de la última actualización.

Título:

Informe Mensual de Comercio Exterior Agroalimentario y Pesquero

Edita:

© Ministerio de Agricultura, Pesca y Alimentación.
Secretaría General Técnica. Centro de Publicaciones.

Unidad proponente:

Subsecretaría de Agricultura, Pesca y Alimentación.
Subdirección General de Análisis, Coordinación y Estadística.

NIPO línea: 003-24-050-1

Tienda online:

www.mapa.gob.es
<https://servicio.mapa.gob.es/tienda/>

e-mail:

centropublicaciones@mapa.es

Catálogo de Publicaciones de la Administración General del Estado:

<https://cpage.mpr.gob.es/>

Para contribuir a la protección del medio ambiente, se recomienda imprimir esta publicación únicamente si es estrictamente necesario, ya sea en su totalidad o en parte.

 GOBIERNO DE ESPAÑA	MINISTERIO DE AGRICULTURA, PESCA Y ALIMENTACIÓN	SUBSECRETARÍA
		SECRETARÍA GENERAL TÉCNICA
		DIVISIÓN DE ARCHIVOS Y PUBLICACIONES

Nota metodológica: [Para obtener la nota metodológica pinchar AQUI](#)

Datos 2025 y 2026 provisionales (EXTRAÍDOS EL 22/04/2026, base de datos de Comercio Exterior MAPA).

* **Desde el 01/02/2020** el Reino Unido dejó de formar parte de la Unión Europea, por lo que, en el presente título, toda referencia a Unión Europea corresponde a la nueva configuración de 27 miembros, sin el Reino Unido, que pasa a estar incluido en el grupo de países terceros.

****Sector Agroalimentario y Pesquero:** así mismo y por reestructuración de los departamentos ministeriales según se establece por el Real Decreto 2/2020, de 12 de febrero, el Ministerio de Agricultura Pesca y Alimentación, pierde las competencias en materia Forestal y por lo tanto, dejan de formar parte de este departamento, por lo que la información de comercio exterior incluida en este documento deja de contemplar datos de productos forestales en toda la serie histórica.

Los precios expuestos en el presente informe son precios medios obtenidos a partir de los datos de valor y peso de las partidas objeto de comercio internacional. En ningún caso proceden de muestreo de mercado.

Todos los gráficos y tablas de este informe han sido elaborados por la Subdirección General de Análisis, Coordinación y Estadística a partir de datos del Departamento de Aduanas e Impuestos especiales (AEAT).

A efectos de este informe, se entiende como Sector Agroalimentario y Pesquero aquel que incluye el conjunto de todos los Subsectores del Ámbito MAPA.

Se autoriza su utilización siempre que se cite expresan ente su origen. Referenciar documento como "Informe mensual de Comercio Exterior Agroalimentario y Pesquero: febrero 2026" Subdirección General de Análisis, Coordinación y Estadística — Subsecretaría — MAPA. (Correo electrónico: sgapc@mapa.es).

Subdirección General de Análisis, Coordinación y Estadística-MAPA

Otros informes de Comercio Exterior

- Serie Informes Mensuales: [ENLACE pinchar aquí](#)
- Serie Informes Anuales: [ENLACE pinchar aquí](#)
- Serie Informes Bilaterales :
 - Países Comunitarios: [ENLACE pinchar aquí](#)
 - Terceros Países: [ENLACE pinchar aquí](#)
- Serie Informes por productos: [ENLACE pinchar aquí](#)
- Serie Informes especiales : [ENLACE pinchar aquí](#)

Otros enlaces de interés

MAPA: Páginas de comercio exterior: [ENLACE pinchar aquí.](#)

Herramienta Comercio Exterior : [ENLACE pinchar aquí](#)

MINCOTUR: Informes Mensuales de Comercio Exterior: [ENLACE pinchar aquí.](#)

Contenidos

Febrero 2026 en cifras	5
Principales datos de febrero 2026	7
Evolución del saldo comercial con la Unión Europea 27 y los países terceros	10
Análisis de los datos acumulados	12
Ranking de productos del mes	14
Ranking de países del mes	17
Carnes (02)	22
Pescados, moluscos y crustáceos (03)	25
Lácteos, Huevos y Miel (04)	29
Hortalizas y legumbres (07)	33
Frutas (08)	37
Cereales (10)	41
Semillas Oleaginosas, Plantas Industriales y Forrajes (12)	44
Aceites y grasas (15)	47
Preparaciones de carne y pescado (16)	50
Bebidas (22)	53
Subproductos de la Industria Alimentaria y Piensos (23)	56
Anexo. Listado de productos	59

Febrero 2026 en cifras

DATOS MENSUALES febrero 2026 SECTOR AGROALIMENTARIO (AGRÍCOLA+GANADERO+PEQUERO) (AAP)

EXPORTACIONES	6.580 M€	-1,7%	▼	SALDO	2.037 M€	2,2%	▲
IMPORTACIONES	4.543 M€	-3,4%	▼				

AÑO MÓVIL (marzo 25-febrero 26)

EXPORTACIONES	77.374 M€	1,1%	▲	SALDO	18.321 M€	-6,4%	▼
IMPORTACIONES	59.053 M€	3,6%	▲				

DATOS DE EXPORTACIÓN SUBSECTORES febrero 2026

ALIMENTARIO	6.276	M€	-2,0%	▼
ALIMENTARIO AGRARIO	5.851	M€	-2,0%	▼
TRANSFORMADO	3.644	M€	-4,8%	▼
NO TRANSFORMADO	2.207	M€	3,0%	▲
ALIMENTARIO PESQUERO	425	M€	-1,7%	▼
TRANSFORMADO	353	M€	-1,3%	▼
NO TRANSFORMADO	72	M€	-3,3%	▼
Σ ALIMENTARIO TRANSFORMADO	3.997	M€	-4,5%	▼
Σ ALIMENT. NO TRANSFORMADO	2.279	M€	2,8%	▲
NO ALIMENTARIO	300	M€	3,9%	▲
NO ALIMENTARIO AGRARIO	297	M€	4,5%	▲
NO ALIMENTARIO PESQUERO	3	M€	-31,6%	▼

RANKING PAÍSES

EXPORTACIONES A LA UE 27 (cuota exportaciones 68%)



FRANCIA	987	M€	-1,3%	▼
ALEMANIA	854	M€	1,7%	▲
TOTAL A UE-27	4.450	M€	1,1%	▲

EXPORTACIONES A PPTT (+UK) (cuota exportaciones 32%)



REINO UNIDO	486	M€	2,9%	▲
ESTADOS UNIDOS	274	M€	-6,8%	▼
TOTAL de PPTT(+UK)	2.130	M€	-7,1%	▼

IMPORTACIONES DESDE LA UE 27 (cuota importaciones 52%)



FRANCIA	577	M€	-1,3%	▼
PAISES BAJOS	390	M€	0,3%	▲
TOTAL DE UE-27	2.380	M€	-0,4%	▼

IMPORTACIONES DESDE PPTT (+UK) (cuota importaciones 48%)



ESTADOS UNIDOS	275	M€	-1,9%	▼
MARRUECOS	266	M€	5,5%	▲
TOTAL de PPTT	2.163	M€	-6,4%	▼

Exportaciones FEBRERO 2026. Valor en M€ y variación 2025

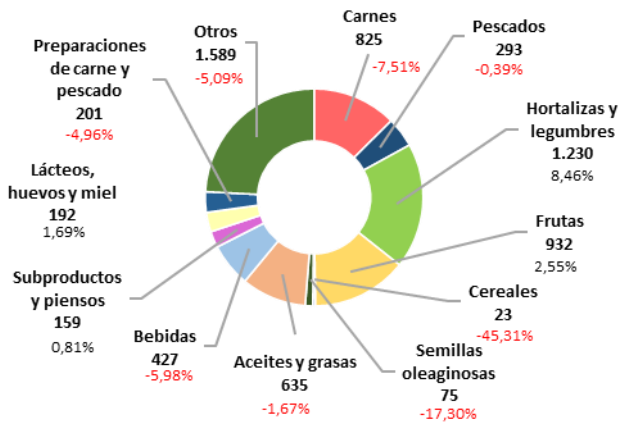

Importaciones FEBRERO 2026. Valor en M€ y variación 2025

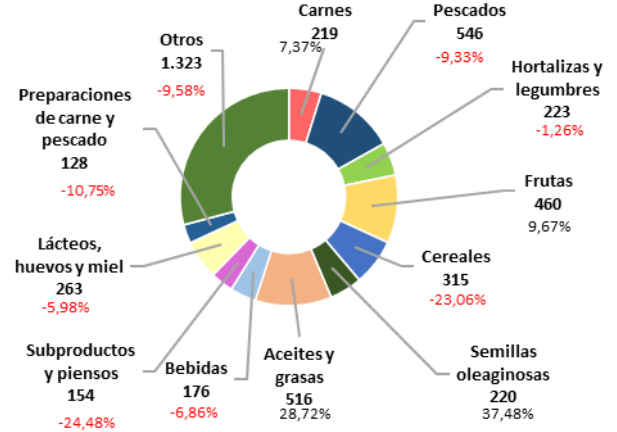

A destacar:

Las exportaciones agroalimentarias y pesqueras alcanzaron en febrero los 6.580 M€, lo que supone un descenso del 1,7% con respecto al mismo mes del año anterior.

A continuación, los gráficos recogen de modo más detallado (a cuatro dígitos TARIC) los principales productos exportados e importados durante el mes en curso, indicando el % de variación con respecto al mismo mes del año anterior.

Principales productos exportados (M€)- Febrero 2026

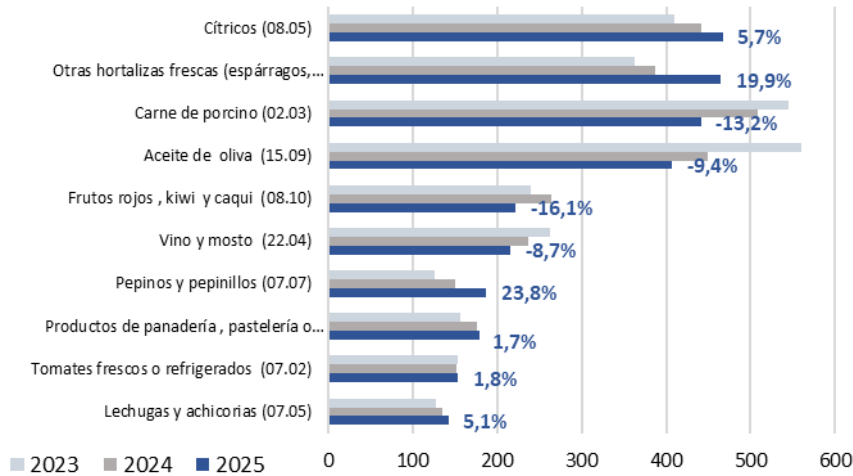

Principales productos importados (M€)- Febrero 2026

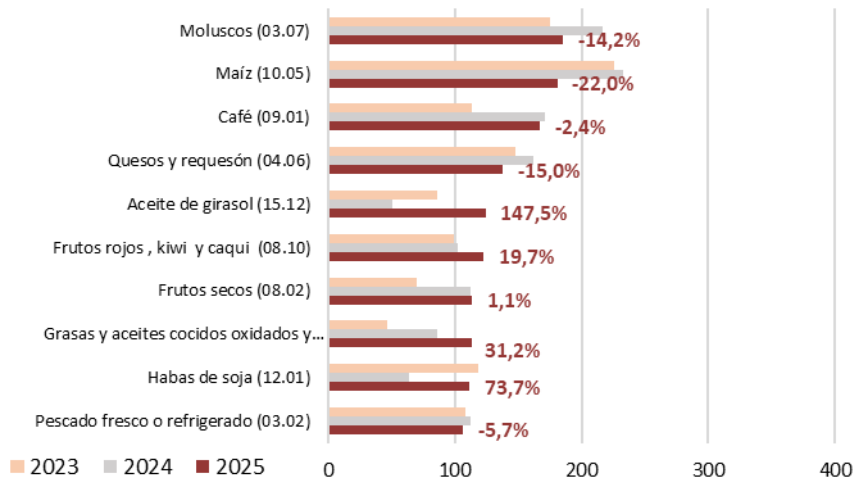

Principales datos de febrero 2026

Total Economía

Tabla 1

Datos de todos los sectores de la economía española. Febrero 2026 (M€ y %).

Total España Comercio Exterior							
	febrero		Variación 2026/2025 (%)	Año móvil mar25 feb26	Año móvil mar24 feb25	Variación año móvil 2026/2025 (%)	Media febrero (últimos 3 años)
	2026	2025					
EXP	31.720	31.973	-0,8%	385.985	384.239	0,5%	31.843
IMP	35.015	35.398	-1,1%	440.727	428.054	3,0%	34.866
Saldo	-3.296	-3.425	3,8%	-54.742	-43.815	-24,9%	-3.023

Sectores Agroalimentario Y Pesquero

Gráfico 1.1 (en M€)

Datos de comercio exterior Agroalimentario y Pesquero. Febrero 2025 a febrero 2026.



Gráfico 1.2 (en miles de toneladas)

Datos de comercio exterior Agroalimentario y Pesquero. Febrero 2025 a febrero 2026.

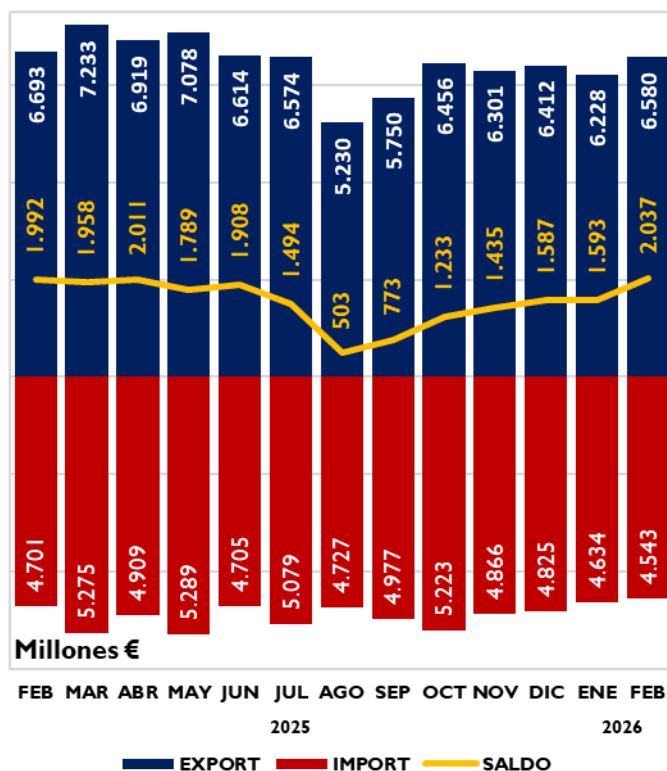

Tabla 2

Variación interanual e intermensual del Comercio Exterior Agroalimentario y Pesquero. Febrero 2026 (en M€ y Mt)

Febrero	M€		Miles t	
	Variación interanual	Variación intermensual	Variación interanual	Variación intermensual
exportación	-1,7%	5,7%	-4,1%	2,2%
importación	-3,4%	-2,0%	-3,2%	-5,6%
saldo	2,2%	27,8%	-0,8%	29,7%

Tabla.3

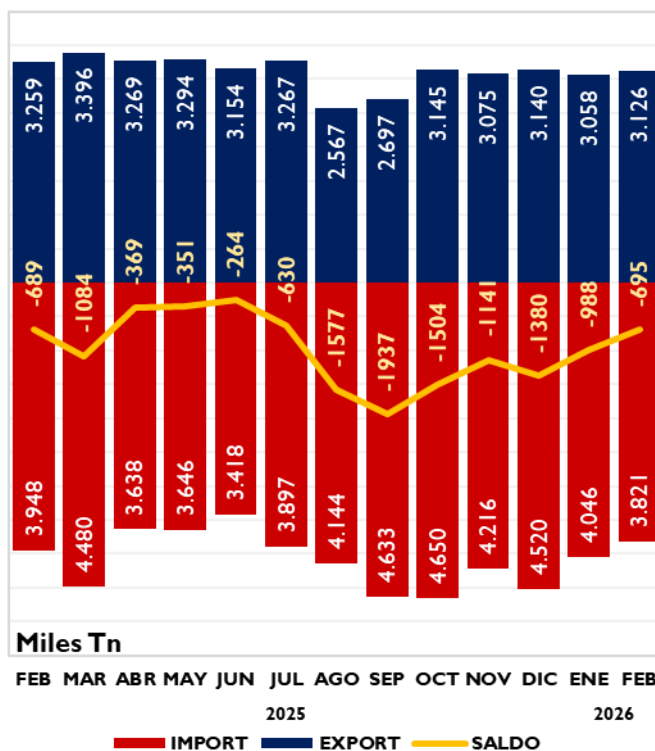
Evolución del Sector Agroalimentario y Pesquero y sus subsectores

Febrero 2026 y 2025. Media meses de febrero 2024, 2025 y 2026. M€.

		2026	2025	Variación 2026/2025 (%)	Año móvil mar25 feb26	Año móvil mar24 feb25	Variación Año móvil 2025/2024 (%)	*Contrib	2026-2024
		FEB	FEB						Media febrero (últimos 3 años)
Total España Comercio Exterior	EXP	31.720	31.973	-0,8	385.985	384.239	0,5		31.843
	IMP	35.015	35.398	-1,1	440.727	428.054	3,0		34.866
	Saldo	-3.296	-3.425	3,8	-54.742	-43.815	-24,9		-3.023
Sector Agroalimentario y Pesquero (A+B)	EXP	6.580	6.693	-1,7	77.374	76.565	1,1		6.561
	IMP	4.543	4.701	-3,4	59.053	56.993	3,6		4.539
	Saldo	2.037	1.992	2,2	18.321	19.571	-6,4		2.022
A. Subsector Alimentario (a+b)	EXP	6.276	6.404	-2,0	73.912	73.188	1,0	-1,9	6.269
	IMP	4.231	4.362	-3,0	55.133	53.045	3,9	-2,8	4.223
	Saldo	2.045	2.042	0,1	18.779	20.143	-6,8		2.046
a. Alimentario Agrario (a1+a2)	EXP	5.851	5.972	-2,0	68.014	67.590	0,6	-1,8	5.849
	IMP	3.587	3.647	-1,6	45.844	44.012	4,2	-1,3	3.562
	Saldo	2.264	2.325	-2,6	22.170	23.578	-6,0		2.286
a1. Sector Alimentario Agrario No Transformado	EXP	2.207	2.143	3,0	22.163	21.587	2,7	0,9	2.099
	IMP	1.379	1.444	-4,5	16.680	16.108	3,6	-1,4	1.408
	Saldo	828	699	18,4	5.483	5.479	0,1		691
a2. Sector Alimentario Agrario Transformado	EXP	3.644	3.828	-4,8	45.851	46.003	-0,3	-2,8	3.749
	IMP	2.208	2.203	0,2	29.163	27.904	4,5	0,1	2.154
	Saldo	1.436	1.625	-11,7	16.687	18.099	-7,8		1.595
b. Alimentario Pesquero (b1+b2)	EXP	425	432	-1,7	5.899	5.598	5,4	-0,1	420
	IMP	644	715	-9,9	9.290	9.033	2,8	-1,5	660
	Saldo	-219	-282	22,5	-3.391	-3.435	1,3		-240
b1. Alimentario Pesquero No Transformado	EXP	72	75	-3,3	1.084	1.025	5,8	0,0	71
	IMP	133	147	-9,3	1.932	1.955	-1,2	-0,3	141
	Saldo	-61	-72	15,5	-848	-930	8,9		-70
b2. Alimentario Pesquero Transformado	EXP	353	358	-1,3	4.814	4.573	5,3	-0,1	350
	IMP	511	568	-10,1	7.357	7.078	3,9	-1,2	519
	Saldo	-158	-211	24,9	-2.543	-2.505	-1,5		-170
B. Subsector NO Alimentario (c+d)	EXP	300	289	3,9	3.438	3.376	1,8	0,2	291
	IMP	307	339	-9,4	3.888	3.947	-1,5	-0,7	315
	Saldo	-7	-51	85,5	-450	-571	21,2		-24
c. No Alimentario Agrario	EXP	297	284	4,5	3.403	3.325	2,3	0,2	287
	IMP	304	336	-9,4	3.829	3.891	-1,6	-0,7	312
	Saldo	-7	-51	86,3	-427	-566	24,7		-25
d. No Alimentario Pesquero	EXP	3	5	-31,6	36	52	-31,1	0,0	4
	IMP	3	4	-8,9	59	56	5,2	0,0	3
	Saldo	0	1	-131,2	-23	-4	-431,4		1

*Contribución de cada subsector a la tasa de variación de las exportaciones/importaciones, respecto al mismo mes del año anterior, del sector agrario y pesquero, en puntos porcentuales.

Exportaciones Por Subsectores

Gráfico 2.
Distribución de las exportaciones del Sector Agroalimentario y Pesquero y sus subsectores. Febrero 2025 y febrero 2026. M€.

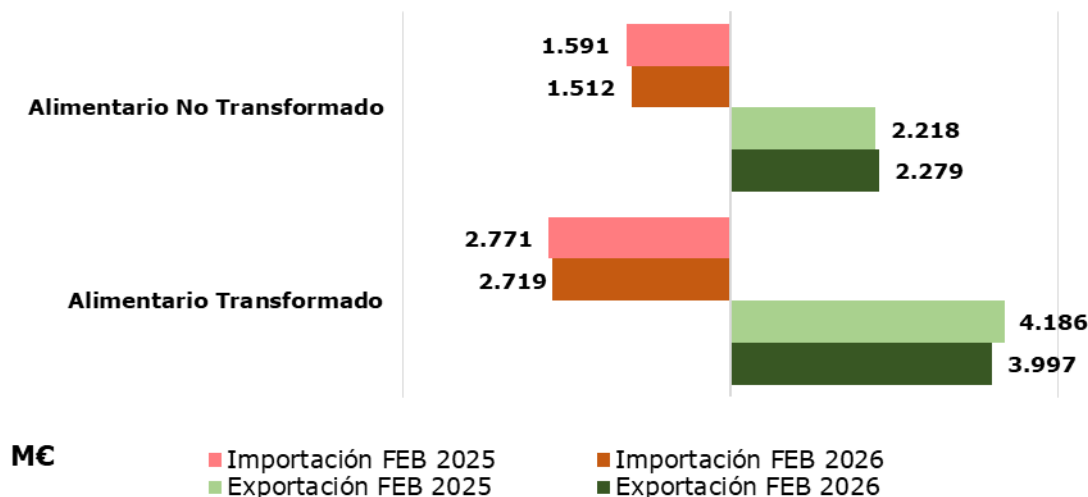
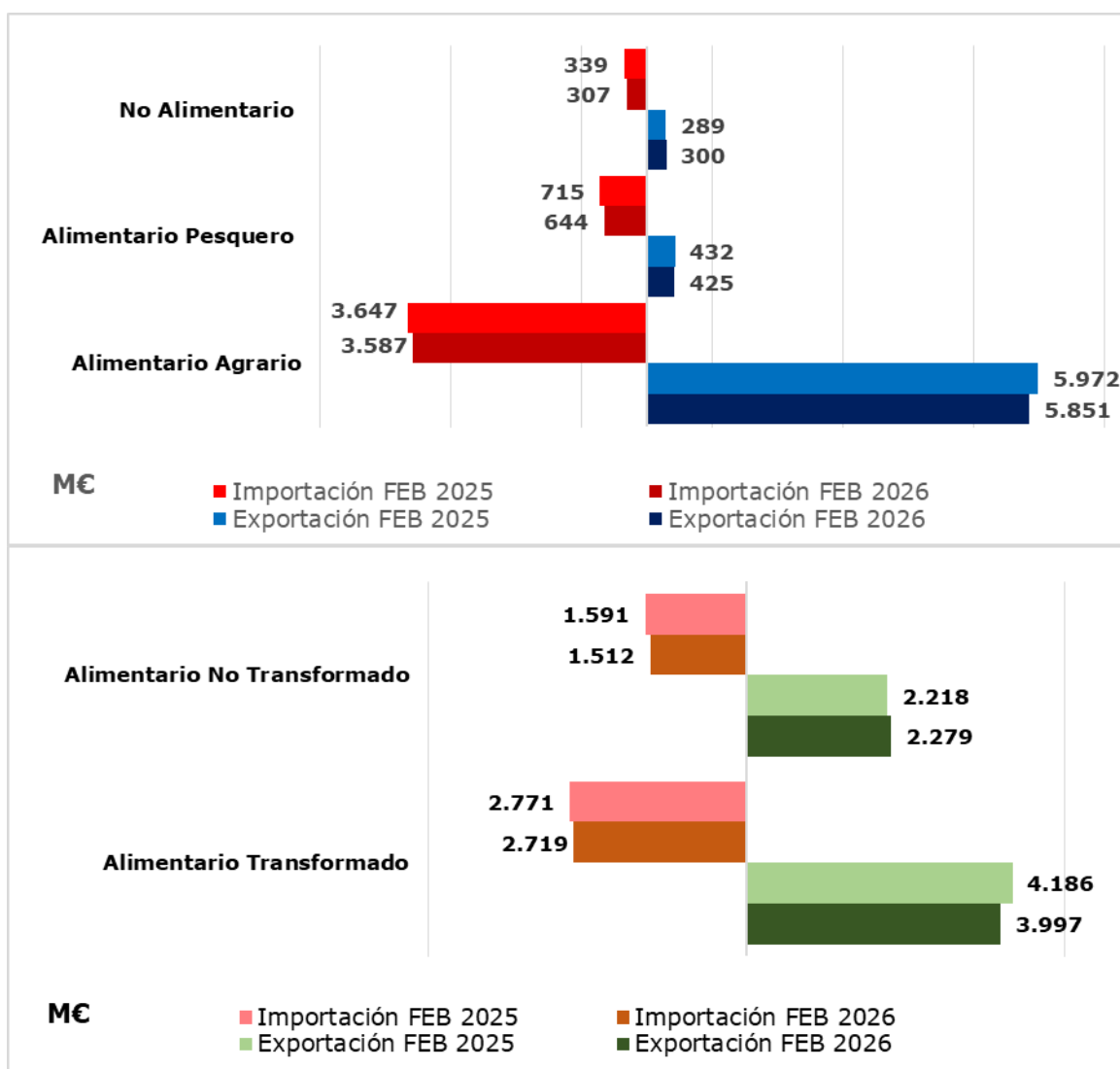

Subsector Transformado Agroalimentario y Pesquero

Tabla 4
Evolución del Subsector Agroalimentario y Pesquero Transformado
Febrero 2026 y 2025 y año móvil. Media meses de febrero 2024, 2025 y 2026 (M€).

	2026	2025	Peso sobre AAP		Variación 2026/2025 (%)	Año móvil mar25 feb26	Año móvil mar24 efeb25	Variación Año móvil 2026/2025 (%)	*Contrib.	2026-2024
	FEBRERO	FEBRERO	2026	2025						Media febrero (últimos 3 años)
EXP	3.997	4.186	60,7%	62,5%	-4,5	50.665	50.576	0,2	-2,8	4.099
IMP	2.719	2.771	59,9%	58,9%	-1,9	36.521	34.982	4,4	-1,1	2.673
SALDO	1.278	1.415			-9,7	14.144	15.594	-9,3		1.425

*Contribución a la tasa de variación de las exportaciones/importaciones del Sector Agrario y Pesquero, en puntos porcentuales.

Gráfico 3.

Contribución de los distintos subsectores a la evolución interanual de las exportaciones e importaciones. Febrero 2026. Valores expresados en M€ y Contribuciones en %.

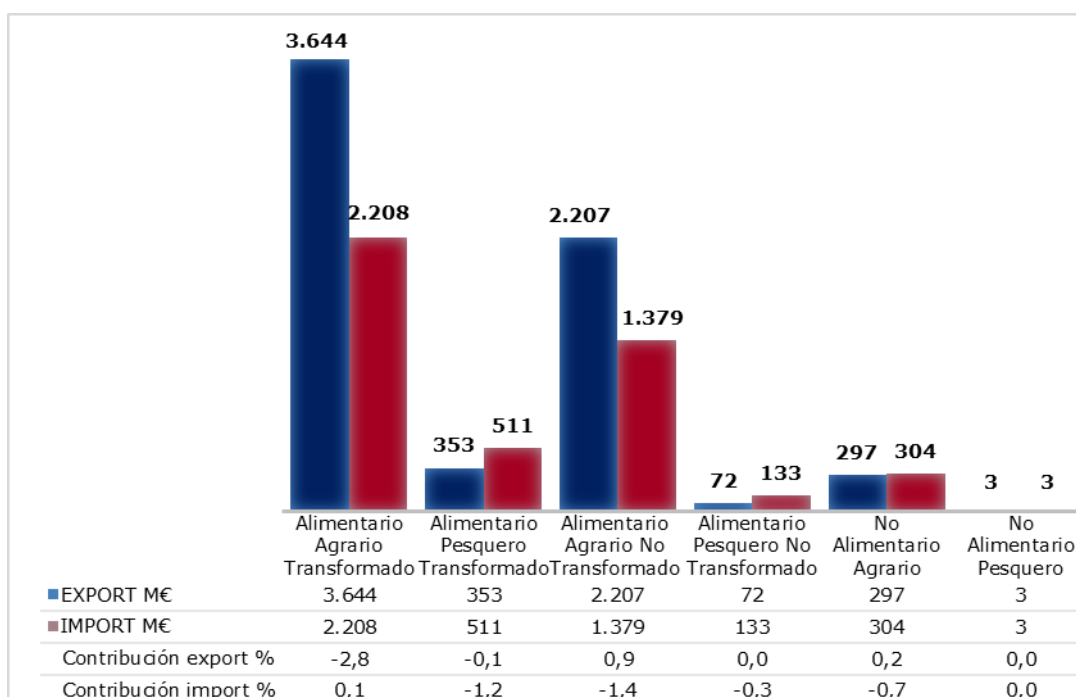

Evolución del saldo comercial con la Unión Europea 27 y los países terceros

Tabla 5.

SalDOS por Sectores y tasas de variación interanual e intermensual.
Febrero 2026 , en M€ y porcentaje.

SALDOS		febrero	TVA	TVM
		M€	anual	mensual
TOTAL ECONOMÍA	Total	-3.296	3,8%	17,8%
	UE27	1.661	-23,4%	-29,6%
	PPTT	-4.956	11,4%	22,2%
AGROALIMENTARIO Y PESQUERO (AAP)	Total	2.037	2,2%	27,8%
	UE27	2.070	2,9%	0,8%
	PPTT	-33	-72,0%	92,8%
ALIMENTARIO AGRARIO	Total	2.264	-2,6%	10,8%
	UE27	1.914	2,3%	-2,0%
	PPTT	349	-23,0%	291,3%
ALIMENTARIO PESQUERO	Total	-219	22,5%	43,5%
	UE27	148	13,4%	31,0%
	PPTT	-367	11,2%	26,7%

Gráfico 4.
Saldo comercial del Total de sectores de la Economía
 Marzo 2023 - febrero 2026. Total, UE27 y PPTT. M€.



Gráfico 5.
Saldo comercial del sector Alimentario Agrario
 Marzo 2023 - febrero 2026. Total, UE27 y PPTT. M€.



Gráfico 6.
Saldo comercial del sector Alimentario Pesquero
 Marzo 2023 - febrero 2026. Total, UE27 y PPTT. M€.

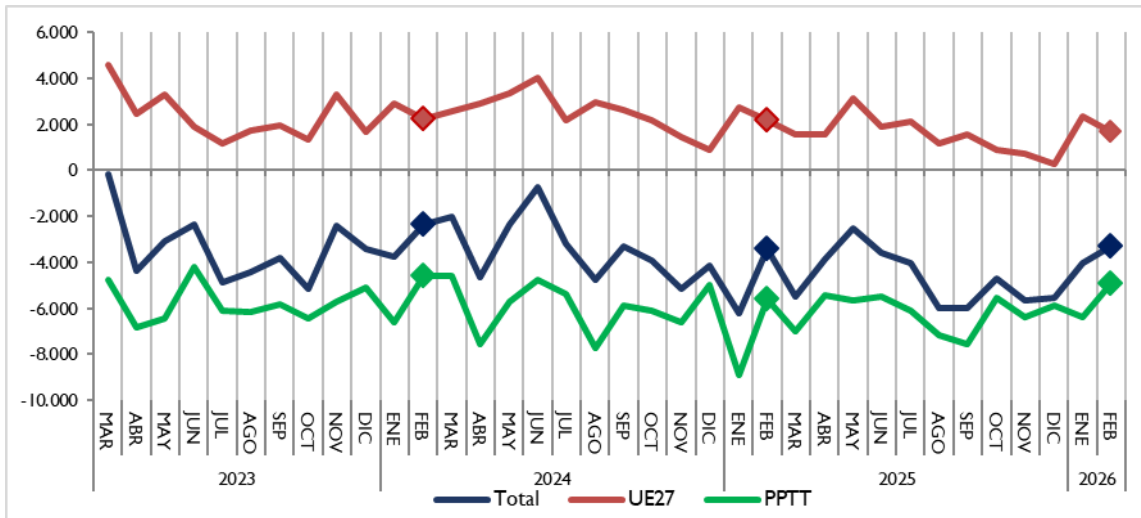

Análisis de los datos acumulados

Datos acumulados sector agroalimentario y pesquero (año móvil)

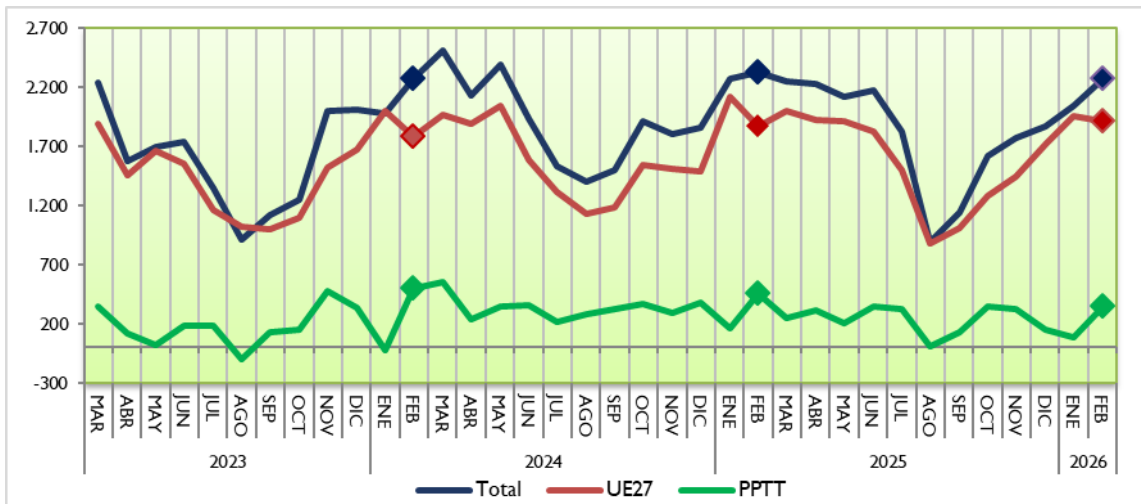
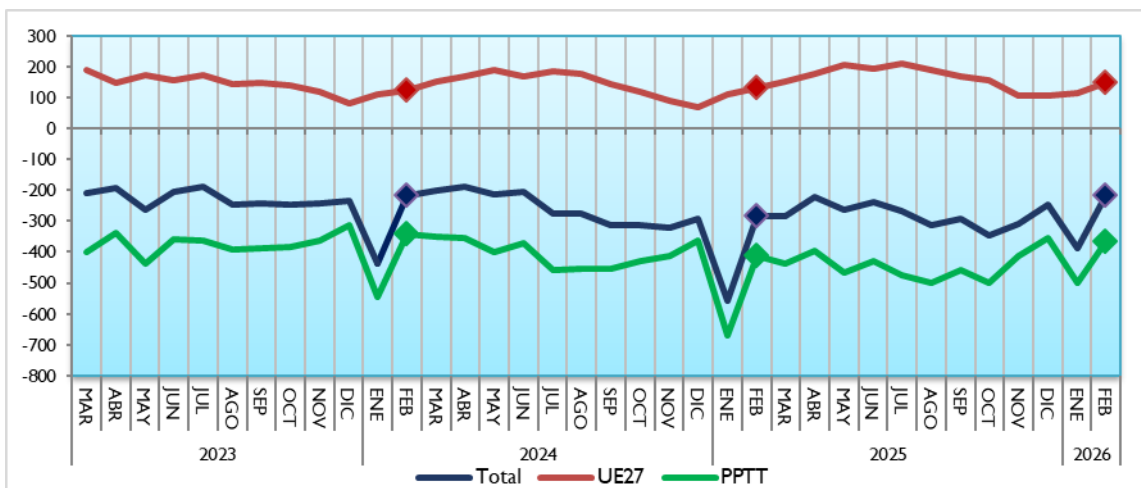
Gráfico 7.
Exportaciones e importaciones acumuladas en 12 meses del Sector Agroalimentario y Pesquero.
Febrero 2024 a febrero 2026. Miles de M€.



Gráfico 8.1 (en M€)
Datos de exportaciones-importaciones-saldo del Sector Agroalimentario y Pesquero.
Evolución meses de febrero. 2022-2026.



Gráfico 8.2 (en miles de toneladas)
Datos de exportaciones-importaciones-saldo del Sector Agroalimentario y Pesquero.
Evolución meses de febrero. 2022-2026.

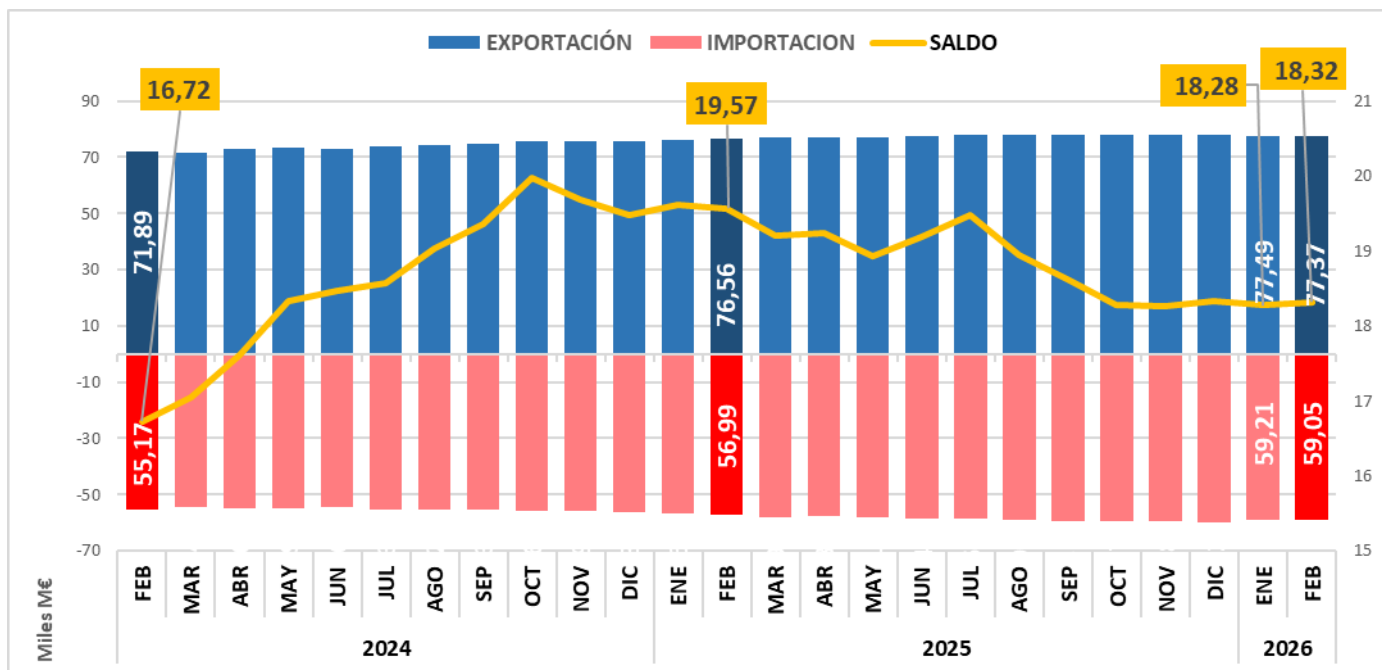

Datos Acumulados de los Principales Grupos Agroalimentarios (febrero-febrero 2026)

Gráfico 9.

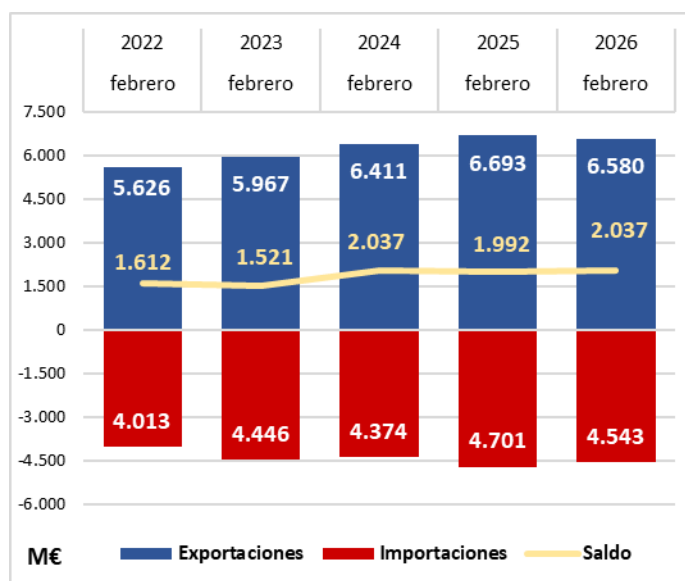
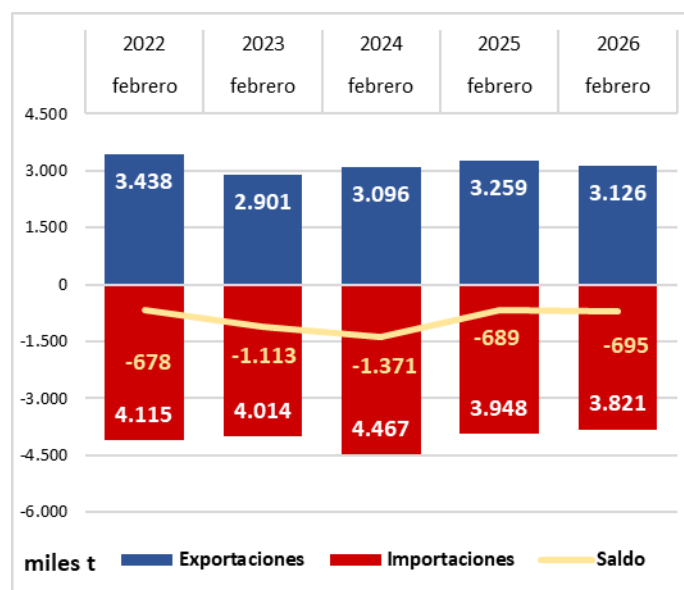
Datos acumulados enero-febrero 2026 de las exportaciones e importaciones de los principales capítulos del Sector Alimentario Agrario y Pesquero. En M€.



Tabla 6.

Datos acumulados enero-febrero 2026 y 2025 de las exportaciones e importaciones de los principales capítulos del Sector Alimentario Agrario y Pesquero. Diferencia y Variación. M€ y porcentaje.

Productos MAPA		Comparación en Millones de euros, acumulado en el periodo transcurrido del año seleccionado y el mismo periodo del año previo por productos.				Todos los países
						Toda España
Exportaciones						
Grupo	Diferencia	Variación (%)	Valor año seleccionado	Valor año previo		
Carnes	-161,2	-9,1 %	1.613,5	1.774,6		
Pescados	-21,5	-3,6 %	572,9	594,3		
Hortalizas y legumbres	128,7	5,4 %	2.528,6	2.399,9		
Frutas	-18,1	-1,0 %	1.831,3	1.849,4		
Cereales	-49,3	-52,0 %	45,5	94,8		
Semillas oleaginosas	-30,8	-17,3 %	147,1	177,9		
Aceites y grasas	-160,5	-11,7 %	1.205,8	1.366,4		
Bebidas	-70,5	-8,1 %	801,7	872,2		
Subproductos y piensos	-6,7	-2,2 %	302,7	309,4		
Lácteos, huevos y miel	-7,4	-1,9 %	380,2	387,6		
Preparaciones de carne y pescado	-18,4	-4,5 %	391,0	409,4		
Otros	-253,6	-7,8 %	2.987,5	3.241,1		
Total	-669,3	-5,0 %	12.807,6	13.476,9		

Productos MAPA		Comparación en Millones de euros, acumulado en el periodo transcurrido del año seleccionado y el mismo periodo del año previo por productos.				Todos los países
						Toda España
Importaciones						
Grupo	Diferencia	Variación (%)	Valor año seleccionado	Valor año previo		
Carnes	26,1	6,3 %	438,8	412,7		
Pescados	-165,9	-13,0 %	1.114,0	1.279,9		
Hortalizas y legumbres	-31,7	-7,0 %	424,1	455,8		
Frutas	18,1	2,1 %	862,1	844,0		
Cereales	-161,2	-19,7 %	655,4	816,6		
Semillas oleaginosas	7,5	2,0 %	392,7	385,2		
Aceites y grasas	165,9	19,6 %	1.010,1	844,2		
Bebidas	-25,6	-6,8 %	351,8	377,4		
Subproductos y piensos	-77,1	-18,2 %	346,2	423,3		
Lácteos, huevos y miel	-27,3	-4,9 %	535,5	562,8		
Preparaciones de carne y pescado	-106,2	-22,3 %	370,0	476,2		
Otros	-289,4	-9,8 %	2.676,9	2.966,3		
Total	-666,9	-6,8 %	9.177,6	9.844,5		

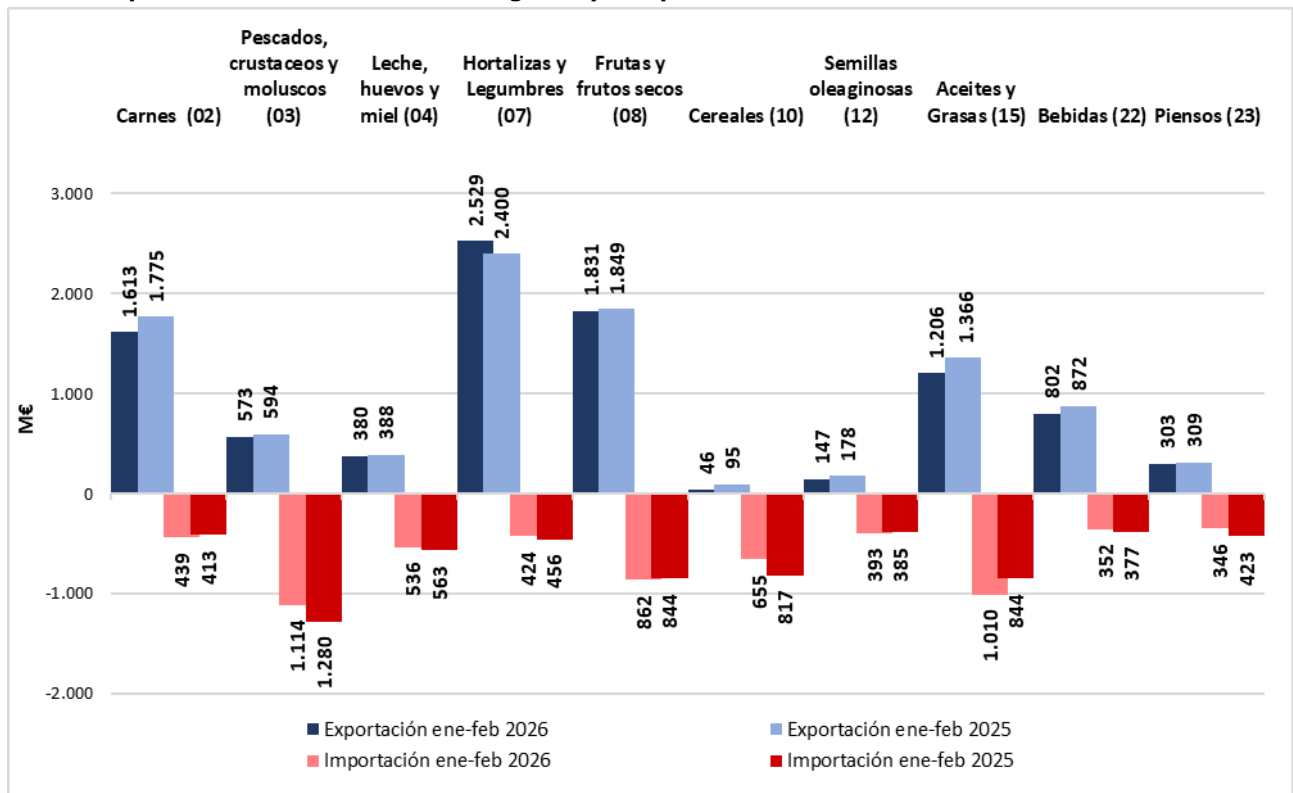
Ranking de productos del mes

Tabla 7.

Principales productos exportados e importados del mes .

Febrero 2025 y 2026 en M€

Principales productos exportados del mes	febrero 26 (M€)	febrero 25 (M€)	Var. 26/25	TARIC	Principales productos importados del mes	febrero 26 (M€)	febrero 25 (M€)	Var. 26/25	TARIC
Cítricos	467,2	442,1	5,7%	0805	Moluscos	185,6	216,2	-14,2%	0307
Otras hortalizas frescas (espárragos, pimientos, champiñones , aceitunas frescas , etc.)	464,6	387,5	19,9%	0709	Maíz	181,3	232,5	-22,0%	1005
Carne de porcino	441,6	508,8	-13,2%	0203	Café	167,4	171,5	-2,4%	0901
Aceite de oliva	406,5	448,7	-9,4%	1509	Quesos y requesón	137,9	162,3	-15,0%	0406
Frutos rojos, kiwi y caqui	222,2	264,9	-16,1%	0810	Aceite de girasol	124,9	50,5	147,5%	1512
Vino y mosto	215,7	236,2	-8,7%	2204	Frutos rojos, kiwi y caqui	122,7	102,5	19,7%	0810
Pepinos y pepinillos	187,1	151,2	23,8%	0707	Frutos secos	113,6	112,4	1,1%	0802
Productos de panadería , pastelería o galletería	179,5	176,5	1,7%	1905	Grasas y aceites cocidos oxidados y deshidratados	113,5	86,5	31,2%	1518
Tomates frescos o refrigerados	154,1	151,4	1,8%	0702	Habas de soja	111,4	64,1	73,7%	1201
Lechugas y achicorias	142,4	135,5	5,1%	0705	Pescado fresco o refrigerado	106,0	112,5	-5,7%	0302
Carne de bovino	134,4	111,5	20,5%	0201	Preparaciones alimenticias	105,0	107,6	-2,4%	2106
Preparaciones para alimentación animal	119,1	122,0	-2,4%	2309	Trigo	98,0	122,4	-20,0%	1001
Preparaciones alimenticias	118,9	112,7	5,5%	2106	Preparaciones para alimentación animal	91,8	87,9	4,5%	2309
Otras legumbres y hortalizas en conserva	118,2	122,9	-3,9%	2005	Filetes y demás carne de pescado frescos, refrigerados o congelados	89,1	92,7	-3,9%	0304
Coles	115,1	115,8	-0,6%	0704	Carne de bovino	88,5	76,3	16,0%	0201

Tabla 8.

Principales productos exportados e importados del mes .Febrero 2025 y 2026 en Tn.

Ordenados según su valor y expresados en toneladas.

Principales productos exportados del mes	febrero 25 (tn)	febrero 24 (tn)	Var. 2026/24	TARIC	Principales productos importados del mes	febrero 25 (tn)	febrero 24 (tn)	Var. 2026/24	TARIC
Cítricos	368.193	388.964	-5,3%	0805	Moluscos	26.105	31.306	-16,6%	0307
Otras hortalizas frescas (espárragos, pimientos, champiñones , aceitunas frescas , etc.)	192.327	201.956	-4,8%	0709	Maíz	804.778	960.991	-16,3%	1005
Carne de porcino	182.454	161.581	12,9%	0203	Café	24.134	27.348	-11,8%	0901
Aceite de oliva	88.822	90.521	-1,9%	1509	Quesos y requesón	31.206	33.369	-6,5%	0406
Frutos rojos, kiwi y caqui	40.444	50.495	-19,9%	0810	Aceite de girasol	98.232	41.422	137,1%	1512
Vino y mosto	142.186	177.648	-20,0%	2204	Frutos rojos, kiwi y caqui	28.514	24.728	15,3%	0810
Pepinos y pepinillos	87.019	87.550	-0,6%	0707	Frutos secos	18.497	21.479	-13,9%	0802
Productos de panadería , pastelería o galletería	59.754	62.250	-4,0%	1905	Grasas y aceites cocidos oxidados y deshidratados	102.435	80.359	27,5%	1518
Tomates frescos o refrigerados	90.300	83.691	7,9%	0702	Habas de soja	285.997	153.227	86,6%	1201
Lechugas y achicorias	101.795	106.446	-4,4%	0705	Pescado fresco o refrigerado	14.749	17.070	-13,6%	0302
Carne de bovino	16.070	15.225	5,6%	0201	Preparaciones alimenticias	21.050	21.941	-4,1%	2106
Preparaciones para alimentación animal	80.682	85.677	-5,8%	2309	Trigo	461.124	480.282	-4,0%	1001
Preparaciones alimenticias	19.156	18.456	3,8%	2106	Preparaciones para alimentación animal	53.851	48.579	10,9%	2309
Otras legumbres y hortalizas en conserva	55.835	55.125	1,3%	2005	Filetes y demás carne de pescado frescos, refrigerados o congelados	16.051	17.389	-7,7%	0304
Coles	80.168	79.088	1,4%	0704	Carne de bovino	9.500	9.959	-4,6%	0201

Tabla 9.

Primeros productos exportados con sus principales destinos.

Febrero 2025 y 2026.

PRINCIPALES EXPORTACIONES.FEBRERO 26

PRODUCTO	PAÍS	2026(M€)	CUOTA (%)*	2025 (M€)	Var. 26/25
Cítricos (08.05) 467,2 M€	ALEMANIA	155,8	33,4%	150,1	3,8%
	FRANCIA	101,7	21,8%	96,6	5,2%
	REINO UNIDO	36,8	7,9%	33,9	8,6%
	PAISES BAJOS	26,2	5,6%	26,3	-0,3%
	POLONIA	19,4	4,2%	17,4	11,8%
Otras hortalizas frescas (espárragos, pimientos, champiñones , aceitunas frescas , etc...) (07.09) 464,6 M€	ALEMANIA	151,0	32,5%	119,9	26,0%
	REINO UNIDO	74,7	16,1%	62,8	19,1%
	FRANCIA	63,9	13,8%	52,2	22,4%
	PAISES BAJOS	44,4	9,6%	38,8	14,4%
	ITALIA	21,6	4,7%	16,6	30,4%
Carne de porcino (02.03) 441,6 M€	COREA DEL SUR	53,9	12,2%	45,6	18,4%
	ITALIA	53,0	12,0%	56,9	-7,0%
	FRANCIA	39,0	8,8%	45,4	-14,2%
	CHINA	35,1	7,9%	50,7	-30,8%
	JAPON	26,1	5,9%	72,4	-63,9%
Aceite de oliva (15.09) 406,5 M€	ITALIA	137,2	33,7%	136,8	0,3%
	ESTADOS UNIDOS	58,0	14,3%	71,8	-19,2%
	PORTUGAL	34,0	8,4%	38,2	-10,9%
	FRANCIA	33,0	8,1%	34,2	-3,4%
	REINO UNIDO	15,8	3,9%	19,8	-20,3%
Frutos rojos , kiwi y caqui (08.10) 222,2 M€	ALEMANIA	51,8	23,3%	73,3	-29,4%
	PAISES BAJOS	29,1	13,1%	27,9	4,1%
	REINO UNIDO	27,8	12,5%	34,3	-18,9%
	FRANCIA	24,3	11,0%	28,6	-14,9%
	ITALIA	16,1	7,2%	16,8	-4,3%
Vino y mosto (22.04) 215,7 M€	ALEMANIA	28,9	13,4%	28,7	0,4%
	ESTADOS UNIDOS	21,8	10,1%	25,6	-15,0%
	REINO UNIDO	21,1	9,8%	20,6	2,7%
	FRANCIA	18,5	8,6%	24,5	-24,2%
	PAISES BAJOS	11,9	5,5%	13,3	-11,0%
Pepinos y pepinillos (07.07) 187,1 M€	ALEMANIA	81,4	43,5%	66,8	21,9%
	REINO UNIDO	23,7	12,7%	20,1	17,9%
	PAISES BAJOS	18,6	9,9%	12,2	52,3%
	FRANCIA	12,6	6,7%	9,6	31,1%
	POLONIA	7,7	4,1%	6,9	10,6%
Productos de panadería , pastelería o galletería (19.05) 179,5 M€	PORTUGAL	34,3	19,1%	34,1	0,4%
	FRANCIA	28,8	16,0%	30,5	-5,6%
	REINO UNIDO	14,2	7,9%	14,9	-4,4%
	ALEMANIA	11,8	6,6%	8,4	40,1%
	ITALIA	10,9	6,1%	11,0	-1,6%
Tomates frescos o refrigerados (07.02) 154,1 M€	ALEMANIA	44,3	28,8%	46,2	-4,1%
	REINO UNIDO	22,4	14,6%	21,6	3,8%
	FRANCIA	17,0	11,0%	15,7	7,9%
	PAISES BAJOS	14,7	9,5%	13,5	9,2%
	POLONIA	7,0	4,5%	12,3	-42,8%
Lechugas y achicorias (07.05) 142,4 M€	ALEMANIA	39,9	28,0%	38,9	2,6%
	REINO UNIDO	25,1	17,6%	22,3	12,6%
	FRANCIA	20,4	14,3%	19,9	2,8%
	PAISES BAJOS	10,4	7,3%	9,9	5,0%
	ITALIA	7,8	5,5%	7,4	6,0%
Carne de bovino (02.01) 134,4 M€	PORTUGAL	34,3	25,6%	29,5	16,4%
	ARGELIA	27,8	20,7%	26,5	4,7%
	ITALIA	22,7	16,9%	17,1	32,5%
	FRANCIA	20,0	14,9%	14,6	36,5%
	GRECIA	10,4	7,7%	7,3	41,8%
Preparaciones para alimentación animal (23.09) 119,1 M€	PORTUGAL	21,5	18,0%	23,0	-6,5%
	FRANCIA	19,0	15,9%	18,5	2,5%
	ITALIA	8,7	7,3%	10,2	-15,0%
	ALEMANIA	7,8	6,6%	6,8	14,0%
	REINO UNIDO	4,7	3,9%	4,6	1,6%
Preparaciones alimenticias (21.06) 118,9 M€	FRANCIA	19,2	16,2%	17,9	7,3%
	PORTUGAL	10,4	8,7%	10,0	3,7%
	ALEMANIA	7,4	6,2%	6,1	20,8%
	ESTADOS UNIDOS	6,6	5,6%	3,7	80,7%
	ITALIA	4,9	4,1%	5,4	-9,1%
Otras legumbres y hortalizas en conserva (20.05) 118,2 M€	ESTADOS UNIDOS	18,4	15,5%	20,0	-8,1%
	FRANCIA	17,8	15,0%	18,9	-5,8%
	REINO UNIDO	11,0	9,3%	10,0	10,3%
	ITALIA	8,6	7,2%	7,8	10,2%
	ALEMANIA	6,7	5,7%	10,9	-38,0%
Coles (07.04) 115,1 M€	REINO UNIDO	31,9	27,7%	35,0	-9,0%
	ALEMANIA	26,1	22,7%	24,5	6,5%
	PAISES BAJOS	13,8	12,0%	14,2	-2,5%
	FRANCIA	9,8	8,5%	10,4	-5,6%
	POLONIA	5,5	4,7%	5,2	5,1%

(**) Sobre el total de ese exportado de ese producto.

Tabla 10.

Primeros productos importados con sus principales procedencias.
 Febrero 2025 y 2026.

PRINCIPALES IMPORTACIONES. FEBRERO 26

PRODUCTO	PAÍS	2026(M€)	CUOTA (%)*	2025 (M€)	Var. 26/25
Moluscos (03.07) 185,6 M€	MARRUECOS	61,3	33,0%	74,5	-17,7%
	MAURITANIA	21,8	11,8%	41,0	-46,8%
	SAHARA OCCIDENTAL	18,8	10,1%	0,0	-
	INDIA	16,1	8,7%	16,8	-3,8%
	CHINA	10,6	5,7%	19,4	-45,3%
Maíz (10.05) 181,3 M€	UCRANIA	87,5	48,2%	87,6	-0,1%
	ESTADOS UNIDOS	53,9	29,7%	94,2	-42,8%
	FRANCIA	31,3	17,3%	32,9	-4,8%
	ITALIA	4,6	2,5%	1,8	156,9%
	PORTUGAL	1,6	0,9%	0,9	77,7%
Café (09.01) 167,4 M€	VIETNAM	37,0	22,1%	41,4	-10,7%
	BRASIL	32,9	19,7%	37,0	-10,9%
	FRANCIA	30,1	18,0%	25,7	17,3%
	ALEMANIA	9,4	5,6%	10,6	-10,9%
	PAISES BAJOS	9,1	5,4%	5,8	56,4%
Quesos y requesón (04.06) 137,9 M€	PAISES BAJOS	32,1	23,3%	39,9	-19,5%
	FRANCIA	26,6	19,2%	27,2	-2,6%
	ITALIA	25,3	18,4%	26,4	-3,9%
	ALEMANIA	19,2	13,9%	34,0	-43,5%
	DINAMARCA	9,4	6,8%	10,2	-7,9%
Aceite de girasol (15.12) 124,9 M€	UCRANIA	72,9	58,4%	38,4	89,8%
	BULGARIA	22,6	18,1%	0,0	-
	RUMANIA	7,9	6,3%	0,0	-
	PAISES BAJOS	6,6	5,3%	0,0	-
	ITALIA	6,0	4,8%	2,4	152,6%
Frutos rojos , kiwi y caqui (08.10) 122,7 M€	MARRUECOS	75,1	61,2%	64,5	16,4%
	ITALIA	12,1	9,8%	5,3	129,2%
	GRECIA	9,2	7,5%	10,3	-10,9%
	PORTUGAL	6,5	5,3%	8,1	-19,9%
	BELGICA	5,8	4,8%	3,6	60,8%
Frutos secos (08.02) 113,6 M€	ESTADOS UNIDOS	90,6	79,8%	85,8	5,6%
	PORTUGAL	4,4	3,9%	7,5	-41,1%
	CHINA	3,1	2,7%	2,9	8,3%
	TURQUIA	2,9	2,6%	3,1	-6,6%
	ALEMANIA	2,2	1,9%	4,5	-52,1%
Grasas y aceites cocidos oxidados y deshidratados (15.18) 113,5 M€	CHINA	32,2	28,4%	25,1	28,3%
	PAISES BAJOS	18,1	15,9%	3,4	438,2%
	MALASIA	15,4	13,6%	20,4	-24,6%
	COREA DEL SUR	11,4	10,1%	0,0	-
	BELGICA	10,4	9,1%	0,3	-
Habas de soja (12.01) 111,4 M€	ESTADOS UNIDOS	67,8	60,9%	53,9	25,8%
	BRASIL	42,7	38,3%	8,4	410,2%
	PORTUGAL	0,3	0,3%	0,7	-58,5%
	FRANCIA	0,2	0,2%	0,4	-50,7%
	CHINA	0,2	0,2%	0,1	56,7%
Pescado fresco o refrigerado (03.02) 106,0 M€	NORUEGA	18,3	17,3%	13,5	35,7%
	SUECIA	16,4	15,5%	22,8	-28,0%
	GRECIA	14,9	14,1%	14,9	0,3%
	FRANCIA	11,5	10,9%	12,5	-7,7%
	PORTUGAL	5,9	5,6%	10,5	-43,5%
Preparaciones alimenticias (21.06) 105,0 M€	FRANCIA	20,1	19,2%	16,0	25,9%
	ALEMANIA	16,9	16,1%	16,5	2,4%
	ITALIA	12,2	11,6%	15,1	-18,9%
	PAISES BAJOS	11,3	10,7%	16,2	-30,6%
	BELGICA	6,9	6,6%	5,2	33,9%
Trigo (10.01) 98,0 M€	FRANCIA	39,5	40,4%	34,0	16,1%
	LITUANIA	18,5	18,9%	0,0	-
	BULGARIA	12,4	12,7%	0,1	-
	RUMANIA	8,7	8,8%	0,1	-
	ESTONIA	6,9	7,0%	0,3	-
Preparaciones para alimentación animal (23.09) 91,8 M€	FRANCIA	29,4	32,0%	28,6	2,7%
	PAISES BAJOS	13,2	14,4%	13,7	-3,6%
	ALEMANIA	10,7	11,6%	9,2	15,4%
	ITALIA	9,0	9,9%	7,2	26,4%
	POLONIA	5,5	6,0%	4,1	33,9%
Filetes y demás carne de pescado frescos, refrigerados o congelados (03.04) 89,1 M€	CHINA	12,1	13,6%	12,7	-4,4%
	ISLANDIA	9,9	11,1%	9,2	7,8%
	ARGENTINA	7,7	8,6%	5,8	32,4%
	NAMIBIA	6,9	7,7%	8,2	-16,3%
	ESTADOS UNIDOS	6,3	7,0%	4,9	28,3%
Carne de bovino (02.01) 88,5 M€	PAISES BAJOS	25,4	28,7%	20,6	23,1%
	ALEMANIA	12,9	14,6%	10,4	24,2%
	POLONIA	10,8	12,2%	18,1	-40,3%
	ITALIA	10,7	12,1%	7,5	42,2%
	PORTUGAL	4,2	4,8%	5,0	-15,7%

(*) Sobre el total de ese exportado de ese producto.

Ranking de países del mes

Tabla 11.
Principales destinos y orígenes del mes.
Febrero 2025 y 2026.

DESTINOS DE LAS EXPORTACIONES						ORIGEN DE LAS IMPORTACIONES					
UE27	Febrero 2026		Febrero 2025		Var.(M€) 26/25	UE27	Febrero 2026		Febrero 2025		Var.(M€) 26/25
	M€	Cuota*	M€	Cuota			M€	Cuota*	M€	Cuota	
FRANCIA	987	22,2%	1000	22,7%	-1,3%	FRANCIA	577	24,2%	585	24,5%	-1,3%
ALEMANIA	854	19,2%	841	19,1%	1,7%	PAISES BAJOS	390	16,4%	388	16,3%	0,3%
ITALIA	639	14,4%	656	14,9%	-2,6%	ITALIA	268	11,3%	243	10,1%	10,7%
PORTUGAL	609	13,7%	615	14,0%	-0,9%	PORTUGAL	253	10,6%	276	11,5%	-8,2%
PAISES BAJOS	339	7,6%	316	7,2%	7,4%	ALEMANIA	250	10,5%	306	12,8%	-18,4%
Total UE27	4.450	68%	4.401	66%	1,1%	Total UE27	2.380	52,4%	2.390	50,8%	-0,4%
PPTT	M€	Cuota*	M€	Cuota	Var.(M€) 25/24	PPTT	M€	Cuota*	M€	Cuota	Var.(M€) 25/24
REINO UNIDO	486	22,8%	472	20,6%	2,9%	ESTADOS UNIDOS	275	12,7%	280	12,1%	-1,9%
ESTADOS UNIDOS	274	12,9%	294	12,8%	-6,8%	MARRUECOS	266	12,3%	252	10,9%	5,5%
CHINA	131	6,2%	161	7,0%	-18,4%	UCRANIA	191	8,8%	214	9,2%	-10,6%
COREA DEL SUR	97	4,6%	87	3,8%	10,9%	BRASIL	159	7,4%	151	6,5%	5,4%
SUIZA	93	4,3%	89	3,9%	3,6%	CHINA	138	6,4%	164	7,1%	-15,5%
Total PPTT	2.130	32%	2.292	34%	-7,1%	Total PPTT	2.163	47,6%	2.312	49,2%	-6,4%

(*) En el caso de los países, el cálculo se ha realizado sobre el total de la UE27 o PPT+UK según corresponda. Las cuotas del Total UE27 y Total PPTT+UK lo son sobre el total de las importaciones o exportaciones con el mundo.

Tabla 12 de 4 gráficos.

Evolución exportaciones e importaciones de productos AAP en 5 últimos años móviles de los 5 principales países de UE27 y PPT. Último mes : febrero 2026. En M€ y porcentajes.



Tabla 13.

Primeros destinos de las exportaciones con sus principales productos.
 Febrero 2025 y 2026.

PRINCIPALES DESTINOS DE LAS EXPORTACIONES.FEBRERO 26

UNIÓN EUROPEA						
PAÍS	PRODUCTO	2026 (M€)	CUOTA (%)*	2025 (M€)	Var. 26/25	CÓDIGO
FRANCIA 987 MC	Cítricos	101,7	10,3%	96,6	5,2%	0805
	Otras hortalizas frescas (espárragos, pimientos, champiñones , aceitunas frescas , etc..)	63,9	6,5%	52,2	22,4%	0709
	Carne de porcino	39,0	4,0%	45,4	-14,2%	0203
	Aceite de oliva	33,0	3,3%	34,2	-3,4%	1509
	Productos de panadería , pastelería o galletería	28,8	2,9%	30,5	-5,6%	1905
ALEMANIA 854 MC	Cítricos	155,8	18,2%	150,1	3,8%	0805
	Otras hortalizas frescas (espárragos, pimientos, champiñones , aceitunas frescas , etc..)	151,0	17,7%	119,9	26,0%	0709
	Pepinos y pepinillos	81,4	9,5%	66,8	21,9%	0707
	Frutos rojos, kiwi y caqui	51,8	6,1%	73,3	-29,4%	0810
	Tomates frescos o refrigerados	44,3	5,2%	46,2	-4,1%	0702
ITALIA 639 MC	Aceite de oliva	137,2	21,5%	136,8	0,3%	1509
	Carne de porcino	53,0	8,3%	56,9	-7,0%	0203
	Moluscos	33,4	5,2%	36,7	-9,0%	0307
	Conservas de pescado	31,4	4,9%	40,0	-21,6%	1604
	Carne de bovino	22,7	3,5%	17,1	32,5%	0201
PORTUGAL 609 MC	Carne de bovino	34,3	5,6%	29,5	16,4%	0201
	Productos de panadería , pastelería o galletería	34,3	5,6%	34,1	0,4%	1905
	Aceite de oliva	34,0	5,6%	38,2	-10,9%	1509
	Carne de porcino	24,9	4,1%	26,9	-7,6%	0203
	Preparaciones para alimentación animal	21,5	3,5%	23,0	-6,5%	2309
PAISES BAJOS 339 MC	Otras hortalizas frescas (espárragos, pimientos, champiñones , aceitunas frescas , etc..)	44,4	13,1%	38,8	14,4%	0709
	Frutos rojos, kiwi y caqui	29,1	8,6%	27,9	4,1%	0810
	Cítricos	26,2	7,7%	26,3	-0,3%	0805
	Pepinos y pepinillos	18,6	5,5%	12,2	52,3%	0707
	Piñas, aguacates y mangos	15,4	4,6%	10,7	44,3%	0804
PAÍSES TERCEROS						
PAÍS	PRODUCTO	2026 (M€)	CUOTA (%)*	2025 (M€)	Var. 26/25	CÓDIGO
REINO UNIDO 486 MC	Otras hortalizas frescas (espárragos, pimientos, champiñones , aceitunas frescas , etc..)	74,7	15,4%	62,8	19,1%	0709
	Cítricos	36,8	7,6%	33,9	8,6%	0805
	Coles	31,9	6,6%	35,0	-9,0%	0704
	Frutos rojos, kiwi y caqui	27,8	5,7%	34,3	-18,9%	0810
	Lechugas y achicorias	25,1	5,2%	22,3	12,6%	0705
ESTADOS UNIDOS 274 MC	Aceite de oliva	58,0	21,2%	71,8	-19,2%	1509
	Vino y mosto	21,8	8,0%	25,6	-15,0%	2204
	Otras legumbres y hortalizas en conserva	18,4	6,7%	20,0	-8,1%	2005
	Cacao en polvo	11,8	4,3%	5,1	130,7%	1805
	Las demás grasas y aceites vegetales	11,5	4,2%	11,5	-0,4%	1515
CHINA 131 MC	Carne de porcino	35,1	26,7%	50,7	-30,8%	0203
	Despojos comestibles de bovino, porcino, ovino y caprino	30,8	23,4%	47,2	-34,8%	0206
	Aceite de oliva	9,2	7,0%	8,7	5,2%	1509
	Zumos	8,9	6,8%	6,3	40,4%	2009
	Pescado congelado	5,3	4,1%	7,1	-24,9%	0303
COREA DEL SUR 97 MC	Carne de porcino	53,9	55,6%	45,6	18,4%	0203
	Aceite de oliva	9,9	10,2%	7,1	39,8%	1509
	Zumos	3,0	3,1%	6,5	-53,8%	2009
	Peptonas	2,7	2,8%	2,2	22,0%	3504
	Despojos comestibles de bovino, porcino, ovino y caprino	2,6	2,7%	2,2	19,4%	0206
SUIZA 93 MC	Otras hortalizas frescas (espárragos, pimientos, champiñones , aceitunas frescas , etc..)	13,9	15,0%	9,9	39,9%	0709
	Vino y mosto	10,9	11,7%	10,8	0,8%	2204
	Cítricos	10,6	11,5%	10,8	-1,7%	0805
	Frutos rojos, kiwi y caqui	7,7	8,3%	8,1	-4,6%	0810
	Tomates frescos o refrigerados	6,5	7,0%	5,4	20,9%	0702

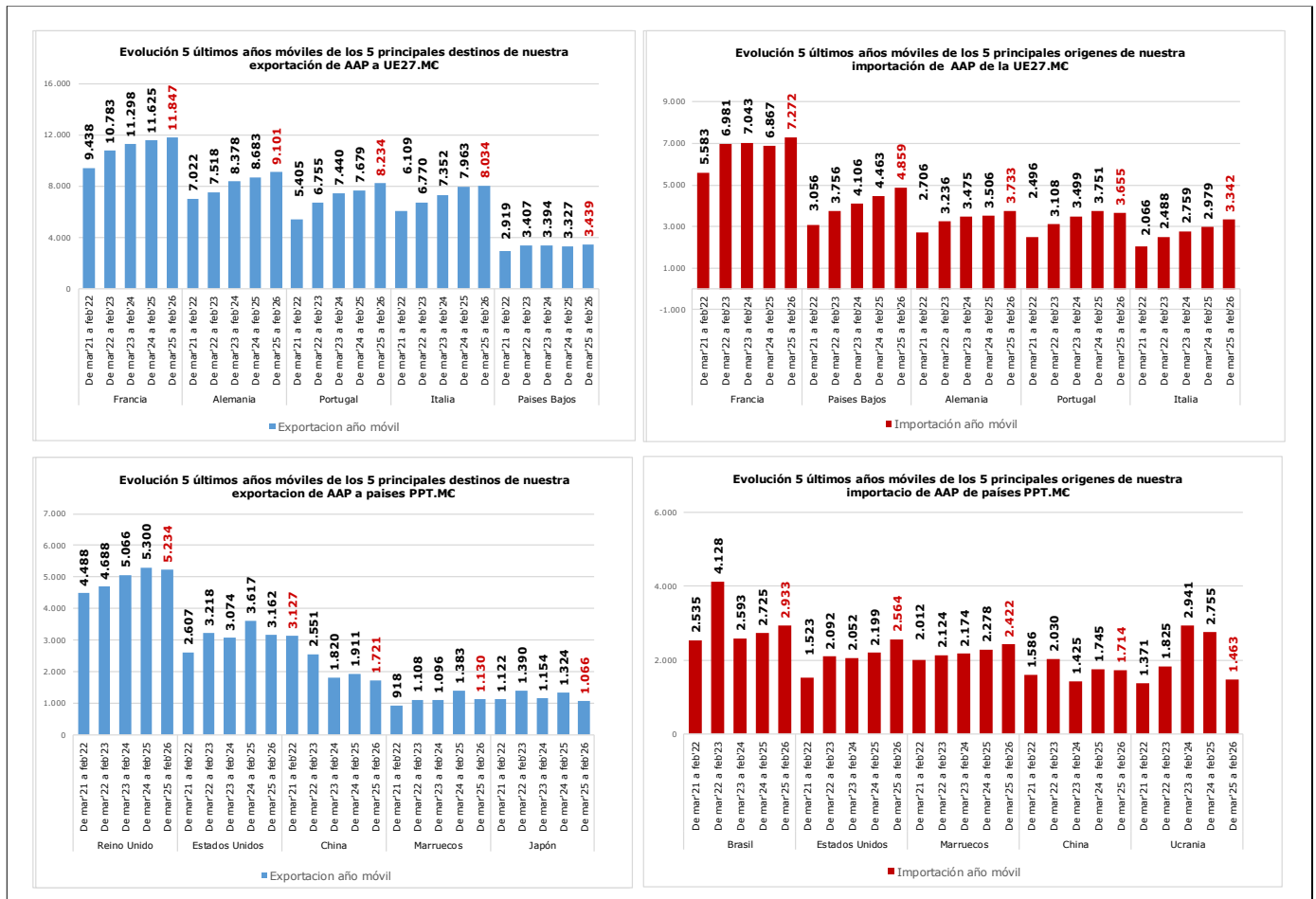
(*) Sobre el total de productos agroalimentarios exportados de ese país.

Tabla 14.

Primeras procedencias de las importaciones con sus principales productos.
Febrero 2025 y 2026.

PRINCIPALES ORIGENES DE LAS IMPORTACIONES. FEBRERO 26

UNIÓN EUROPEA						
PAÍS	PRODUCTO	2026 (MC)	CUOTA (%)*	2025 (MC)	Var. 26/25	CÓDIGO
FRANCIA 577 MC	Trigo	39,5	6,9%	34,0	16,1%	1001
	Animales vivos de la especie bovina	32,6	5,6%	30,4	7,2%	0102
	Maíz	31,3	5,4%	32,9	-4,8%	1005
	Café	30,1	5,2%	25,7	17,3%	0901
	Preparaciones para alimentación animal	29,4	5,1%	28,6	2,7%	2309
PAISES BAJOS 390 MC	Quesos y requesón	32,1	8,2%	39,9	-19,5%	0406
	Carne de bovino	25,4	6,5%	20,6	23,1%	0201
	Semillas, frutos y esporas para siembra	22,1	5,7%	13,6	61,9%	1209
	Grasas y aceites cocidos oxidados y deshidratados	18,1	4,6%	3,4	438,2%	1518
	Preparaciones para alimentación animal	13,2	3,4%	13,7	-3,6%	2309
ITALIA 268 MC	Quesos y requesón	25,3	9,4%	26,4	-3,9%	0406
	Pastas alimenticias	15,4	5,7%	17,0	-9,7%	1902
	Productos de panadería , pastelería o galletería	14,2	5,3%	14,1	1,0%	1905
	Salvados, moyuelos y demás residuos del cernido, de la molienda o de otros tratamientos de los cereales o de las leguminosas	12,9	4,8%	9,0	42,9%	2302
	Aceite de oliva	12,4	4,6%	6,2	101,2%	1509
PORTUGAL 253 MC	Aceite de oliva	24,5	9,7%	30,1	-18,6%	1509
	Conservas de pescado	10,4	4,1%	11,5	-9,3%	1604
	Productos de panadería , pastelería o galletería	10,0	4,0%	10,7	-6,5%	1905
	Chocolate y preparaciones alimenticias que contengan cacao	7,4	2,9%	9,0	-17,3%	1806
	Frutos rojos, kiwi y caqui	6,5	2,6%	8,1	-19,9%	0810
ALEMANIA 250 MC	Quesos y requesón	19,2	7,7%	34,0	-43,5%	0406
	Chocolate y preparaciones alimenticias que contengan cacao	18,0	7,2%	23,7	-24,3%	1806
	Preparaciones alimenticias	16,9	6,8%	16,5	2,4%	2106
	Productos de panadería , pastelería o galletería	15,1	6,0%	17,5	-13,9%	1905
	Carne de bovino	12,9	5,2%	10,4	24,2%	0201
PAÍSES TERCEROS						
PRODUCTO	PAÍS	2026 (MC)	CUOTA (%)*	2025 (MC)	Var. 26/25	CÓDIGO
ESTADOS UNIDOS 275 MC	Frutos secos	90,6	33,0%	85,8	5,6%	0802
	Habas de soja	67,8	24,7%	53,9	25,8%	1201
	Maíz	53,9	19,6%	94,2	-42,8%	1005
	Sorgo para grano	17,1	6,2%	0,0	-	1007
	Leguminosas grano	9,7	3,5%	4,4	122,2%	0713
MARRUECOS 266 MC	Frutos rojos, kiwi y caqui	75,1	28,3%	64,5	16,4%	0810
	Moluscos	61,3	23,1%	74,5	-17,7%	0307
	Otras hortalizas frescas (espárragos, pimientos, champiñones , aceitunas frescas , etc..)	28,3	10,7%	16,0	77,2%	0709
	Piñas, aguacates y mangos	17,8	6,7%	18,5	-4,0%	0804
	Tomates frescos o refrigerados	17,1	6,4%	18,2	-6,3%	0702
UCRANIA 191 MC	Maíz	87,5	45,9%	87,6	-0,1%	1005
	Aceite de girasol	72,9	38,2%	38,4	89,8%	1512
	Aceites de nabo, colza o mostaza	16,7	8,7%	0,0	-	1514
	Huevos de ave con cáscara, frescos, conservados o cocidos	4,8	2,5%	0,5	887,9%	0407
	Trigo	2,0	1,1%	62,7	-96,8%	1001
BRASIL 159 MC	Habas de soja	42,7	26,8%	8,4	410,2%	1201
	Café	32,9	20,7%	37,0	-10,9%	0901
	Tortas de soja	12,5	7,8%	28,4	-56,2%	2304
	Melones y sandías	11,4	7,1%	12,9	-11,6%	0807
	Piñas, aguacates y mangos	10,0	6,3%	6,6	53,3%	0804
CHINA 138 MC	Grasas y aceites cocidos oxidados y deshidratados	32,2	23,3%	25,1	28,3%	1518
	Filetes y demás carne de pescado frescos, refrigerados o congelados	12,1	8,8%	12,7	-4,4%	0304
	Moluscos	10,6	7,7%	19,4	-45,3%	0307
	Pimienta	10,1	7,3%	14,9	-32,2%	0904
	Jugos y extractos vegetales	8,6	6,2%	8,6	-0,7%	1302

(*) Sobre el total de productos agroalimentarios importados de ese país.

Análisis de los principales grupos de ámbito MAPA

DESTINOS DE LA EXPORTACIÓN

67,6%

32,4%



FEBRERO 2026 1,1% 4.450 M€ -7,1% 2.130 M€
AÑO MÓVIL 3,8% 52.272 M€ -4,3% 25.102 M€



FEBRERO 2025
AÑO MÓVIL

UE-27

PPTT



EXPORTACIONES A UE-27

FEBRERO 2026. Porcentaje respecto al total

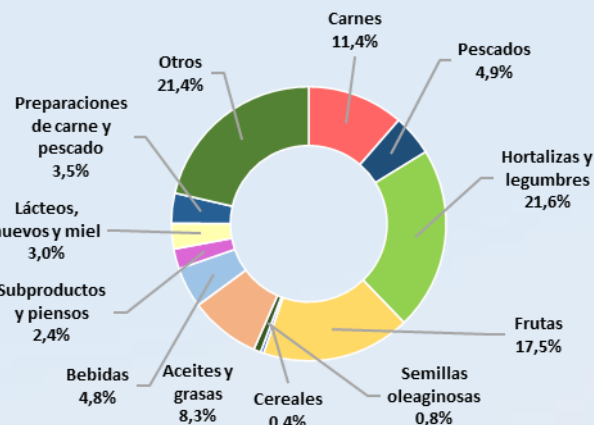

CARNES (02)	505,79 M€	▲	6,6%
PESCADOS, MOL. Y CR. (03)	215,92 M€	▼	-2,4%
LACTEOS, HUEVOS Y MIEL (04)	134,04 M€	▲	4,0%
HORTALIZAS Y LEGUMBR. (07)	960,49 M€	▲	9,1%
FRUTAS (08)	780,02 M€	▲	3,1%
CEREALES (10)	17,22 M€	▼	-35,6%
SEMILLAS OLEAG. (12)	36,99 M€	▼	-17,9%
ACEITES Y GR. (15)	371,05 M€	▲	4,2%
PREPARACIONES C y P. (16)	157,90 M€	▼	-1,8%
BEBIDAS (22)	213,26 M€	▼	-9,7%
PIENSOS (23)	105,43 M€	▼	-2,1%



EXPORTACIONES A PPTT

FEBRERO 2026. Porcentaje respecto al total

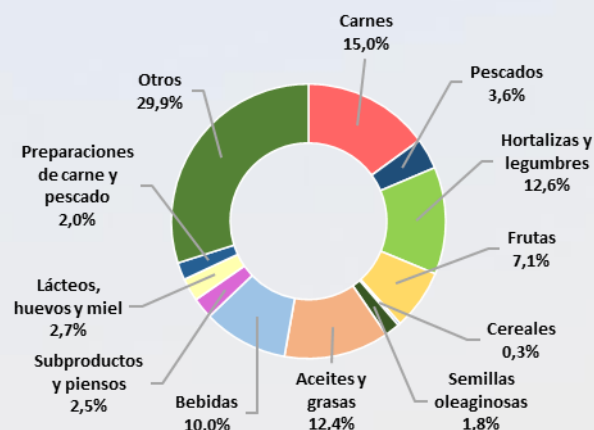

CARNES (02)	318,76 M€	▼	-23,6%
PESCADOS, MOL. Y CR. (03)	77,56 M€	▲	5,6%
LACTEOS, HUEVOS Y MIEL (04)	57,63 M€	▼	-3,3%
HORTALIZAS Y LEGUMBR. (07)	269,22 M€	▲	6,4%
FRUTAS (08)	151,71 M€	▼	-0,1%
CEREALES (10)	6,21 M€	▼	-61,5%
SEMILLAS OLEAG. (12)	37,53 M€	▼	-16,7%
ACEITES Y GR. (15)	264,00 M€	▼	-8,9%
PREPARACIONES C y P. (16)	43,51 M€	▼	-15,0%
BEBIDAS (22)	213,24 M€	▼	-1,9%
PIENSOS (23)	53,36 M€	▲	7,1%



IMPORTACIONES DESDE LA UE -27

FEBRERO 2026. Porcentaje respecto al total

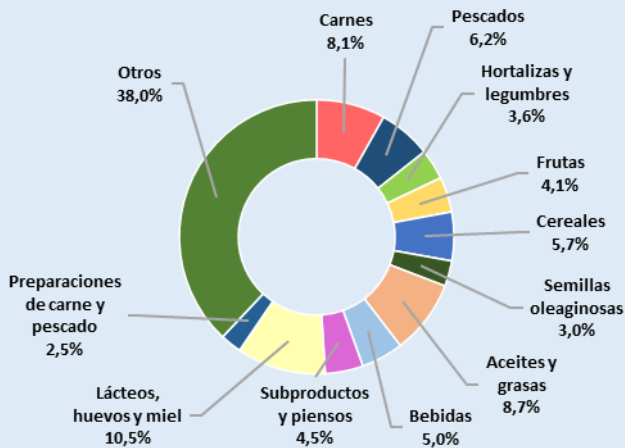

CARNES (02)	193,15 M€	▲	4,3%
PESCADOS, MOL. Y CR. (03)	148,14 M€	▼	-15,8%
LACTEOS, HUEVOS Y MIEL (04)	249,45 M€	▼	-7,4%
HORTALIZAS Y LEGUMBR. (07)	85,37 M€	▼	-16,3%
FRUTAS (08)	98,70 M€	▼	-3,1%
CEREALES (10)	136,85 M€	▲	14,7%
SEMILLAS OLEAG. (12)	71,51 M€	▲	19,5%
ACEITES Y GR. (15)	208,19 M€	▲	34,6%
PREPARACIONES C y P. (16)	59,65 M€	▼	-3,8%
BEBIDAS (22)	118,37 M€	▲	3,3%
PIENSOS (23)	106,36 M€	▲	1,0%



IMPORTACIONES DESDE PPTT

FEBRERO 2026. Porcentaje respecto al total

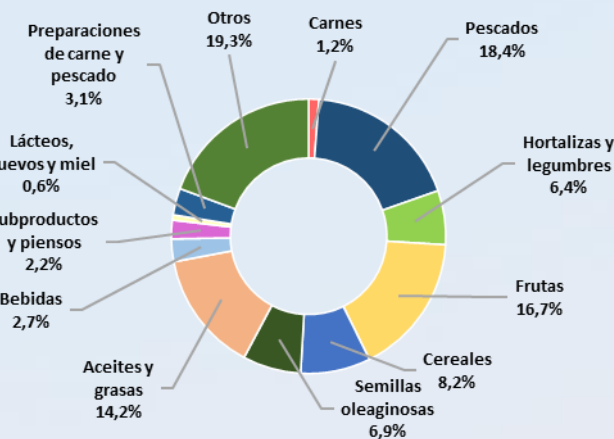

CARNES (02)	26,20 M€	▲	37,0%
PESCADOS, MOL. Y CR. (03)	398,10 M€	▼	-6,7%
LACTEOS, HUEVOS Y MIEL (04)	13,20 M€	▲	31,6%
HORTALIZAS Y LEGUMBR. (07)	137,98 M€	▲	11,1%
FRUTAS (08)	361,20 M€	▲	13,8%
CEREALES (10)	178,26 M€	▼	-38,6%
SEMILLAS OLEAG. (12)	148,35 M€	▲	48,2%
ACEITES Y GR. (15)	307,70 M€	▲	25,0%
PREPARACIONES C y P. (16)	68,12 M€	▼	-16,0%
BEBIDAS (22)	57,88 M€	▼	-22,4%
PIENSOS (23)	47,58 M€	▼	-51,7%

NOTA: en el presente título, incluyendo los apartados de grupos de productos, toda referencia a Unión Europea corresponde a la nueva configuración de 27 miembros, sin el Reino Unido, que pasa a estar incluido en el grupo de países terceros.

Carnes (02)

En este grupo se analizan los productos comprendidos en el capítulo 02 del TARIC, correspondiente a Carne y despojos comestibles. Por tanto, no se han incluido productos como las grasas y mantecas, que se clasifican principalmente en el capítulo 15. Para obtener información sobre los mismos se puede consultar el Anexo que acompaña al informe.

El grupo **Carnes** es un grupo exportador cuyo saldo sigue una tendencia claramente decreciente.

Gráfico 10.
Evolución del comercio exterior grupo Carnes
Años 2024, 2025 y 2026. M€



Tabla 15
Variación Interanual del Grupo Carnes.
Febrero 2026.

Carnes (02)		M€			t		€/kg	
		febrero 2026	(%) Sobre Total	Var. febrero 2026/2025	febrero 2026	Var. febrero 2026/2025	febrero 2026	Var. febrero 2026/2025
EXP	Total	824,55		-7,5%	284.881	2,9%	2,89	-10,1%
	UE-27	505,79	61%	6,6%	161.993	18,6%	3,12	-10,1%
	PPTT	318,76	39%	-23,6%	122.889	-12,4%	2,59	-12,8%
IMP	Total	219,36		7,4%	51.090	-4,0%	4,29	11,8%
	UE-27	193,15	88%	4,3%	45.142	-6,9%	4,28	12,0%
	PPTT	26,20	12%	37,0%	5.948	25,8%	4,41	8,9%
Saldo		605,20		-11,9%	233.791	4,6%		

Tabla 16.
Distribución del comercio exterior grupo Carne.
 Total, UE y Países Terceros.
 Febrero 2026.

	FEBRERO 2026	Exportaciones		Importaciones		Saldo (Exp-Imp)		Precio Medio (€/kg)	
		Valor M€	Peso t	Valor M€	Peso t	Valor M€	Peso t	Exportado	Importado
TOTAL	CARNES	824,6	284.881	219,4	51.090	605,2	233.791	2,89	4,29
	Carnes de Porcino	497,9	231.299	27,2	13.686	470,7	217.612	2,15	1,99
	Carnes de Bovino	160,6	21.193	112,1	13.288	48,5	7.906	7,58	8,44
	Carnes de aves	54,1	18.750	58,0	18.348	-3,9	402	2,89	3,16
	Otras carnes	112,0	13.639,6	22,0	5.768,6	89,9	7.871	8,21	3,82
UE-27	CARNES	505,8	161.992,5	193,2	45.142,1	312,6	116.850	3,12	4,28
	Carnes de Porcino	274,9	124.426,3	26,8	13.557,7	248,1	110.869	2,21	1,98
	Carnes de Bovino	126,4	16.526,1	99,0	11.898,5	27,4	4.628	7,65	8,32
	Carnes de aves	40,4	11.592,9	48,4	14.694,2	-8,1	-3.101	3,48	3,30
	Otras carnes	64,2	9.447,3	18,9	4.991,8	45,3	4.456	6,79	3,79
PAÍSES TERCEROS	CARNES	318,8	122.889,0	26,2	5.948,2	292,6	116.941	2,59	4,41
	Carnes de Porcino	223,1	106.872,3	0,4	128,6	222,7	106.744	2,09	3,06
	Carnes de Bovino	34,2	4.667,2	13,1	1.389,0	21,1	3.278	7,33	9,43
	Carnes de aves	13,7	7.157,2	9,6	3.653,8	4,1	3.503	1,92	2,63
	Otras carnes	47,8	4.192,3	3,1	776,8	44,6	3.415	11,39	4,02

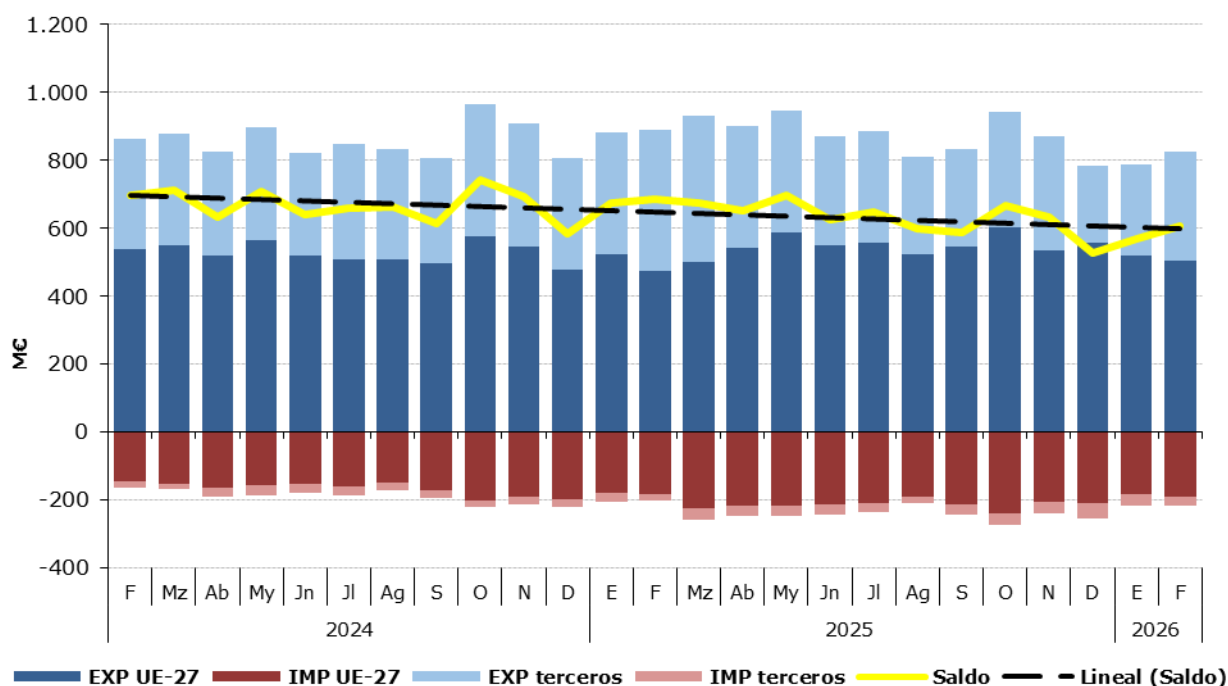
Gráfico 11.
Distribución de las exportaciones e importaciones del Grupo Carnes por subgrupos
 Febrero de 2026



Tabla 17.

Evolución del comercio exterior Subgrupo Carne y despojos de Porcino (0203+02063000+02064100+02064900+020910)

Febrero de 2024, 2025 y 2026

Exportación	febrero 2024	febrero 2025	febrero 2026	% var 26/25	Importación	febrero 2024	febrero 2025	febrero 2026	% var 26/25
Valor (M€)	628,23	599,25	497,91	-16,9%	Valor (M€)	28,01	33,21	27,18	18,6%
Volumen (t)	230.910	223.114	231.299	3,7%	Volumen (t)	12.303	15.592	13.686	26,7%
Precio Medio €/kg	2,72	2,69	2,15	-19,9%	Precio Medio €/kg	2,28	2,13	1,99	-6,4%

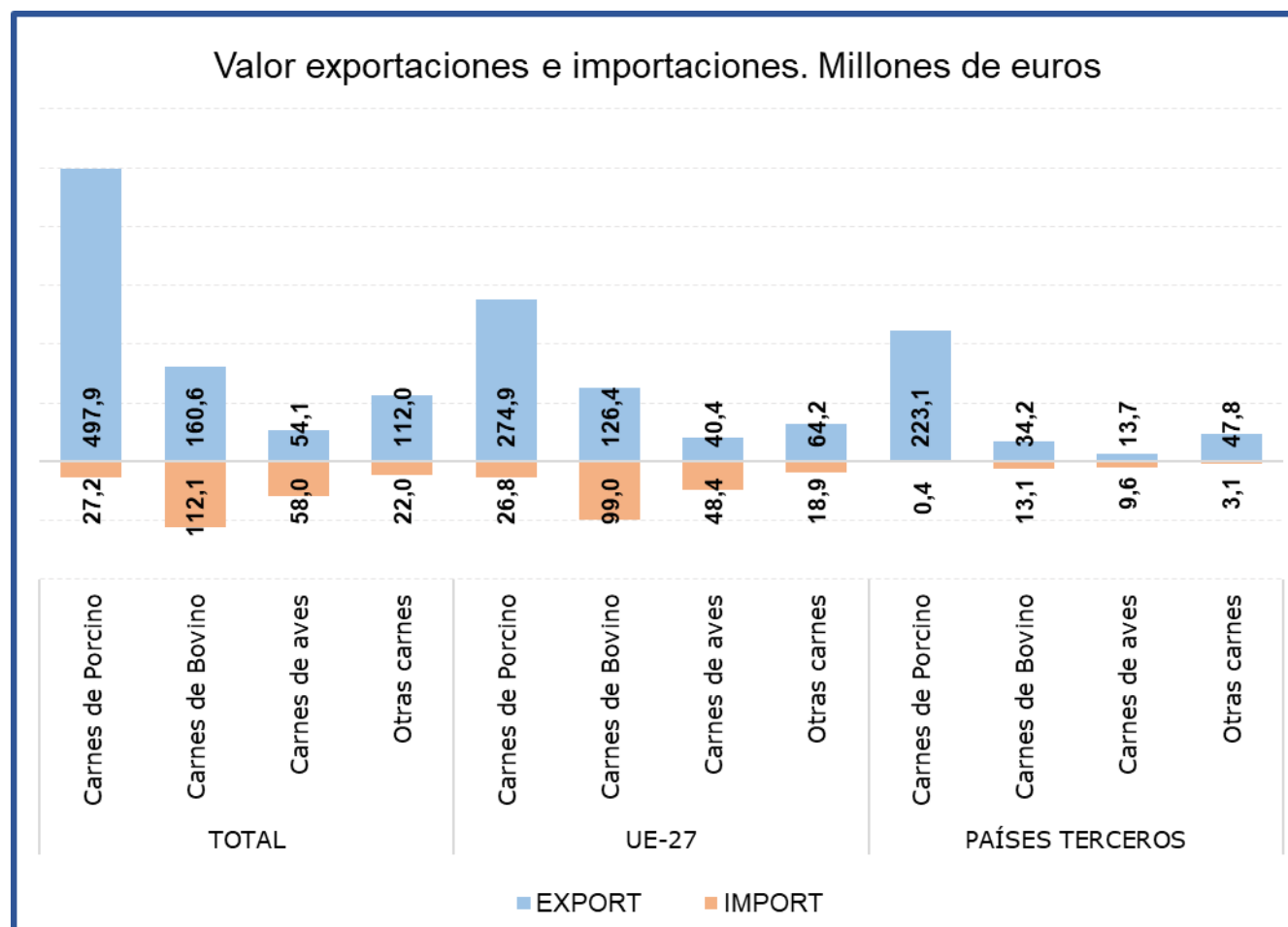
Saldo (M€)	600,22	566,03	497,73	-12,1%
-------------------	--------	--------	--------	--------

% Export/ Export total grupo 60%
 % Import/ Import total grupo 15%

Tabla 18.

Evolución del comercio exterior Subgrupo Carne y despojos de Bovino (0201+0202+020610+020621+020622+020629)

Febrero de 2024, 2025 y 2026

Exportación	febrero 2024	febrero 2025	febrero 2026	% var 26/25	Importación	febrero 2024	febrero 2025	febrero 2026	% var 26/25
Valor (M€)	109,87	134,10	160,57	19,7%	Valor (M€)	76,46	97,63	112,09	14,8%
Volumen (t)	20.723	20.181	21.193	5,0%	Volumen (t)	11.911	13.952	13.288	-4,8%
Precio Medio €/kg	5,30	6,64	7,58	14,0%	Precio Medio €/kg	6,42	7,00	8,44	20,5%

Saldo (M€)	33,41	36,47	48,48	32,9%
-------------------	-------	-------	-------	-------

% Export/ Export total grupo 19%
 % Import/ Import total grupo 51%

Tabla 19.

Evolución del comercio exterior Subgrupo Carne y despojo de Aves (0207+02109971+02109979)

Febrero de 2024, 2025 y 2026

Exportación	febrero 2024	febrero 2025	febrero 2026	% var 26/25	Importación	febrero 2024	febrero 2025	febrero 2026	% var 26/25
Valor (M€)	40,64	52,94	54,12	2,2%	Valor (M€)	44,11	54,51	58,04	6,5%
Volumen (t)	17.784	21.638	18.750	-13,3%	Volumen (t)	16.302	18.845	18.348	-2,6%
Precio Medio €/kg	2,29	2,45	2,89	18,0%	Precio Medio €/kg	2,71	2,89	3,16	9,3%

Saldo (€/kg)	-3,47	-1,57	-3,92	-149,8%
---------------------	-------	-------	-------	---------

% Export/ Export total grupo 7%
 % Import/ Import total grupo 26%

Gráfico 12.

Aportación a las exportaciones e importaciones de los subgrupos del Grupo Carnes (%)

Febrero de 2026

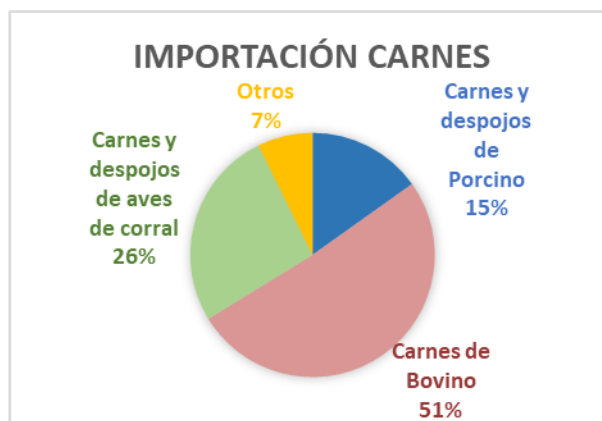
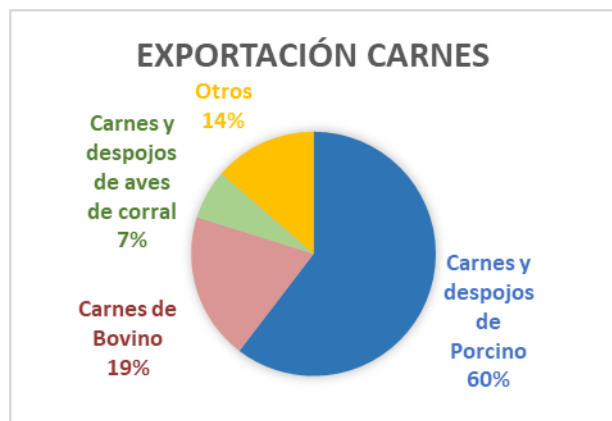

Pescados, moluscos y crustáceos (03)

En este grupo se analizan los productos comprendidos en el capítulo 03 del TARIC, correspondiente a Pescados, crustáceos y moluscos.

El grupo **Pescados** tiene un carácter claramente importador y tendencia suavemente decreciente.

Gráfico 13.

Evolución del comercio exterior grupo Pescados, Moluscos y Crustáceos
Años 2024, 2025 y 2026. M€



Tabla 20.

Variación Interanual del Grupo Pescados, Moluscos y Crustáceos
Febrero 2026

Pescados (03)		M€			t		€/kg	
		febrero 2026	(%) Sobre Total	Var. febrero 2026/2025	febrero 2026	Var. febrero 2026/2025	febrero 2026	Var. febrero 2026/2025
EXP	Total	293,48		-0,4%	64.153	-0,5%	4,57	0,1%
	UE-27	215,92	74%	-2,4%	35.195	-15,7%	6,13	15,8%
	PPTT	77,56	26%	5,6%	28.958	27,6%	2,68	-17,2%
IMP	Total	546,24		-9,3%	90.676	-10,6%	6,02	1,4%
	UE-27	148,14	27%	-15,8%	22.816	-23,4%	6,49	9,9%
	PPTT	398,10	73%	-6,7%	67.860	-5,3%	5,87	-1,5%
Saldo		-252,76		17,9%	-26.523	28,2%		

Tabla 21.
Distribución del comercio exterior grupo Pescados, Moluscos y Crustáceos
 Total, UE y Países Terceros.
 Febrero de 2026.

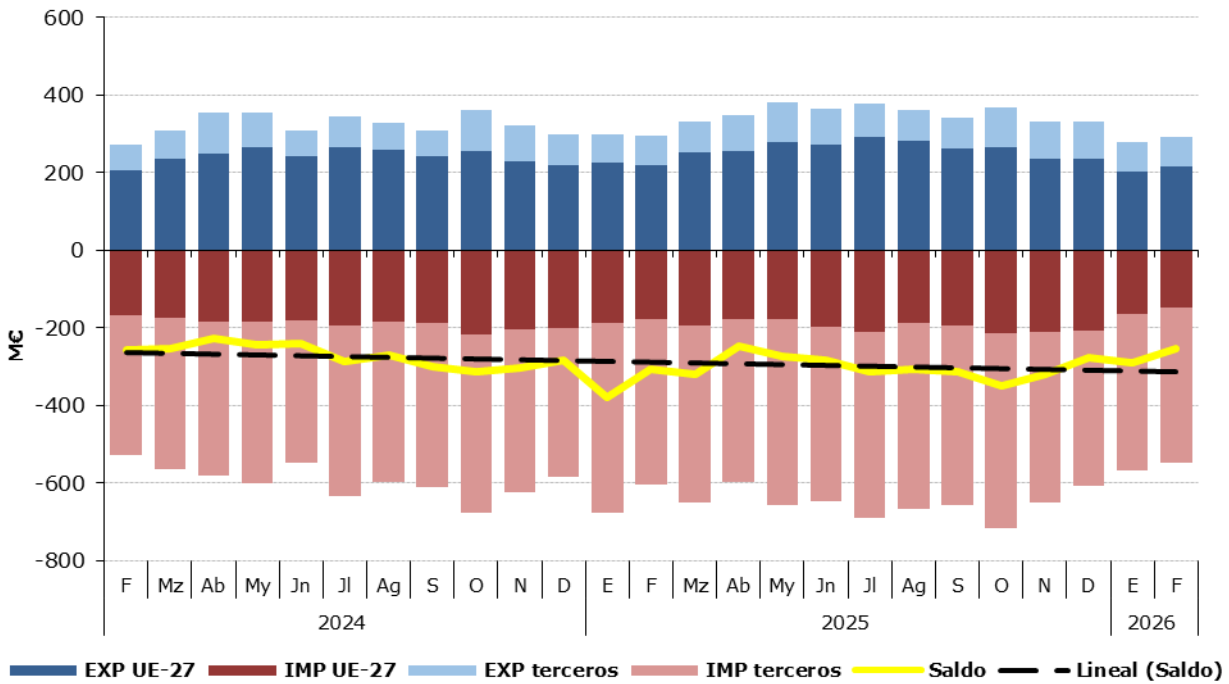
	FEBRERO 2026	Exportaciones		Importaciones		Saldo (Exp-Imp)		Precio Medio (€/kg)	
		Valor M€	Peso t	Valor M€	Peso t	Valor M€	Peso t	Exportado	Importado
TOTAL	PESCADOS	293,5	64.153	546,2	90.676	-252,8	-26.523	4,57	6,02
	Pescado fresco	52,1	6.152	106,0	14.749	-53,9	-8.596	8,47	7,19
	Pescado congelado	67,1	31.452	49,4	18.039	17,7	13.413	2,13	2,74
	Filetes de pescado	37,8	4.916	89,1	16.051	-51,3	-11.134	7,68	5,55
	Crustáceos	32,9	4.305	80,5	12.122	-47,6	-7.817	7,64	6,64
	Moluscos	91,4	16.065	185,6	26.105	-94,2	-10.040	5,69	7,11
	Otros pescados	12,2	1.261,9	35,7	3.610,5	-23,5	-2.349	9,63	9,87
UE-27	PESCADOS	215,9	35.195	148,1	22.816	67,8	12.379	6,13	6,49
	Pescado fresco	39,2	5.187	63,8	9.373	-24,6	-4.186	7,56	6,81
	Pescado congelado	29,3	7.582	11,7	3.435	17,6	4.147	3,87	3,41
	Filetes de pescado	32,6	4.393	22,6	2.820	9,9	1.573	7,41	8,03
	Crustáceos	31,3	4.176	12,1	1.661	19,2	2.515	7,49	7,28
	Moluscos	72,9	12.949	22,2	3.883	50,7	9.066	5,63	5,71
	Otros pescados	10,7	908,1	15,7	1.645,0	-5,0	-737	11,76	9,53
PAÍSES TERCEROS	PESCADOS	77,6	28.958	398,1	67.860	-320,5	-38.902	2,68	5,87
	Pescado fresco	12,9	966	42,1	5.376	-29,2	-4.410	13,38	7,84
	Pescado congelado	37,8	23.871	37,7	14.605	0,1	9.266	1,58	2,58
	Filetes de pescado	5,2	523	66,5	13.230	-61,2	-12.707	9,97	5,02
	Crustáceos	1,6	129	68,4	10.461	-66,8	-10.332	12,56	6,54
	Moluscos	18,5	3.115	163,4	22.222	-144,9	-19.106	5,94	7,35
	Otros pescados	1,5	353,8	20,0	1.965,5	-18,5	-1.612	4,16	10,16

Gráfico 14.
Distribución de las exportaciones e importaciones del Grupo Pescados por subgrupos
 Febrero de 2026



Tabla 22.

Evolución del comercio exterior Subgrupo Moluscos (0307)

Febrero de 2024, 2025 y 2026

Exportación	febrero 2024	febrero 2025	febrero 2026	%var 26/25	Importación	febrero 2024	febrero 2025	febrero 2026	%var 26/25
Valor (M€)	88,30	93,80	91,38	-2,6%	Valor (M€)	175,35	216,21	185,55	-14,2%
Volumen (t)	17.071	17.902	16.065	-10,3%	Volumen (t)	29.475	31.306	26.105	-16,6%
Precio Medio €/kg	5,17	5,24	5,69	8,6%	Precio Medio €/kg	5,95	6,91	7,11	2,9%

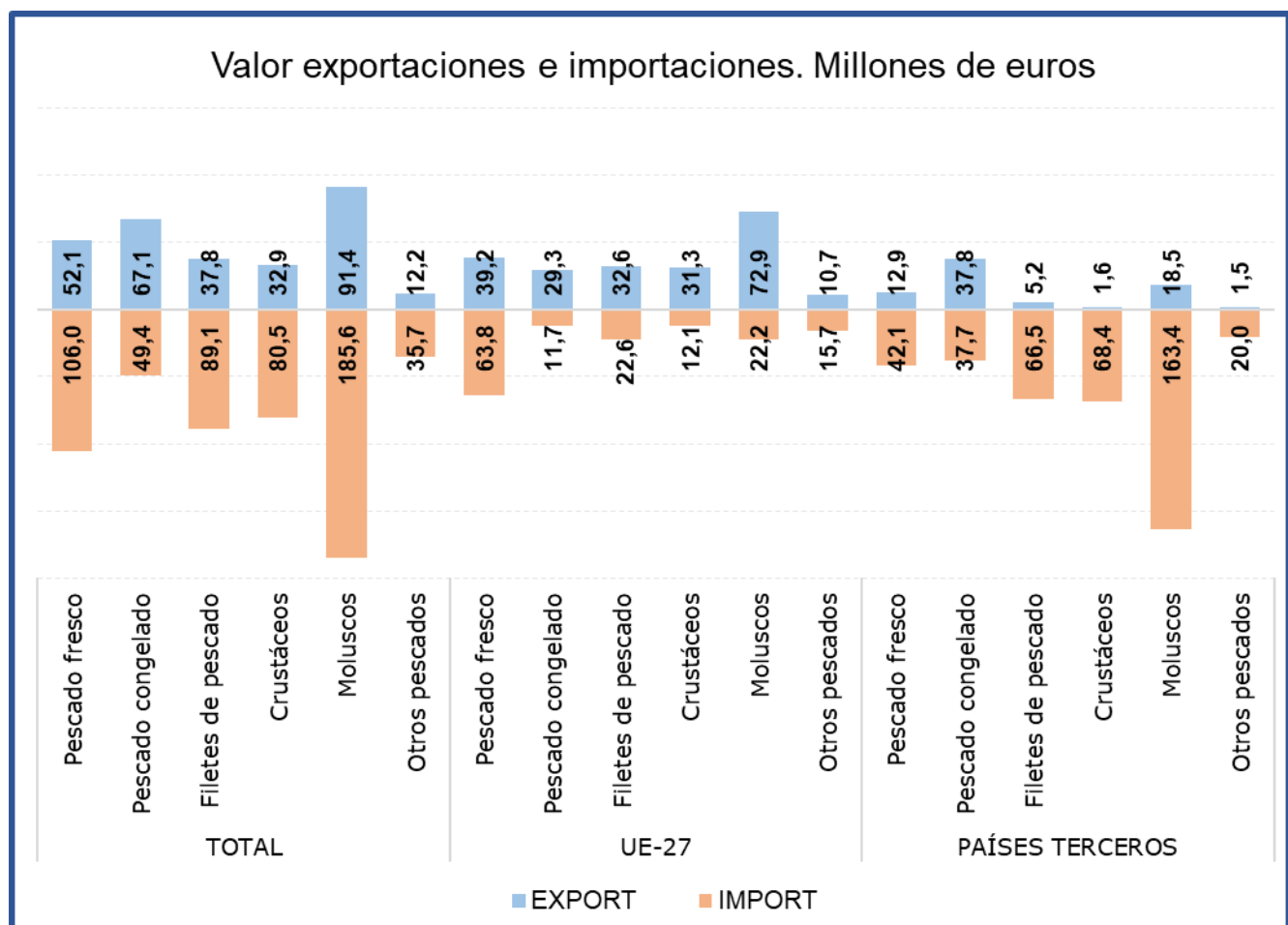
Saldo (M€)	-87,05	-122,42	-94,17	23,1%
-------------------	--------	---------	--------	-------

% Export/ Export totales 31%

% Import/ Import totales 34%

Tabla 23.

Evolución del comercio exterior Subgrupo Pescado Fresco (0302)

Febrero de 2024, 2025 y 2026

Exportación	febrero 2024	febrero 2025	febrero 2026	%var 26/25	Importación	febrero 2024	febrero 2025	febrero 2026	%var 26/25
Valor (M€)	45,26	51,92	52,12	0,4%	Valor (M€)	108,66	112,45	105,99	-5,7%
Volumen (t)	5.594	6.139	6.152	0,2%	Volumen (t)	16.095	17.070	14.749	-13,6%
Precio Medio €/kg	8,09	8,46	8,47	0,2%	Precio Medio €/kg	6,75	6,59	7,19	9,1%

Saldo (M€)	-63,40	-60,54	-53,87	11,0%
-------------------	--------	--------	--------	-------

% Export/ Export totales 18%

% Import/ Import totales 19%

Tabla 24.

Evolución del comercio exterior Subgrupo Pescado Congelado (0303)

Febrero de 2024, 2025 y 2026

Exportación	febrero 2024	febrero 2025	febrero 2026	%var 26/25	Importación	febrero 2024	febrero 2025	febrero 2026	%var 26/25
Valor (M€)	56,21	70,18	67,15	-4,3%	Valor (M€)	46,05	56,84	49,41	-13,1%
Volumen (t)	23.212	30.345	31.452	3,6%	Volumen (t)	15.770	18.863	18.039	-4,4%
Precio Medio €/kg	2,42	2,31	2,13	-7,7%	Precio Medio €/kg	2,92	3,01	2,74	-9,1%

Saldo (M€)	10,16	13,34	17,74	32,9%
-------------------	-------	-------	-------	-------

% Export/ Export totales 23%

% Import/ Import totales 9%

Tabla 25.

Evolución del comercio exterior Subgrupo Crustáceos (0306)

Febrero de 2024, 2025 y 2026

Exportación	febrero 2024	febrero 2025	febrero 2026	%var 26/25	Importación	febrero 2024	febrero 2025	febrero 2026	%var 26/25
Valor (M€)	32,72	29,27	32,90	12,4%	Valor (M€)	83,19	87,43	80,53	-7,9%
Volumen (t)	3.864	3.331	4.305	29,3%	Volumen (t)	12.862	12.456	12.122	-2,7%
Precio Medio €/kg	8,47	8,79	7,64	-13,0%	Precio Medio €/kg	6,47	7,02	6,64	-5,4%

Saldo (M€)	-50,47	-58,16	-47,63	18,1%
-------------------	--------	--------	--------	-------

% Export/ Export totales 11%

% Import/ Import totales 15%

Tabla 26.

Evolución del comercio exterior Subgrupo Filetes de Pescado (0304)

Febrero de 2024, 2025 y 2026

Exportación	febrero 2024	febrero 2025	febrero 2026	%var 26/25	Importación	febrero 2024	febrero 2025	febrero 2026	%var 26/25
Valor (M€)	35,77	35,80	37,78	5,5%	Valor (M€)	79,74	92,71	89,11	-3,9%
Volumen (t)	5.067	5.107	4.916	-3,7%	Volumen (t)	15.731	17.389	16.051	-7,7%
Precio Medio €/kg	7,06	7,01	7,68	9,6%	Precio Medio €/kg	5,07	5,33	5,55	4,1%

Saldo (M€)	-43,98	-56,91	-51,33	9,8%
-------------------	--------	--------	--------	------

% Export/ Export totales 13%

% Import/ Import totales 16%

Gráfico 15.

Aportación a las exportaciones e importaciones de los subgrupos del Grupo Pescados, Moluscos y Crustáceos (%)

Febrero de 2026

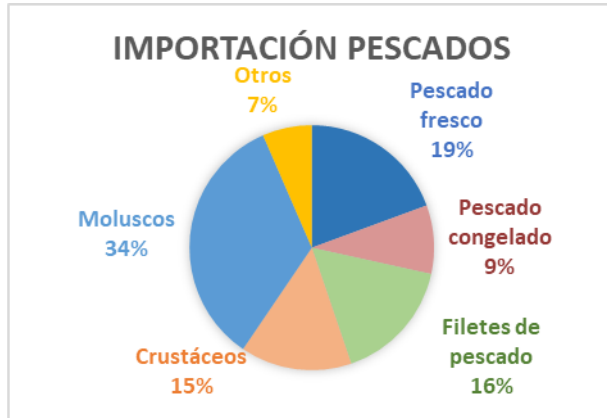

Lácteos, Huevos y Miel (04)

En este grupo se analizan los productos comprendidos en el capítulo 04 del TARIC, correspondiente a Leche y productos lácteos; huevos de ave y miel natural.

El grupo **Lácteos, huevos y miel** es importador y con tendencia claramente decreciente.

Gráfico 16.

Evolución del comercio exterior grupo Lácteos, Huevos y Miel

Años 2024, 2025 y 2026. M€



Tabla 27.

Variación Interanual del Grupo Lácteos, Huevos y Miel

Febrero 2026

Lácteos (04)		M€			t		€/kg	
		febrero 2026	(%) Sobre Total	Var. febrero 2026/2025	febrero 2026	Var. febrero 2026/2025	febrero 2026	Var. febrero 2026/2025
EXP	Total	191,66		1,7%	73.640	13,7%	2,60	-10,5%
	UE-27	134,04	70%	4,0%	55.343	15,0%	2,42	-9,6%
	PPTT	57,63	30%	-3,3%	18.297	9,7%	3,15	-11,8%
IMP	Total	262,66		-6,0%	94.984	12,6%	2,77	-16,5%
	UE-27	249,45	95%	-7,4%	89.535	11,0%	2,79	-16,6%
	PPTT	13,20	5%	31,6%	5.449	47,4%	2,42	-10,7%
Saldo		-70,99		21,9%	-21.345	-9,2%		

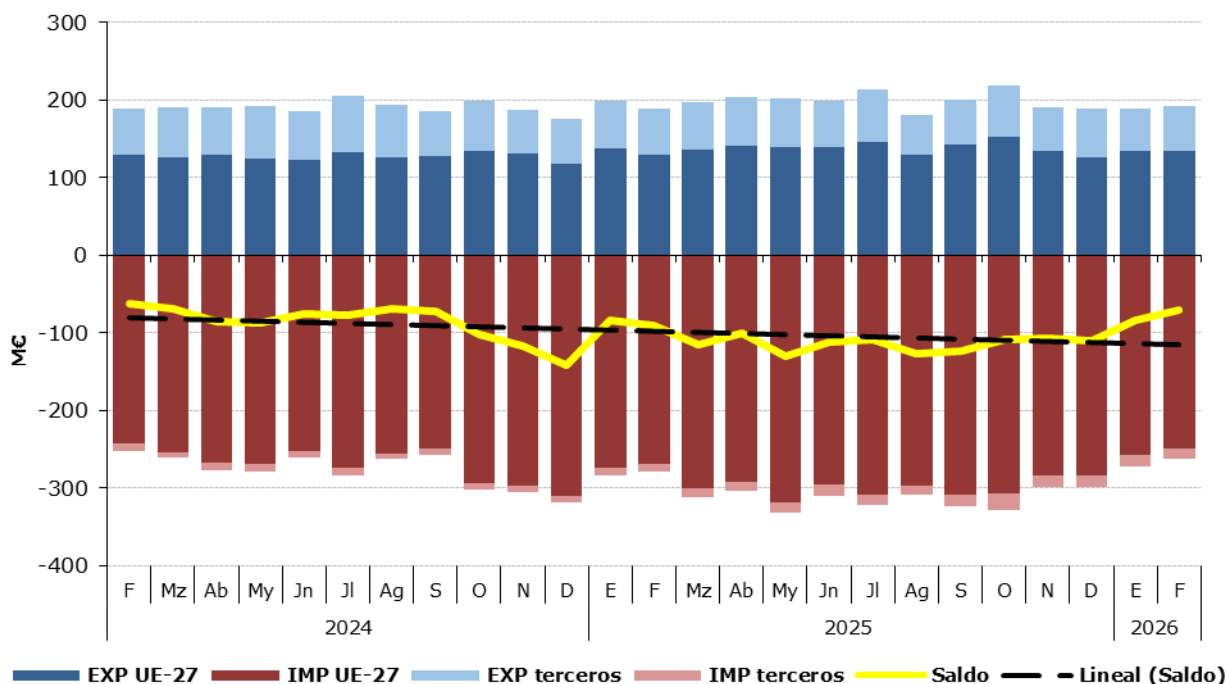
Tabla 28.
Distribución del comercio exterior del grupo Lácteos, Huevos y Miel
 Total, UE y Países Terceros.
 Febrero de 2026

	FEBRERO 2026	Exportaciones		Importaciones		Saldo (Exp-Imp)		Precio Medio (€/kg)	
		Valor M€	Peso t	Valor M€	Peso t	Valor M€	Peso t	Exportado	Importado
TOTAL	LÁCTEOS, HUEVOS Y MIEL	191,7	73.640	262,7	94.984	-71,0	-21.345	2,60	2,77
	Leche y Nata	30,0	15.593	37,5	30.623	-7,5	-15.030	1,93	1,23
	Leches fermentadas	33,0	22.003	26,7	15.521	6,3	6.482	1,50	1,72
	Mantequilla	6,5	1.387	19,3	3.153	-12,8	-1.766	4,68	6,13
	Quesos	61,7	10.114	137,9	31.206	-76,2	-21.092	6,10	4,42
	Huevos	37,7	12.881	25,0	7.615	12,8	5.266	2,93	3,28
	Miel	12,6	3.526	6,7	3.384	5,9	143	3,58	1,99
	Otros	10,0	8.133,8	9,5	3.481,2	0,5	4.653	1,23	2,73
UE-27	LÁCTEOS, HUEVOS Y MIEL	134,0	55.343	249,5	89.535	-115,4	-34.192	2,42	2,79
	Leche y Nata	17,8	9.339	36,9	30.386	-19,1	-21.047	1,90	1,22
	Leches fermentadas	25,4	18.080	26,5	15.402	-1,1	2.678	1,40	1,72
	Mantequilla	4,6	1.086	19,1	3.109	-14,4	-2.023	4,28	6,14
	Quesos	38,9	7.211	135,9	30.781	-97,0	-23.570	5,39	4,41
	Huevos	32,1	11.920	18,7	4.654	13,4	7.266	2,69	4,02
	Miel	9,3	2.646	4,2	2.256	5,0	390	3,50	1,87
	Otros	6,0	5.061,5	8,2	2.947,1	-2,2	2.114	1,19	2,79
PAÍSES TERCEROS	LÁCTEOS, HUEVOS Y MIEL	57,6	18.297	13,2	5.449	44,4	12.848	3,15	2,42
	Leche y Nata	12,3	6.254	0,6	237	11,7	6.017	1,96	2,53
	Leches fermentadas	7,6	3.924	0,2	119	7,4	3.804	1,95	2,00
	Mantequilla	1,8	301	0,3	45	1,6	257	6,10	5,65
	Quesos	22,9	2.903	2,1	425	20,8	2.478	7,88	4,88
	Huevos	5,6	961	6,3	2.962	-0,6	-2.000	5,85	2,11
	Miel	3,4	880	2,5	1.127	0,9	-247	3,84	2,22
	Otros	4,0	3.072,4	1,3	534,0	2,7	2.538	1,30	2,39

Gráfico 17.
Distribución de las exportaciones e importaciones del Grupo Lácteos, Huevos y Miel por subgrupos
 Febrero de 2026



Tabla 29.

Evolución del comercio exterior Subgrupo Quesos (0406)

Febrero de 2024, 2025 y 2026

Exportación	febrero 2024	febrero 2025	febrero 2026	%var 26/25	Importación	febrero 2024	febrero 2025	febrero 2026	%var 26/25
Valor (M€)	66,20	68,21	61,74	-9,5%	Valor (M€)	147,76	162,34	137,93	-15,0%
Volumen (t)	9.687	10.449	10.114	-3,2%	Volumen (t)	31.995	33.369	31.206	-6,5%
Precio Medio €/kg	6,83	6,53	6,10	-6,5%	Precio Medio €/kg	4,62	4,86	4,42	-9,1%

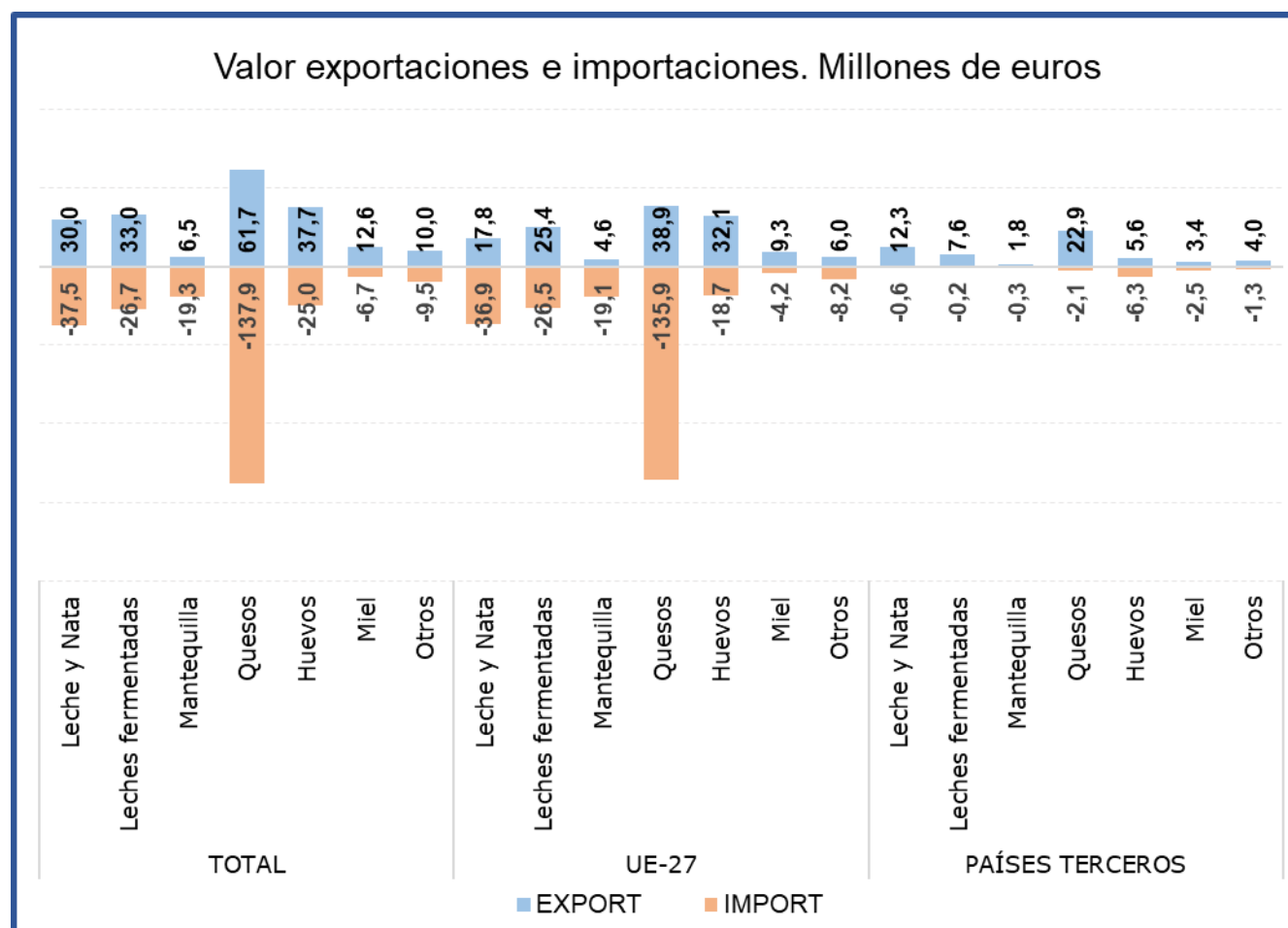
Saldo (M€)	-81,56	-94,13	-76,20	19,1%
-------------------	--------	--------	--------	-------

% Export/ Export totales 32%

% Import/ Import totales 53%

Tabla 30.

Evolución del comercio exterior Subgrupo Leche y Nata (0401+0402)

Febrero de 2024, 2025 y 2026

Exportación	febrero 2024	febrero 2025	febrero 2026	%var 26/25	Importación	febrero 2024	febrero 2025	febrero 2026	%var 26/25
Valor (M€)	38,88	34,16	30,05	-12,0%	Valor (M€)	33,91	30,79	37,52	21,9%
Volumen (t)	18.111	16.871	15.593	-7,6%	Volumen (t)	23.236	18.655	30.623	64,2%
Precio Medio €/kg	2,15	2,02	1,93	-4,8%	Precio Medio €/kg	1,46	1,65	1,23	-25,8%

Saldo (M€)	4,97	3,37	-7,48	-321,9%
-------------------	------	------	-------	---------

% Export/ Export totales 16%

% Import/ Import totales 14%

Tabla 31.

Evolución del comercio exterior Subgrupo Leches fermentadas (0403)

Febrero de 2024, 2025 y 2026

Exportación	febrero 2024	febrero 2025	febrero 2026	%var 26/25	Importación	febrero 2024	febrero 2025	febrero 2026	%var 26/25
Valor (M€)	30,00	27,16	33,01	21,5%	Valor (M€)	25,30	28,08	26,71	-4,9%
Volumen (t)	17.201	16.258	22.003	35,3%	Volumen (t)	14.422	15.782	15.521	-1,7%
Precio Medio €/kg	1,74	1,67	1,50	-10,2%	Precio Medio €/kg	1,75	1,78	1,72	-3,3%

Saldo (M€)	4,71	-0,93	6,30	779,5%
-------------------	------	-------	------	--------

% Export/ Export totales 17%

% Import/ Import totales 10%

Tabla 32.

Evolución del comercio exterior Subgrupo Huevos (0407+0408)

Febrero de 2024, 2025 y 2026

Exportación	febrero 2024	febrero 2025	febrero 2026	%var 26/25	Importación	febrero 2024	febrero 2025	febrero 2026	%var 26/25
Valor (M€)	31,50	30,49	37,74	23,8%	Valor (M€)	14,01	19,27	24,95	29,5%
Volumen (t)	14.045	10.726	12.881	20,1%	Volumen (t)	5.346	6.361	7.615	19,7%
Precio Medio €/kg	2,24	2,84	2,93	3,0%	Precio Medio €/kg	2,62	3,03	3,28	8,1%

Saldo (€/kg)	17,49	11,22	12,79	14,0%
---------------------	-------	-------	-------	-------

% Export/ Export totales 20%

% Import/ Import totales 9%

Tabla 33.

Evolución del comercio exterior Subgrupo Mantequilla (0405)

Febrero de 2024, 2025 y 2026

Exportación	febrero 2024	febrero 2025	febrero 2026	%var 26/25	Importación	febrero 2024	febrero 2025	febrero 2026	%var 26/25
Valor (M€)	7,37	10,55	6,49	-38,5%	Valor (M€)	15,24	22,91	19,33	-15,7%
Volumen (t)	1.207	1.255	1.387	10,5%	Volumen (t)	2.689	3.019	3.153	4,5%
Precio Medio €/kg	6,11	8,40	4,68	-44,3%	Precio Medio €/kg	5,67	7,59	6,13	-19,3%

Saldo (M€)	-7,87	-12,37	-12,84	-3,8%
-------------------	-------	--------	--------	-------

% Export/ Export totales 3%

% Import/ Import totales 7%

Tabla 34.

Evolución del comercio exterior Subgrupo Miel (0409)

Febrero de 2024, 2025 y 2026

Exportación	febrero 2024	febrero 2025	febrero 2026	%var 26/25	Importación	febrero 2024	febrero 2025	febrero 2026	%var 26/25
Valor (M€)	9,55	10,21	12,64	23,8%	Valor (M€)	7,76	6,34	6,72	6,0%
Volumen (t)	2.505	2.733	3.526	29,0%	Volumen (t)	4.524	3.325	3.384	1,8%
Precio Medio €/kg	3,81	3,74	3,58	-4,1%	Precio Medio €/kg	1,72	1,91	1,99	4,2%

Saldo (€/kg)	1,79	3,87	5,91	52,8%
---------------------	------	------	------	-------

% Export/ Export totales 7%

% Import/ Import totales 3%

Gráfico 18.

Aportación a las exportaciones e importaciones de los subgrupos del Grupo Lácteos, Huevos y Miel (%)

Febrero de 2026

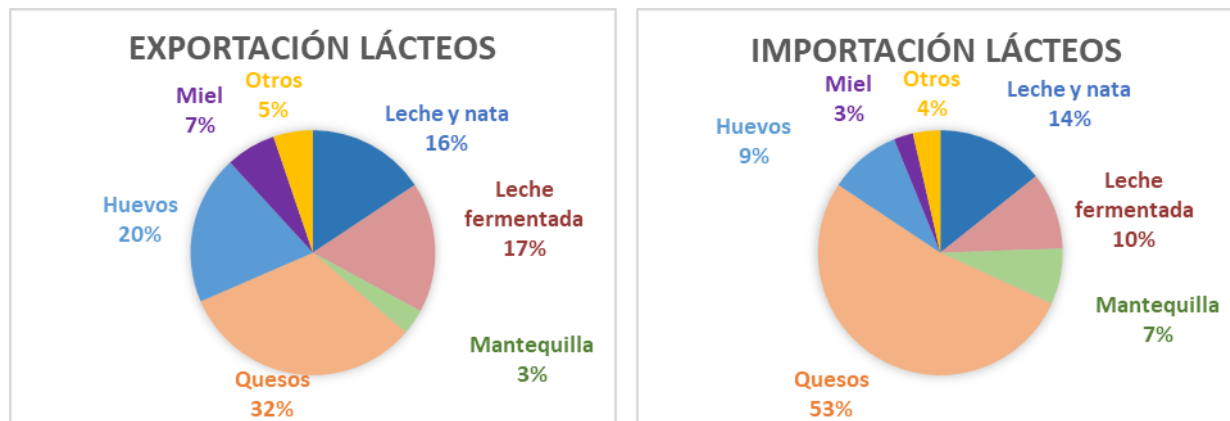

Hortalizas y legumbres (07)

En este grupo se analizan los productos comprendidos en el capítulo 07 del TARIC, correspondiente a Hortalizas, Plantas, Raíces y Tubérculos alimenticios, principalmente frescos, refrigerados o secos. Por tanto, no se analizan las hortalizas y legumbres en conserva u otras preparaciones que se incluyen principalmente en el capítulo 20 del TARIC.

El grupo de **Hortalizas y Legumbres** tiene un carácter marcadamente exportador y tendencia creciente.

Gráfico 19.
Evolución del comercio exterior grupo Hortalizas y Legumbres
Años 2024, 2025 y 2026. M€



Tabla 35.
Variación Interanual del grupo Hortalizas y Legumbres
Febrero 2026

Hortalizas y legumbres (07)		M€			t		€/kg	
		febrero 2026	(%) Sobre Total	Var. febrero 2026/2025	febrero 2026	Var. febrero 2026/2025	febrero 2026	Var. febrero 2026/2025
EXP	Total	1229,71		8,5%	686.662	-2,8%	1,79	11,6%
	UE-27	960,49	78%	9,1%	547.526	-3,6%	1,75	13,1%
	PPTT	269,22	22%	6,4%	139.136	0,3%	1,93	6,1%
IMP	Total	223,35		-1,3%	282.872	8,7%	0,79	-9,1%
	UE-27	85,37	38%	-16,3%	178.702	4,9%	0,48	-20,2%
	PPTT	137,98	62%	11,1%	104.170	15,9%	1,32	-4,1%
Saldo		1006,36		10,9%	403.790	-9,5%		

Los subgrupos elegidos mensualmente en este Grupo, caracterizado por su elevada estacionalidad, son los que presentan en cada mes un mayor comercio total (exportaciones + Importaciones).

Tabla 36.

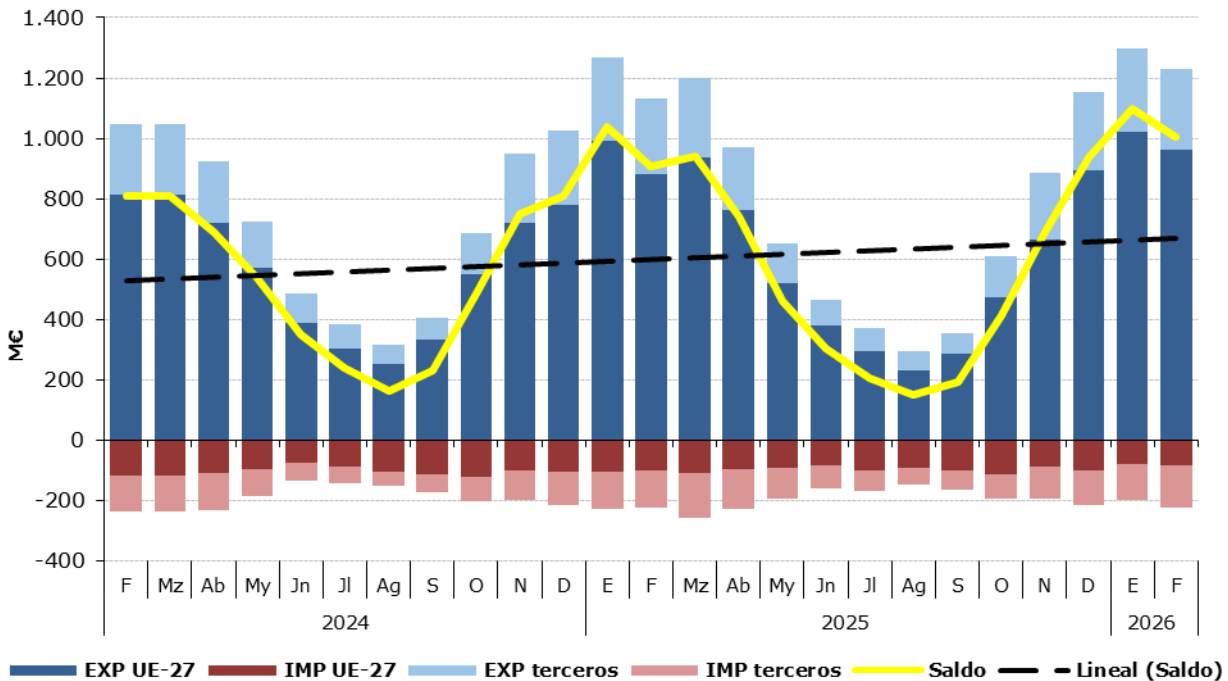
Distribución del comercio exterior grupo Hortalizas y Legumbres

Total, UE y Países Terceros.

Febrero de 2026

	FEBRERO 2026	Exportaciones		Importaciones		Saldo (Exp-Imp)		Precio Medio (€/kg)	
		Valor M€	Peso t	Valor M€	Peso t	Valor M€	Peso t	Exportado	Importado
		TOTAL	HORTALIZAS Y LEGUMBRES	1.229,7	686.662	223,3	282.872	1.006,4	403.790
	Pimientos	264,0	93.729	26,8	16.104	237,2	77.625	2,82	1,67
	Pepinos y pepinillos	187,1	87.019	8,9	3.096	178,3	83.923	2,15	2,87
	Tomates	154,1	90.300	21,3	11.565	132,8	78.734	1,71	1,84
	Lechugas	142,4	101.795	5,3	3.306	137,0	98.489	1,40	1,61
	Coles, coliflores y coles rizadas	115,1	80.168	2,2	2.772	112,9	77.395	1,44	0,79
	Hortalizas Congeladas	76,9	62.585	23,5	27.118	53,4	35.466	1,23	0,87
	Otros	290,0	171.066,5	135,4	218.909,4	154,7	-47.843	1,70	0,62
UE-27	HORTALIZAS Y LEGUMBRES	960,5	547.526	85,4	178.702	875,1	368.824	1,75	0,48
	Pimientos	208,7	73.049	3,1	1.057	205,6	71.992	2,86	2,90
	Pepinos y pepinillos	156,7	72.281	0,8	393	155,9	71.888	2,17	2,09
	Tomates	121,8	76.721	3,9	1.725	117,9	74.996	1,59	2,27
	Lechugas	111,3	81.758	5,3	3.296	105,9	78.462	1,36	1,61
	Coles, coliflores y coles rizadas	76,2	58.990	1,8	2.650	74,4	56.340	1,29	0,69
	Hortalizas Congeladas	54,9	45.199	17,6	22.363	37,4	22.836	1,22	0,79
	Otros	230,9	139.529,4	52,8	147.218,8	178,0	-7.689	1,65	0,36
PAÍSES TERCEROS	HORTALIZAS Y LEGUMBRES	269,2	139.136	138,0	104.170	131,2	34.966	1,93	1,32
	Pimientos	55,4	20.680	23,8	15.047	31,6	5.633	2,68	1,58
	Pepinos y pepinillos	30,4	14.738	8,1	2.703	22,4	12.035	2,06	2,98
	Tomates	32,3	13.579	17,3	9.841	14,9	3.738	2,38	1,76
	Lechugas	31,1	20.037	0,0	11	31,1	20.026	1,55	0,73
	Coles, coliflores y coles rizadas	38,9	21.178	0,3	123	38,5	21.056	1,84	2,82
	Hortalizas Congeladas	22,0	17.386	5,9	4.756	16,1	12.630	1,27	1,24
	Otros	59,2	31.537,2	82,5	71.690,6	-23,4	-40.153	1,88	1,15

Gráfico 20.

Distribución de las exportaciones e importaciones del Grupo Hortalizas por subgrupos

Febrero de 2026



Tabla 37.

Evolución del comercio exterior Pimientos (070960)

Febrero de 2024, 2025 y 2026

Exportación	febrero 2024	febrero 2025	febrero 2026	%var 26/25	Importación	febrero 2024	febrero 2025	febrero 2026	%var 26/25
Valor (M€)	220,05	239,62	264,05	10,2%	Valor (M€)	16,72	15,77	26,83	70,1%
Volumen (t)	110.375	100.202	93.729	-6,5%	Volumen (t)	13.565	10.170	16.104	58,4%
Precio Medio €/kg	1,99	2,39	2,82	17,8%	Precio Medio €/kg	1,23	1,55	1,67	7,4%

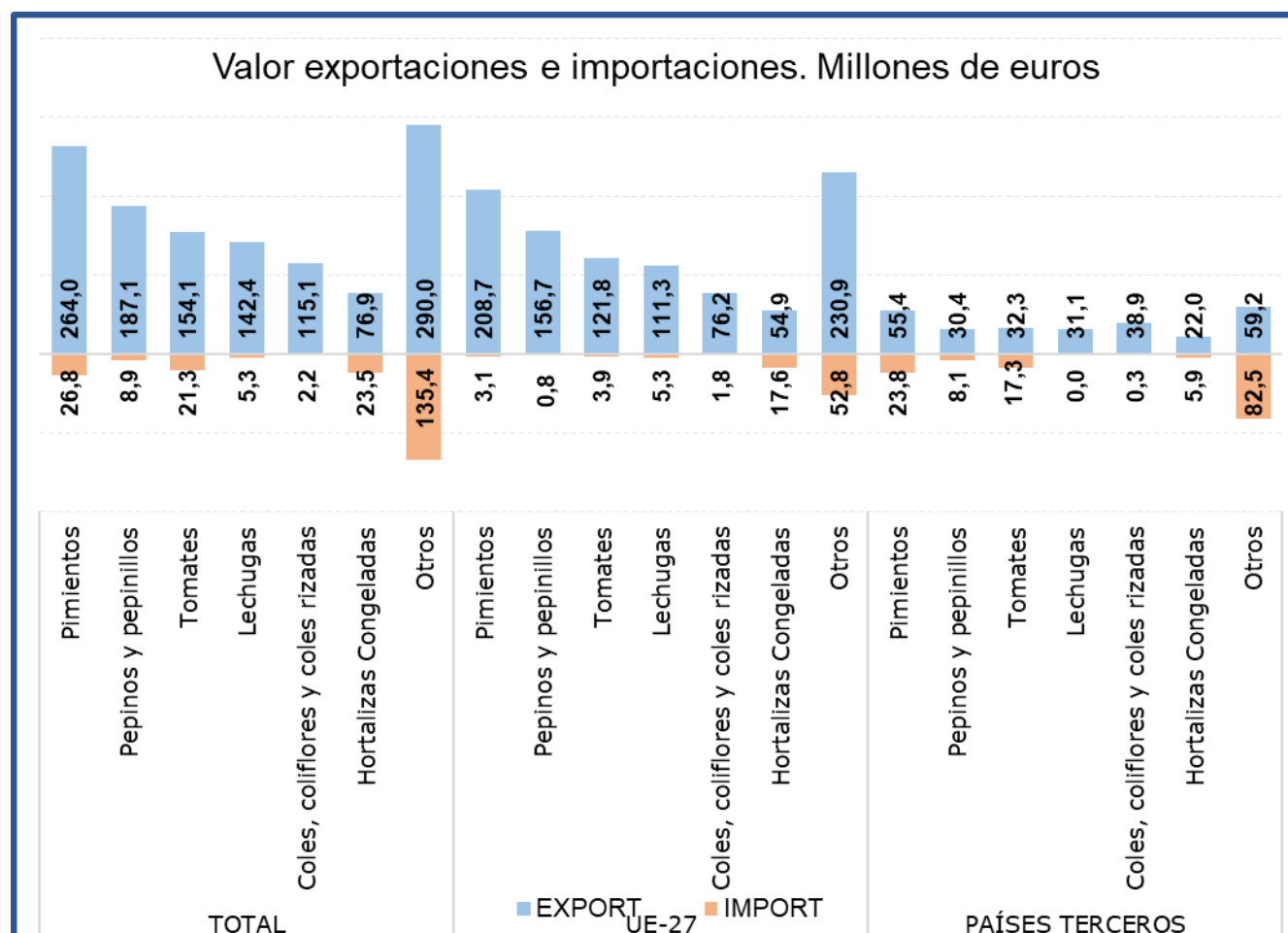
Saldo (€/kg)	203,33	223,85	237,21	6,0%
---------------------	--------	--------	--------	------

% Export/ Export totales 21%

% Import/ Import totales 12%

Tabla 38.

Evolución del comercio exterior Subgrupo Coles (0704)

Febrero de 2024, 2025 y 2026

Exportación	febrero 2024	febrero 2025	febrero 2026	%var 26/25	Importación	febrero 2024	febrero 2025	febrero 2026	%var 26/25
Valor (M€)	111,27	115,78	115,10	-0,6%	Valor (M€)	1,48	2,00	2,18	9,2%
Volumen (t)	81.731	79.088	80.168	1,4%	Volumen (t)	1.885	2.066	2.772	34,2%
Precio Medio €/kg	1,36	1,46	1,44	-1,9%	Precio Medio €/kg	0,78	0,97	0,79	-18,6%

Saldo (€/kg)	109,79	113,78	112,92	-0,8%
---------------------	--------	--------	--------	-------

% Export/ Export totales 9%

% Import/ Import totales 1%

Tabla 39.

Evolución del comercio exterior Subgrupo Pepinos y pepinillos (0707)

Febrero de 2024, 2025 y 2026

Exportación	febrero 2024	febrero 2025	febrero 2026	%var 26/25	Importación	febrero 2024	febrero 2025	febrero 2026	%var 26/25
Valor (M€)	126,35	151,16	187,14	23,8%	Valor (M€)	3,99	5,03	8,88	76,3%
Volumen (t)	97.181	87.550	87.019	-0,6%	Volumen (t)	2.534	4.086	3.096	-24,2%
Precio Medio €/kg	1,30	1,73	2,15	24,6%	Precio Medio €/kg	1,57	1,23	2,87	132,7%

Saldo (€/kg)	122,37	146,12	178,26	22,0%
---------------------	--------	--------	--------	-------

% Export/ Export totales 15%

% Import/ Import totales 4%

Tabla 40.

Evolución del comercio exterior Subgrupo Tomates (0702)

Febrero de 2024, 2025 y 2026

Exportación	febrero 2024	febrero 2025	febrero 2026	%var 26/25	Importación	febrero 2024	febrero 2025	febrero 2026	%var 26/25
Valor (M€)	153,58	151,35	154,08	1,8%	Valor (M€)	11,85	22,02	21,26	-3,4%
Volumen (t)	112.194	83.691	90.300	7,9%	Volumen (t)	8.727	12.136	11.565	-4,7%
Precio Medio €/kg	1,37	1,81	1,71	-5,6%	Precio Medio €/kg	1,36	1,81	1,84	1,3%

Saldo (€/kg)	141,72	129,33	132,82	2,7%
---------------------	--------	--------	--------	------

% Export/ Export totales 13%

% Import/ Import totales 10%

Tabla 41.

Evolución del comercio exterior Subgrupo Hortalizas Congeladas (0710)

Febrero de 2024, 2025 y 2026

Exportación	febrero 2024	febrero 2025	febrero 2026	%var 26/25	Importación	febrero 2024	febrero 2025	febrero 2026	%var 26/25
Valor (M€)	78,70	88,48	76,94	-13,0%	Valor (M€)	25,68	23,87	23,49	-1,6%
Volumen (t)	56.820	66.028	62.585	-5,2%	Volumen (t)	27.389	25.413	27.118	6,7%
Precio Medio €/kg	1,39	1,34	1,23	-8,3%	Precio Medio €/kg	0,94	0,94	0,87	-7,8%

Saldo (€/kg)	53,02	64,60	53,45	-17,3%
---------------------	-------	-------	-------	--------

% Export/ Export totales 6%

% Import/ Import totales 11%

Tabla 42.

Evolución del comercio exterior Subgrupo Lechugas (0705)

Febrero de 2024, 2025 y 2026

Exportación	febrero 2024	febrero 2025	febrero 2026	%var 26/25	Importación	febrero 2024	febrero 2025	febrero 2026	%var 26/25
Valor (M€)	127,28	135,45	142,37	5,1%	Valor (M€)	3,70	3,37	5,32	58,0%
Volumen (t)	114.590	106.446	101.795	-4,4%	Volumen (t)	1.892	1.872	3.306	76,7%
Precio Medio €/kg	1,11	1,27	1,40	9,9%	Precio Medio €/kg	1,95	1,80	1,61	-10,6%

Saldo (€/kg)	123,58	132,08	137,04	3,8%
---------------------	--------	--------	--------	------

% Export/ Export totales 12%

% Import/ Import totales 2%

Gráfico 21.

Aportación a las exportaciones e importaciones de los subgrupos del Grupo Hortalizas y Legumbres (%)

Febrero de 2026

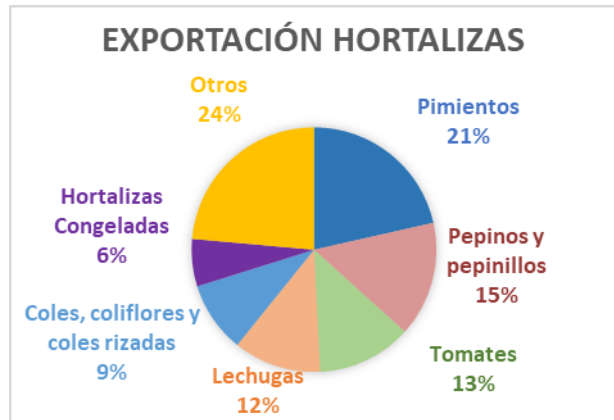

Frutas (08)

En este grupo se analizan los productos comprendidos en el capítulo 08 del TARIC, correspondiente a Frutas y frutos comestibles, cortezas de agrios (cítricos), melones o sandías, principalmente frescos, refrigerados o secos. Por tanto, no se analizan productos en conserva u otras preparaciones que se incluyen principalmente en el capítulo 20 del TARIC. Para obtener información sobre los mismos se puede consultar el Anexo que acompaña al informe.

El grupo **Frutas** tiene un carácter netamente exportador con tendencia claramente decreciente.

Gráfico 22.
Evolución del comercio exterior grupo Frutas
Años 2024, 2025 y 2026. M€



Tabla 43.
Variación Interanual del grupo Frutas
Febrero 2026

Frutas (08)		M€			t		€/kg	
		febrero 2026	(%) Sobre Total	Var. febrero 2026/2025	febrero 2026	Var. febrero 2026/2025	febrero 2026	Var. febrero 2026/2025
EXP	Total	931,73		2,5%	494.069	-3,7%	1,89	6,5%
	UE-27	780,02	84%	3,1%	415.332	-4,2%	1,88	7,5%
	PPTT	151,71	16%	-0,1%	78.737	-1,1%	1,93	1,1%
IMP	Total	459,90		9,7%	213.337	10,0%	2,16	-0,3%
	UE-27	98,70	21%	-3,1%	57.758	-8,7%	1,71	6,1%
	PPTT	361,20	79%	13,8%	155.579	19,1%	2,32	-4,4%
Saldo		471,83		-3,6%	280.732	-12,0%		

Los subgrupos elegidos mensualmente en este Grupo, que tiene una elevada estacionalidad, son los que presentan en cada mes un mayor comercio total (exportaciones + Importaciones).

Tabla 44.

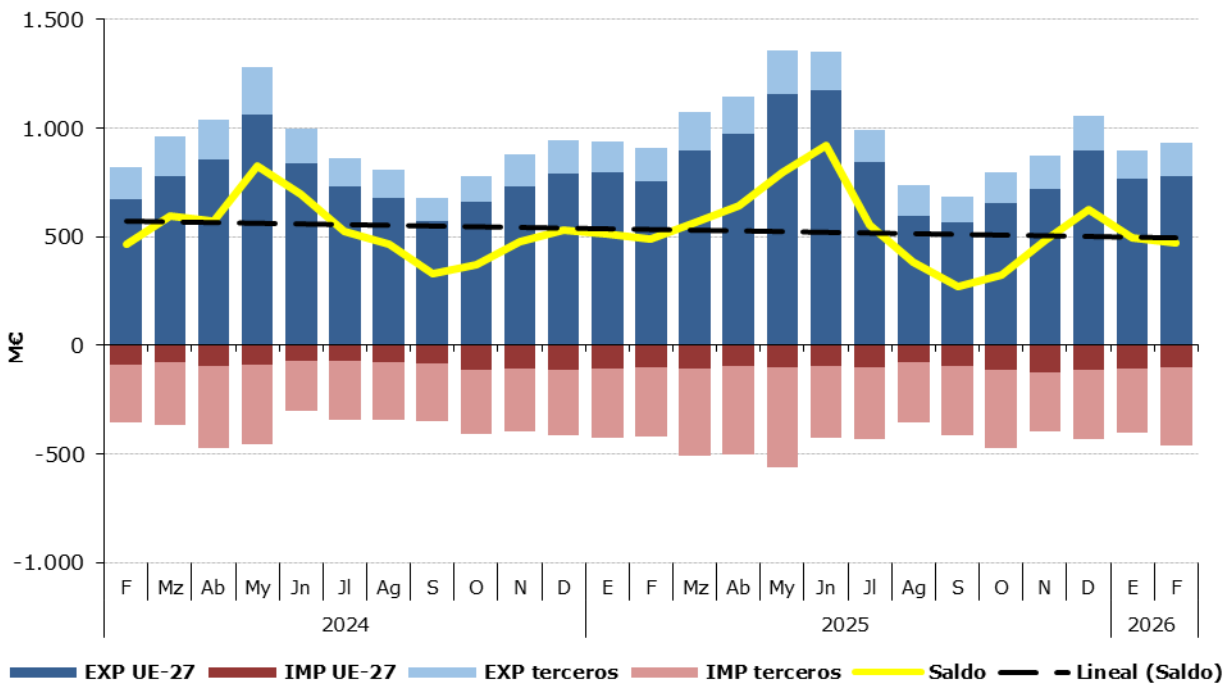
Distribución del comercio exterior grupo Frutas

Total, UE y Países Terceros.

Febrero de 2026

	FEBRERO 2026	Exportaciones		Importaciones		Saldo (Exp-Imp)		Precio Medio (€/kg)	
		Valor M€	Peso t	Valor M€	Peso t	Valor M€	Peso t	Exportado	Importado
TOTAL	FRUTAS	931,7	494.069	459,9	213.337	471,8	280.732	1,89	2,16
	Citricos	467,2	368.193	10,6	10.477	456,6	357.716	1,27	1,02
	Frutos rojos	201,3	29.076	86,7	11.815	114,6	17.261	6,92	7,33
	Frutos secos	101,7	14.595	122,1	20.132	-20,4	-5.537	6,97	6,06
	Aguacates	65,8	19.936	33,1	12.464	32,7	7.473	3,30	2,65
	Frutas de pepita	16,0	18.067	27,8	25.678	-11,8	-7.611	0,89	1,08
	Uvas	11,8	3.883	31,2	14.037	-19,3	-10.154	3,05	2,22
	Otros	67,9	40.320,1	148,5	118.736,2	-80,6	-78.416	1,68	1,25
UE-27	FRUTAS	780,0	415.332	98,7	57.758	681,3	357.574	1,88	1,71
	Citricos	397,0	317.163	2,6	3.082	394,4	314.081	1,25	0,85
	Frutos rojos	163,8	24.514	5,3	838	158,6	23.676	6,68	6,26
	Frutos secos	86,0	12.552	10,0	1.828	76,0	10.724	6,85	5,46
	Aguacates	60,0	17.976	5,7	2.338	54,3	15.638	3,34	2,43
	Frutas de pepita	6,2	7.439	24,5	24.695	-18,3	-17.256	0,83	0,99
	Uvas	11,2	3.617	2,7	1.131	8,5	2.486	3,09	2,37
	Otros	55,9	32.070,4	48,0	23.844,9	7,9	8.225	1,74	2,01
PAÍSES TERCEROS	FRUTAS	151,7	78.737	361,2	155.579	-209,5	-76.842	1,93	2,32
	Citricos	70,2	51.030	8,0	7.395	62,1	43.635	1,37	1,09
	Frutos rojos	37,4	4.562	81,4	10.976	-44,0	-6.415	8,21	7,42
	Frutos secos	15,7	2.042	112,1	18.303	-96,4	-16.261	7,70	6,12
	Aguacates	5,8	1.960	27,4	10.125	-21,6	-8.165	2,97	2,70
	Frutas de pepita	9,9	10.628	3,3	983	6,5	9.645	0,93	3,40
	Uvas	0,7	266	28,5	12.905	-27,8	-12.639	2,51	2,21
	Otros	12,0	8.249,7	100,5	94.891,3	-88,5	-86.642	1,46	1,06

Gráfico 23.

Distribución de las exportaciones e importaciones del Grupo Frutas por subgrupos

Febrero de 2026



Tabla 45.

Evolución del comercio exterior Subgrupo Cítricos (0805)

Febrero de 2024, 2025 y 2026

Exportación	febrero 2024	febrero 2025	febrero 2026	% var 26/25	Importación	febrero 2024	febrero 2025	febrero 2026	% var 26/25
Valor (M€)	410,09	442,10	467,20	5,7%	Valor (M€)	12,30	10,98	10,64	-3,1%
Volumen (t)	364.152	388.964	368.193	-5,3%	Volumen (t)	18.133	12.083	10.477	-13,3%
Precio Medio €/kg	1,13	1,14	1,27	11,6%	Precio Medio €/kg	0,68	0,91	1,02	11,8%

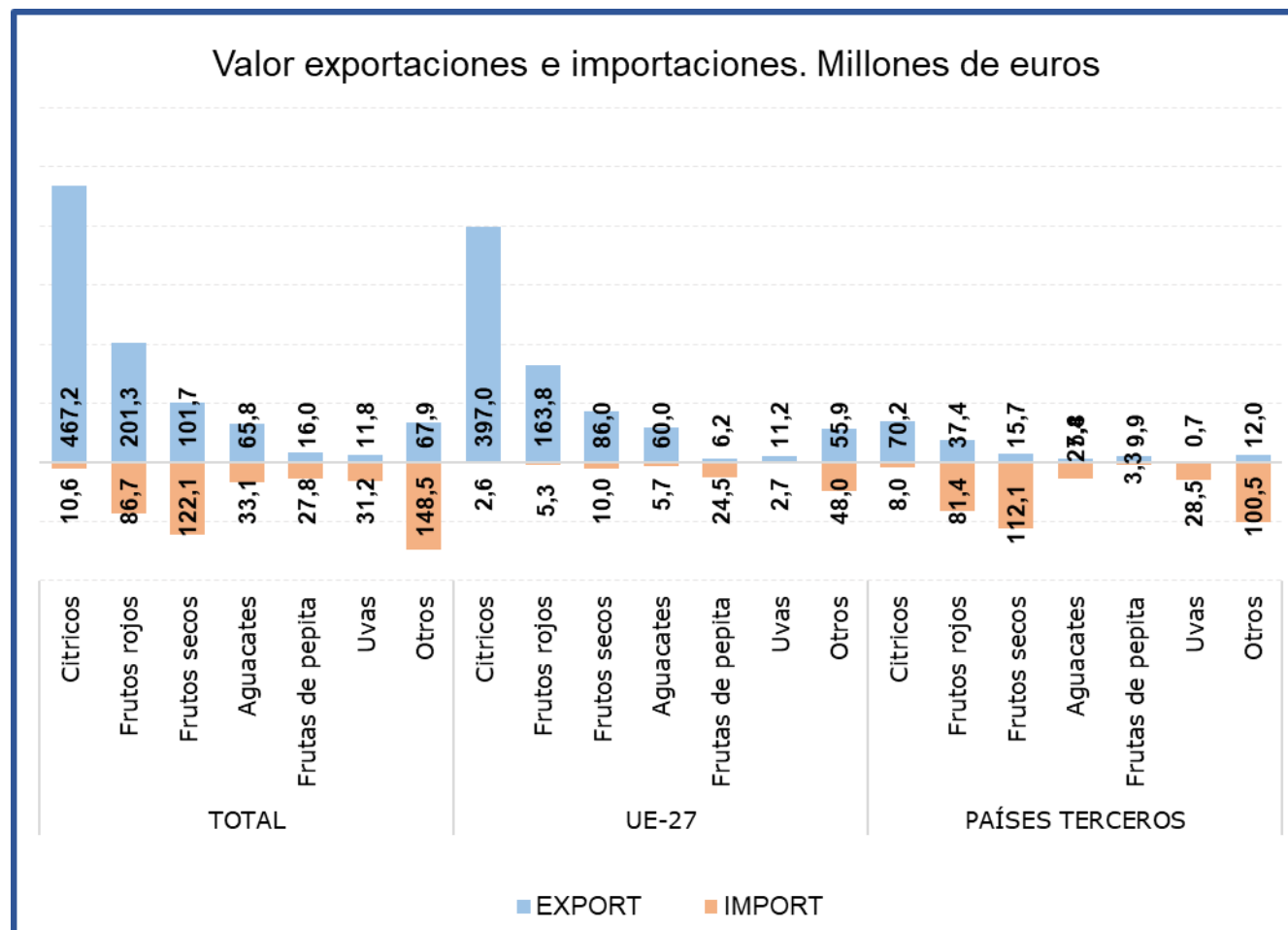
Saldo (€/kg)	397,78	431,12	456,56	5,9%
---------------------	--------	--------	--------	------

% Export/ Export totales 50%

% Import/ Import totales 2%

Tabla 46.

Evolución del comercio exterior Subgrupo Frutos rojos (081010+081020+081030+081040)

Febrero de 2024, 2025 y 2026

Exportación	febrero 2024	febrero 2025	febrero 2026	% var 26/25	Importación	febrero 2024	febrero 2025	febrero 2026	% var 26/25
Valor (M€)	227,89	247,47	201,28	-18,7%	Valor (M€)	76,56	76,11	86,65	13,9%
Volumen (t)	44.337	42.637	29.076	-31,8%	Volumen (t)	11.815	12.012	11.815	-1,6%
Precio Medio €/kg	5,14	5,80	6,92	19,3%	Precio Medio €/kg	6,48	6,34	7,33	15,7%

Saldo (€/kg)	151,33	171,37	114,63	-33,1%
---------------------	--------	--------	--------	--------

% Export/ Export totales 22%

% Import/ Import totales 19%

Tabla 47.

Evolución del comercio exterior Subgrupo Frutos Secos (0801+0802)

Febrero de 2024, 2025 y 2026

Exportación	febrero 2024	febrero 2025	febrero 2026	% var 26/25	Importación	febrero 2024	febrero 2025	febrero 2026	% var 26/25
Valor (M€)	61,69	84,91	101,67	19,7%	Valor (M€)	77,78	122,76	122,05	-0,6%
Volumen (t)	12.330	13.792	14.595	5,8%	Volumen (t)	19.653	23.449	20.132	-14,1%
Precio Medio €/kg	5,00	6,16	6,97	13,2%	Precio Medio €/kg	3,96	5,24	6,06	15,8%

Saldo (€/kg)	-16,10	-37,85	-20,38	46,2%
---------------------	--------	--------	--------	-------

% Export/ Export totales 11%

% Import/ Import totales 27%

Tabla 48.

Evolución del comercio exterior Uvas (0806)

Febrero de 2024, 2025 y 2026

Exportación	febrero 2024	febrero 2025	febrero 2026	% var 26/25	Importación	febrero 2024	febrero 2025	febrero 2026	% var 26/25
Valor (M€)	7,84	9,71	11,83	21,9%	Valor (M€)	20,31	29,26	31,16	6,5%
Volumen (t)	2.466	3.215	3.883	20,8%	Volumen (t)	8.536	10.676	14.037	31,5%
Precio Medio €/kg	3,18	3,02	3,05	1,0%	Precio Medio €/kg	2,38	2,74	2,22	-19,0%

Saldo (€/kg)	-12,47	-19,56	-19,33	1,2%
---------------------	--------	--------	--------	------

% Export/ Export totales 1%

% Import/ Import totales 7%

Tabla 49.

Evolución del comercio exterior Subgrupo Aguacates (080440)

Febrero de 2024, 2025 y 2026

Exportación	febrero 2024	febrero 2025	febrero 2026	% var 26/25	Importación	febrero 2024	febrero 2025	febrero 2026	% var 26/25
Valor (M€)	49,82	52,12	65,79	26,2%	Valor (M€)	32,84	32,40	33,08	2,1%
Volumen (t)	14.597	16.059	19.936	24,1%	Volumen (t)	12.117	14.133	12.464	-11,8%
Precio Medio €/kg	3,41	3,25	3,30	1,7%	Precio Medio €/kg	2,71	2,29	2,65	15,8%

Saldo (€/kg)	16,98	19,72	32,72	65,9%
---------------------	-------	-------	-------	-------

% Export/ Export totales 7%

% Import/ Import totales 7%

Tabla 50.

Evolución del comercio exterior Subgrupo Frutas de pepita (0808)

Febrero de 2024, 2025 y 2026

Exportación	febrero 2024	febrero 2025	febrero 2026	%var 26/25	Importación	febrero 2024	febrero 2025	febrero 2026	%var 26/25
Valor (M€)	12,02	13,45	16,03	19,2%	Valor (M€)	29,19	29,77	27,85	-6,5%
Volumen (t)	12.979	14.756	18.067	22,4%	Volumen (t)	26.536	27.048	25.678	-5,1%
Precio Medio €/kg	0,93	0,91	0,89	-2,6%	Precio Medio €/kg	1,10	1,10	1,08	-1,5%

Saldo (€/kg)	-17,17	-16,32	-11,81	27,6%
---------------------	--------	--------	--------	--------------

% Export/ Export totales 2%
 % Import/ Import totales 6%

Gráfico 24.

Aportación a las exportaciones e importaciones de los subgrupos del Grupo Frutas (%)

Febrero de 2026

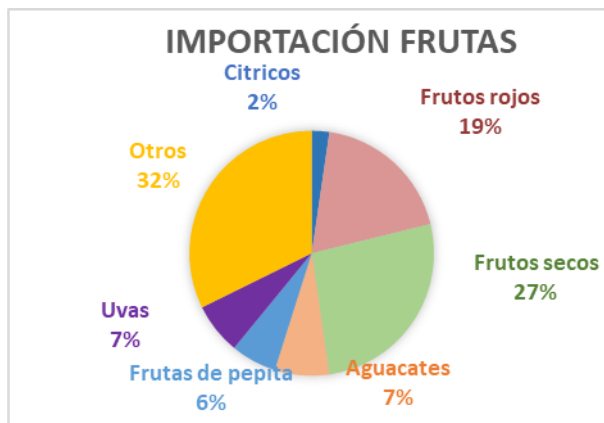

Cereales (10)

En este grupo se analizan los productos comprendidos en el capítulo 10 del TARIC, correspondiente a Cereales.

El grupo **Cereales** mantiene su carácter **importador** y un saldo con tendencia creciente a pesar de las grandes diferencias observadas en los valores de importación.

Gráfico 25.
Evolución del comercio exterior grupo Cereales
Años 2024, 2025 y 2026. M€



Tabla 51.
Variación Interanual del grupo Cereales
Febrero 2026

Cereales (10)		M€			t		€/kg	
		febrero 2026	(%) Sobre Total	Var. febrero 2026/2025	febrero 2026	Var. febrero 2026/2025	febrero 2026	Var. febrero 2026/2025
EXP	Total	23,43		-45,3%	40.997	-41,2%	0,57	-7,0%
	UE-27	17,22	73%	-35,6%	32.778	-3,7%	0,53	-33,1%
	PPTT	6,21	27%	-61,5%	8.219	-77,0%	0,76	67,5%
IMP	Total	315,11		-23,1%	1.401.262	-13,4%	0,22	-11,2%
	UE-27	136,85	43%	14,7%	562.755	38,0%	0,24	-16,9%
	PPTT	178,26	57%	-38,6%	838.507	-30,7%	0,21	-11,4%
Saldo		-291,68		20,5%	-1.360.265	12,1%		

Tabla 52.
Distribución del comercio exterior grupo Cereales
 Total, UE y Países Terceros.
 Febrero de 2026

	FEBRERO 2026	Exportaciones		Importaciones		Saldo (Exp-Imp)		Precio Medio (€/kg)	
		Valor M€	Peso t	Valor M€	Peso t	Valor M€	Peso t	Exportado	Importado
TOTAL	CEREALES	23,4	40.997	315,1	1.401.262	-291,7	-1.360.265	0,57	0,22
	Trigo	2,8	10.964	98,0	461.124	-95,2	-450.160	0,25	0,21
	Cebada	2,2	8.213	3,6	15.704	-1,4	-7.492	0,27	0,23
	Maíz	7,9	10.967	181,3	804.778	-173,5	-793.812	0,72	0,23
	Arroz	7,3	8.158	9,9	15.289	-2,6	-7.131	0,89	0,64
	Otros	3,3	2.695,5	22,4	104.365,9	-19,1	-101.670	1,22	0,21
UE-27	CEREALES	17,2	32.778	136,8	562.755	-119,6	-529.977	0,53	0,24
	Trigo	2,8	10.962	87,7	418.987	-84,9	-408.025	0,25	0,21
	Cebada	2,2	8.201	3,6	15.704	-1,4	-7.503	0,27	0,23
	Maíz	5,2	5.121	39,1	109.551	-34,0	-104.430	1,01	0,36
	Arroz	5,0	5.984	3,0	4.239	1,9	1.745	0,83	0,71
	Otros	2,1	2.509,3	3,4	14.273,0	-1,3	-11.764	0,82	0,24
PAÍSES TERCEROS	CEREALES	6,2	8.219	178,3	838.507	-172,1	-830.288	0,76	0,21
	Trigo	0,0	2	10,3	42.137	-10,3	-42.135	0,66	0,24
	Cebada	0,0	11	0,0	0	0,0	11	0,31	0,00
	Maíz	2,7	5.846	142,2	695.227	-139,5	-689.381	0,46	0,20
	Arroz	2,3	2.174	6,8	11.050	-4,5	-8.876	1,06	0,62
	Otros	1,2	186,2	18,9	90.092,9	-17,7	-89.907	6,48	0,21

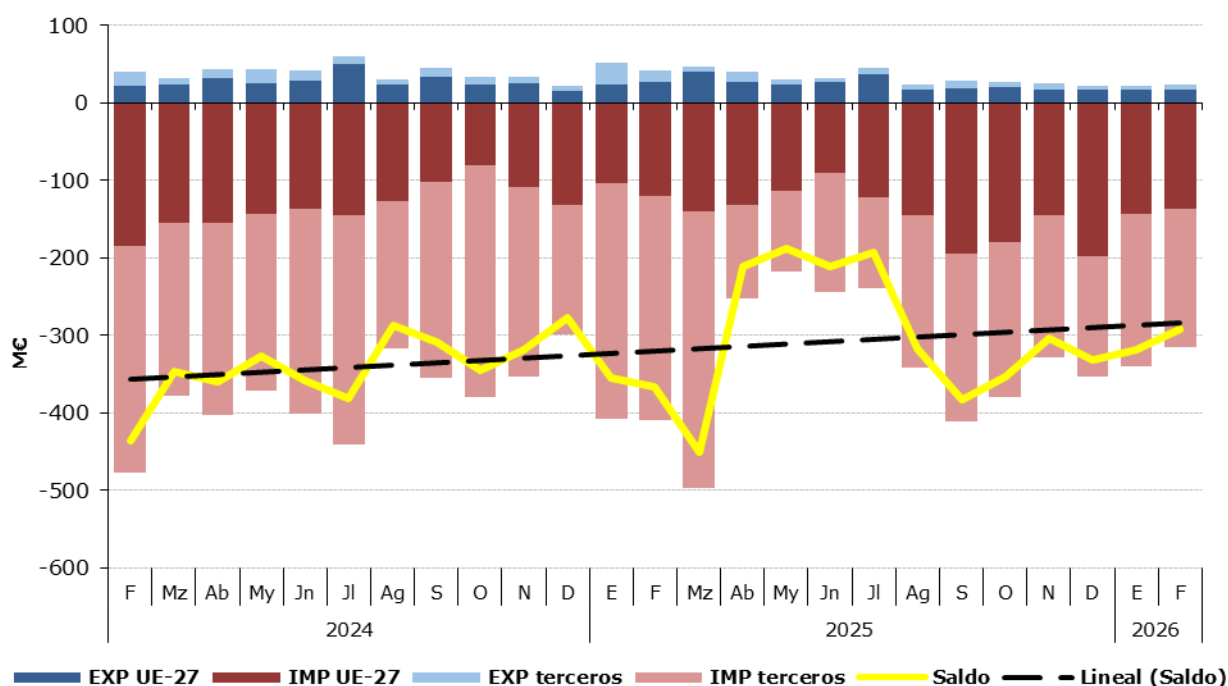
Gráfico 26.
Distribución de las exportaciones e importaciones del Grupo Cereales por subgrupos
 Febrero de 2026



Tabla 53.

Evolución del comercio exterior Subgrupo Maíz (1005)

Febrero de 2024, 2025 y 2026

Exportación	febrero 2024	febrero 2025	febrero 2026	% var 26/25	Importación	febrero 2024	febrero 2025	febrero 2026	% var 26/25
Valor (M€)	14,71	11,70	7,86	-32,9%	Valor (M€)	225,85	232,51	181,32	-22,0%
Volumen (t)	13.665	10.244	10.967	7,1%	Volumen (t)	1.033.619	960.991	804.778	-16,3%
Precio Medio €/kg	1,08	1,14	0,72	-37,3%	Precio Medio €/kg	0,22	0,24	0,23	-6,9%

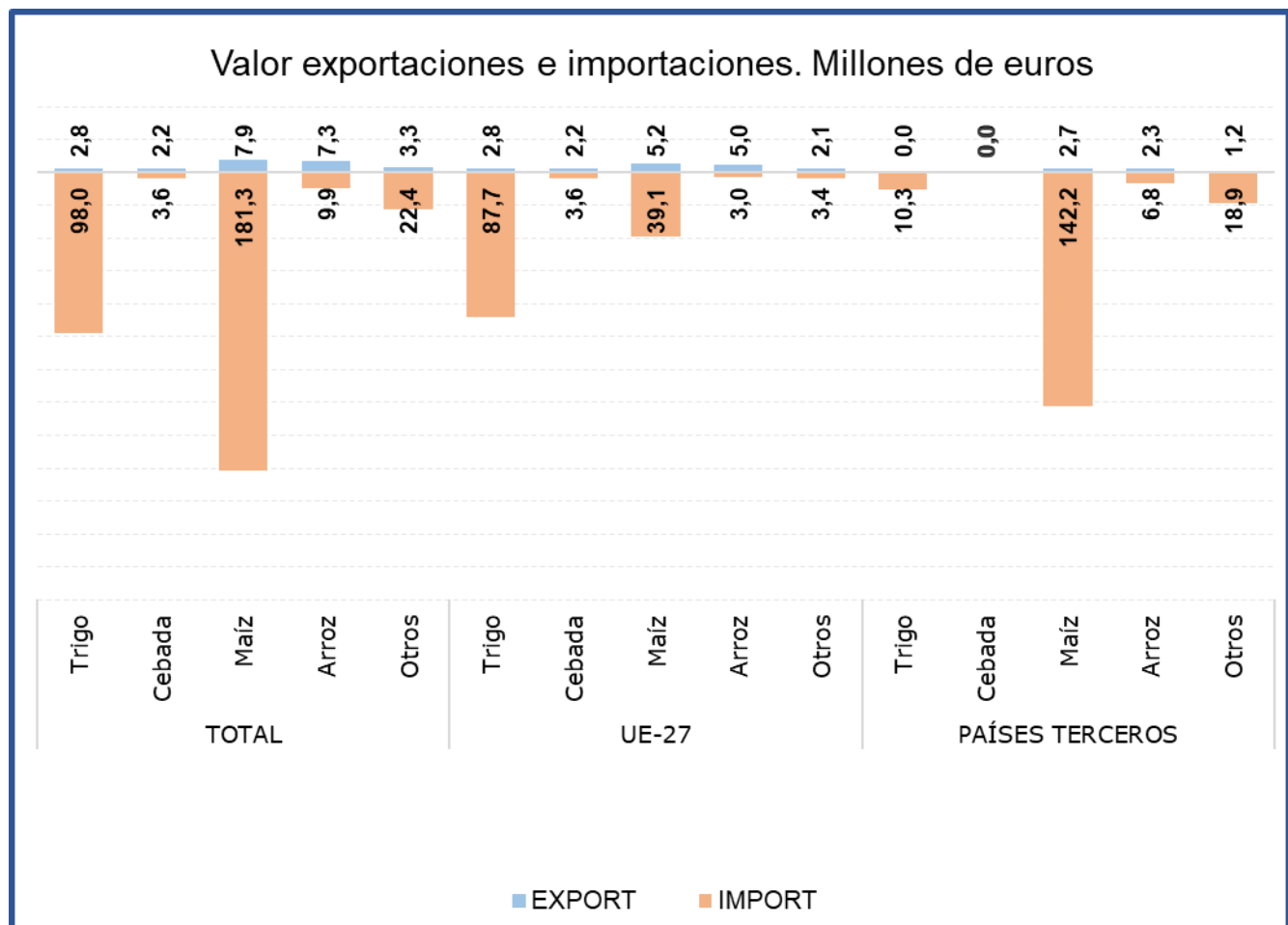
Saldo (€/kg)	-211,14	-220,81	-173,46	21,4%
---------------------	---------	---------	---------	-------

% Export/ Export totales 34%
 % Import/ Import totales 58%

Tabla 54.

Evolución del comercio exterior Subgrupo Trigo (1001)

Febrero de 2024, 2025 y 2026

Exportación	febrero 2024	febrero 2025	febrero 2026	% var 26/25	Importación	febrero 2024	febrero 2025	febrero 2026	% var 26/25
Valor (M€)	11,45	12,66	2,79	-78,0%	Valor (M€)	176,19	122,40	97,96	-20,0%
Volumen (t)	29.105	34.495	10.964	-68,2%	Volumen (t)	765.438	480.282	461.124	-4,0%
Precio Medio €/kg	0,39	0,37	0,25	-30,8%	Precio Medio €/kg	0,23	0,25	0,21	-16,6%

Saldo (€/kg)	-164,74	-109,74	-95,17	13,3%
---------------------	---------	---------	--------	-------

% Export/ Export totales 12%
 % Import/ Import totales 31%

Tabla 55.

Evolución del comercio exterior Subgrupo Arroz (1006)

Febrero de 2024, 2025 y 2026

Exportación	febrero 2024	febrero 2025	febrero 2026	% var 26/25	Importación	febrero 2024	febrero 2025	febrero 2026	% var 26/25
Valor (M€)	12,97	13,53	7,27	-46,3%	Valor (M€)	14,62	15,47	9,85	-36,3%
Volumen (t)	12.202	14.980	8.158	-45,5%	Volumen (t)	18.852	19.222	15.289	-20,5%
Precio Medio €/kg	1,06	0,90	0,89	-1,4%	Precio Medio €/kg	0,78	0,80	0,64	-20,0%

Saldo (€/kg)	-1,66	-1,94	-2,58	-32,9%
---------------------	-------	-------	-------	--------

% Export/ Export totales 31%
 % Import/ Import totales 3%

Tabla 56.

Evolución del comercio exterior Subgrupo Cebada (1003)

Febrero de 2024, 2025 y 2026

Exportación	febrero 2024	febrero 2025	febrero 2026	% var 26/25	Importación	febrero 2024	febrero 2025	febrero 2026	% var 26/25
Valor (M€)	0,39	1,76	2,24	27,4%	Valor (M€)	39,27	24,83	3,63	-85,4%
Volumen (t)	1.121	6.463	8.213	27,1%	Volumen (t)	184.097	106.354	15.704	-85,2%
Precio Medio €/kg	0,35	0,27	0,27	0,2%	Precio Medio €/kg	0,21	0,23	0,23	-0,9%

Saldo (€/kg)	-38,88	-23,07	-1,39	94,0%
---------------------	--------	--------	-------	-------

% Export/ Export totales 10%
 % Import/ Import totales 1%

Gráfico 27.

Aportación a las exportaciones e importaciones de los subgrupos del Grupo Cereales (%)

Febrero de 2026

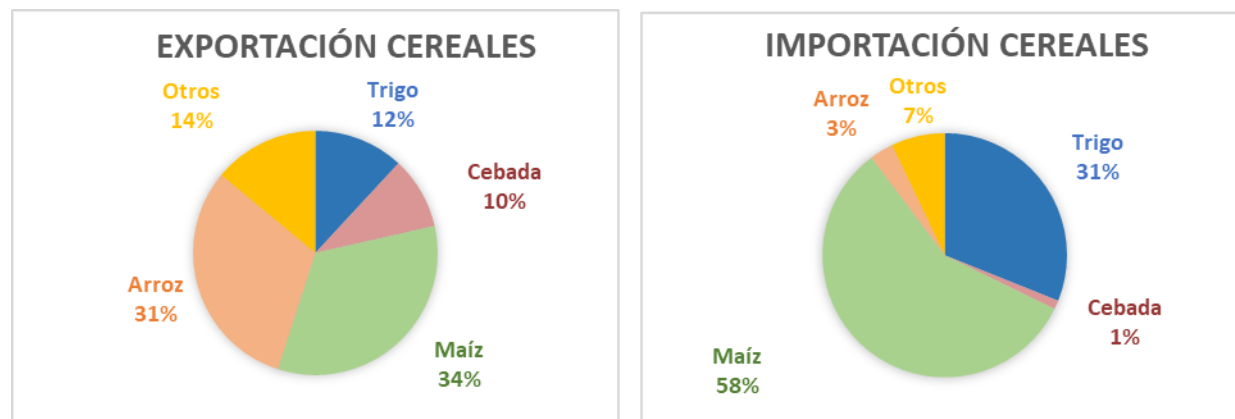

Semillas Oleaginosas, Plantas Industriales y Forrajes (12)

En este grupo se analizan los productos comprendidos en el capítulo 12 del TARIC, correspondiente a Semillas y frutos oleaginosos, semillas y frutos diversos, plantas industriales o medicinales; paja y forraje.

El grupo **Semillas Oleaginosas, Plantas Industriales y Forrajes** tiene carácter importador y tendencia marcadamente creciente.

Gráfico 28.

Evolución del comercio exterior grupo Semillas Oleaginosas, Plantas Industriales y Forrajes
Años 2024, 2025 y 2026. M€



Tabla 57.

Variación Interanual del grupo Semillas Oleaginosas, Plantas Industriales y Forrajes
Febrero 2026

Semillas oleaginosas (12)		M€			t		€/kg	
		febrero 2026	(%) Sobre Total	Var. febrero 2026/2025	febrero 2026	Var. febrero 2026/2025	febrero 2026	Var. febrero 2026/2025
EXP	Total	74,52		-17,3%	135.171	-20,6%	0,55	4,1%
	UE-27	36,99	50%	-17,9%	50.321	-9,0%	0,74	-9,8%
	PPTT	37,53	50%	-16,7%	84.850	-26,2%	0,44	12,9%
IMP	Total	219,86		37,5%	356.393	66,7%	0,62	-17,5%
	UE-27	71,51	33%	19,5%	53.076	8,8%	1,35	9,9%
	PPTT	148,35	67%	48,2%	303.317	83,9%	0,49	-19,4%
Saldo		-145,34		-108,2%	-221.222	-407,8%		

Tabla 58.

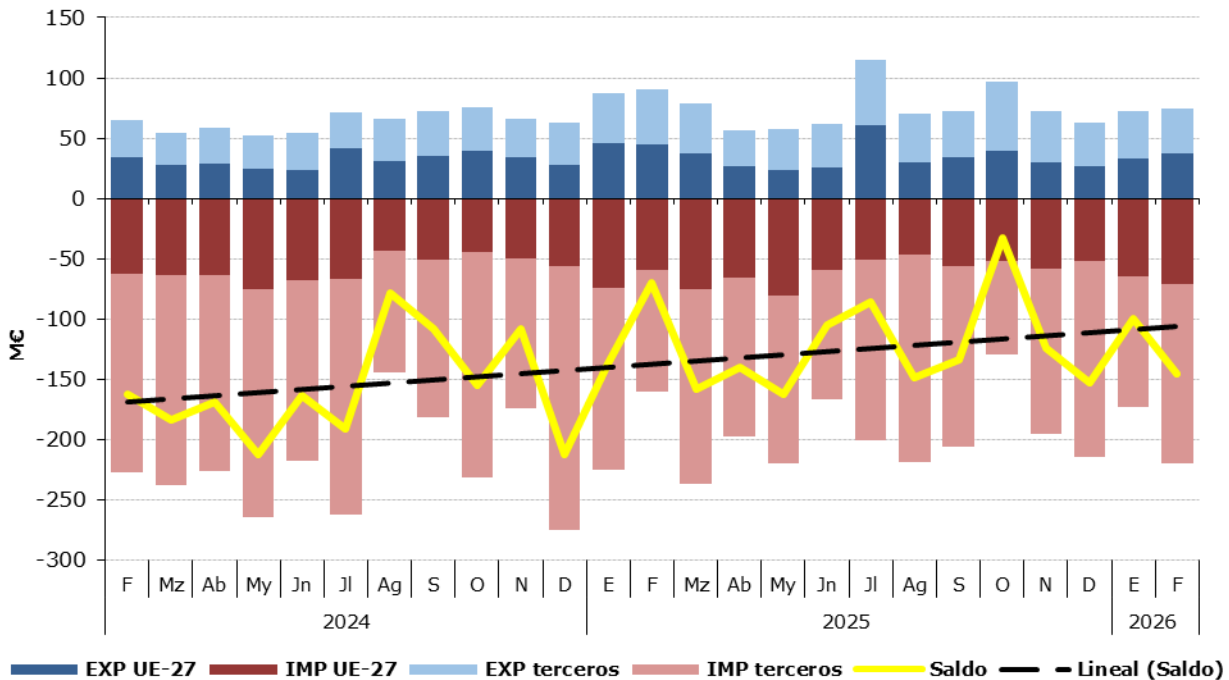
Distribución del comercio exterior grupo Semillas Oleaginosas, Plantas Industriales y Forrajes

Total, UE y Países Terceros.

Febrero de 2026

FEBRERO 2026		Exportaciones		Importaciones		Saldo (Exp-Imp)		Precio Medio (€/kg)	
		Valor M€	Peso t	Valor M€	Peso t	Valor M€	Peso t	Exportado	Importado
TOTAL	SEMILLAS OLEAGINOSAS	74,5	135.171	219,9	356.393	-145,3	-221.222	0,55	0,62
	Habas de Soja	0,2	263	111,4	285.997	-111,3	-285.734	0,62	0,39
	Semillas de Girasol	17,6	3.130	34,2	36.408	-16,6	-33.278	5,63	0,94
	Forrajes	12,7	52.285	0,4	1.859	12,3	50.426	0,24	0,22
	Otros	44,0	79.492,7	73,8	32.128,8	-29,8	47.364	0,55	2,30
UE-27	SEMILLAS OLEAGINOSAS	37,0	50.321	71,5	53.076	-34,5	-2.756	0,74	1,35
	Habas de Soja	0,2	261	0,7	1.183	-0,5	-922	0,60	0,57
	Semillas de Girasol	6,4	2.136	23,7	29.555	-17,3	-27.420	2,99	0,80
	Forrajes	1,6	6.939	0,4	1.859	1,2	5.080	0,23	0,22
	Otros	28,8	40.984,5	46,7	20.479,0	-17,9	20.506	0,70	2,28
PAÍSES TERCEROS	SEMILLAS OLEAGINOSAS	37,5	84.850	148,4	303.317	-110,8	-218.467	0,44	0,49
	Habas de Soja	0,0	2	110,7	284.814	-110,7	-284.812	2,48	0,39
	Semillas de Girasol	11,2	994	10,5	6.853	0,7	-5.858	11,29	1,54
	Forrajes	11,1	45.345	0,0	0	11,1	45.345	0,25	5,34
	Otros	15,2	38.508,1	27,1	11.649,8	-11,9	26.858	0,39	2,32

Gráfico 29.

Distribución de las exportaciones e importaciones del Grupo Semillas Oleaginosas, Plantas Industriales y Forrajes por subgrupos

Febrero de 2026



Tabla 59.

Evolución del comercio exterior Subgrupo Habas de Soja (1201)

Febrero de 2024, 2025 y 2026

Exportación	febrero 2024	febrero 2025	febrero 2026	%var 26/25	Importación	febrero 2024	febrero 2025	febrero 2026	%var 26/25
Valor (M€)	0,26	6,86	0,16	-97,6%	Valor (M€)	117,99	64,13	111,42	73,7%
Volumen (t)	100	15.157	263	-98,3%	Volumen (t)	250.248	153.227	285.997	86,6%
Precio Medio €/kg	2,64	0,45	0,62	36,5%	Precio Medio €/kg	0,47	0,42	0,39	-6,9%

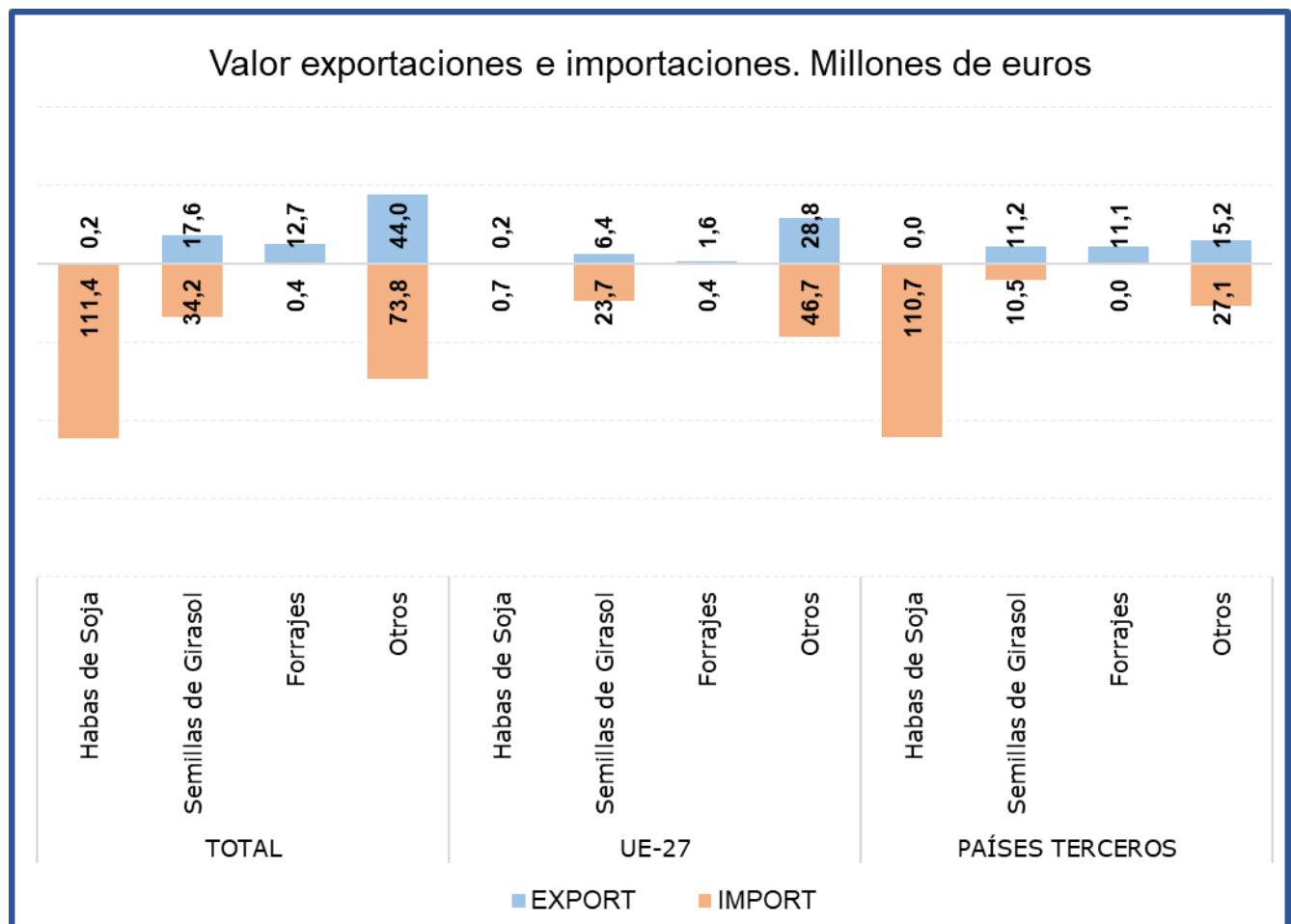
Saldo (€/kg)	-117,72	-57,27	-111,26	-94,3%
---------------------	---------	--------	---------	--------

% Export/ Export totales 0%
 % Import/ Import totales 51%

Tabla 60.

Evolución del comercio exterior Subgrupo Semillas de Girasol (1206)

Febrero de 2024, 2025 y 2026

Exportación	febrero 2024	febrero 2025	febrero 2026	%var 26/25	Importación	febrero 2024	febrero 2025	febrero 2026	%var 26/25
Valor (M€)	13,99	21,83	17,62	-19,3%	Valor (M€)	32,21	23,11	34,21	48,0%
Volumen (t)	1.761	4.798	3.130	-34,8%	Volumen (t)	40.010	20.277	36.408	79,6%
Precio Medio €/kg	7,95	4,55	5,63	23,7%	Precio Medio €/kg	0,80	1,14	0,94	-17,6%

Saldo (€/kg)	-18,21	-1,28	-16,59	-1196,0%
---------------------	--------	-------	--------	----------

% Export/ Export totales 24%
 % Import/ Import totales 16%

Tabla 61.

Evolución del comercio exterior Subgrupo Forrajes (1214)

Febrero de 2024, 2025 y 2026

Exportación	febrero 2024	febrero 2025	febrero 2026	%var 26/25	Importación	febrero 2024	febrero 2025	febrero 2026	%var 26/25
Valor (M€)	11,62	18,65	12,74	-31,7%	Valor (M€)	0,89	0,45	0,42	-7,2%
Volumen (t)	42.322	78.772	52.285	-33,6%	Volumen (t)	3.086	1.651	1.859	12,6%
Precio Medio €/kg	0,27	0,24	0,24	2,9%	Precio Medio €/kg	0,29	0,27	0,22	-17,5%

Saldo (€/kg)	10,72	18,20	12,32	-32,3%
---------------------	-------	-------	-------	--------

% Export/ Export totales 17%
 % Import/ Import totales 0%

Gráfico 30.

Aportación a las exportaciones e importaciones de los subgrupos del Grupo Semillas Oleaginosas, Plantas Industriales y Forrajes (%)

Febrero de 2026

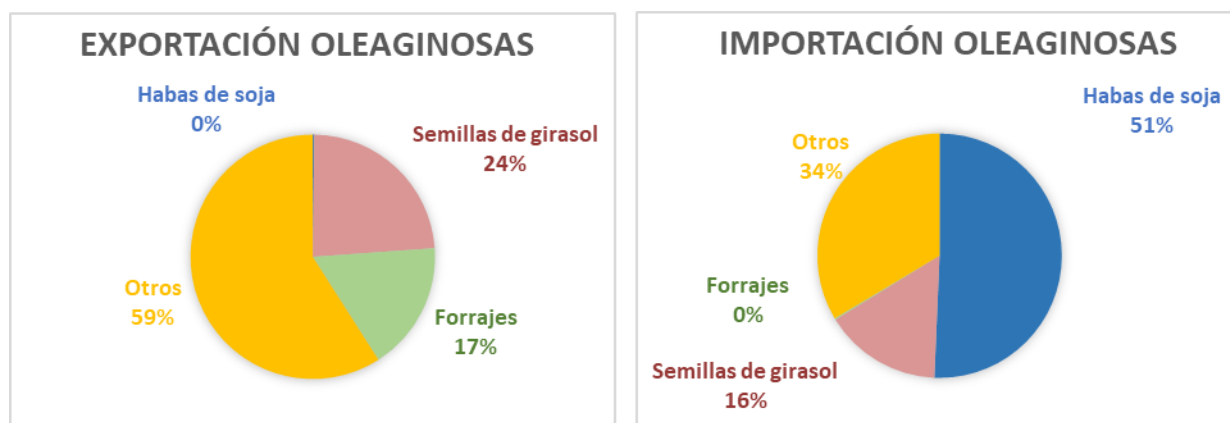

Aceites y grasas (15)

En este grupo se analizan los productos comprendidos en el capítulo 15 del TARIC, correspondiente a Grasas y aceites animales o vegetales, productos de su desdoblamiento; grasas alimenticias elaboradas; ceras de origen animal o vegetal.

El grupo **Aceites y Grasas**, tiene un carácter marcadamente exportador con tendencia decreciente en los últimos años.

Gráfico 31.

Evolución del comercio exterior grupo Aceites y Grasas

Años 2024, 2025 y 2026. M€



Tabla 62.

Variación Interanual del grupo Aceites y Grasas

Febrero 2026

Aceites y grasas (15)		M€			t		€/kg	
		febrero 2026	(%) Sobre Total	Var. febrero 2026/2025	febrero 2026	Var. febrero 2026/2025	febrero 2026	Var. febrero 2026/2025
EXP	Total	635,05		-1,7%	226.658	8,3%	2,80	-9,2%
	UE-27	371,05	58%	4,2%	134.166	9,8%	2,77	-5,1%
	PPTT	264,00	42%	-8,9%	92.493	6,1%	2,85	-14,2%
IMP	Total	515,89		28,7%	384.909	35,1%	1,34	-4,7%
	UE-27	208,19	40%	34,6%	146.900	43,0%	1,42	-5,9%
	PPTT	307,70	60%	25,0%	238.009	30,7%	1,29	-4,4%
Saldo		119,16		-51,4%	-158.251	-109,6%		

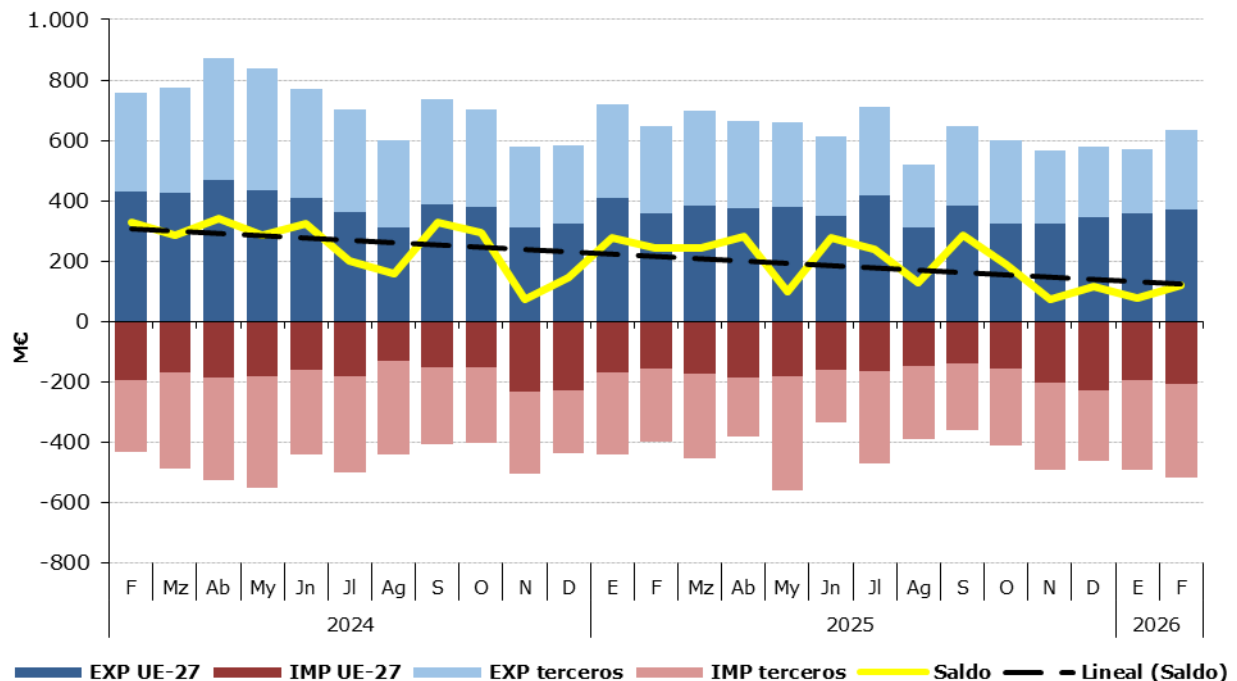
Tabla 63.

Distribución del comercio exterior grupo Aceites y Grasas

Total, UE y Países Terceros.

Febrero de 2026

	FEBRERO 2026	Exportaciones		Importaciones		Saldo (Exp-Imp)		Precio Medio (€/kg)	
		Valor M€	Peso t	Valor M€	Peso t	Valor M€	Peso t	Exportado	Importado
TOTAL	ACEITES Y GRASAS	635,1	226.658	515,9	384.909	119,2	-158.251	2,80	1,34
	Aceites de Oliva	406,5	88.822	74,8	20.896	331,7	67.926	4,58	3,58
	Aceites de Palma	5,3	3.254	39,8	37.296	-34,5	-34.042	1,63	1,07
	Aceites de Girasol	20,5	13.028	124,9	98.232	-104,3	-85.204	1,58	1,27
	Otros	202,7	121.554,8	276,5	228.485,0	-73,8	-106.930	1,67	1,21
UE-27	ACEITES Y GRASAS	371,1	134.166	208,2	146.900	162,9	-12.735	2,77	1,42
	Aceites de Oliva	240,1	56.002	38,3	10.146	201,8	45.856	4,29	3,78
	Aceites de Palma	4,8	3.039	4,1	2.612	0,7	427	1,59	1,58
	Aceites de Girasol	12,5	8.254	51,6	38.282	-39,1	-30.029	1,51	1,35
	Otros	113,6	66.870,5	114,2	95.859,8	-0,6	-28.989	1,70	1,19
PAÍSES TERCEROS	ACEITES Y GRASAS	264,0	92.493	307,7	238.009	-43,7	-145.516	2,85	1,29
	Aceites de Oliva	166,4	32.819	36,5	10.750	129,9	22.069	5,07	3,39
	Aceites de Palma	0,5	215	35,6	34.684	-35,2	-34.469	2,27	1,03
	Aceites de Girasol	8,1	4.775	73,3	59.950	-65,2	-55.175	1,69	1,22
	Otros	89,1	54.684,3	162,3	132.625,2	-73,2	-77.941	1,63	1,22

Gráfico 32.

Distribución de las exportaciones e importaciones del Grupo Aceites por subgrupos

Febrero de 2026



Tabla 64.

Evolución del comercio exterior Subgrupo Aceite de Oliva (1509)

Febrero de 2024, 2025 y 2026

Exportación	febrero 2024	febrero 2025	febrero 2026	%var 26/25	Importación	febrero 2024	febrero 2025	febrero 2026	%var 26/25
Valor (M€)	560,10	448,66	406,50	-9,4%	Valor (M€)	136,99	74,49	74,79	0,4%
Volumen (t)	65.173	90.521	88.822	-1,9%	Volumen (t)	20.513	19.042	20.896	9,7%
Precio Medio €/kg	8,59	4,96	4,58	-7,7%	Precio Medio €/kg	6,68	3,91	3,58	-8,5%

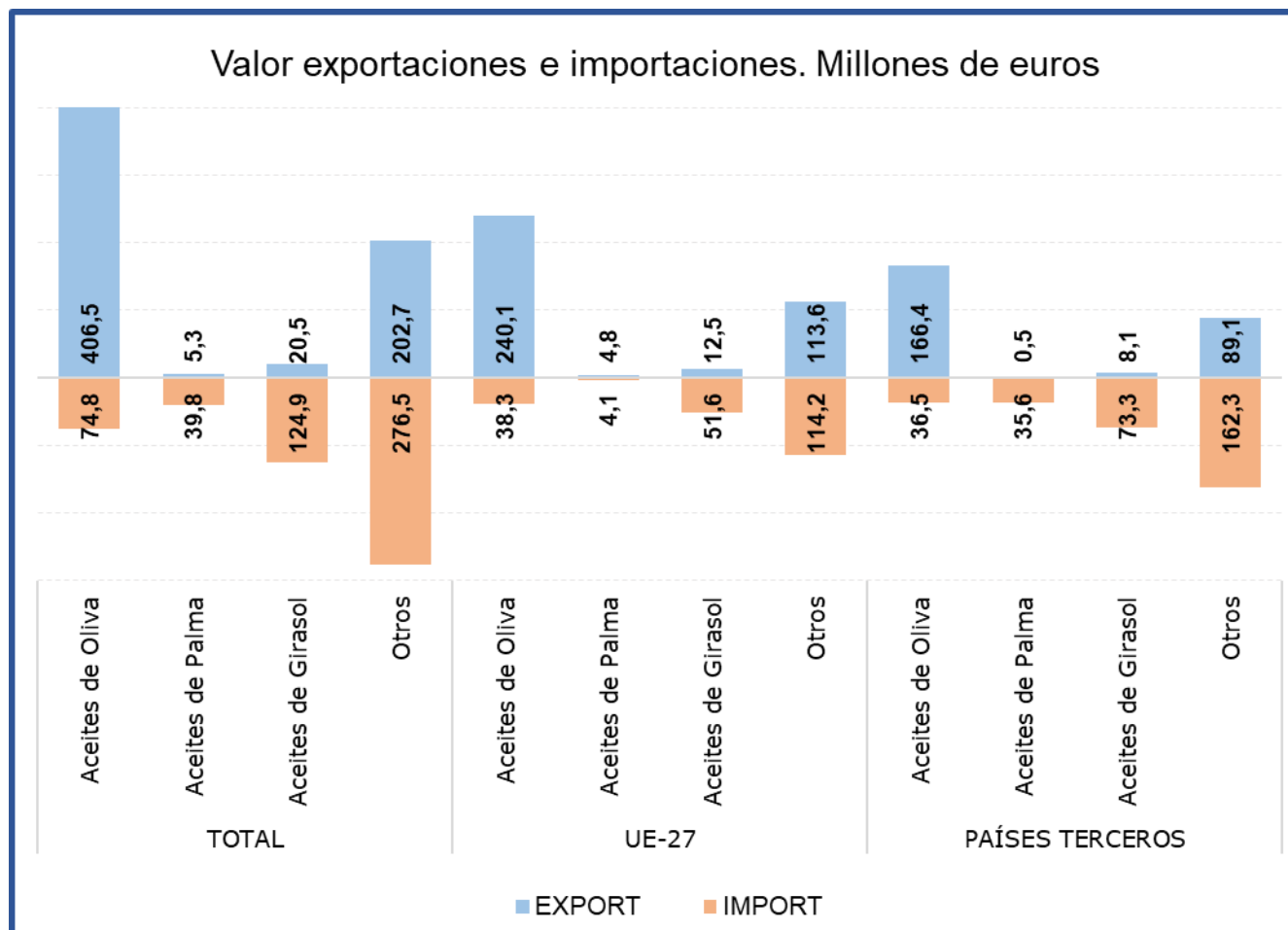
Saldo (€/kg)	423,11	374,17	331,71	-11,3%
--------------	--------	--------	--------	--------

% Export/ Export totales 64%
 % Import/ Import totales 14%

Tabla 65.

Evolución del comercio exterior Subgrupo Aceite de Palma (1511)

Febrero de 2024, 2025 y 2026

Exportación	febrero 2024	febrero 2025	febrero 2026	%var 26/25	Importación	febrero 2024	febrero 2025	febrero 2026	%var 26/25
Valor (M€)	13,48	10,67	5,31	-50,2%	Valor (M€)	41,07	45,07	39,77	-11,8%
Volumen (t)	9.723	7.054	3.254	-53,9%	Volumen (t)	44.385	34.809	37.296	7,1%
Precio Medio €/kg	1,39	1,51	1,63	8,0%	Precio Medio €/kg	0,93	1,29	1,07	-17,7%

Saldo (€/kg)	-27,59	-34,41	-34,45	-0,1%
--------------	--------	--------	--------	-------

% Export/ Export totales 1%
 % Import/ Import totales 8%

Tabla 66.

Evolución del comercio exterior Subgrupo Aceite de Girasol (1512)

Febrero de 2024, 2025 y 2026

Exportación	febrero 2024	febrero 2025	febrero 2026	%var 26/25	Importación	febrero 2024	febrero 2025	febrero 2026	%var 26/25
Valor (M€)	24,36	32,38	20,54	-36,6%	Valor (M€)	86,61	50,46	124,87	147,5%
Volumen (t)	17.427	20.527	13.028	-36,5%	Volumen (t)	96.374	41.422	98.232	137,1%
Precio Medio €/kg	1,40	1,58	1,58	-0,1%	Precio Medio €/kg	0,90	1,22	1,27	4,4%

Saldo (€/kg)	-62,25	-18,07	-104,32	-477,3%
--------------	--------	--------	---------	---------

% Export/ Export totales 3%
 % Import/ Import totales 24%

Gráfico 33.

Aportación a las exportaciones e importaciones de los subgrupos del Grupo Aceites y Grasas (%)

Febrero de 2026

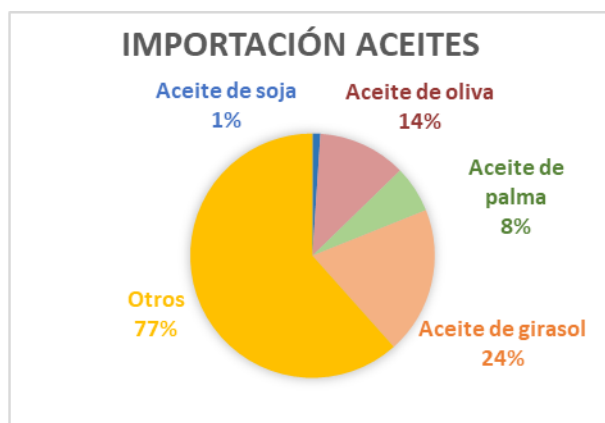
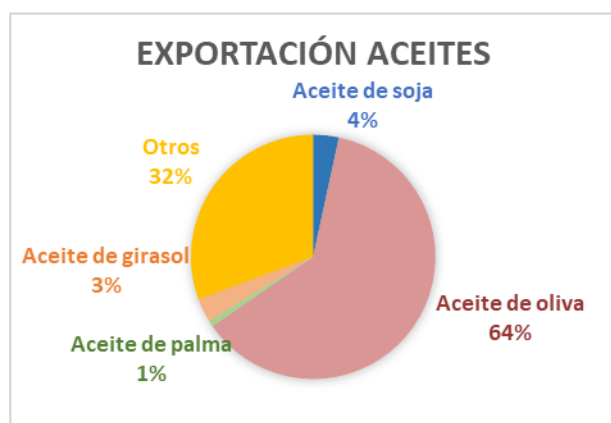

Preparaciones de carne y pescado (16)

En este grupo se analizan los productos comprendidos en el capítulo 16 del TARIC, correspondiente a Preparaciones de carne, de pescado o de crustáceos, de moluscos o de otros invertebrados acuáticos.

El grupo **Preparaciones de carne y pescado** tiene carácter exportador con tendencia suavemente decreciente.

Gráfico 34
Evolución del comercio exterior grupo Preparaciones de carne y pescado
Años 2024, 2025 y 2026. M€



Tabla 67.
Variación Interanual del grupo Preparaciones de carne y pescado
Febrero 2026

Preparaciones de C. y P. (16)		M€			t		€/kg	
		febrero 2026	(%) Sobre Total	Var. febrero 2026/2025	febrero 2026	Var. febrero 2026/2025	febrero 2026	Var. febrero 2026/2025
EXP	Total	201,41		-5,0%	31.817	-5,7%	6,33	0,7%
	UE-27	157,90	78%	-1,8%	25.637	-4,3%	6,16	2,7%
	PPTT	43,51	22%	-15,0%	6.180	-10,8%	7,04	-4,7%
IMP	Total	127,77		-10,8%	26.096	-13,9%	4,90	3,7%
	UE-27	59,65	47%	-3,8%	11.259	-21,0%	5,30	21,8%
	PPTT	68,12	53%	-16,0%	14.836	-7,6%	4,59	-9,2%
Saldo		73,64		7,1%	5.722	67,5%		

Tabla 68.

Distribución del comercio exterior grupo Preparaciones de carne y pescado

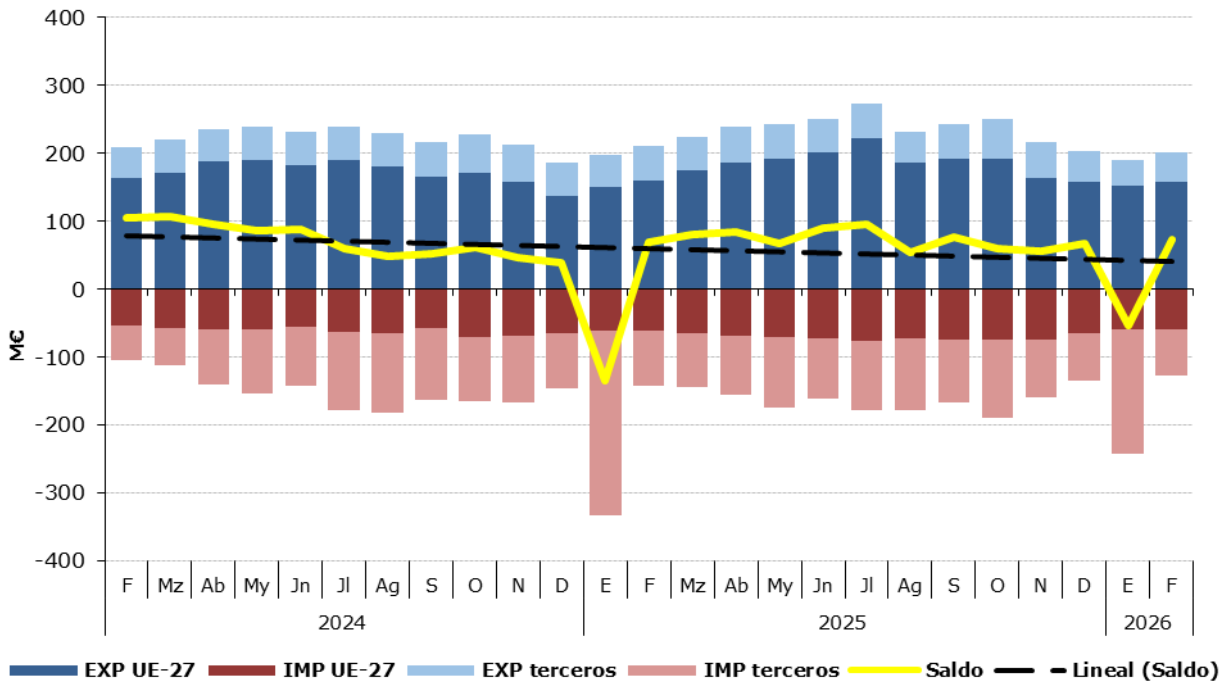
Total, UE y Países Terceros.

Febrero de 2026

	FEBRERO 2026	Exportaciones		Importaciones		Saldo (Exp-Imp)		Precio Medio (€/kg)	
		Valor M€	Peso t	Valor M€	Peso t	Valor M€	Peso t	Exportado	Importado
		TOTAL	PREPARACIONES DE CARNE Y PESCADO	201,4	31.817	127,8	26.096	73,6	5.722
	Embutidos de carne	50,1	6.853	12,0	2.990	38,2	3.863	7,31	4,00
	Preparaciones y conservas de pescado	89,8	13.116	74,8	14.490	14,9	-1.374	6,85	5,17
	Crustáceos y moluscos preparados o conservados	27,6	4.947	13,2	3.347	14,3	1.601	5,58	3,96
	Otros	33,9	6.901,3	27,7	5.269,2	6,2	1.632	4,91	5,26
UE-27	PREPARACIONES DE CARNE Y PESCADO	157,9	25.637	59,6	11.259	98,3	14.378	6,16	5,30
	Embutidos de carne	37,7	4.976	11,9	2.971	25,8	2.004	7,57	4,00
	Preparaciones y conservas de pescado	76,5	11.704	19,4	3.109	57,1	8.595	6,54	6,24
	Crustáceos y moluscos preparados o conservados	20,0	4.072	2,8	379	17,2	3.693	4,92	7,38
	Otros	23,7	4.885,7	25,6	4.800,4	-1,9	85	4,85	5,33
PAÍSES TERCEROS	PREPARACIONES DE CARNE Y PESCADO	43,5	6.180	68,1	14.836	-24,6	-8.656	7,04	4,59
	Embutidos de carne	12,5	1.877	0,1	18	12,4	1.858	6,63	4,66
	Preparaciones y conservas de pescado	13,3	1.412	55,4	11.381	-42,2	-9.969	9,40	4,87
	Crustáceos y moluscos preparados o conservados	7,6	875	10,4	2.967	-2,9	-2.092	8,65	3,52
	Otros	10,2	2.015,6	2,1	468,8	8,1	1.547	5,06	4,58

Gráfico 35.

Distribución de las exportaciones e importaciones del Grupo Preparaciones de carne y pescado por subgrupos

Febrero de 2026



Tabla 69.

Evolución del comercio exterior Subgrupo Embutidos de carne (1601)

Febrero de 2024, 2025 y 2026

Exportación	febrero 2024	febrero 2025	febrero 2026	%var 26/25	Importación	febrero 2024	febrero 2025	febrero 2026	%var 26/25
Valor (M€)	50,90	53,42	50,13	-6,2%	Valor (M€)	9,65	11,45	11,96	4,5%
Volumen (t)	6.690	7.070	6.853	-3,1%	Volumen (t)	2.015	3.154	2.990	-5,2%
Precio Medio €/kg	7,61	7,56	7,31	-3,2%	Precio Medio €/kg	4,79	3,63	4,00	10,2%

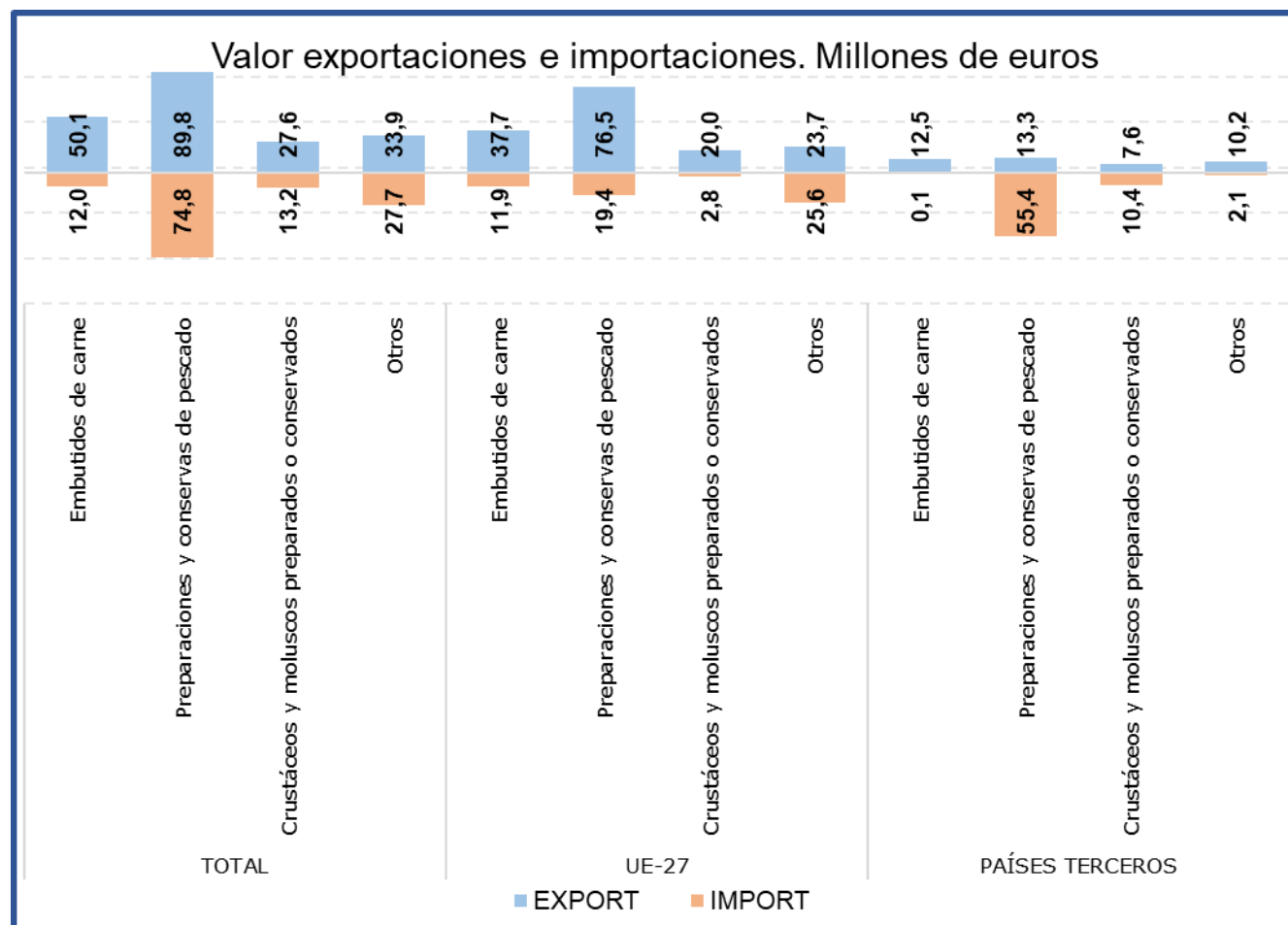
Saldo (€/kg)	41,24	41,97	38,16	-9,1%
---------------------	-------	-------	-------	-------

% Export/ Export totales **25%**
 % Import/ Import totales **9%**

Tabla 70.

Evolución del comercio exterior Subgrupo Preparaciones y conservas de pescado (1604)

Febrero de 2024, 2025 y 2026

Exportación	febrero 2024	febrero 2025	febrero 2026	%var 26/25	Importación	febrero 2024	febrero 2025	febrero 2026	%var 26/25
Valor (M€)	93,07	97,59	89,79	-8,0%	Valor (M€)	58,41	85,63	74,84	-12,6%
Volumen (t)	12.764	15.151	13.116	-13,4%	Volumen (t)	10.346	16.058	14.490	-9,8%
Precio Medio €/kg	7,29	6,44	6,85	6,3%	Precio Medio €/kg	5,65	5,33	5,17	-3,1%

Saldo (€/kg)	34,66	11,96	14,94	25,0%
---------------------	-------	-------	-------	-------

% Export/ Export totales **45%**
 % Import/ Import totales **59%**

Tabla 71.

Evolución del comercio exterior Subgrupo Crustáceos y moluscos preparados o conservados (1605)

Febrero de 2024, 2025 y 2026

Exportación	febrero 2024	febrero 2025	febrero 2026	%var 26/25	Importación	febrero 2024	febrero 2025	febrero 2026	%var 26/25
Valor (M€)	26,94	27,67	27,59	-0,3%	Valor (M€)	10,71	16,40	13,25	-19,2%
Volumen (t)	5.076	4.551	4.947	8,7%	Volumen (t)	3.769	3.890	3.347	-14,0%
Precio Medio €/kg	5,31	6,08	5,58	-8,3%	Precio Medio €/kg	2,84	4,22	3,96	-6,1%

Saldo (€/kg)	16,24	11,27	14,34	27,2%
---------------------	-------	-------	-------	-------

% Export/ Export totales **14%**
 % Import/ Import totales **10%**

Gráfico 36.

Aportación a las exportaciones e importaciones de los subgrupos del Grupo Preparaciones de carne y pescado (%)

Febrero de 2026

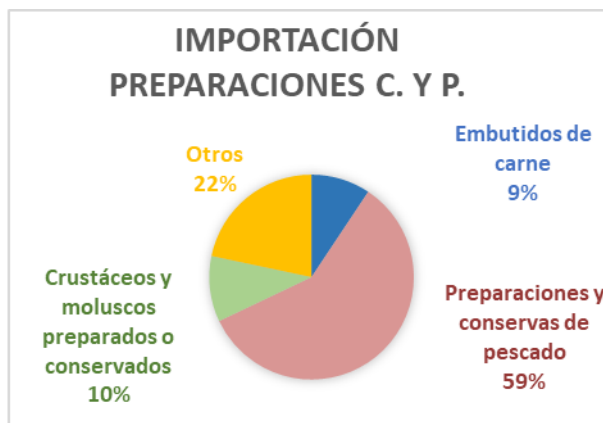

Bebidas (22)

En este grupo se analizan los productos comprendidos en el capítulo 22 del TARIC, correspondiente a Bebidas, líquidos alcohólicos y vinagre.

El grupo **Bebidas** tiene un carácter claramente exportador con tendencia a la estabilidad.

Gráfico 37
Evolución del comercio exterior grupo Bebidas
 Años 2024, 2025 y 2026. M€



Tabla 72.
Variación Interanual del grupo Bebidas
 Febrero 2026

Bebidas (22)		M€			t		€/kg	
		febrero 2026	(%) Sobre Total	Var. febrero 2026/2025	febrero 2026	Var. febrero 2026/2025	febrero 2026	Var. febrero 2026/2025
EXP	Total	426,50		-6,0%	313.719	-9,7%	1,36	4,1%
	UE-27	213,26	50%	-9,7%	198.049	-11,4%	1,08	2,0%
	PPTT	213,24	50%	-1,9%	115.671	-6,4%	1,84	4,8%
IMP	Total	176,25		-6,9%	105.620	-11,9%	1,67	5,7%
	UE-27	118,37	67%	3,3%	79.861	-3,7%	1,48	7,3%
	PPTT	57,88	33%	-22,4%	25.759	-30,1%	2,25	11,0%
Saldo		250,25		-5,3%	208.099	-8,5%		

Tabla 73.

Distribución del comercio exterior grupo Bebidas

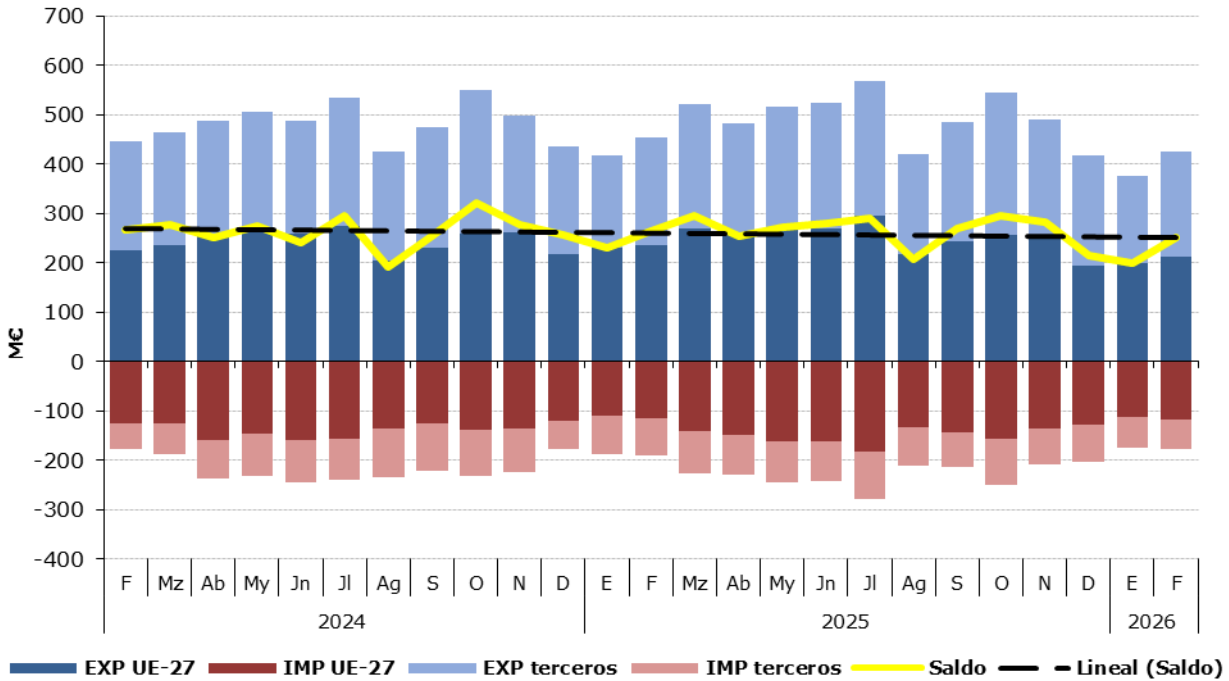
Total, UE y Países Terceros.

Febrero de 2026

	FEBRERO 2026	Exportaciones		Importaciones		Saldo (Exp-Imp)		Precio Medio (€/kg)	
		Valor M€	Peso t	Valor M€	Peso t	Valor M€	Peso t	Exportado	Importado
TOTAL	BEBIDAS	426,5	313.719	176,3	105.620	250,2	208.099	1,36	1,67
	Bebidas refrescantes	58,4	67.877	38,7	25.791	19,7	42.086	0,86	1,50
	Vinos	215,7	142.186	22,1	8.773	193,6	133.413	1,52	2,51
	Bebidas espirituosas	77,2	22.511	69,0	14.214	8,2	8.297	3,43	4,86
	Otros	75,2	81.144,1	46,4	56.842,4	28,8	24.302	0,93	0,82
UE-27	BEBIDAS	213,3	198.049	118,4	79.861	94,9	118.188	1,08	1,48
	Bebidas refrescantes	30,6	33.495	36,7	23.953	-6,0	9.541	0,92	1,53
	Vinos	106,7	106.294	18,6	4.053	88,1	102.241	1,00	4,59
	Bebidas espirituosas	29,2	5.389	25,2	5.622	4,0	-234	5,42	4,47
	Otros	46,7	52.870,8	37,9	46.232,2	8,8	6.639	0,88	0,82
PAÍSES TERCEROS	BEBIDAS	213,2	115.671	57,9	25.759	155,4	89.911	1,84	2,25
	Bebidas refrescantes	27,8	34.383	2,1	1.837	25,7	32.545	0,81	1,13
	Vinos	109,0	35.892	3,4	4.720	105,5	31.172	3,04	0,73
	Bebidas espirituosas	48,0	17.122	43,9	8.592	4,1	8.531	2,80	5,11
	Otros	28,5	28.273,3	8,5	10.610,2	20,0	17.663	1,01	0,80

Gráfico 38.

Distribución de las exportaciones e importaciones del Grupo Bebidas por subgrupos

Febrero de 2026



Tabla 74.

Evolución del comercio exterior Subgrupo Vinos y Mostos (2204)

Febrero de 2024, 2025 y 2026

Exportación	febrero 2024	febrero 2025	febrero 2026	%var 26/25	Importación	febrero 2024	febrero 2025	febrero 2026	%var 26/25
Valor (M€)	263,28	236,21	215,70	-8,7%	Valor (M€)	18,88	19,22	22,06	14,8%
Volumen (t)	191.516	177.648	142.186	-20,0%	Volumen (t)	3.894	6.033	8.773	45,4%
Precio Medio €/kg	1,37	1,33	1,52	14,1%	Precio Medio €/kg	4,85	3,19	2,51	-21,1%

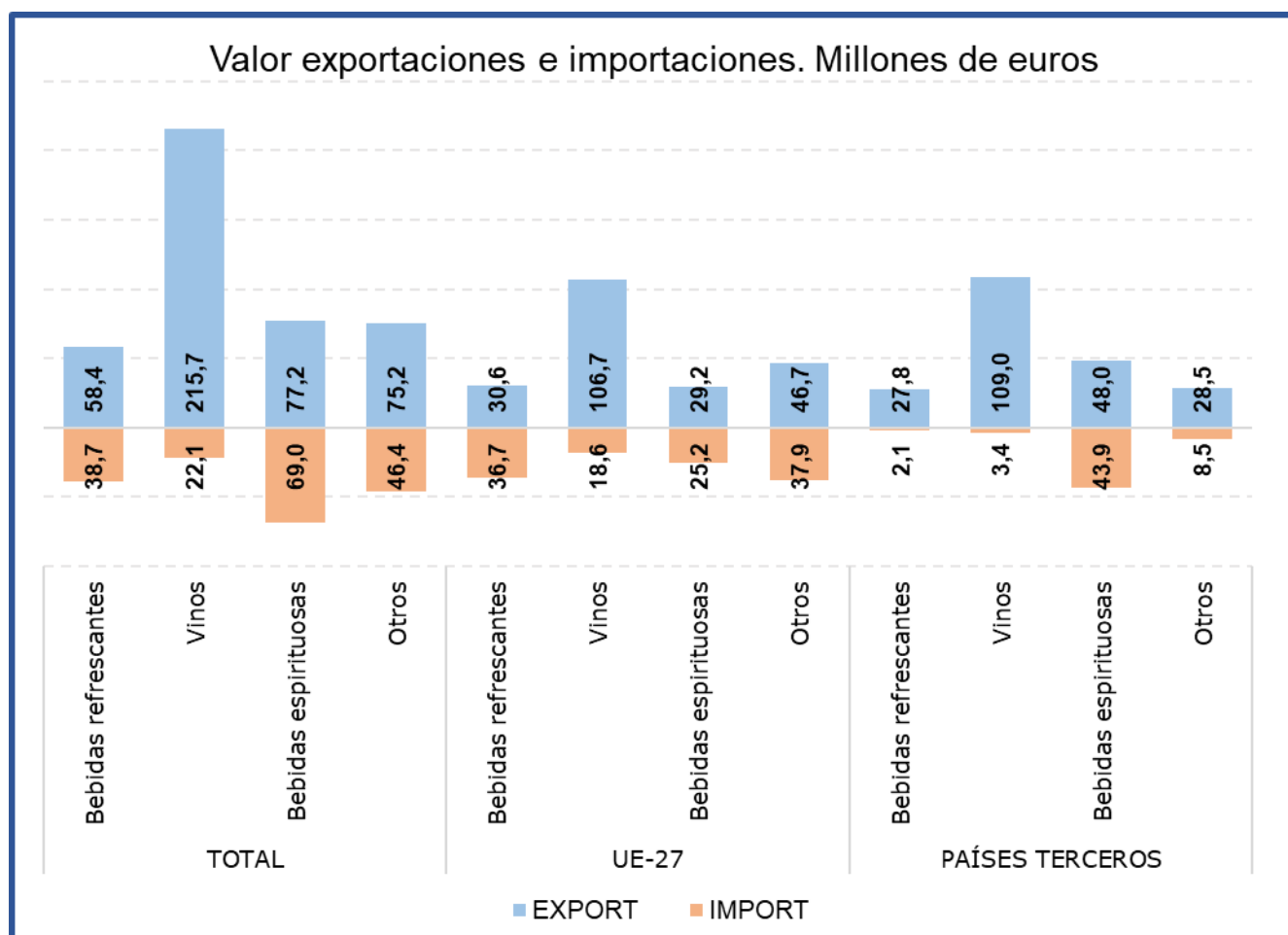
Saldo (€/kg)	244,40	216,99	193,64	-10,8%
---------------------	--------	--------	--------	--------

% Export/ Export totales 51%
 % Import/ Import totales 13%

Tabla 75.

Evolución del comercio exterior Subgrupo Bebidas Espirituosas (2208)

Febrero de 2024, 2025 y 2026

Exportación	febrero 2024	febrero 2025	febrero 2026	%var 26/25	Importación	febrero 2024	febrero 2025	febrero 2026	%var 26/25
Valor (M€)	79,82	79,73	77,19	-3,2%	Valor (M€)	60,60	75,56	69,04	-8,6%
Volumen (t)	20.588	18.700	22.511	20,4%	Volumen (t)	12.414	14.174	14.214	0,3%
Precio Medio €/kg	3,88	4,26	3,43	-19,6%	Precio Medio €/kg	4,88	5,33	4,86	-8,9%

Saldo (€/kg)	19,22	4,17	8,15	95,5%
---------------------	-------	------	------	-------

% Export/ Export totales 18%
 % Import/ Import totales 39%

Tabla 76.

Evolución del comercio exterior Subgrupo Bebidas Refrescantes (2202)

Febrero de 2024, 2025 y 2026

Exportación	febrero 2024	febrero 2025	febrero 2026	%var 26/25	Importación	febrero 2024	febrero 2025	febrero 2026	%var 26/25
Valor (M€)	51,74	62,30	58,44	-6,2%	Valor (M€)	36,56	32,15	38,75	20,5%
Volumen (t)	63.051	72.086	67.877	-5,8%	Volumen (t)	32.586	25.026	25.791	3,1%
Precio Medio €/kg	0,82	0,86	0,86	-0,4%	Precio Medio €/kg	1,12	1,28	1,50	16,9%

Saldo (€/kg)	15,18	30,15	19,70	-34,7%
---------------------	-------	-------	-------	--------

% Export/ Export totales 14%
 % Import/ Import totales 22%

Gráfico 39.

Aportación a las exportaciones e importaciones de los subgrupos del Grupo Bebidas (%)

Febrero de 2026

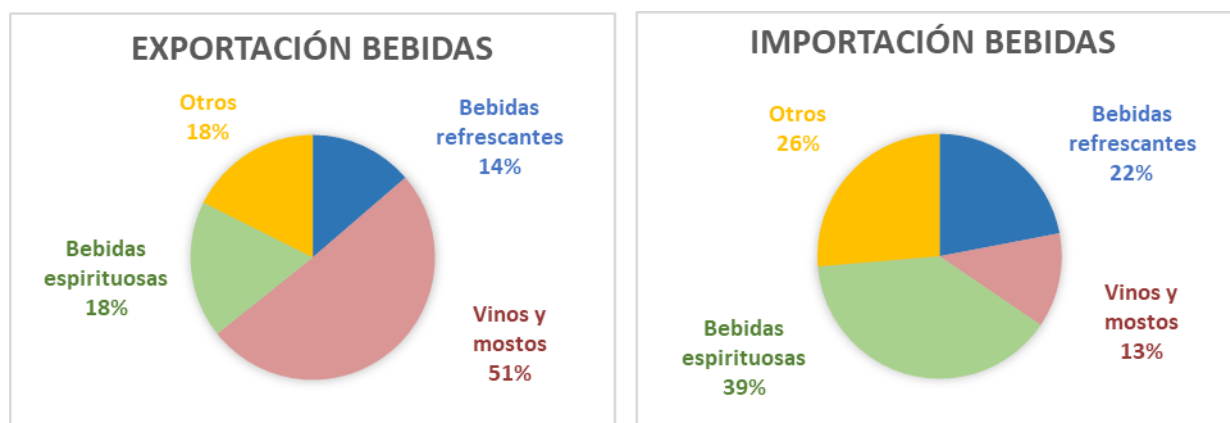

Subproductos de la Industria Alimentaria y Piensos (23)

En este grupo se analizan los productos comprendidos en el capítulo 23 del TARIC, correspondiente a Residuos y desperdicios de las industrias alimentarias; alimentos preparados para animales.

El grupo **Subproductos de la Industria Alimentaria y Piensos** es marcadamente importador con variaciones mensuales notables y tendencia a la estabilidad.

Gráfico 40.

Evolución del comercio exterior grupo Subproductos de la Industria Alimentaria y Piensos.
Años 2024, 2025 y 2026. M€



Tabla 77.

Variación Interanual del grupo Subproductos de la Industria Alimentaria y Piensos.
Febrero 2026

Piensos (23)		M€			t		€/kg	
		febrero 2026	MC (%) Sobre Total	Var. febrero 2026/2025	febrero 2026	Var. febrero 2026/2025	febrero 2026	Var. febrero 2026/2025
EXP	Total	158,79		0,8%	176.440	13,2%	0,90	-11,0%
	UE-27	105,43	66%	-2,1%	125.391	6,3%	0,84	-7,9%
	PPTT	53,36	34%	7,1%	51.049	34,9%	1,05	-20,6%
IMP	Total	153,93		-24,5%	276.056	-36,7%	0,56	19,4%
	UE-27	106,36	69%	1,0%	115.689	-14,6%	0,92	18,3%
	PPTT	47,58	31%	-51,7%	160.367	-46,7%	0,30	-9,4%
Saldo		4,86		110,5%	-99.616	64,5%		

Tabla 78.

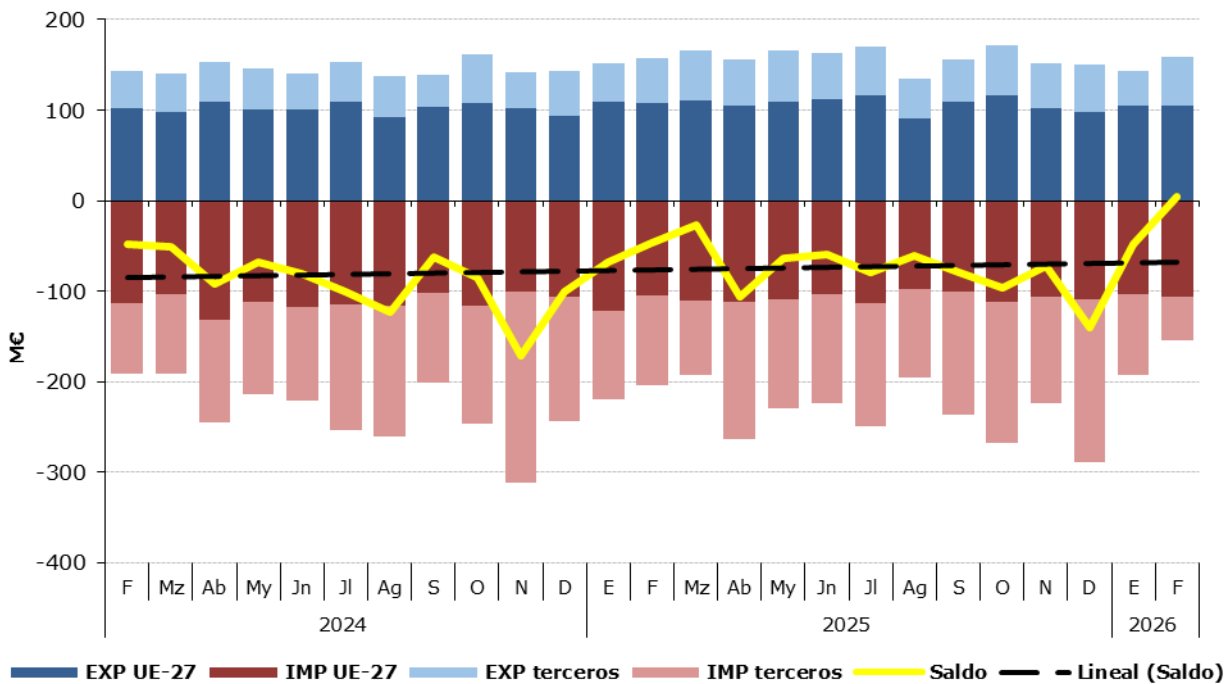
Distribución del comercio exterior grupo Subproductos de la Industria Alimentaria y Piensos.

Total, UE y Países Terceros.

Febrero de 2026

	FEBRERO 2026	Exportaciones		Importaciones		Saldo (Exp-Imp)		Precio Medio (€/kg)	
		Valor M€	Peso t	Valor M€	Peso t	Valor M€	Peso t	Exportado	Importado
		TOTAL	SUBPRODUCTOS Y PIENSOS	158,8	176.440	153,9	276.056	4,9	-99.616
	Proteína Animal Transformada	21,2	37.055	7,2	6.472	13,9	30.583	0,57	1,12
	Tortas de Soja	4,0	11.557	15,7	49.374	-11,7	-37.818	0,34	0,32
	Otras Tortas	6,2	26.023	17,8	84.025	-11,6	-58.002	0,24	0,21
	Piensos	119,1	80.682	91,8	53.851	27,3	26.831	1,48	1,71
	Otros	8,3	21.122,8	21,3	82.333,2	-13,0	-61.210	0,39	0,26
UE-27	SUBPRODUCTOS Y PIENSOS	105,4	125.391	106,4	115.689	-0,9	9.702	0,84	0,92
	Proteína Animal Transformada	14,1	21.398	3,9	3.906	10,2	17.492	0,66	1,01
	Tortas de Soja	4,0	11.555	1,5	4.289	2,4	7.266	0,34	0,36
	Otras Tortas	3,9	17.038	9,0	35.875	-5,1	-18.837	0,23	0,25
	Piensos	77,1	58.109	84,9	51.101	-7,8	7.008	1,33	1,66
	Otros	6,4	17.291,5	7,0	20.518,9	-0,6	-3.227	0,37	0,34
PAÍSES TERCEROS	SUBPRODUCTOS Y PIENSOS	53,4	51.049	47,6	160.367	5,8	-109.318	1,05	0,30
	Proteína Animal Transformada	7,0	15.657	3,3	2.566	3,7	13.091	0,45	1,29
	Tortas de Soja	0,0	2	14,1	45.086	-14,1	-45.084	2,50	0,31
	Otras Tortas	2,4	8.986	8,9	48.151	-6,5	-39.165	0,26	0,18
	Piensos	42,1	22.573	7,0	2.750	35,1	19.823	1,86	2,53
	Otros	1,9	3.831,3	14,3	61.814,3	-12,4	-57.983	0,50	0,23

Gráfico 41.

Distribución de las exportaciones e importaciones del Grupo Subproductos de la Industria Alimentaria y Piensos, por subgrupos

Febrero de 2026



Tabla 79.

Evolución del comercio exterior Subgrupo Piensos (2309)

Febrero de 2024, 2025 y 2026

Exportación	febrero 2024	febrero 2025	febrero 2026	%var 26/25	Importación	febrero 2024	febrero 2025	febrero 2026	%var 26/25
Valor (M€)	105,98	122,04	119,15	-2,4%	Valor (M€)	83,78	87,86	91,83	4,5%
Volumen (t)	76.974	85.677	80.682	-5,8%	Volumen (t)	51.872	48.579	53.851	10,9%
Precio Medio €/kg	1,38	1,42	1,48	3,7%	Precio Medio €/kg	1,62	1,81	1,71	-5,7%

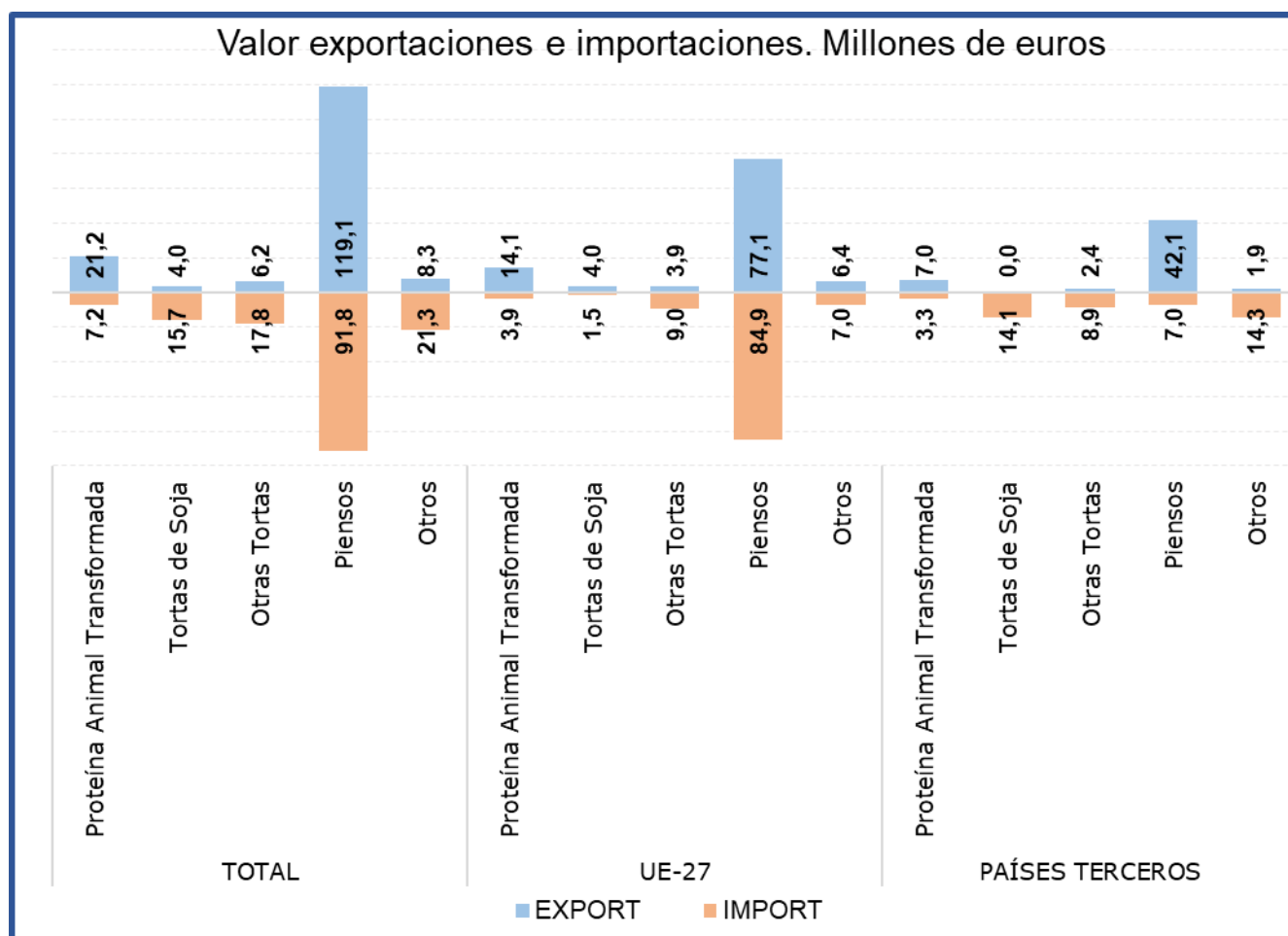
Saldo (€/kg)	22,19	34,18	27,32	-20,1%
--------------	-------	-------	-------	--------

% Export/ Export totales 75%
 % Import/ Import totales 60%

Tabla 80.

Evolución del comercio exterior Subgrupo Tortas de Soja (2304)

Febrero de 2024, 2025 y 2026

Exportación	febrero 2024	febrero 2025	febrero 2026	%var 26/25	Importación	febrero 2024	febrero 2025	febrero 2026	%var 26/25
Valor (M€)	5,69	4,44	3,97	-10,7%	Valor (M€)	57,55	65,23	15,68	-76,0%
Volumen (t)	12.233	12.626	11.557	-8,5%	Volumen (t)	132.904	189.006	49.374	-73,9%
Precio Medio €/kg	0,46	0,35	0,34	-2,4%	Precio Medio €/kg	0,43	0,35	0,32	-8,0%

Saldo (€/kg)	-51,86	-60,79	-11,71	80,7%
--------------	--------	--------	--------	-------

% Export/ Export totales 2%
 % Import/ Import totales 10%

Tabla 81.

Evolución del comercio exterior Subgrupo Otras Tortas (2306)

Febrero de 2024, 2025 y 2026

Exportación	febrero 2024	febrero 2025	febrero 2026	%var 26/25	Importación	febrero 2024	febrero 2025	febrero 2026	%var 26/25
Valor (M€)	4,39	4,55	6,23	36,9%	Valor (M€)	23,38	18,54	17,85	-3,7%
Volumen (t)	13.254	14.213	26.023	83,1%	Volumen (t)	76.195	91.623	84.025	-8,3%
Precio Medio €/kg	0,33	0,32	0,24	-25,2%	Precio Medio €/kg	0,31	0,20	0,21	5,0%

Saldo (€/kg)	-19,00	-13,98	-11,62	16,9%
--------------	--------	--------	--------	-------

% Export/ Export totales 4%
 % Import/ Import totales 12%

Tabla 82.

Evolución del comercio exterior Subgrupo Proteína Animal Transformada (2301)

Febrero de 2024, 2025 y 2026

Exportación	febrero 2024	febrero 2025	febrero 2026	%var 26/25	Importación	febrero 2024	febrero 2025	febrero 2026	%var 26/25
Valor (M€)	21,47	20,79	21,15	1,7%	Valor (M€)	14,07	7,92	7,24	-8,6%
Volumen (t)	29.224	30.627	37.055	21,0%	Volumen (t)	10.705	7.516	6.472	-13,9%
Precio Medio €/kg	0,73	0,68	0,57	-15,9%	Precio Medio €/kg	1,31	1,05	1,12	6,1%

Saldo (€/kg)	7,39	12,87	13,91	8,1%
--------------	------	-------	-------	------

% Export/ Export totales 13%
 % Import/ Import totales 5%

Gráfico 42.

Aportación a las exportaciones e importaciones de los subgrupos del Grupo Subproductos de la Industria Alimentaria y Piensos (%)

Febrero de 2026

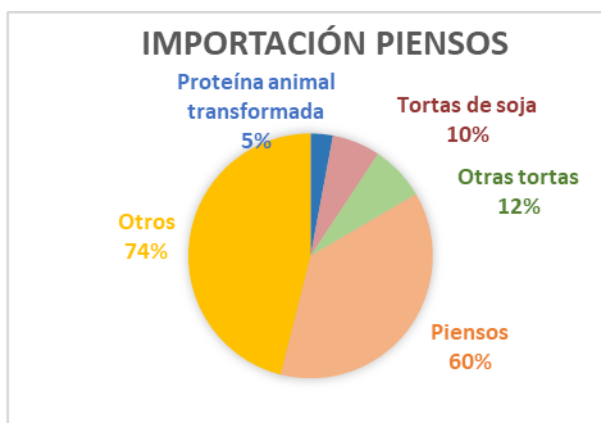

Anexo. Listado de productos

Exportación	Valor (Mill C)		Var. (%) Febrero 2025/2024	Volumen (T)		Var. (%) Febrero 2025/2024
	Febrero 2026	Febrero 2025		Febrero 2026	Febrero 2025	
Animales Vivos (01)	45,46	83,38	-45,5%	13.391	21.576	-37,9%
Caballos, asnos, mulos y burdéganos vivos (0101)	1,41	0,91	54,9%	105	122	-13,7%
Animales vivos de la especie bovina (0102)	6,97	33,75	-79,3%	1.165	7.041	-83,5%
Animales vivos de la especie porcina (0103)	9,89	15,00	-34,0%	8.876	9.561	-7,2%
Animales vivos de las especies ovina o caprina (0104)	10,98	19,80	-44,6%	2.648	4.343	-39,0%
Gallos, gallinas, patos, gansos (0105)	11,92	8,96	33,0%	395	328	20,4%
Los demás animales vivos (0106)	4,29	4,96	-13,5%	201	181	11,0%
Carne y despojos comestibles (02)	824,36	891,55	-7,5%	284.821	276.807	2,9%
Carne de bovino, fresca o refrigerada (0201)	134,38	111,50	20,5%	16.070	15.225	5,6%
Carne de bovino congelada (0202)	19,31	16,98	13,7%	2.689	2.747	-2,1%
Carne de porcino, fresca, refrigerada o congelada (0203)	441,64	508,81	-13,2%	182.454	161.581	12,9%
Carne de ovino o caprino, fresca, refrigerada o congelada (0204)	45,99	37,03	24,2%	4.907	4.273	14,8%
Carne de animales de las especies caballar, asnal o mular, fresca o refrigerada (0205)	2,02	2,45	-17,5%	421	431	-2,3%
Despojos comestibles de animales de las especies bovina, porcina, ovina, caprina (0206)	54,18	84,31	-35,7%	41.656	52.571	-20,8%
Carne y despojos comestibles de aves (0207)	54,11	52,94	2,2%	18.750	21.638	-13,3%
Las demás carnes y despojos comestibles, frescos, refrigerados o congelados (0208)	8,92	5,98	49,3%	1.737	1.082	60,5%
Tocino sin partes magras y grasas de cerdo o de ave (0209)	11,19	13,47	-16,9%	10.429	11.838	-11,9%
Carne y despojos comestibles, salados o en salmuera, secos o ahumados (0210)	52,61	58,08	-9,4%	5.710	5.421	5,3%
Pescados y crustáceos, moluscos (03)	293,37	294,63	-0,4%	64.127	64.459	-0,5%
Peces vivos (0301)	2,68	3,07	-12,6%	250	338	-26,0%
Pescado fresco o refrigerado (0302)	52,12	51,92	0,4%	6.152	6.139	0,2%
Pescado congelado (0303)	67,15	70,18	-4,3%	31.452	30.345	3,6%
Filetes y demás carne de pescado frescos, refrigerados o congelados (0304)	37,78	35,80	5,5%	4.916	5.107	-3,7%
Pescado seco, salado o en salmuera y ahumado (0305)	8,16	9,49	-14,0%	942	1.231	-23,5%
Crustáceos (0306)	32,90	29,27	12,4%	4.305	3.331	29,3%
Moluscos (0307)	91,38	93,80	-2,6%	16.065	17.902	-10,3%
Invertebrados acuáticos (excluidos Crustáceos y Moluscos) (0308)	0,70	1,07	-34,9%	28	62	-55,2%
Harina, polvo y pellets de pescado (0309)	0,50	0,04	1141,9%	15	4	310,5%
Leche y productos lácteos, huevos y miel (04)	191,51	188,47	1,6%	73.552	64.790	13,5%
Leche y nata sin concentrar (0401)	20,93	24,32	-14,0%	12.205	13.100	-6,8%
Leche y nata concentradas (0402)	9,12	9,84	-7,3%	3.388	3.770	-10,1%
Leches fermentadas (0403)	33,01	27,16	21,5%	22.003	16.258	35,3%
Lactosuero (0404)	9,05	7,16	26,4%	7.909	6.435	22,9%
Mantequilla y demás materias grasas de la leche (0405)	6,49	10,55	-38,5%	1.387	1.255	10,5%
Quesos y requesón (0406)	61,74	68,21	-9,5%	10.114	10.449	-3,2%
Huevos de ave con cascarón frescos, conservados o cocidos (0407)	27,09	20,75	30,6%	9.066	7.037	28,8%
Huevos de ave sin cascara y yemas de huevo (0408)	10,65	9,75	9,3%	3.816	3.689	3,4%
Miel natural (0409)	12,64	10,21	23,8%	3.526	2.733	29,0%
Insectos y demás productos comestibles de origen animal no comprendidos en otras partidas (0410)	0,81	0,53	52,2%	137	63	116,9%

Exportación	Valor (Mill C)		Var. (%) Febrero 2025/2024	Volumen (T)		Var. (%) Febrero 2025/2024
	Febrero 2026	Febrero 2025		Febrero 2026	Febrero 2025	
Los demás productos de origen animal no comprendidos en otros capítulos (05)	30,29	30,52	-0,8%	15.886	17.963	-11,6%
Cabello en bruto (0501)	--	0,00	--	--	0	--
Cerdas de jabalí o de cerdo (0502)	0,00	0,00	615,7%	0	0	27,6%
Tripas, vejigas y estómagos de animales (0504)	13,00	15,48	-16,0%	4.008	6.955	-42,4%
Pieles y otras partes de aves con las plumas o con el plumón (0505)	2,81	2,50	12,3%	241	1.437	-83,2%
Huesos y núcleos córneos (0506)	1,65	0,82	101,0%	679	394	72,1%
Marfil, concha de tortuga, ballenas de mamíferos marinos (0507)	0,35	0,35	-0,2%	14	14	-5,1%
Coral y materias similares (0508)	0,16	0,00	3621,1%	0	0	565,5%
Ámbar gris, castóreo, algalia y almizcle (0510)	0,58	1,05	-44,7%	303	264	14,5%
Productos de origen animal no comprendidos en otras partidas (0511)	11,74	10,32	13,8%	10.641	8.899	19,6%
Plantas vivas y productos de la floricultura (06)	74,78	72,61	3,0%	37.767	43.581	-13,3%
Bulbos, cebollas, tubérculos, raíces tuberosas, garras y rizomas (0601)	0,60	0,76	-21,7%	249	402	-38,0%
Las demás plantas vivas, esquejes, estaquillas e injertos (0602)	52,77	53,63	-1,6%	32.533	36.015	-9,7%
Flores y capullos, cortados para ramos o adornos (0603)	16,73	11,97	39,8%	2.845	3.215	-11,5%
Follaje, hojas, ramas y demás partes de plantas (0604)	4,68	6,25	-25,1%	2.140	3.949	-45,8%
Legumbres y hortalizas (07)	1.229,40	1.133,78	8,4%	686.366	706.700	-2,9%
Patatas frescas o refrigeradas (0701)	7,02	9,71	-27,8%	21.036	20.038	5,0%
Tomates frescos o refrigerados (0702)	154,08	151,35	1,8%	90.300	83.691	7,9%
Cebollas, chalotes, ajos, puerros frescos o refrigerados (0703)	43,87	51,44	-14,7%	27.937	31.692	-11,8%
Coles, coliflores, coles rizadas, colinabos y similares (0704)	115,10	115,78	-0,6%	80.168	79.088	1,4%
Lechugas y achicorias (0705)	142,37	135,45	5,1%	101.795	106.446	-4,4%
Zanahorias, nabos, remolachas para ensalada (0706)	7,06	6,24	13,2%	6.940	7.409	-6,3%
Pepinos y pepinillos frescos o refrigerados (0707)	187,14	151,16	23,8%	87.019	87.550	-0,6%
Legumbres, incluso desvainadas, frescas o refrigeradas (0708)	7,00	7,09	-1,3%	3.475	3.671	-5,3%
Las demás hortalizas frescas o refrigeradas (0709)	464,61	387,51	19,9%	192.327	201.956	-4,8%
Legumbres y hortalizas, incluso cocidas con agua o vapor, congeladas (0710)	76,94	88,48	-13,0%	62.585	66.028	-5,2%
Legumbres y hortalizas conservadas provisionalmente (0711)	9,44	11,86	-20,4%	4.580	8.424	-45,6%
Legumbres y hortalizas secas, incluso en trozos o en rodajas o trituradas (0712)	6,56	7,72	-15,1%	2.758	3.320	-16,9%
Leguminosas grano (0713)	4,01	5,60	-28,4%	2.227	3.630	-38,7%
Raíces de mandioca (yuca), arrurruz o salep, batatas (0714)	4,22	4,39	-3,9%	3.220	3.758	-14,3%
Frutas y frutos (08)	931,59	908,59	2,5%	493.967	512.994	-3,7%
Cocos, nueces del Brasil y nueces de cajuil (0801)	4,22	3,34	26,4%	881	690	27,6%
Los demás frutos de cáscara frescos o secos (0802)	97,46	81,57	19,5%	13.714	13.101	4,7%
Bananas o plátanos frescos o secos (0803)	8,17	6,45	26,6%	8.288	6.932	19,6%
Dátiles, higos, piñas, aguacates, guayabas y mangos (0804)	81,50	66,19	23,1%	29.338	24.200	21,2%
Cítricos (0805)	467,20	442,10	5,7%	368.193	388.964	-5,3%
Uvas y pasas (0806)	11,83	9,71	21,9%	3.883	3.215	20,8%

Exportación	Valor (Mill C)		Var. (%) Febrero 2025/2024	Volumen (T)		Var. (%) Febrero 2025/2024
	Febrero 2026	Febrero 2025		Febrero 2026	Febrero 2025	
Melones, sandías y papayas frescos (0807)	6,27	6,00	4,6%	4.380	4.594	-4,7%
Frutas de pepita (0808)	16,03	13,45	19,2%	18.067	14.756	22,4%
Frutas de hueso (0809)	1,80	1,75	3,0%	781	556	40,6%
Frutos rojos, kiwis y caquis (0810)	222,18	264,85	-16,1%	40.444	50.495	-19,9%
Frutos congelados (0811)	8,74	6,52	34,1%	3.883	2.872	35,2%
Frutos conservados provisionalmente (0812)	1,05	1,69	-38,0%	288	723	-60,2%
Frutos secos (excl. 0801 a 0806) mezclas de frutos secos (0813)	3,34	2,77	20,5%	1.386	1.268	9,3%
Cortezas de cítricos, melones y sandías frescas o congeladas (0814)	1,79	2,20	-18,6%	442	627	-29,5%
Café, te, yerba mate y especias (09)	92,86	88,69	4,7%	17.068	16.153	5,7%
Café (0901)	46,40	40,39	14,9%	5.338	4.761	12,1%
Té (0902)	0,85	1,00	-14,8%	53	83	-35,7%
Yerba mate (0903)	0,06	0,07	-9,2%	14	13	6,7%
Pimienta (0904)	29,78	31,17	-4,4%	8.905	8.536	4,3%
Vainilla (0905)	0,03	0,02	43,5%	3	4	-34,2%
Canela y flores de canelero (0906)	0,47	0,44	6,5%	101	94	6,8%
Clavo (0907)	0,31	0,29	6,5%	51	41	25,1%
Nuez moscada, macis, amomos y cardamomos (0809)	0,52	0,49	5,9%	41	41	0,8%
Semillas de anís, badiana, hinojo, cilantro, comino, alcaravea y bayas de enebro (0909)	2,64	2,57	2,4%	738	757	-2,5%
Jengibre, azafrán, cúrcuma, tomillo, hojas de laurel, curry y demás especias (0910)	11,79	12,24	-3,7%	1.824	1.824	0,0%
Cereales (10)	23,41	42,84	-45,3%	40.987	69.744	-41,2%
Trigo (1001)	2,79	12,66	-78,0%	10.964	34.495	-68,2%
Centeno (1002)	0,13	0,18	-28,3%	560	781	-28,3%
Cebada (1003)	2,24	1,76	27,4%	8.213	6.463	27,1%
Avena (1004)	0,18	0,34	-46,9%	741	1.165	-36,4%
Maíz (1005)	7,86	11,70	-32,9%	10.967	10.244	7,1%
Arroz (1006)	7,27	13,53	-46,3%	8.158	14.980	-45,5%
Sorgo para grano (1007)	2,13	1,90	11,7%	456	795	-42,6%
Alforfón, mijo y alpiste (1008)	0,82	0,77	6,9%	929	822	13,0%
Productos de la molinería, Malta, Almidón y fécula (11)	29,79	36,75	-18,9%	41.703	60.565	-31,1%
Harina de trigo y de morcajo (1101)	3,01	7,84	-61,7%	6.861	22.122	-69,0%
Harina de cereales (1102)	1,74	1,44	20,6%	2.957	2.053	44,0%
Grañones, sémola y pellets de cereales (1103)	5,52	5,80	-4,9%	10.451	11.124	-6,1%
Granos de cereales trabajados de otra forma (1104)	3,97	3,29	20,7%	8.404	6.115	37,4%
Harina, sémola, polvo, copos, gránulos y pellets de patatas (1105)	0,71	1,29	-45,1%	265	516	-48,6%
Harina, sémola y polvo de las legumbres secas de la partida 0713 (1106)	8,79	8,43	4,3%	1.358	1.433	-5,2%
Malta (1107)	1,85	3,10	-40,4%	3.743	6.883	-45,6%
Almidón y fécula (1108)	4,10	5,35	-23,3%	7.591	10.170	-25,4%
Gluten de trigo (1109)	0,10	0,20	-49,3%	73	148	-50,8%

Exportación	Valor (Mill C)		Var. (%) Febrero 2025/2024	Volumen (T)		Var. (%) Febrero 2025/2024
	Febrero 2026	Febrero 2025		Febrero 2026	Febrero 2025	
Semillas oleaginosas y plantas industriales (12)	74,44	90,10	-17,4%	135.163	170.190	-20,6%
Habas de soja (1201)	0,16	6,86	-97,6%	263	15.157	-98,3%
Cacahuetes crudos (1202)	0,45	0,80	-44,4%	376	468	-19,7%
Semilla de lino (1204)	0,14	0,15	-10,5%	103	112	-7,9%
Semilla de nabo o de colza (1205)	1,66	1,39	19,4%	2.763	312	784,6%
Semilla de girasol (1206)	17,62	21,83	-19,3%	3.130	4.798	-34,8%
Las demás semillas y frutos oleaginosos (1207)	4,39	7,19	-39,0%	1.386	1.358	2,1%
Harina de semillas o de frutos oleaginosos (1208)	2,77	0,68	307,5%	7.349	1.855	296,2%
Semillas, frutos y esporas para siembra (1209)	12,80	10,17	25,8%	2.634	2.049	28,5%
Conos de lúpulo frescos o secos (1210)	0,01	0,03	-67,5%	1	1	9,9%
Plantas, semillas y frutos utilizadas en perfumería, medicina o insecticidas (1211)	10,78	9,62	12,1%	1.851	1.714	8,0%
Algarrobas, algas, remolacha azucarera y caña de azúcar, frescas o refrigeradas (1212)	3,54	4,69	-24,7%	4.542	5.686	-20,1%
Paja y cascabillo de cereales (1213)	7,38	8,01	-7,9%	58.480	57.908	1,0%
Forrajes (1214)	12,74	18,65	-31,7%	52.285	78.772	-33,6%
Gomas, resinas y demás jugos y extractos vegetales (13)	44,90	52,46	-14,4%	3.904	4.744	-17,7%
Goma laca, gomas, resinas y oleorresinas (1301)	0,80	0,99	-19,1%	68	386	-82,3%
Jugos y extractos vegetales (1302)	44,09	51,47	-14,3%	3.836	4.359	-12,0%
Materias trenzables y demás productos de origen vegetal (14)	0,86	0,95	-9,1%	1.674	2.694	-37,8%
Materias vegetales de las especies utilizadas en cestería o espartería (1401)	0,22	0,41	-46,4%	89	938	-90,6%
Productos vegetales no comprendidos en otras partidas (1404)	0,65	0,55	18,6%	1.586	1.756	-9,7%
Grasas y aceites (15)	634,99	645,86	-1,7%	226.647,25	209.317,70	8,3%
Grasa de cerdo de ave (1501)	2,70	1,68	61,2%	1.376	726	89,6%
Grasas de bovino, ovino o caprino (1502)	0,13	0,05	150,3%	889	637	39,7%
Estearina solar y aceite de manteca de cerdo (1503)	0,00	0,02	-100,0%	0	10	-100,0%
Las demás grasas y aceites animales (1506)	0,74	0,36	108,8%	888	494	79,9%
Aceite de soja (1507)	22,24	21,60	3,0%	22.348	19.749	13,2%
Aceite de cacahuete (1508)	0,03	0,06	-56,7%	5	15	-67,6%
Aceite de oliva (1509)	406,50	448,66	-9,4%	88.822	90.521	-1,9%
Los demás aceites obtenidos exclusivamente de aceituna (1510)	31,96	26,52	20,5%	10.772	8.704	23,8%
Aceite de palma (1511)	5,31	10,67	-50,2%	3.254	7.054	-53,9%
Aceites de girasol (1512)	20,54	32,38	-36,6%	13.028	20.527	-36,5%
Aceites de coco, de almendra o de babasú (1513)	8,11	8,17	-0,7%	3.172	3.585	-11,5%
Aceites de nabo, colza o mostaza (1514)	2,17	2,88	-24,7%	1.449	2.046	-29,2%
Las demás grasas y aceites vegetales fijos (1515)	29,95	26,91	11,3%	6.698	7.484	-10,5%
Grasas y aceites parcial o totalmente hidrogenados (1516)	9,46	8,52	11,0%	3.801	3.461	9,8%
Margarina y mezclas alimenticias de grasas o de aceites (1517)	37,96	25,34	49,8%	17.010	12.998	30,9%
Grasas y aceites cocidos, oxidados, deshidratados...etc. (1518)	41,06	23,28	76,4%	33.305	19.810	68,1%
Glicerol en bruto (1520)	6,92	2,66	160,3%	14.497	8.282	75,0%

Exportación	Valor (Mill C)		Var. (%) Febrero 2025/2024	Volumen (T)		Var. (%) Febrero 2025/2024
	Febrero 2026	Febrero 2025		Febrero 2026	Febrero 2025	
Ceras vegetales, de abejas u otros insectos (1521)	0,46	0,39	16,2%	88	84	4,8%
Degrás, residuos del tratamiento de las grasas o ceras (1522)	3,55	1,82	95,3%	3.432	2.047	67,6%
Conservas de carnes y pescados, crustáceos y moluscos (16)	201,19	211,92	-5,1%	31.767	33.724	-5,8%
Embutidos de carne, despojos o sangre (1601)	50,13	53,42	-6,2%	6.853	7.070	-3,1%
Las demás preparaciones y conservas de carne (1602)	32,23	32,30	-0,2%	6.784	6.818	-0,5%
Extractos y jugos de carnes, pescados, crustáceos o moluscos (1603)	1,46	0,93	57,0%	67	133	-49,9%
Preparaciones y conservas de pescado, caviar y sus sucedáneos (1604)	89,79	97,59	-8,0%	13.116	15.151	-13,4%
Conservas de crustáceos y moluscos (1605)	27,59	27,67	-0,3%	4.947	4.551	8,7%
Azúcares y artículos de confitería (17)	84,31	88,98	-5,2%	33.498	37.170	-9,9%
Azúcar de caña o remolacha (1701)	5,80	6,78	-14,5%	6.944	8.258	-15,9%
Los demás azúcares, (lactosa, maltosa, glucosa y fructosa) (1702)	5,89	6,63	-11,2%	5.405	6.160	-12,3%
Melaza de la extracción o refinado del azúcar (1703)	0,19	0,37	-48,7%	571	1.702	-66,5%
Artículos de confitería sin cacao (1704)	72,44	75,20	-3,7%	20.578	21.050	-2,2%
Cacao y sus preparaciones (18)	153,24	158,15	-3,1%	23.125	22.896	1,0%
Cacao en grano entero, partido, crudo o tostado (1801)	0,03	1,39	-97,6%	2	168	-98,6%
Cáscara, películas y demás residuos de cacao (1802)	0,06	0,01	411,2%	188	68	175,9%
Pasta de cacao (1803)	13,19	13,33	-1,1%	1.501	1.136	32,2%
Manteca, grasa y aceite de cacao (1804)	13,45	22,32	-39,7%	1.031	1.124	-8,3%
Cacao en polvo sin azucarar ni edulcorar (1805)	46,78	38,43	21,7%	7.595	6.417	18,3%
Chocolate y demás preparaciones alimenticias que contengan cacao (1806)	79,73	82,67	-3,6%	12.809	13.983	-8,4%
Preparaciones a base de cereales, harina, almidón, fécula o leche (19)	269,84	271,89	-0,8%	93.442	98.237	-4,9%
Extracto de malta y preparaciones alimenticias de harina, sémola, almidón o fécula (1901)	35,08	35,14	-0,2%	10.083	10.535	-4,3%
Pastas alimenticias incluso cocidas o rellenas (1902)	19,91	21,41	-7,0%	13.281	14.070	-5,6%
Tapioca y sus sucedáneos con fécula, en copos, grumos o granos (1903)	0,11	0,09	21,7%	16	15	6,9%
Productos a base de cereales obtenidos por insuflado o tostado (1904)	35,24	38,78	-9,1%	10.308	11.368	-9,3%
Productos de panadería, pastelería o galletería (1905)	179,50	176,47	1,7%	59.754	62.250	-4,0%
Conservas de legumbres, hortalizas o frutas (20)	357,72	389,30	-8,1%	209.754	220.633	-4,9%
Legumbres, hortalizas, frutos conservados en vinagre (2001)	8,47	8,46	0,1%	3.438	3.250	5,8%
Tomates preparados o conservados (2002)	42,58	48,07	-11,4%	36.200	34.671	4,4%
Setas y trufas preparadas o conservadas (2003)	6,49	7,36	-11,8%	2.271	2.860	-20,6%
Las demás legumbres y hortalizas preparadas o conservadas congeladas (2004)	11,50	12,50	-8,0%	5.704	6.127	-6,9%
Las demás legumbres y hortalizas, preparadas o conservadas sin congelar (2005)	118,15	122,89	-3,9%	55.835	55.125	1,3%
Hortalizas y frutas confitados con azúcar (2006)	0,87	0,82	6,6%	210	220	-4,7%
Compotas, jaleas y mermeladas, purés de frutas (2007)	19,70	20,83	-5,4%	8.923	9.493	-6,0%
Frutos conservados de otro modo (2008)	51,71	57,02	-9,3%	20.608	22.743	-9,4%
Jugos de frutas (2009)	98,26	111,33	-11,7%	76.566	86.143	-11,1%
Preparaciones alimenticias diversas (21)	293,80	292,29	0,5%	71.600	70.129	2,1%
Extractos, esencias y concentrados de café, té o yerba mate (2101)	75,92	73,51	3,3%	11.920	11.411	4,5%
Levaduras (2102)	4,53	4,48	1,1%	2.121	2.232	-5,0%

Exportación	Valor (Mill C)		Var. (%) Febrero 2025/2024	Volumen (T)		Var. (%) Febrero 2025/2024
	Febrero 2026	Febrero 2025		Febrero 2026	Febrero 2025	
Preparaciones para salsas y salsas preparadas (2103)	50,30	50,59	-0,6%	24.992	25.336	-1,4%
Preparaciones para sopas, potajes o caldos (2104)	24,71	20,99	17,7%	10.112	7.256	39,4%
Helados y productos similares incluso con cacao (2105)	19,48	30,05	-35,2%	3.299	5.438	-39,3%
Preparaciones alimenticias no comprendidas en otras partidas (2106)	118,87	112,68	5,5%	19.156	18.456	3,8%
Bebidas (22)	426,19	453,62	-6,0%	313.535	347.272	-9,7%
Agua (2201)	9,05	3,35	169,8%	13.644	6.972	95,7%
Bebidas refrescantes (2202)	58,44	62,30	-6,2%	67.877	72.086	-5,8%
Cerveza (2203)	20,62	23,52	-12,3%	21.386	24.377	-12,3%
Vino (2204)	215,70	236,21	-8,7%	142.186	177.648	-20,0%
Vermut (2205)	5,42	6,00	-9,7%	4.067	4.439	-8,4%
Las demás bebidas fermentadas (2206)	3,11	3,23	-3,8%	1.981	2.008	-1,3%
Bebidas espirituosas con grado alcohólico volumétrico superior o igual al 80%vol. (2207)	31,30	33,83	-7,5%	34.259	34.938	-1,9%
Bebidas espirituosas con grado alcohólico volumétrico inferior al 80%vol. (2208)	77,19	79,73	-3,2%	22.511	18.700	20,4%
Vinagre comestible y sucedáneos comestibles del vinagre (2209)	5,37	5,45	-1,4%	5.624	6.103	-7,9%
Subproductos de las industrias alimentarias y piensos (23)	158,26	157,50	0,5%	176.288	155.820	13,1%
Harina, polvo y pellets de carne, despojos o pescados (2301)	21,15	20,79	1,7%	37.055	30.627	21,0%
Salvados, moyuelos y demás residuos del tratamiento de cereales (2302)	1,39	1,70	-18,6%	3.886	4.486	-13,4%
Residuos de la industria del almidón y similares (2303)	5,32	2,99	77,9%	14.593	6.110	138,9%
Tortas y residuos sólidos de la extracción de aceite de soja (2304)	3,97	4,44	-10,7%	11.557	12.626	-8,5%
Tortas y residuos sólidos de la extracción de aceite de cacahuete (2305)	0,00	0,00	--	0	0	--
Tortas y residuos sólidos de la extracción de aceites vegetales (2306)	6,23	4,55	36,9%	26.023	14.213	83,1%
Lías o heces de vino (2307)	0,29	0,21	36,9%	361	156	131,1%
Materias vegetales, desperdicios, residuos y subproductos vegetales (2308)	0,77	0,77	0,2%	2.132	1.925	10,7%
Preparaciones para la alimentación animal (2309)	119,15	122,04	-2,4%	80.682	85.677	-5,8%
Partidas no alimentarias	97,69	100,04	-2,3%	24.654	24.536	0,5%
Tabaco en rama o sin elaborar (2401)	1,39	1,21	15,2%	326	214	52,3%
Manitol (290543)+D-glucitol (290544)+Glicerol (290545)	0,94	1,19	-20,9%	483	1.300	-62,9%
Aceites esenciales (3301)	15,53	19,97	-22,2%	744	596	24,8%
Mezclas de sustancias odoríferas utilizadas en las industrias alimentarias o de bebidas (330210)	34,05	32,68	4,2%	2.988	2.614	14,3%
Caseína, caseinatos y demás derivados (3501)	1,38	1,54	-10,0%	191	251	-23,8%
Albúminas (3502)	1,10	1,90	-42,1%	834	1.137	-26,7%
Gelatinas (3503)	3,85	3,39	13,6%	1.110	838	32,4%
Peptonas y sus derivados (3504)	16,11	14,17	13,7%	2.587	2.416	7,1%
Dextrina y demás almidones (3505)	1,81	1,25	45,2%	1.405	887	58,3%
Aprestos a base de materias amiláceas (380910)	0,07	0,03	110,4%	22	8	186,6%
Ácidos grasos monocarboxílicos industriales (3823)	8,67	11,94	-27,4%	6.338	7.600	-16,6%
Sorbitol (382460)	0,25	0,16	60,1%	132	85	55,3%
Cueros y pieles, en bruto, de bovino o de equino (4101)	6,12	6,20	-1,2%	5.830	5.364	8,7%

Exportación	Valor (Mill C)		Var. (%) Febrero 2025/2024	Volumen (T)		Var. (%) Febrero 2025/2024
	Febrero 2026	Febrero 2025		Febrero 2026	Febrero 2025	
Pieles en bruto de ovino frescas o saladas, secas o encaladas (4102)	6,19	3,90	59,0%	1.483	812	82,7%
Los demás cueros y pieles en bruto (4103)	0,18	0,25	-29,7%	181	387	-53,2%
Peletería en bruto (4301)	0,04	0,29	-87,4%	2	29	-94,2%
Capullos de seda devanables (5001)	0,00	0,00	--	0	0	--
Seda cruda sin torcer (5002)	--	--	--	--	--	--
Desperdicios de seda (5003)	0,00	--	--	0	--	--
Lana sin cardar ni peinar (5101)	1,88	1,05	79,8%	1.279	1.173	9,0%
Pelo fino u ordinario sin cardar ni peinar (5102)	0,16	0,04	265,7%	2	1	299,3%
Desperdicios de lana o de pelo fino u ordinario (5103)	0,00	0,00	--	0	0	--
Hilachas de lana o de pelo fino u ordinario (5104)	0,00	--	--	0	--	--
Lana y pelo fino u ordinario, cardados o peinados (5105)	0,03	0,05	-35,2%	7	11	-37,6%
Algodón sin cardar ni peinar (5201)	8,50	5,61	51,3%	6.888	3.591	91,8%
Desperdicios de algodón (5202)	0,52	0,42	23,3%	665	425	56,5%
Algodón cardado o peinado (5203)	0,07	0,08	-20,3%	28	47	-40,8%
Lino en bruto o trabajado (5301)	0,07	0,02	368,8%	38	3	1320,5%
Cáñamo en bruto o trabajado (5302)	0,34	0,22	55,2%	2	2	7,5%
Yute y demás fibras textiles del líber (5303)	0,00	0,02	-90,5%	0	42	-99,6%
Coco, abacá , ramio y demás fibras textiles (5305)	0,38	0,84	-54,7%	647	663	-2,4%

Importación	Valor (Mill €)		Var. (%) Febrero 2025/2024	Volumen (T)		Var. (%) Febrero 2025/2024
	Febrero 2026	Febrero 2025		Febrero 2026	Febrero 2025	
Animales Vivos (01)	94,04	109,68	-14,3%	16.851	29.327	-42,5%
Caballos, asnos, mulos y burdéganos vivos (0101)	0,61	2,20	-72,1%	107	721	-85,2%
Animales vivos de la especie bovina (0102)	54,39	47,01	15,7%	7.988	9.230	-13,5%
Animales vivos de la especie porcina (0103)	23,90	49,12	-51,3%	7.716	18.270	-57,8%
Animales vivos de las especies ovina o caprina (0104)	1,47	1,63	-9,8%	233	298	-21,9%
Gallos, gallinas, patos, gansos (0105)	7,01	5,67	23,6%	523	606	-13,6%
Los demás animales vivos (0106)	6,65	4,05	64,3%	284	201	41,5%
Carne y despojos comestibles (02)	219,35	204,30	7,4%	51.087	53.192	-4,0%
Carne de bovino, fresca o refrigerada (0201)	88,49	76,29	16,0%	9.500	9.959	-4,6%
Carne de bovino congelada (0202)	19,97	18,46	8,2%	3.030	3.301	-8,2%
Carne de porcino, fresca, refrigerada o congelada (0203)	23,82	29,22	-18,5%	10.932	12.249	-10,7%
Carne de ovino o caprino, fresca, refrigerada o congelada (0204)	6,83	7,71	-11,4%	741	1.102	-32,7%
Carne de animales de las especies caballar, asnal o mular, fresca o refrigerada (0205)	0,73	0,06	1035,6%	58	15	280,0%
Despojos comestibles de animales de las especies bovina, porcina, ovina, caprina (0206)	6,86	6,43	6,7%	2.880	3.460	-16,8%
Carne y despojos comestibles de aves (0207)	58,04	54,51	6,5%	18.348	18.845	-2,6%
Las demás carnes y despojos comestibles, frescos, refrigerados o congelados (0208)	1,00	0,94	5,7%	319	247	28,9%
Tocino sin partes magras y grasas de cerdo o de ave (0209)	1,40	1,24	13,4%	1.848	1.457	26,9%
Carne y despojos comestibles, salados o en salmuera, secos o ahumados (0210)	12,22	9,45	29,4%	3.432	2.559	34,1%
Pescados y crustáceos, moluscos (03)	546,20	602,45	-9,3%	90.662	101.421	-10,6%
Peces vivos (0301)	8,80	12,94	-32,0%	922	1.353	-31,8%
Pescado fresco o refrigerado (0302)	105,99	112,45	-5,7%	14.749	17.070	-13,6%
Pescado congelado (0303)	49,41	56,84	-13,1%	18.039	18.863	-4,4%
Filetes y demás carne de pescado frescos, refrigerados o congelados (0304)	89,11	92,71	-3,9%	16.051	17.389	-7,7%
Pescado seco, salado o en salmuera y ahumado (0305)	26,59	23,52	13,1%	2.636	2.952	-10,7%
Crustáceos (0306)	80,53	87,43	-7,9%	12.122	12.456	-2,7%
Moluscos (0307)	185,55	216,21	-14,2%	26.105	31.306	-16,6%
Invertebrados acuáticos (excluidos Crustáceos y Moluscos) (0308)	0,12	0,31	-59,9%	7	23	-68,6%
Harina, polvo y pellets de pescado (0309)	0,09	0,04	132,2%	30	10	217,6%
Leche y productos lácteos, huevos y miel (04)	262,63	279,35	-6,0%	94.945	84.340	12,6%
Leche y nata sin concentrar (0401)	17,21	10,16	69,4%	21.772	11.802	84,5%
Leche y nata concentradas (0402)	20,31	20,63	-1,5%	8.851	6.854	29,1%
Leches fermentadas (0403)	26,71	28,08	-4,9%	15.521	15.782	-1,7%
Lactosuero (0404)	9,01	9,00	0,0%	3.418	3.798	-10,0%

Importación	Valor (Mill €)		Var. (%) Febrero 2025/2024	Volumen (T)		Var. (%) Febrero 2025/2024
	Febrero 2026	Febrero 2025		Febrero 2026	Febrero 2025	
Mantequilla y demás materias grasas de la leche (0405)	19,33	22,91	-15,7%	3.153	3.019	4,5%
Quesos y requesón (0406)	137,93	162,34	-15,0%	31.206	33.369	-6,5%
Huevos de ave con cascarón frescos, conservados o cocidos (0407)	17,45	11,13	56,7%	5.614	3.994	40,6%
Huevos de ave sin cascara y yemas de huevo (0408)	7,50	8,14	-7,8%	2.001	2.367	-15,5%
Miel natural (0409)	6,72	6,34	6,0%	3.384	3.325	1,8%
Insectos y demás productos comestibles de origen animal no comprendidos en otras partidas (0410)	0,46	0,60	-24,1%	24	32	-26,2%
Los demás productos de origen animal no comprendidos en otros capítulos (05)	17,14	22,20	-22,8%	7.357	8.750	-15,9%
Cabello en bruto (0501)	--	0,00	--	--	0	--
Cerdas de jabalí o de cerdo (0502)	0,10	0,25	-59,1%	25	14	74,4%
Tripas, vejigas y estómagos de animales (0504)	9,23	11,92	-22,5%	1.831	1.879	-2,6%
Pieles y otras partes de aves con las plumas o con el plumón (0505)	2,74	4,43	-38,1%	756	724	4,4%
Huesos y núcleos córneos (0506)	0,23	0,06	294,1%	403	194	107,6%
Marfil, concha de tortuga, ballenas de mamíferos marinos (0507)	0,00	0,02	-99,6%	0	1	-99,0%
Coral y materias similares (0508)	0,01	0,07	-84,5%	18	38	-52,9%
Ámbar gris, castóreo, algalia y almizcle (0510)	0,11	0,69	-84,1%	184	1.032	-82,2%
Productos de origen animal no comprendidos en otras partidas (0511)	4,71	4,77	-1,4%	4.141	4.867	-14,9%
Plantas vivas y productos de la floricultura (06)	32,91	39,63	-17,0%	12.560	15.044	-16,5%
Bulbos, cebollas, tubérculos, raíces tuberosas, garras y rizomas (0601)	1,57	2,09	-25,2%	587	437	34,5%
Las demás plantas vivas, esquejes, estaquillas e injertos (0602)	14,14	18,18	-22,2%	7.579	7.964	-4,8%
Flores y capullos, cortados para ramos o adornos (0603)	15,81	17,58	-10,1%	2.090	2.196	-4,8%
Follaje, hojas, ramas y demás partes de plantas (0604)	1,40	1,78	-21,6%	2.303	4.449	-48,2%
Legumbres y hortalizas (07)	223,34	226,21	-1,3%	282.835	260.336	8,6%
Patatas frescas o refrigeradas (0701)	31,96	58,24	-45,1%	117.429	127.667	-8,0%
Tomates frescos o refrigerados (0702)	21,26	22,02	-3,4%	11.565	12.136	-4,7%
Cebollas, chalotes, ajos, puerros frescos o refrigerados (0703)	18,59	12,97	43,3%	26.885	15.105	78,0%
Coles, coliflores, coles rizadas, colinabos y similares (0704)	2,18	2,00	9,2%	2.772	2.066	34,2%
Lechugas y achicorias (0705)	5,32	3,37	58,0%	3.306	1.872	76,7%
Zanahorias, nabos, remolachas para ensalada (0706)	4,10	1,32	211,5%	12.165	4.348	179,8%
Pepinos y pepinillos frescos o refrigerados (0707)	8,88	5,03	76,3%	3.096	4.086	-24,2%
Legumbres, incluso desvainadas, frescas o refrigeradas (0708)	15,71	16,56	-5,2%	6.676	6.690	-0,2%
Las demás hortalizas frescas o refrigeradas (0709)	45,99	33,07	39,1%	25.845	20.296	27,3%
Legumbres y hortalizas, incluso cocidas con agua o vapor, congeladas (0710)	23,49	23,87	-1,6%	27.118	25.413	6,7%
Legumbres y hortalizas conservadas provisionalmente (0711)	5,79	5,33	8,6%	4.988	4.873	2,4%
Legumbres y hortalizas secas, incluso en trozos o en rodajas o trituradas (0712)	7,36	8,97	-17,9%	6.140	5.521	11,2%
Leguminosas grano (0713)	26,15	29,36	-10,9%	27.091	25.371	6,8%
Raíces de mandioca (yuca), arrurruz o salep, batatas (0714)	6,55	4,08	60,4%	7.758	4.892	58,6%

Importación	Valor (Mill €)		Var. (%) Febrero 2025/2024	Volumen (T)		Var. (%) Febrero 2025/2024
	Febrero 2026	Febrero 2025		Febrero 2026	Febrero 2025	
Frutas y frutos (08)	459,89	419,35	9,7%	213.331	193.918	10,0%
Cocos, nueces del Brasil y nueces de cajuil (0801)	8,41	10,35	-18,7%	1.635	1.970	-17,0%
Los demás frutos de cáscara frescos o secos (0802)	113,64	112,40	1,1%	18.497	21.479	-13,9%
Bananas o plátanos frescos o secos (0803)	33,02	19,98	65,3%	46.212	28.225	63,7%
Dátiles, higos, piñas, aguacates, guayabas y mangos (0804)	75,50	65,92	14,5%	41.071	36.740	11,8%
Cítricos (0805)	10,64	10,98	-3,1%	10.477	12.083	-13,3%
Uvas y pasas (0806)	31,16	29,26	6,5%	14.037	10.676	31,5%
Melones, sandías y papayas frescos (0807)	15,67	18,01	-13,0%	17.964	20.973	-14,3%
Frutas de pepita (0808)	27,85	29,77	-6,5%	25.678	27.048	-5,1%
Frutas de hueso (0809)	3,70	5,23	-29,2%	1.786	1.576	13,3%
Frutos rojos, kiwis y caquis (0810)	122,74	102,54	19,7%	28.514	24.728	15,3%
Frutos congelados (0811)	8,86	7,12	24,4%	3.472	3.291	5,5%
Frutos conservados provisionalmente (0812)	0,59	0,24	141,4%	159	141	12,7%
Frutos secos (excl. 0801 a 0806) mezclas de frutos secos (0813)	7,57	7,44	1,7%	3.385	4.898	-30,9%
Cortezas de cítricos, melones y sandías frescas o congeladas (0814)	0,53	0,10	419,0%	446	92	384,7%
Café, te, yerba mate y especias (09)	204,01	212,18	-3,9%	36.042	40.471	-10,9%
Café (0901)	167,37	171,53	-2,4%	24.134	27.348	-11,8%
Té (0902)	4,58	4,03	13,5%	406	436	-6,8%
Yerba mate (0903)	0,64	0,39	62,7%	261	147	77,7%
Pimienta (0904)	16,05	21,41	-25,0%	8.973	9.859	-9,0%
Vainilla (0905)	0,09	0,15	-40,5%	2	5	-54,5%
Canela y flores de canelero (0906)	0,57	1,01	-43,6%	127	88	43,9%
Clavo (0907)	0,06	0,21	-73,4%	7	20	-66,8%
Nuez moscada, macis, amomos y cardamomos (0809)	0,47	0,88	-46,8%	38	150	-74,9%
Semillas de anís, badiana, hinojo, cilantro, comino, alcaravea y bayas de enebro (0909)	0,81	2,19	-62,9%	317	654	-51,5%
Jengibre, azafrán, cúrcuma, tomillo, hojas de laurel, curry y demás especias (0910)	13,38	10,37	29,1%	1.778	1.764	0,8%
Cereales (10)	315,11	409,54	-23,1%	1.401.260	1.617.883	-13,4%
Trigo (1001)	97,96	122,40	-20,0%	461.124	480.282	-4,0%
Centeno (1002)	0,17	1,82	-90,7%	760	9.076	-91,6%
Cebada (1003)	3,63	24,83	-85,4%	15.704	106.354	-85,2%
Avena (1004)	0,84	2,66	-68,3%	3.589	10.041	-64,3%
Maíz (1005)	181,32	232,51	-22,0%	804.778	960.991	-16,3%
Arroz (1006)	9,85	15,47	-36,3%	15.289	19.222	-20,5%
Sorgo para grano (1007)	18,30	3,54	416,7%	93.971	16.077	484,5%
Alforfón, mijo y alpiste (1008)	3,03	6,31	-52,0%	6.044	15.842	-61,8%
Productos de la molinería, Malta, Almidón y fécula (11)	36,46	32,92	10,7%	62.277	48.672	28,0%
Harina de trigo y de morcajo (1101)	7,44	5,45	36,4%	18.574	10.343	79,6%
Harina de cereales (1102)	6,73	6,51	3,3%	12.385	10.998	12,6%
Grañones, sémola y pellets de cereales (1103)	3,07	2,97	3,3%	12.272	10.341	18,7%

Importación	Valor (Mill €)		Var. (%) Febrero 2025/2024	Volumen (T)		Var. (%) Febrero 2025/2024
	Febrero 2026	Febrero 2025		Febrero 2026	Febrero 2025	
Granos de cereales trabajados de otra forma (1104)	2,96	2,98	-0,6%	3.003	3.244	-7,4%
Harina, sémola, polvo, copos, gránulos y pellets de patatas (1105)	3,62	2,92	23,9%	2.127	1.753	21,3%
Harina, sémola y polvo de las legumbres secas de la partida 0713 (1106)	1,42	1,12	27,1%	612	398	53,6%
Malta (1107)	1,56	1,28	21,3%	2.568	1.765	45,5%
Almidón y fécula (1108)	7,34	7,57	-3,1%	9.066	8.294	9,3%
Gluten de trigo (1109)	2,32	2,11	9,8%	1.669	1.536	8,7%
Semillas oleaginosas y plantas industriales (12)	219,83	159,92	37,5%	356.388	213.758	66,7%
Habas de soja (1201)	111,42	64,13	73,7%	285.997	153.227	86,6%
Cacahuets crudos (1202)	5,56	8,01	-30,6%	4.134	4.310	-4,1%
Semilla de lino (1204)	0,87	0,76	15,0%	762	754	1,0%
Semilla de nabo o de colza (1205)	0,71	1,72	-58,7%	2.246	2.445	-8,2%
Semilla de girasol (1206)	34,21	23,11	48,0%	36.408	20.277	79,6%
Las demás semillas y frutos oleaginosos (1207)	9,82	11,79	-16,7%	9.851	12.679	-22,3%
Harina de semillas o de frutos oleaginosos (1208)	1,41	2,12	-33,5%	3.206	4.896	-34,5%
Semillas, frutos y esporas para siembra (1209)	40,52	33,12	22,4%	4.727	7.170	-34,1%
Conos de lúpulo frescos o secos (1210)	0,17	0,31	-44,2%	10	20	-49,3%
Plantas, semillas y frutos utilizadas en perfumería, medicina o insecticidas (1211)	10,69	9,87	8,2%	2.925	2.453	19,3%
Algarrobos, algas, remolacha azucarera y caña de azúcar, frescas o refrigeradas (1212)	3,79	4,30	-11,8%	3.150	2.897	8,7%
Paja y cascabillo de cereales (1213)	0,24	0,23	7,3%	1.113	977	14,0%
Forrajes (1214)	0,42	0,45	-7,2%	1.859	1.651	12,6%
Gomas, resinas y demás jugos y extractos vegetales (13)	27,98	30,56	-8,4%	2.760	4.143	-33,4%
Materias trenzables y demás productos de origen vegetal (14)	0,57	0,54	5,4%	796	592	34,6%
Materias vegetales de las especies utilizadas en cestería o espartería (1401)	0,57	0,54	5,4%	796	592	34,6%
Productos vegetales no comprendidos en otras partidas (1404)	0,00	0,00	--	0	0	--
Grasas y aceites (15)	515,88	400,79	28,7%	384.879,79	284.834,62	35,1%
Grasa de cerdo de ave (1501)	6,04	5,18	16,5%	6.182	4.790	29,1%
Grasas de bovino, ovino o caprino (1502)	2,62	3,69	-28,8%	2.631	3.893	-32,4%
Estearina solar y aceite de manteca de cerdo (1503)	0,00	0,01	-99,1%	0	9	-99,6%
Grasas y aceites de pescado o mamíferos marinos (1504)	4,31	4,48	-3,8%	2.592	2.284	13,5%
Grasa de lana (1505)	0,33	0,36	-10,0%	20	33	-39,1%
Las demás grasas y aceites animales (1506)	1,18	1,38	-14,9%	1.362	1.569	-13,2%
Aceite de soja (1507)	6,66	11,20	-40,5%	7.637	10.071	-24,2%
Aceite de cacahuete (1508)	0,10	0,18	-42,1%	37	61	-40,2%
Aceite de oliva (1509)	74,79	74,49	0,4%	20.896	19.042	9,7%
Los demás aceites obtenidos exclusivamente de aceituna (1510)	9,17	6,86	33,7%	6.856	5.316	29,0%
Aceite de palma (1511)	39,77	45,07	-11,8%	37.296	34.809	7,1%

Importación	Valor (Mill €)		Var. (%) Febrero 2025/2024	Volumen (T)		Var. (%) Febrero 2025/2024
	Febrero 2026	Febrero 2025		Febrero 2026	Febrero 2025	
Aceites de girasol (1512)	124,87	50,46	147,5%	98.232	41.422	137,1%
Aceites de coco, de almendra o de babasú (1513)	25,13	21,29	18,0%	12.796	12.052	6,2%
Aceites de nabo, colza o mostaza (1514)	37,58	10,63	253,5%	35.272	9.950	254,5%
Las demás grasas y aceites vegetales fijos (1515)	27,64	23,93	15,5%	15.254	15.448	-1,3%
Grasas y aceites parcial o totalmente hidrogenados (1516)	3,00	4,85	-38,1%	1.250	2.119	-41,0%
Margarina y mezclas alimenticias de grasas o de aceites (1517)	9,11	11,08	-17,7%	4.374	5.239	-16,5%
Grasas y aceites cocidos, oxidados, deshidratados...etc. (1518)	113,54	86,54	31,2%	102.435	80.359	27,5%
Glicerol en bruto (1520)	0,96	0,42	127,9%	1.671	759	120,1%
Ceras vegetales, de abejas u otros insectos (1521)	0,85	0,86	-0,3%	130	123	5,4%
Degrás, residuos del tratamiento de las grasas o ceras (1522)	28,25	37,82	-25,3%	27.957	35.486	-21,2%
Conservas de carnes y pescados, crustáceos y moluscos (16)	127,75	143,16	-10,8%	26.090	30.307	-13,9%
Embutidos de carne, despojos o sangre (1601)	11,96	11,45	4,5%	2.990	3.154	-5,2%
Las demás preparaciones y conservas de carne (1602)	27,34	29,40	-7,0%	5.211	7.170	-27,3%
Extractos y jugos de carnes, pescados, crustáceos o moluscos (1603)	0,36	0,28	29,4%	53	34	54,5%
Preparaciones y conservas de pescado, caviar y sus sucedáneos (1604)	74,84	85,63	-12,6%	14.490	16.058	-9,8%
Conservas de crustáceos y moluscos (1605)	13,25	16,40	-19,2%	3.347	3.890	-14,0%
Azúcares y artículos de confitería (17)	93,59	94,44	-0,9%	143.210	124.079	15,4%
Azúcar de caña o remolacha (1701)	58,83	57,85	1,7%	122.399	103.359	18,4%
Los demás azúcares, (lactosa, maltosa, glucosa y fructosa) (1702)	15,24	16,13	-5,5%	16.725	16.519	1,2%
Melaza de la extracción o refinado del azúcar (1703)	0,23	0,26	-11,4%	478	274	74,4%
Artículos de confitería sin cacao (1704)	19,28	20,20	-4,6%	3.608	3.927	-8,1%
Cacao y sus preparaciones (18)	187,81	252,35	-25,6%	30.151	37.411	-19,4%
Cacao en grano entero, partido, crudo o tostado (1801)	54,93	83,66	-34,3%	8.624	11.959	-27,9%
Cáscara, películas y demás residuos de cacao (1802)	0,00	0,00	-100,0%	0	1	-100,0%
Pasta de cacao (1803)	39,66	55,70	-28,8%	7.590	7.998	-5,1%
Manteca, grasa y aceite de cacao (1804)	6,30	9,97	-36,8%	486	686	-29,2%
Cacao en polvo sin azucarar ni edulcorar (1805)	5,73	7,16	-20,0%	1.253	1.372	-8,7%
Chocolate y demás preparaciones alimenticias que contengan cacao (1806)	81,18	95,85	-15,3%	12.198	15.395	-20,8%
Preparaciones a base de cereales, harina, almidón, fécula o leche (19)	1.532,29	1.409,87	8,7%	746.883	701.043	6,5%
Extracto de malta y preparaciones alimenticias de harina, sémola, almidón o fécula (1901)	37,04	39,44	-6,1%	12.827	15.567	-17,6%
Pastas alimenticias incluso cocidas o rellenas (1902)	27,79	31,32	-11,3%	10.415	11.838	-12,0%
Tapioca y sus sucedáneos con fécula, en copos, grumos o granos (1903)	0,39	0,14	176,8%	175	109	60,1%
Productos a base de cereales obtenidos por insuflado o tostado (1904)	13,19	16,43	-19,7%	5.224	6.310	-17,2%
Productos de panadería, pastelería o galletería (1905)	83,47	91,90	-9,2%	24.748	30.841	-19,8%
Conservas de legumbres, hortalizas o frutas (20)	138,55	148,59	-6,8%	76.492	77.241	-1,0%
Legumbres, hortalizas, frutos conservados en vinagre (2001)	4,31	4,24	1,5%	2.794	2.899	-3,6%
Tomates preparados o conservados (2002)	7,17	6,38	12,4%	6.496	5.864	10,8%
Setas y trufas preparadas o conservadas (2003)	0,70	0,90	-21,8%	226	274	-17,6%
Las demás legumbres y hortalizas preparadas o conservadas congeladas (2004)	24,50	27,19	-9,9%	19.322	20.810	-7,1%

Importación	Valor (Mill €)		Var. (%) Febrero 2025/2024	Volumen (T)		Var. (%) Febrero 2025/2024
	Febrero 2026	Febrero 2025		Febrero 2026	Febrero 2025	
Las demás legumbres y hortalizas, preparadas o conservadas sin congelar (2005)	31,50	35,53	-11,3%	15.626	16.326	-4,3%
Hortalizas y frutas confitados con azúcar (2006)	0,26	0,17	58,6%	58	35	63,9%
Compotas, jaleas y mermeladas, purés de frutas (2007)	7,08	9,11	-22,3%	2.268	4.222	-46,3%
Frutos conservados de otro modo (2008)	29,89	34,52	-13,4%	12.386	13.911	-11,0%
Jugos de frutas (2009)	33,14	30,55	8,5%	17.316	12.901	34,2%
Preparaciones alimenticias diversas (21)	178,80	180,89	-1,2%	44.122	44.828	-1,6%
Extractos, esencias y concentrados de café, té o yerba mate (2101)	14,32	15,99	-10,5%	2.594	2.521	2,9%
Levaduras (2102)	6,97	7,26	-4,0%	2.706	2.599	4,1%
Preparaciones para salsas y salsas preparadas (2103)	24,66	25,07	-1,6%	9.027	10.631	-15,1%
Preparaciones para sopas, potajes o caldos (2104)	6,45	5,67	13,8%	2.254	1.983	13,7%
Helados y productos similares incluso con cacao (2105)	21,45	19,33	11,0%	6.491	5.153	26,0%
Preparaciones alimenticias no comprendidas en otras partidas (2106)	104,95	107,57	-2,4%	21.050	21.941	-4,1%
Bebidas (22)	176,21	189,24	-6,9%	105.594	119.829	-11,9%
Agua (2201)	3,87	3,63	6,4%	7.804	5.492	42,1%
Bebidas refrescantes (2202)	38,75	32,15	20,5%	25.791	25.026	3,1%
Cerveza (2203)	24,07	31,73	-24,2%	30.956	39.636	-21,9%
Vino (2204)	22,06	19,22	14,8%	8.773	6.033	45,4%
Vermut (2205)	3,87	4,00	-3,3%	920	1.185	-22,3%
Bebidas espirituosas con grado alcohólico volumétrico inferior al 80%vol. (2208)	69,04	75,56	-8,6%	14.214	14.174	0,3%
Vinagre comestible y sucedáneos comestibles del vinagre (2209)	1,34	1,80	-25,6%	1.524	2.257	-32,5%
Subproductos de las industrias alimentarias y piensos (23)	153,69	203,83	-24,6%	276.022	436.331	-36,7%
Harina, polvo y pellets de carne, despojos o pescados (2301)	7,24	7,92	-8,6%	6.472	7.516	-13,9%
Salvados, moyuelos y demás residuos del tratamiento de cereales (2302)	3,65	6,36	-42,7%	13.701	25.711	-46,7%
Residuos de la industria del almidón y similares (2303)	14,26	14,54	-1,9%	56.202	57.548	-2,3%
Tortas y residuos sólidos de la extracción de aceite de soja (2304)	15,68	65,23	-76,0%	49.374	189.006	-73,9%
Tortas y residuos sólidos de la extracción de aceite de cacahuete (2305)	0,21	0,09	132,7%	62	25	153,5%
Tortas y residuos sólidos de la extracción de aceites vegetales (2306)	17,85	18,54	-3,7%	84.025	91.623	-8,3%
Lías o heces de vino (2307)	0,19	0,26	-28,5%	197	423	-53,4%
Materias vegetales, desperdicios, residuos y subproductos vegetales (2308)	2,80	3,03	-7,6%	12.137	15.899	-23,7%
Preparaciones para la alimentación animal (2309)	91,83	87,86	4,5%	53.851	48.579	10,9%
Partidas no alimentarias	140,95	155,87	-9,6%	42.546	53.687	-20,8%
Tabaco en rama o sin elaborar (2401)	4,77	4,84	-1,3%	91	143	-36,6%
Manitol (290543)+D-glucitol (290544)+Glicerol (290545)	7,22	9,30	-22,4%	4.814	8.418	-42,8%
Aceites esenciales (3301)	17,60	18,53	-5,0%	619	746	-17,1%
Mezclas de sustancias odoríferas utilizadas en las industrias alimentarias o de bebidas (330210)	44,63	42,74	4,4%	4.466	2.978	49,9%
Caseína, caseinatos y demás derivados (3501)	4,06	4,97	-18,3%	573	612	-6,5%

Importación	Valor (Mill €)		Var. (%) Febrero 2025/2024	Volumen (T)		Var. (%) Febrero 2025/2024
	Febrero 2026	Febrero 2025		Febrero 2026	Febrero 2025	
Albúminas (3502)	4,55	4,56	-0,4%	486	818	-40,6%
Gelatinas (3503)	6,49	7,73	-16,0%	1.328	1.416	-6,2%
Peptonas y sus derivados (3504)	10,44	9,39	11,1%	1.244	1.322	-5,9%
Dextrina y demás almidones (3505)	8,72	9,34	-6,6%	5.721	6.331	-9,6%
Aprestos a base de materias amiláceas (380910)	0,00	0,01	-96,9%	0	3	-98,8%
Ácidos grasos monocarboxílicos industriales (3823)	26,56	37,80	-29,8%	18.826	26.578	-29,2%
Sorbitol (382460)	1,09	1,25	-12,7%	1.487	1.562	-4,8%
Cueros y pieles, en bruto, de bovino o de equino (4101)	2,17	1,87	16,3%	2.124	2.121	0,1%
Pieles en bruto de ovino frescas o saladas, secas o encaladas (4102)	2,37	1,87	27,0%	751	582	29,1%
Los demás cueros y pieles en bruto (4103)	0,15	0,11	37,7%	4	6	-32,8%
Peletería en bruto (4301)	0,13	1,56	-91,8%	12	51	-76,3%
Capullos de seda devanables (5001)	0,03	0,01	103,2%	6	3	100,0%
Seda cruda sin torcer (5002)	--	--	--	--	--	--
Desperdicios de seda (5003)	0,00	--	--	0	--	--
Lana sin cardar ni peinar (5101)	0,20	0,06	258,7%	69	54	26,9%
Pelo fino u ordinario sin cardar ni peinar (5102)	0,00	0,00	--	0	0	--
Desperdicios de lana o de pelo fino u ordinario (5103)	0,01	0,00	14100,9%	2	0	217300,0%
Hilachas de lana o de pelo fino u ordinario (5104)	0,01	--	--	4	--	--
Lana y pelo fino u ordinario, cardados o peinados (5105)	0,71	0,61	16,7%	100	446	-77,5%
Algodón sin cardar ni peinar (5201)	0,55	0,73	-24,2%	253	275	-7,9%
Desperdicios de algodón (5202)	0,06	0,29	-77,7%	57	280	-79,5%
Algodón cardado o peinado (5203)	0,48	0,40	20,7%	414	299	38,3%
Lino en bruto o trabajado (5301)	0,44	0,62	-28,8%	107	139	-22,8%
Cáñamo en bruto o trabajado (5302)	0,01	0,00	--	20	0	--
Yute y demás fibras textiles del líber (5303)	0,37	0,05	697,5%	360	60	495,5%
Coco, abacá , ramio y demás fibras textiles (5305)	1,20	1,36	-11,8%	1.720	1.539	11,8%