

# **INFORME MENSUAL COMERCIO EXTERIOR AGROALIMENTARIO Y PESQUERO**

# **NOVIEMBRE 2025**

Datos extraídos el 20 de enero 2026

Publicado el 3 de febrero de 2026

**Nota metodológica:** [Para obtener la nota metodológica pinchar AQUI](#)

Datos 2024 y 2025 provisionales (EXTRAÍDOS EL 20/01/2026, base de datos de Comercio Exterior MAPA).

\* **Desde el 01/02/2020** el Reino Unido dejó de formar parte de la Unión Europea, por lo que, en el presente título, toda referencia a Unión Europea corresponde a la nueva configuración de 27 miembros, sin el Reino Unido, que pasa a estar incluido en el grupo de países terceros.

\*\***Sector Agroalimentario y Pesquero:** así mismo y por reestructuración de los departamentos ministeriales según se establece por el Real Decreto 2/2020, de 12 de enero, el Ministerio de Agricultura Pesca y Alimentación, pierde las competencias en materia Forestal y por lo tanto, dejan de formar parte de este departamento, por lo que la información de comercio exterior incluida en este documento deja de contemplar datos de productos forestales en toda la serie histórica.

Los precios expuestos en el presente informe son precios medios obtenidos a partir de los datos de valor y peso de las partidas objeto de comercio internacional. En ningún caso proceden de muestreo de mercado.

Todos los gráficos y tablas de este informe han sido elaborados por la Subdirección General de Análisis, Coordinación y Estadística a partir de datos del Departamento de Aduanas e Impuestos especiales (AEAT).

A efectos de este informe, se entiende como Sector Agroalimentario y Pesquero aquel que incluye el conjunto de todos los Subsectores del Ámbito MAPA.

Se autoriza su utilización siempre que se cite expresan ente su origen. Referenciar documento como "Informe mensual de Comercio Exterior Agroalimentario y Pesquero: enero 2025" Subdirección General de Análisis, Coordinación y Estadística — Subsecretaría — MAPA. (Correo electrónico: [sgapc@mapa.es](mailto:sgapc@mapa.es)).

Edita: Ministerio de Agricultura, Pesca y Alimentación. **NIPO: 003-24-050-1.**  
Catálogo de publicaciones AGE: <https://cpage.mpr.gob.es/>

### ***Subdirección General de Análisis, Coordinación y Estadística-MAPA***

#### **Otros informes de Comercio Exterior**

- Serie Informes Mensuales: [ENLACE pinchar aquí](#)
- Serie Informes Anuales: [ENLACE pinchar aquí](#)
- Serie Informes Bilaterales :
  - Países Comunitarios: [ENLACE pinchar aquí](#)
  - Terceros Países: [ENLACE pinchar aquí](#)
- Serie Informes por productos: [ENLACE pinchar aquí](#)
- Serie Informes especiales : [ENLACE pinchar aquí](#)

#### **Otros enlaces de interés**

**MAPA:** Páginas de comercio exterior: [ENLACE pinchar aquí.](#)

**Herramienta Comercio Exterior :** [ENLACE pinchar aquí](#)

**MINCOTUR:** Informes Mensuales de Comercio Exterior: [ENLACE pinchar aquí.](#)

## **Contenidos**

---

Noviembre 2025 en cifras .....	4
Principales datos de noviembre 2025 .....	6
Evolución del saldo comercial con la Unión Europea 27 y los países terceros .	9
Análisis de los datos acumulados .....	11
Ranking de productos del mes .....	13
Ranking de países del mes .....	16
<b>Carnes (02)</b> .....	21
<b>Pescados, moluscos y crustáceos (03)</b> .....	24
<b>Lácteos, Huevos y Miel (04)</b> .....	28
<b>Hortalizas y legumbres (07)</b> .....	32
<b>Frutas (08)</b> .....	36
<b>Cereales (10)</b> .....	40
<b>Semillas Oleaginosas, Plantas Industriales y Forrajes (12)</b> .....	43
<b>Aceites y grasas (15)</b> .....	46
<b>Preparaciones de carne y pescado (16)</b> .....	49
<b>Bebidas (22)</b> .....	52
<b>Subproductos de la Industria Alimentaria y Piensos (23)</b> .....	55
<b>Anexo. Listado de productos</b> .....	59

# Noviembre 2025 en cifras

## DATOS MENSUALES noviembre 2025 SECTOR AGROALIMENTARIO (AGRÍCOLA+GANADERO+PESQUERO) (AAP)

<b>EXPORTACIONES</b>	<b>6.255 M€</b>	<b>-0,1%</b>	<b>▼</b>	<b>SALDO</b>	<b>1.410 M€</b>	<b>-0,4%</b>	<b>▼</b>
<b>IMPORTACIONES</b>	<b>4.846 M€</b>	<b>0,0%</b>	<b>▲</b>				

## AÑO MÓVIL (diciembre 24-noviembre 25)

<b>EXPORTACIONES</b>	<b>77.605 M€</b>	<b>3,4%</b>	<b>▲</b>	<b>SALDO</b>	<b>18.141 M€</b>	<b>-7,1%</b>	<b>▼</b>
<b>IMPORTACIONES</b>	<b>59.464 M€</b>	<b>7,2%</b>	<b>▲</b>				

## DATOS DE EXPORTACIÓN SUBSECTORES noviembre 2025

<b>ALIMENTARIO</b>	<b>5.970</b>	<b>M€</b>	<b>-0,1%</b>	<b>▼</b>
<b>ALIMENTARIO AGRARIO</b>	<b>5.506</b>	<b>M€</b>	<b>-0,4%</b>	<b>▼</b>
<b>TRANSFORMADO</b>	<b>3.726</b>	<b>M€</b>	<b>2,2%</b>	<b>▲</b>
<b>NO TRANSFORMADO</b>	<b>1.780</b>	<b>M€</b>	<b>-5,6%</b>	<b>▼</b>
<b>ALIMENTARIO PESQUERO</b>	<b>464</b>	<b>M€</b>	<b>3,9%</b>	<b>▲</b>
<b>TRANSFORMADO</b>	<b>384</b>	<b>M€</b>	<b>4,5%</b>	<b>▲</b>
<b>NO TRANSFORMADO</b>	<b>80</b>	<b>M€</b>	<b>1,1%</b>	<b>▲</b>
<b>Σ ALIMENTARIO TRANSFORMADO</b>	<b>4.112</b>	<b>M€</b>	<b>2,5%</b>	<b>▲</b>
<b>Σ ALIMENT. NO TRANSFORMADO</b>	<b>1.859</b>	<b>M€</b>	<b>-5,3%</b>	<b>▼</b>
<b>NO ALIMENTARIO</b>	<b>286</b>	<b>M€</b>	<b>1,2%</b>	<b>▲</b>
<b>NO ALIMENTARIO AGRARIO</b>	<b>283</b>	<b>M€</b>	<b>1,5%</b>	<b>▲</b>
<b>NO ALIMENTARIO PESQUERO</b>	<b>3</b>	<b>M€</b>	<b>-31,2%</b>	<b>▼</b>

## RANKING PAÍSES

### **EXPORTACIONES A LA UE 27 (cuota exportaciones 66%)**

	<b>FRANCIA</b>	<b>863</b>	<b>M€</b>	<b>0,0%</b>	<b>▲</b>
	<b>ALEMANIA</b>	<b>732</b>	<b>M€</b>	<b>-2,7%</b>	<b>▼</b>
	<b>TOTAL A UE-27</b>	<b>4.120</b>	<b>M€</b>	<b>0,4%</b>	<b>▲</b>

### **EXPORTACIONES A PPTT (+UK) (cuota exportaciones 34%)**

	<b>REINO UNIDO</b>	<b>459</b>	<b>M€</b>	<b>-0,5%</b>	<b>▼</b>
	<b>ESTADOS UNIDOS</b>	<b>257</b>	<b>M€</b>	<b>-15,1%</b>	<b>▼</b>
	<b>TOTAL de PPTT(+UK)</b>	<b>2.136</b>	<b>M€</b>	<b>-1,0%</b>	<b>▼</b>

### **IMPORTACIONES DESDE LA UE 27 (cuota importaciones 54%)**

	<b>FRANCIA</b>	<b>594</b>	<b>M€</b>	<b>6,3%</b>	<b>▲</b>
	<b>PAISES BAJOS</b>	<b>393</b>	<b>M€</b>	<b>1,8%</b>	<b>▲</b>
	<b>TOTAL DE UE-27</b>	<b>2.594</b>	<b>M€</b>	<b>3,9%</b>	<b>▲</b>

### **IMPORTACIONES DESDE PPTT (+UK) (cuota importaciones 46%)**

	<b>ESTADOS UNIDOS</b>	<b>318</b>	<b>M€</b>	<b>58,6%</b>	<b>▲</b>
	<b>BRASIL</b>	<b>174</b>	<b>M€</b>	<b>-10,5%</b>	<b>▼</b>
	<b>TOTAL de PPTT</b>	<b>2.252</b>	<b>M€</b>	<b>-4,0%</b>	<b>▼</b>

**Exportaciones NOVIEMBRE 2025. Valor en M€ y variación 2024**

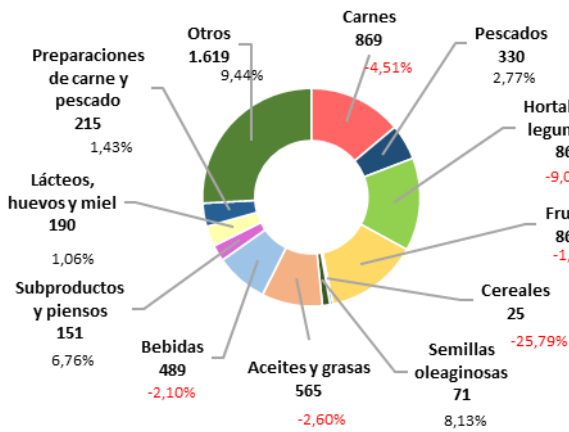

**Importaciones NOVIEMBRE 2025. Valor en M€ y variación 2024**

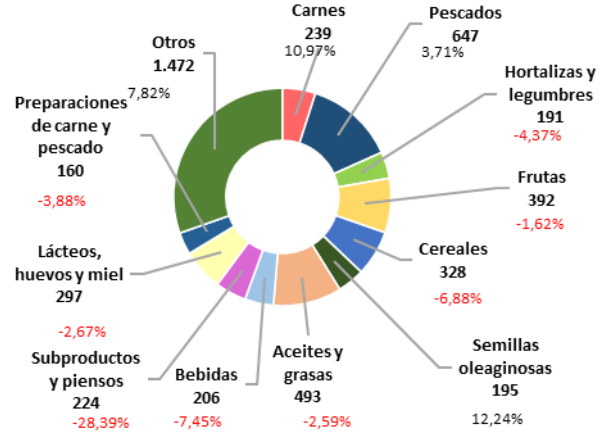

## A destacar:

Las exportaciones agroalimentarias y pesqueras alcanzaron en noviembre los 6.255 M€, manteniéndose estables con respecto al mismo mes del año anterior, con un leve descenso del 0,1%. A continuación, los gráficos recogen de modo más detallado (a cuatro dígitos TARIC) los principales productos exportados e importados durante el mes en curso, indicando el % de variación con respecto al mismo mes del año anterior.

**Principales productos exportados (M€)- Noviembre 2025**

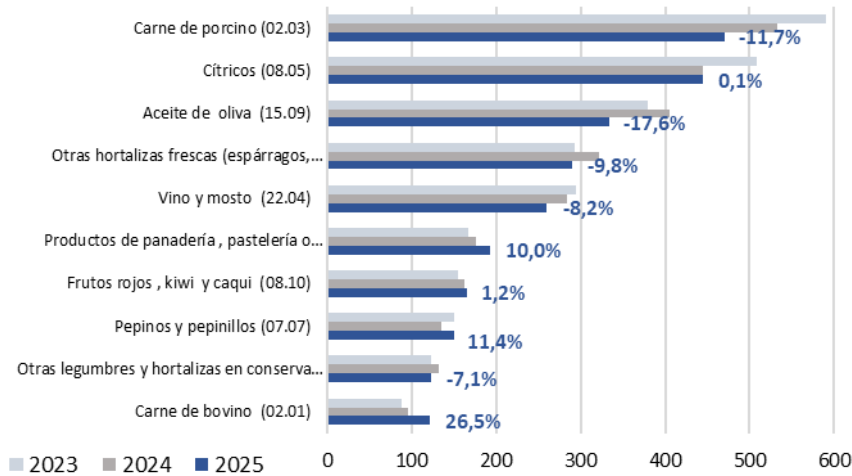

**Principales productos importados (M€)- Noviembre 2025**

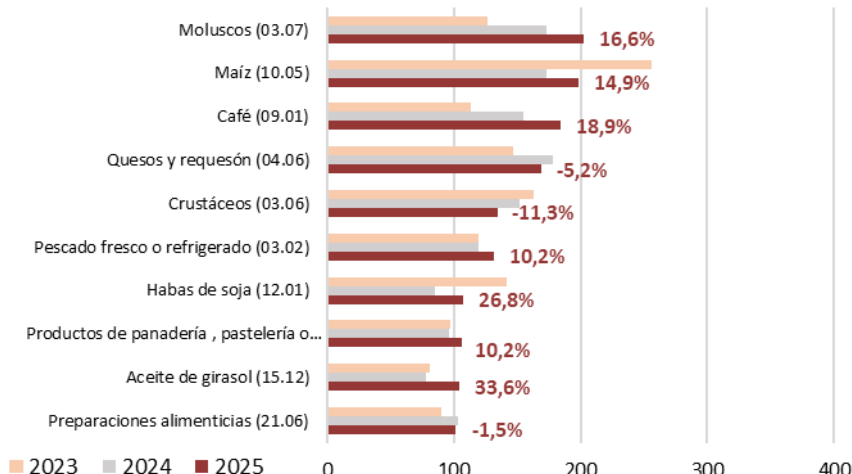

# Principales datos de noviembre 2025

## Total Economía

Tabla 1

Datos de todos los sectores de la economía española. Noviembre 2025 (M€ y %).

Total España Comercio Exterior							
noviembre	Variación 2025/2024 (%)		Año móvil nov24 oct25	Año móvil nov23 oct24	Variación año móvil 2025/2024 (%)	Media noviembre (últimos 3 años)	
	2025	2024					
EXP	32.158	32.640	-1,5%	386.669	383.674	0,8%	33.226
IMP	37.840	37.772	0,2%	442.272	423.231	4,5%	37.639
Saldo	-5.682	-5.131	-10,7%	-55.603	-39.556	-40,6%	-4.413

## Sectores Agroalimentario Y Pesquero

Gráfico 1.1 (en M€)

Datos de comercio exterior Agroalimentario y Pesquero. Noviembre 2024 a noviembre 2025.



Gráfico 1.2 (en miles de toneladas)

Datos de comercio exterior Agroalimentario y Pesquero. Noviembre 2024 a noviembre 2025

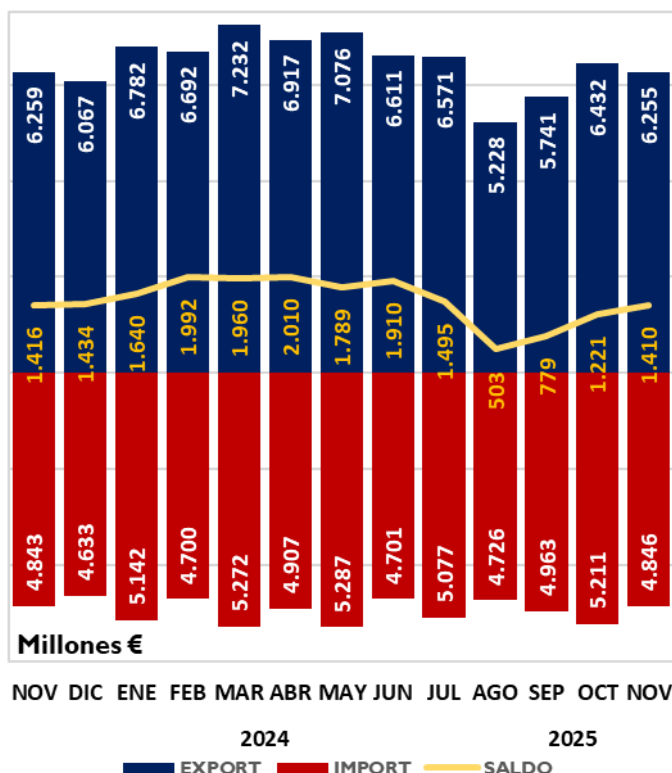

Tabla 2

Variación interanual e intermensual del Comercio Exterior Agroalimentario y Pesquero. Noviembre 2025 ( en M€ y Mt)

Noviembre	M€		Miles t	
	Variación interanual	Variación intermensual	Variación interanual	Variación intermensual
exportación	-0,1%	-2,8%	-1,5%	-2,7%
importación	0,0%	-7,5%	0,7%	-10,5%
saldo	-0,4%	13,4%	-7,2%	31,1%

Tabla.3  
**Evolución del Sector Agroalimentario y Pesquero y sus subsectores**  
 Noviembre 2025 y 2024. Media meses de noviembre 2023, 2024 y 2025. M€.

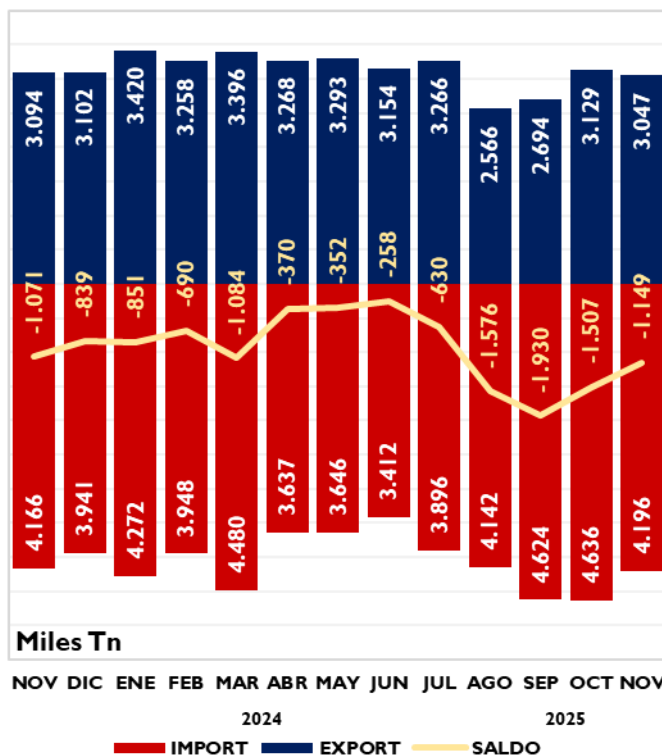
		2025	2024	Variación 2025/2024 (%)	Año móvil dic24 nov25	Año móvil dic23 nov24	Variación Año móvil 2025/2024 (%)	*Contrib	2025-2023
		NOV	NOV						Media noviembre (últimos 3 años)
<b>Total España Comercio Exterior</b>	EXP	32.158	32.640	-1,5	386.669	383.674	0,8		33.226
	IMP	37.840	37.772	0,2	442.272	423.231	4,5		37.639
	Saldo	-5.682	-5.131	-10,7	-55.603	-39.556	-40,6		-4.413
<b>Sector Agroalimentario y Pesquero (A+B)</b>	EXP	6.255	6.259	-0,1	77.605	75.017	3,4		6.288
	IMP	4.846	4.843	0,0	59.464	55.495	7,2		4.763
	Saldo	1.410	1.416	-0,4	18.141	19.521	-7,1		1.524
<b>A. Subsector Alimentario (a+b)</b>	EXP	5.970	5.977	-0,1	74.172	71.741	3,4	-0,1	6.002
	IMP	4.540	4.522	0,4	55.508	51.668	7,4	0,4	4.457
	Saldo	1.430	1.455	-1,7	18.663	20.072	-7,0		1.545
<b>a. Alimentario Agrario (a1+a2)</b>	EXP	5.506	5.530	-0,4	68.295	66.271	3,1	-0,4	5.547
	IMP	3.768	3.754	0,4	45.965	43.001	6,9	0,3	3.711
	Saldo	1.738	1.776	-2,1	22.329	23.270	-4,0		1.836
<b>a1. Sector Alimentario Agrario No Transformado</b>	EXP	1.780	1.885	-5,6	21.898	20.907	4,7	-1,7	1.856
	IMP	1.310	1.282	2,2	16.907	15.761	7,3	0,6	1.333
	Saldo	469	603	-22,2	4.990	5.147	-3,0		524
<b>a2. Sector Alimentario Agrario Transformado</b>	EXP	3.726	3.645	2,2	46.397	45.364	2,3	1,3	3.690
	IMP	2.458	2.473	-0,6	29.058	27.241	6,7	-0,3	2.378
	Saldo	1.268	1.172	8,2	17.339	18.123	-4,3		1.312
<b>b. Alimentario Pesquero (b1+b2)</b>	EXP	464	447	3,9	5.877	5.470	7,4	0,3	455
	IMP	772	767	0,6	9.543	8.667	10,1	0,1	746
	Saldo	-308	-321	4,0	-3.666	-3.197	-14,7		-291
<b>b1. Alimentario Pesquero No Transformado</b>	EXP	80	79	1,1	1.077	995	8,2	0,0	77
	IMP	168	163	3,2	1.956	1.934	1,2	0,1	165
	Saldo	-89	-85	-5,2	-879	-938	6,3		-88
<b>b2. Alimentario Pesquero Transformado</b>	EXP	384	368	4,5	4.800	4.474	7,3	0,3	378
	IMP	604	604	-0,1	7.587	6.733	12,7	0,0	581
	Saldo	-219	-236	7,2	-2.787	-2.259	-23,4		-203
<b>B. Subsector NO Alimentario (c+d)</b>	EXP	286	283	1,0	3.433	3.276	4,8	0,0	286
	IMP	305	322	-5,0	3.955	3.827	3,4	-0,3	307
	Saldo	-20	-39	48,8	-522	-551	5,2		-21
<b>c. No Alimentario Agrario</b>	EXP	283	279	1,5	3.391	3.227	5,1	0,1	282
	IMP	300	314	-4,5	3.896	3.775	3,2	-0,3	300
	Saldo	-17	-36	51,4	-504	-548	7,9		-18
<b>d. No Alimentario Pesquero</b>	EXP	3	4	-31,2	42	49	-14,0	0,0	3
	IMP	5	7	-26,1	60	52	14,7	0,0	6
	Saldo	-3	-3	19,8	-18	-3	-420,6		-3

\*Contribución de cada subsector a la tasa de variación de las exportaciones/importaciones, respecto al mismo mes del año anterior, del sector agrario y pesquero, en puntos porcentuales.

## Exportaciones Por Subsectores

Gráfico 2.

**Distribución de las exportaciones del Sector Agroalimentario y Pesquero y sus subsectores.** Noviembre 2024 y noviembre 2025. M€.

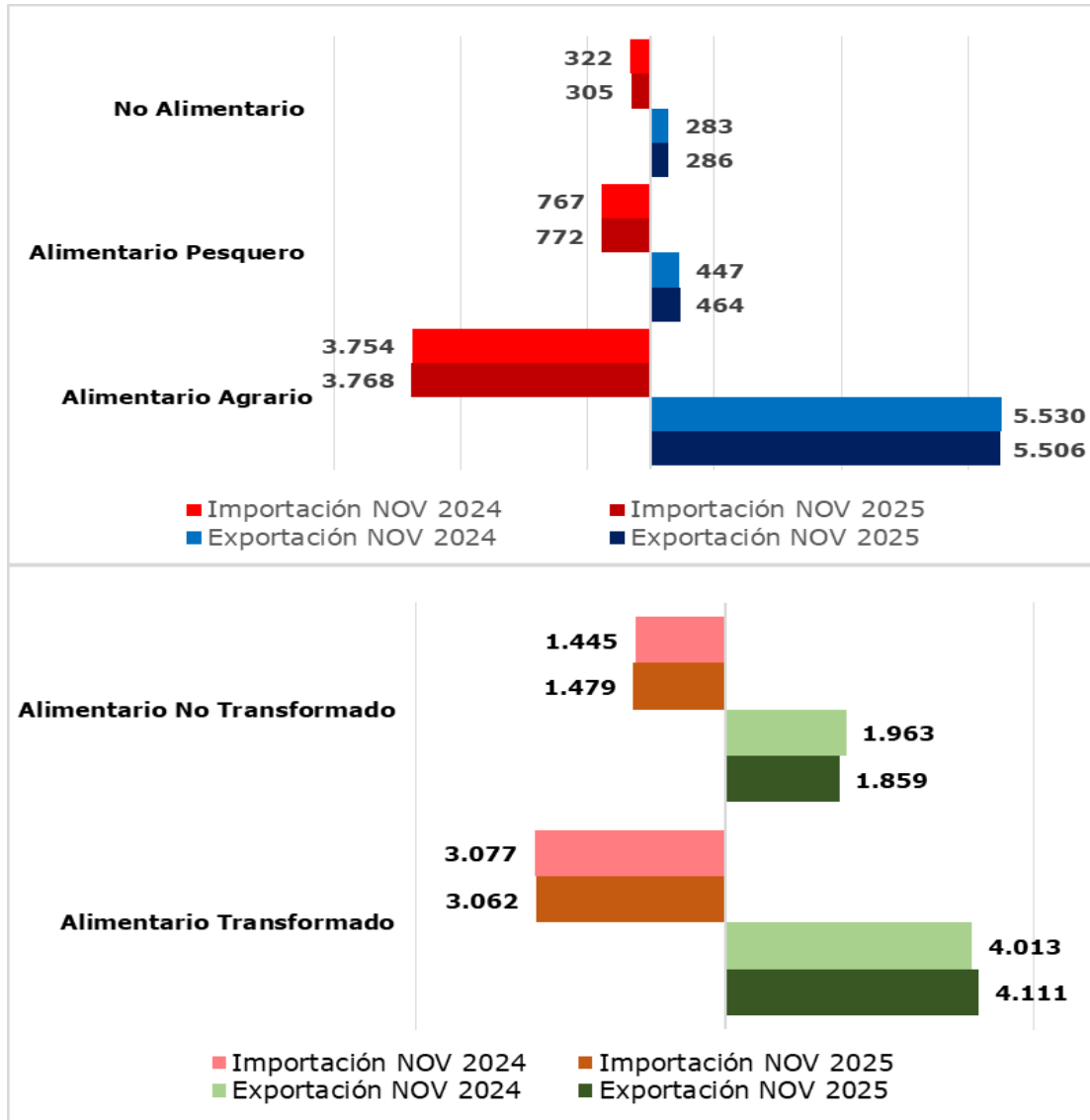

## Subsector Transformado Agroalimentario y Pesquero

Tabla 4

**Evolución del Subsector Agroalimentario y Pesquero Transformado**

Noviembre 2025 y 2024 y año móvil. Media meses de noviembre 2023, 2024 y 2025 (M€).

	2025	2024	Peso sobre AAP		Variación 2025/2024 (%)	Año móvil dic24 nov25	Año móvil dic23 nov24	Variación Año móvil 2025/2024 (%)	*Contrib.	2025-2023
	NOVIEMBRE	NOVIEMBRE	2025	2024						Media noviembre (últimos 3 años)
<b>EXP</b>	4.111	4.013	65,7%	64,1%	2,4	51.197	49.838	2,7	1,6	4.069
<b>IMP</b>	3.062	3.077	63,2%	63,5%	-0,5	36.645	33.974	7,9	-0,3	2.960
<b>SALDO</b>	1.049	936			12,1	14.552	15.864	-8,3		1.109

\*Contribución a la tasa de variación de las exportaciones/importaciones del Sector Agrario y Pesquero, en puntos porcentuales.

Gráfico 3.

**Contribución de los distintos subsectores a la evolución interanual de las exportaciones e importaciones.** Noviembre 2025. Valores expresados en M€ y Contribuciones en %.

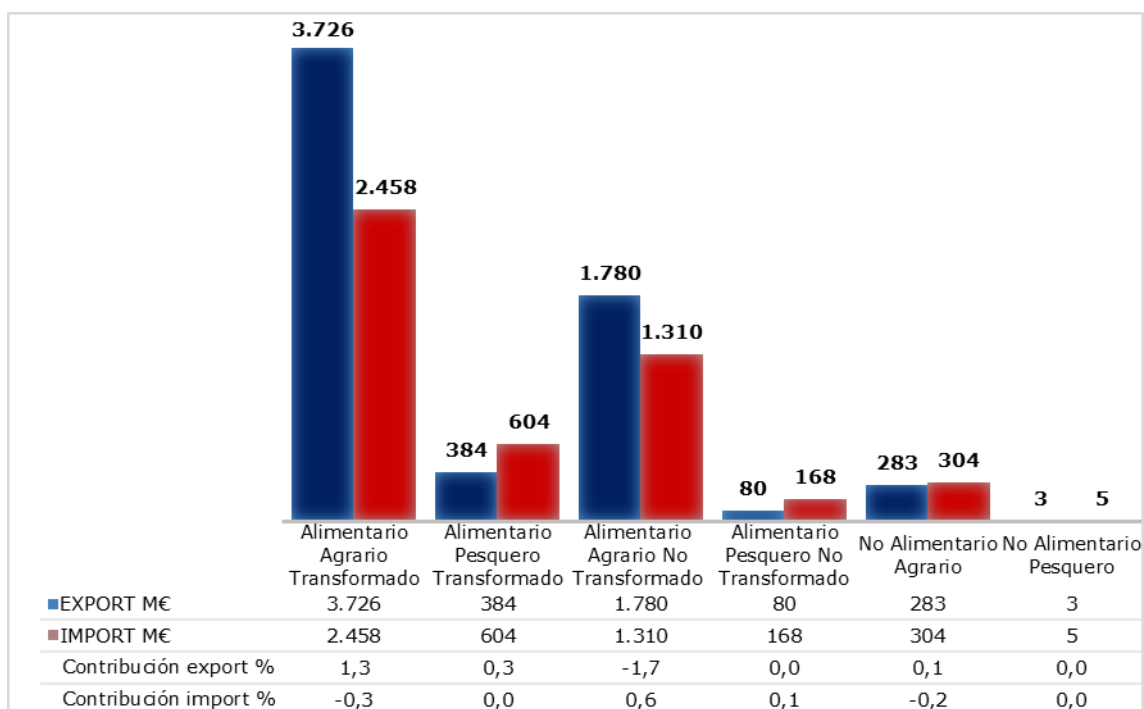

## ***Evolución del saldo comercial con la Unión Europea 27 y los países terceros***

Tabla 5.

**SalDOS por Sectores y tasas de variación interanual e intermensual.** Noviembre 2025 , en M€ y porcentaje.

SALDOS		noviembre	TVA	TVM
		M€	anual	mensual
TOTAL ECONOMÍA	Total	-5.682	-10,7%	-21,1%
	UE27	730	-50,5%	-17,3%
	PPTT	-6.411	2,9%	-15,0%
AGROALIMENTARIO Y PESQUERO (AAP)	Total	1.410	-0,4%	15,5%
	UE27	1.526	-4,9%	9,1%
	PPTT	-116	38,6%	34,8%
ALIMENTARIO AGRARIO	Total	1.738	-2,1%	8,2%
	UE27	1.412	-6,3%	11,3%
	PPTT	326	21,4%	-3,3%
ALIMENTARIO PESQUERO	Total	-308	4,0%	11,1%
	UE27	106	12,6%	-31,5%
	PPTT	-414	0,2%	17,4%

Gráfico 4.  
**Saldo comercial del Total de sectores de la Economía**  
 Noviembre 2022 - noviembre 2025. Total, UE27 y PPTT. M€.



Gráfico 5.  
**Saldo comercial del sector Alimentario Agrario**  
 Noviembre 2022 - noviembre 2025. Total, UE27 y PPTT. M€.



Gráfico 6.  
**Saldo comercial del sector Alimentario Pesquero**  
 Noviembre 2022 - noviembre 2025. Total, UE27 y PPTT. M€.

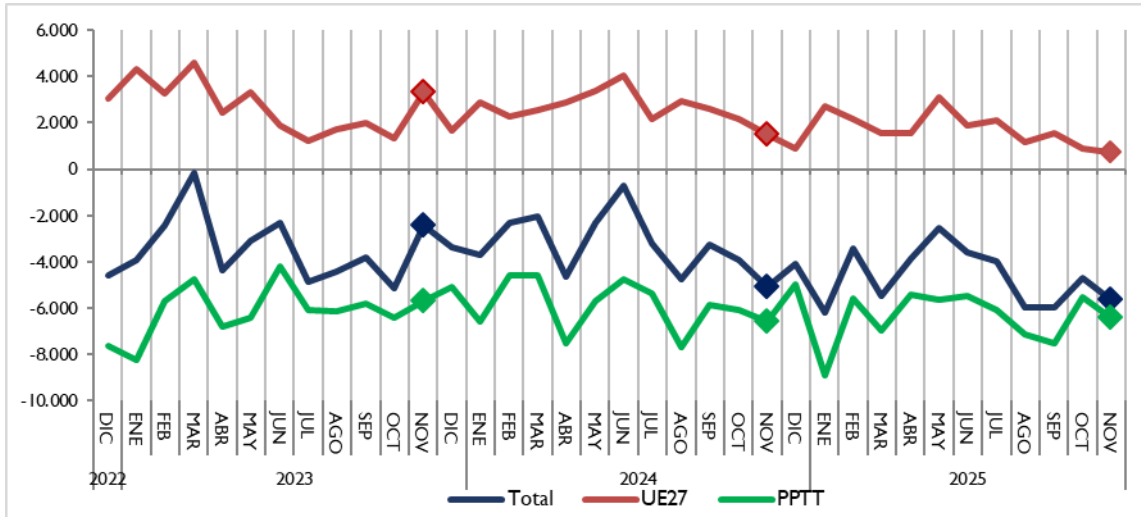

# Análisis de los datos acumulados

## Datos acumulados sector agroalimentario y pesquero (año móvil)

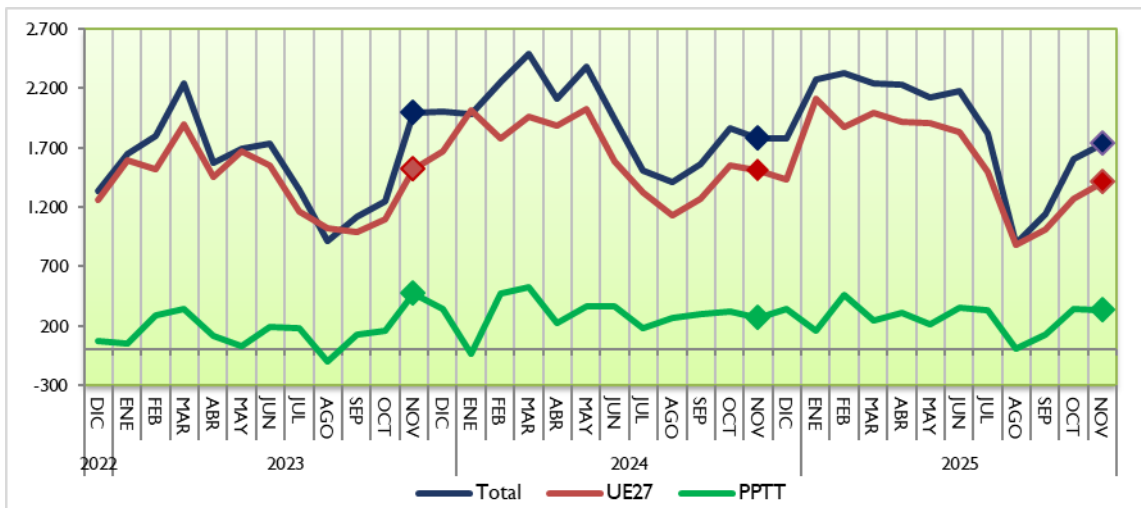
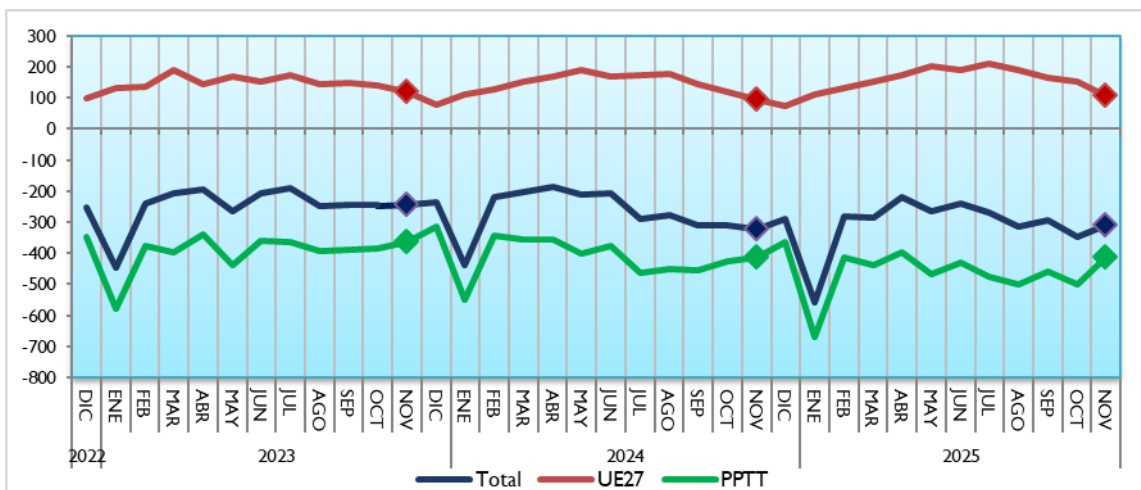
Gráfico 7.  
Exportaciones e importaciones acumuladas en 12 meses del Sector Agroalimentario y Pesquero.  
Noviembre 2023 a noviembre 2025. Miles de M€.



Gráfico 8.1 (en M€)  
Datos de exportaciones-importaciones-saldo del Sector Agroalimentario y Pesquero.  
Evolución meses de noviembre. 2021-2025.



Gráfico 8.2 (en miles de toneladas)  
Datos de exportaciones-importaciones-saldo del Sector Agroalimentario y Pesquero.  
Evolución meses de noviembre. 2021-2025.

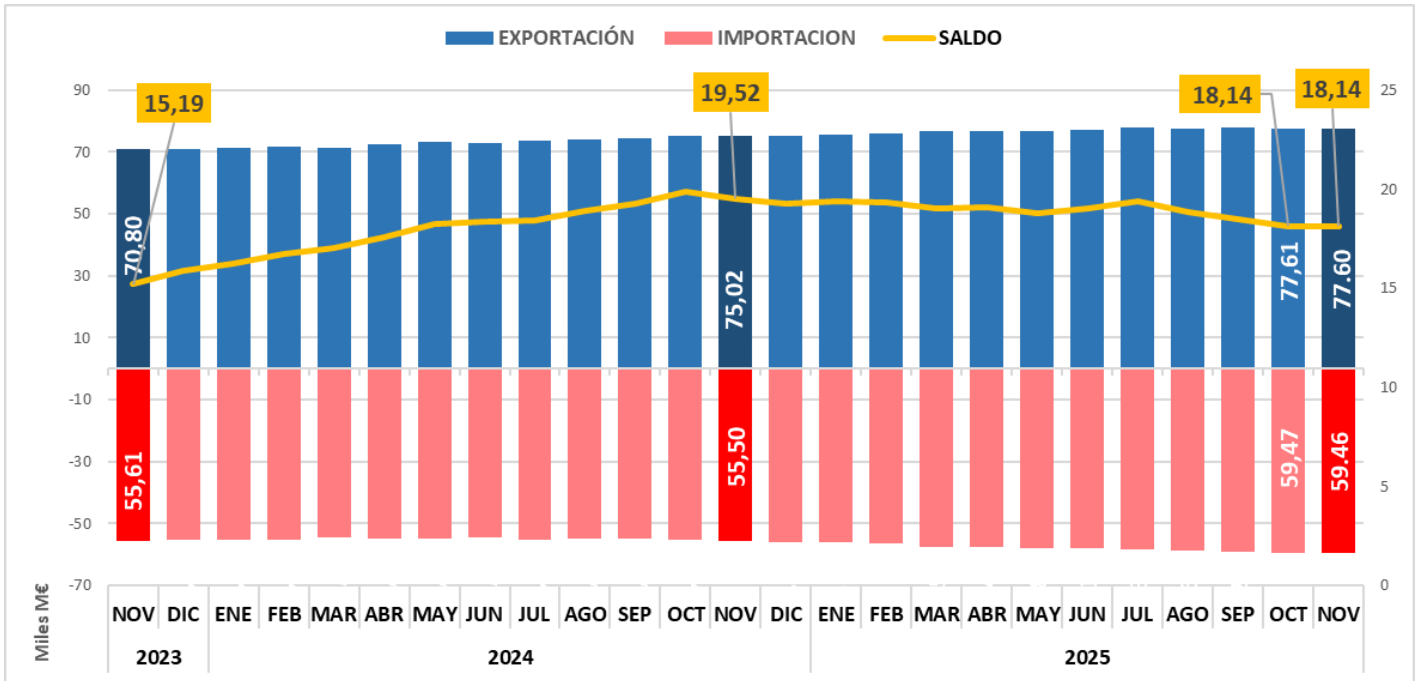

## Datos Acumulados de los Principales Grupos Agroalimentarios (enero-noviembre 2025)

Gráfico 9.

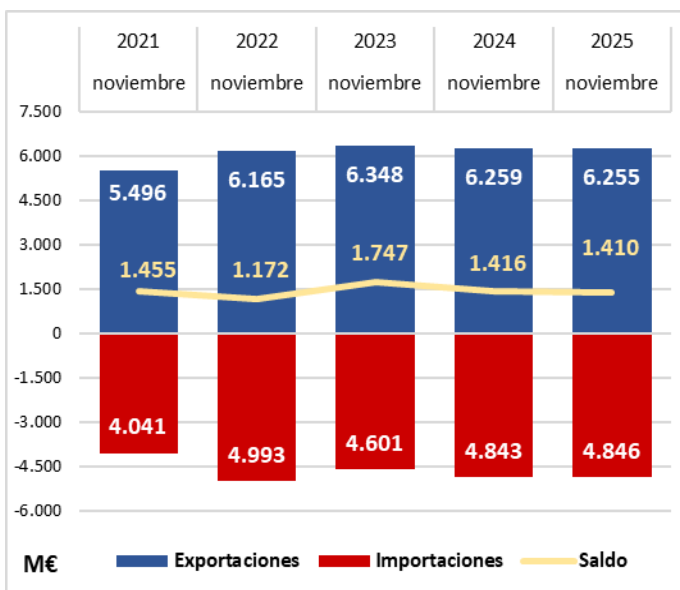
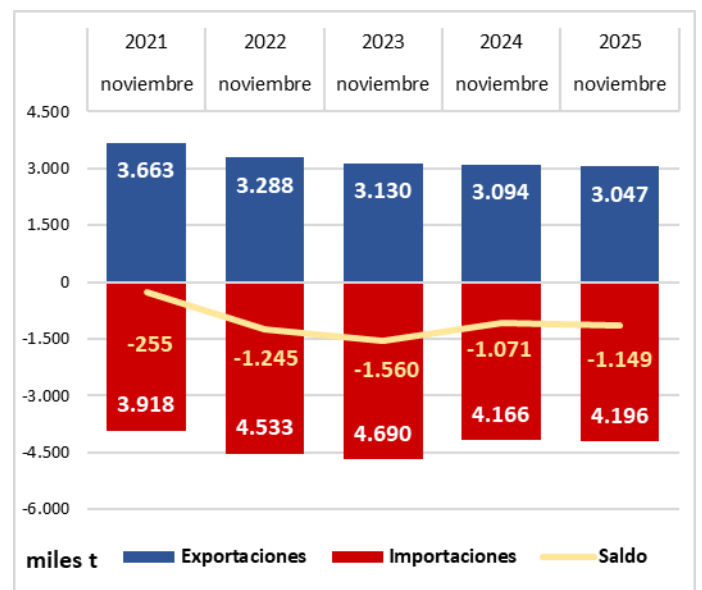
**Datos acumulados enero-noviembre 2025 de las exportaciones e importaciones de los principales capítulos del Sector Alimentario Agrario y Pesquero. En M€.**



Tabla 6.

**Datos acumulados enero-noviembre 2025 y 2024 de las exportaciones e importaciones de los principales capítulos del Sector Alimentario Agrario y Pesquero. Diferencia y Variación. M€ y porcentaje.**

Grupo	Diferencia	Variación (%)	Valor año seleccionado	Valor año previo
Carnes	260,59	2,74 %	9.763,14	9.502,55
Pescados	279,49	7,93 %	3.803,52	3.524,02
Hortalizas y legumbres	-3,30	-0,04 %	8.164,29	8.167,59
Frutas	940,57	9,49 %	10.854,62	9.914,05
Cereales	-77,48	-16,39 %	395,11	472,59
Semillas oleaginosas	176,73	25,93 %	858,31	681,58
Aceites y grasas	-1.079,32	-13,31 %	7.027,63	8.106,96
Bebidas	147,21	2,79 %	5.418,73	5.271,51
Subproductos y piensos	118,65	7,30 %	1.743,10	1.624,45
Lácteos, huevos y miel	87,60	4,16 %	2.191,72	2.104,12
Preparaciones de carne y pescado	138,23	5,66 %	2.581,09	2.442,86
Otros	1.525,53	8,86 %	18.736,04	17.210,51
<b>Total</b>	<b>2.514,52</b>	<b>3,64 %</b>	<b>71.537,31</b>	<b>69.022,79</b>

Grupo	Diferencia	Variación (%)	Valor año seleccionado	Valor año previo
Carnes	577,43	28,28 %	2.619,04	2.041,61
Pescados	691,21	10,61 %	7.207,95	6.516,73
Hortalizas y legumbres	39,65	1,87 %	2.158,39	2.118,75
Frutas	784,18	19,02 %	4.906,73	4.122,55
Cereales	-661,22	-15,07 %	3.726,17	4.387,39
Semillas oleaginosas	-316,32	-12,79 %	2.157,17	2.473,49
Aceites y grasas	-482,88	-9,32 %	4.700,22	5.183,10
Bebidas	83,08	3,47 %	2.480,64	2.397,56
Subproductos y piensos	-101,99	-3,92 %	2.502,50	2.604,48
Lácteos, huevos y miel	420,21	14,10 %	3.399,56	2.979,35
Preparaciones de carne y pescado	215,69	12,19 %	1.984,74	1.769,05
Otros	2.356,09	16,10 %	16.987,52	14.631,43
<b>Total</b>	<b>3.605,12</b>	<b>7,04 %</b>	<b>54.830,62</b>	<b>51.225,50</b>

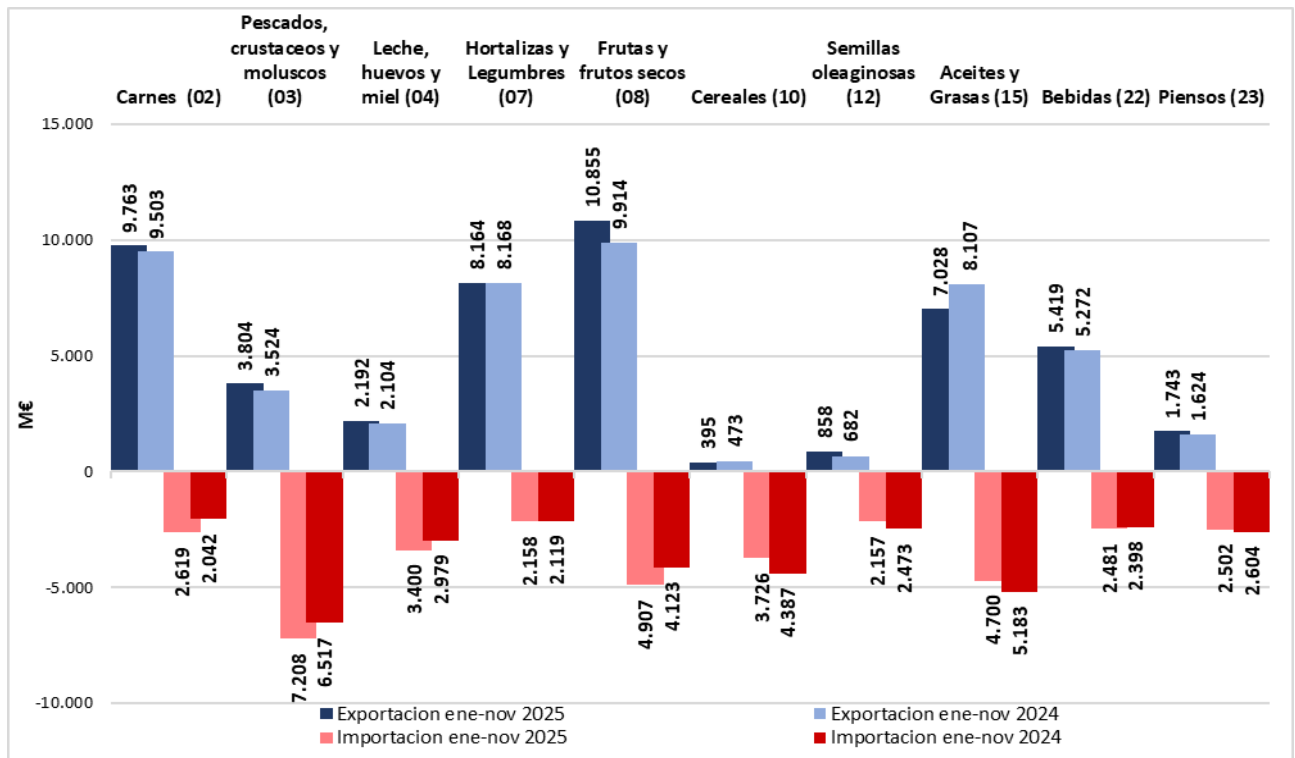
## Ranking de productos del mes

Tabla 7.

**Principales productos exportados e importados del mes .**  
 Noviembre 2024 y 2025.en M€

Principales productos exportados del mes	noviembre 25 (M€)	noviembre 24 (M€)	Var. 2025/24	TARIC	Principales productos importados del mes	noviembre 25 (M€)	noviembre 24 (M€)	Var. 2025/24	TARIC
Carne de porcino	470,7	533,2	-11,7%	0203	Moluscos	202,2	173,4	16,6%	0307
Cítricos	445,2	444,8	0,1%	0805	Maíz	198,9	173,1	14,9%	1005
Aceite de oliva	334,0	405,3	-17,6%	1509	Café	184,3	155,0	18,9%	0901
Otras hortalizas frescas (espárragos, pimientos, champiñones , aceitunas frescas , etc..)	289,8	321,2	-9,8%	0709	Quesos y requesón	168,9	178,2	-5,2%	0406
Vino y mosto	260,3	283,5	-8,2%	2204	Crustáceos	134,4	151,5	-11,3%	0306
Productos de panadería , pastelería o galletería	193,3	175,7	10,0%	1905	Pescado fresco o refrigerado	131,4	119,2	10,2%	0302
Frutos rojos, kiwi y caqui	164,9	162,9	1,2%	0810	Habas de soja	107,6	84,8	26,8%	1201
Pepinos y pepinillos	150,4	135,0	11,4%	0707	Productos de panadería , pastelería o galletería	105,9	96,0	10,2%	1905
Otras legumbres y hortalizas en conserva	122,6	132,0	-7,1%	2005	Aceite de girasol	104,8	78,4	33,6%	1512
Carne de bovino	121,9	96,3	26,5%	0201	Preparaciones alimenticias	101,7	103,2	-1,5%	2106
Preparaciones alimenticias	121,1	110,6	9,5%	2106	Carne de bovino	96,4	89,1	8,2%	0201
Preparaciones para alimentación animal	119,1	108,8	9,5%	2309	Chocolate y preparaciones alimenticias que contengan cacao	95,5	90,3	5,7%	1806
Lechugas y achicorias	108,9	130,2	-16,3%	0705	Aceite de oliva	94,9	118,1	-19,6%	1509
Frutos secos	108,8	108,2	0,5%	0802	Filetes y demás carne de pescado frescos, refrigerados o congelados	94,0	85,9	9,4%	0304
Chocolate y preparaciones alimenticias que contengan cacao	104,8	70,1	49,6%	1806	Conservas de pescado	93,2	105,8	-11,9%	1604

Tabla 8.

**Principales productos exportados e importados del mes .** Noviembre 2024 y 2025 en Tn.  
 Ordenados según su valor y expresados en toneladas.

Principales productos exportados del mes	noviembre 25 (tn)	noviembre 24 (tn)	Var. 2025/24	TARIC	Principales productos importados del mes	noviembre 25 (tn)	noviembre 24 (tn)	Var. 2025/24	TARIC
Carne de porcino	166.172	164.324	1,1%	0203	Moluscos	37.101	30.892	20,1%	0307
Cítricos	350.574	373.284	-6,1%	0805	Maíz	937.844	747.382	25,5%	1005
Aceite de oliva	72.207	59.563	21,2%	1509	Café	27.332	30.237	-9,6%	0901
Otras hortalizas frescas (espárragos, pimientos, champiñones , aceitunas frescas , etc.)	170.796	190.273	-10,2%	0709	Quesos y requesón	35.208	34.637	1,6%	0406
Vino y mosto	153.010	178.843	-14,4%	2204	Crustáceos	19.525	21.641	-9,8%	0306
Productos de panadería , pastelería o galletería	62.812	59.776	5,1%	1905	Pescado fresco o refrigerado	19.642	19.964	-1,6%	0302
Frutos rojos, kiwi y caqui	84.905	75.754	12,1%	0810	Habas de soja	276.873	206.089	34,3%	1201
Pepinos y pepinillos	98.282	111.029	-11,5%	0707	Productos de panadería , pastelería o galletería	30.235	29.039	4,1%	1905
Otras legumbres y hortalizas en conserva	55.062	58.515	-5,9%	2005	Aceite de girasol	86.000	67.963	26,5%	1512
Carne de bovino	15.067	14.632	3,0%	0201	Preparaciones alimenticias	20.327	20.456	-0,6%	2106
Preparaciones alimenticias	19.217	16.940	13,4%	2106	Carne de bovino	10.070	11.370	-11,4%	0201
Preparaciones para alimentación animal	84.193	79.179	6,3%	2309	Chocolate y preparaciones alimenticias que contengan cacao	13.128	15.606	-15,9%	1806
Lechugas y achicorias	92.999	103.813	-10,4%	0705	Aceite de oliva	25.151	23.580	6,7%	1509
Frutos secos	16.766	21.990	-23,8%	0802	Filetes y demás carne de pescado frescos, refrigerados o congelados	16.395	15.585	5,2%	0304
Chocolate y preparaciones alimenticias que contengan cacao	15.229	12.418	22,6%	1806	Conservas de pescado	18.160	19.943	-8,9%	1604

Tabla 9.

**Primeros productos exportados con sus principales destinos.**  
 Noviembre 2024 y 2025.

**PRINCIPALES EXPORTACIONES. NOVIEMBRE 25**

PRODUCTO	PAÍS	2025(M€)	CUOTA (%)*	2024 (M€)	Var. 25/24
<b>Carne de porcino (02.03)</b> 470,69 M€	JAPON	54,84	11,7%	65,28	-16,0%
	ITALIA	52,37	11,1%	59,74	-12,3%
	FRANCIA	38,48	8,2%	49,79	-22,7%
	CHINA	33,61	7,1%	47,09	-28,6%
	RUMANIA	32,80	7,0%	43,56	-24,7%
<b>Cítricos (08.05)</b> 445,17 M€	ALEMANIA	147,07	33,0%	151,47	-2,9%
	FRANCIA	79,52	17,9%	83,46	-4,7%
	REINO UNIDO	35,22	7,9%	34,66	1,6%
	PAISES BAJOS	23,84	5,4%	23,89	-0,2%
	POLONIA	20,90	4,7%	20,13	3,8%
<b>Aceite de oliva (15.09)</b> 333,99 M€	ITALIA	95,84	28,7%	101,21	-5,3%
	ESTADOS UNIDOS	54,05	16,2%	78,80	-31,4%
	FRANCIA	23,05	6,9%	37,54	-38,6%
	PORTUGAL	21,99	6,6%	28,85	-23,8%
	REINO UNIDO	14,18	4,2%	21,04	-32,6%
<b>Otras hortalizas frescas (espárragos, pimientos, champiñones , aceitunas frescas , etc...) (07.09)</b> 289,84 M€	ALEMANIA	83,91	29,0%	91,96	-8,8%
	REINO UNIDO	60,35	20,8%	62,39	-3,3%
	FRANCIA	38,13	13,2%	41,64	-8,4%
	PAISES BAJOS	28,51	9,8%	33,69	-15,4%
	ITALIA	11,06	3,8%	15,42	-28,3%
<b>Vino y mosto (22.04)</b> 260,34 M€	REINO UNIDO	34,61	13,3%	37,59	-7,9%
	ALEMANIA	27,92	10,7%	34,72	-19,6%
	FRANCIA	19,80	7,6%	20,54	-3,6%
	PAISES BAJOS	18,27	7,0%	18,34	-0,4%
	ESTADOS UNIDOS	18,23	7,0%	29,15	-37,5%
<b>Productos de panadería , pastelería o galletería (19.05)</b> 193,29 M€	PORTUGAL	36,20	18,7%	32,35	11,9%
	FRANCIA	28,77	14,9%	29,11	-1,1%
	REINO UNIDO	15,61	8,1%	16,11	-3,1%
	ALEMANIA	13,13	6,8%	8,26	59,0%
	ITALIA	11,53	6,0%	11,28	2,2%
<b>Frutos rojos , kiwi y caqui (08.10)</b> 164,92 M€	ALEMANIA	43,88	26,6%	46,92	-6,5%
	FRANCIA	20,02	12,1%	18,64	7,4%
	PAISES BAJOS	12,84	7,8%	14,76	-13,0%
	POLONIA	11,95	7,2%	9,88	20,9%
	REINO UNIDO	11,27	6,8%	13,35	-15,5%
<b>Pepinos y pepinillos (07.07)</b> 150,35 M€	ALEMANIA	65,55	43,6%	57,31	14,4%
	REINO UNIDO	21,39	14,2%	20,24	5,6%
	PAISES BAJOS	15,17	10,1%	15,84	-4,3%
	FRANCIA	9,93	6,6%	8,40	18,2%
	POLONIA	5,73	3,8%	4,85	18,2%
<b>Otras legumbres y hortalizas en conserva (20.05)</b> 122,64 M€	ESTADOS UNIDOS	18,92	15,4%	23,84	-20,6%
	FRANCIA	15,46	12,6%	15,80	-2,2%
	REINO UNIDO	10,24	8,3%	11,16	-8,2%
	ITALIA	7,81	6,4%	8,59	-9,1%
	ARABIA SAUDITA	7,79	6,4%	9,02	-13,6%
<b>Carne de bovino (02.01)</b> 121,86 M€	PORTUGAL	35,30	29,0%	26,62	32,6%
	ITALIA	23,77	19,5%	16,90	40,7%
	ARGELIA	17,48	14,3%	18,42	-5,1%
	FRANCIA	14,90	12,2%	11,73	27,1%
	GRECIA	11,44	9,4%	7,31	56,6%
<b>Preparaciones alimenticias (21.06)</b> 121,15 M€	FRANCIA	17,21	14,2%	12,89	33,5%
	PORTUGAL	10,22	8,4%	9,60	6,5%
	ESTADOS UNIDOS	7,71	6,4%	4,09	88,5%
	ALEMANIA	6,32	5,2%	5,07	24,6%
	MEXICO	6,18	5,1%	5,33	15,9%
<b>Preparaciones para alimentación animal (23.09)</b> 119,08 M€	PORTUGAL	22,30	18,7%	22,49	-0,8%
	FRANCIA	16,10	13,5%	13,56	18,7%
	ITALIA	10,84	9,1%	9,18	18,1%
	ALEMANIA	6,94	5,8%	6,56	5,8%
	PAISES BAJOS	4,53	3,8%	4,88	-7,2%
<b>Lechugas y achicorias (07.05)</b> 108,94 M€	ALEMANIA	28,17	25,9%	33,76	-16,6%
	REINO UNIDO	22,29	20,5%	22,94	-2,9%
	FRANCIA	15,42	14,2%	18,25	-15,5%
	PAISES BAJOS	8,18	7,5%	10,13	-19,3%
	ITALIA	5,83	5,4%	9,80	-40,5%
<b>Frutos secos (08.02)</b> 108,77 M€	ITALIA	25,86	23,8%	27,11	-4,6%
	ALEMANIA	22,81	21,0%	19,08	19,5%
	FRANCIA	22,31	20,5%	19,46	14,6%
	PORTUGAL	4,94	4,5%	7,16	-31,0%
	EGIPTO	3,88	3,6%	1,53	152,8%
<b>Chocolate y preparaciones alimenticias que contengan cacao (18.06)</b> 104,83 M€	FRANCIA	31,37	29,9%	9,44	232,4%
	PORTUGAL	14,08	13,4%	12,52	12,4%
	REINO UNIDO	7,76	7,4%	5,08	52,9%
	ALEMANIA	6,87	6,6%	4,88	40,6%
	MARRUECOS	6,33	6,0%	4,80	31,9%

(\*\*) Sobre el total de ese exportado de ese producto.

Tabla 10.

**Primeros productos importados con sus principales procedencias.**

Noviembre 2024 y 2025.

**PRINCIPALES IMPORTACIONES. NOVIEMBRE 25**

PRODUCTO	PAÍS	2025(M€)	CUOTA (%)*	2024 (M€)	Var. 25/24
<b>Moluscos (03.07)</b> 202,18 M€	MARRUECOS	30,03	14,9%	44,43	-32,4%
	PERU	27,18	13,4%	4,75	472,2%
	ISLAS MALVINAS	26,61	13,2%	9,48	180,5%
	INDIA	22,51	11,1%	16,22	38,8%
	FRANCIA	15,92	7,9%	11,71	35,9%
<b>Maíz (10.05)</b> 198,87 M€	ESTADOS UNIDOS	110,82	55,7%	0,02	-
	FRANCIA	28,31	14,2%	36,46	-22,4%
	UCRANIA	27,55	13,9%	99,29	-72,3%
	POLONIA	13,84	7,0%	0,00	-
	RUMANIA	11,02	5,5%	0,00	-
<b>Café (09.01)</b> 184,27 M€	VIETNAM	41,07	22,29%	31,22	31,5%
	BRASIL	38,74	21,02%	29,25	32,4%
	FRANCIA	20,97	11,38%	21,11	-0,6%
	UGANDA	13,26	7,20%	8,57	54,9%
	COLOMBIA	11,96	6,49%	6,92	72,9%
<b>Quesos y requesón (04.06)</b> 168,93 M€	PAISES BAJOS	38,78	23,0%	37,76	2,7%
	FRANCIA	31,50	18,6%	32,61	-3,4%
	ITALIA	30,12	17,8%	28,89	4,2%
	ALEMANIA	29,57	17,5%	39,36	-24,9%
	DINAMARCA	10,52	6,2%	10,57	-0,5%
<b>Crustáceos (03.06)</b> 134,37 M€	ECUADOR	38,15	28,4%	34,80	9,6%
	ARGENTINA	30,96	23,0%	36,63	-15,5%
	CHINA	8,94	6,7%	11,44	-21,9%
	FRANCIA	6,28	4,7%	6,24	0,7%
	MARRUECOS	5,46	4,1%	6,87	-20,5%
<b>Pescado fresco o refrigerado (03.02)</b> 131,42 M€	SUECIA	30,42	23,1%	22,88	33,0%
	NORUEGA	17,49	13,3%	13,60	28,6%
	GRECIA	17,01	12,9%	15,23	11,7%
	FRANCIA	15,37	11,7%	13,72	12,1%
	PORTUGAL	10,39	7,9%	11,83	-12,1%
<b>Habas de soja (12.01)</b> 107,56 M€	ESTADOS UNIDOS	106,33	98,9%	83,31	27,6%
	PORTUGAL	0,38	0,4%	0,43	-11,6%
	FRANCIA	0,32	0,3%	0,39	-17,6%
	CHINA	0,32	0,3%	0,18	80,3%
	ITALIA	0,09	0,1%	0,12	-24,9%
<b>Productos de panadería , pastelería o galletería (19.05)</b> 105,86 M€	ITALIA	22,66	21,4%	18,83	20,3%
	ALEMANIA	21,74	20,5%	18,61	16,8%
	PORTUGAL	14,64	13,8%	12,32	18,8%
	FRANCIA	12,31	11,6%	12,44	-1,0%
	BELGICA	10,06	9,5%	9,38	7,3%
<b>Aceite de girasol (15.12)</b> 104,80 M€	UCRANIA	73,95	70,6%	59,24	24,8%
	BULGARIA	9,38	9,0%	0,00	-
	FRANCIA	8,06	7,7%	9,64	-16,4%
	PORTUGAL	6,38	6,1%	3,26	95,7%
	ITALIA	6,26	6,0%	4,19	49,2%
<b>Preparaciones alimenticias (21.06)</b> 101,68 M€	ALEMANIA	15,75	15,5%	13,97	12,7%
	PAISES BAJOS	15,53	15,3%	16,41	-5,4%
	FRANCIA	14,68	14,4%	15,61	-5,9%
	ITALIA	12,15	11,9%	12,80	-5,1%
	BELGICA	7,89	7,8%	7,89	-0,0%
<b>Carne de bovino (02.01)</b> 96,41 M€	PAISES BAJOS	26,47	27,5%	23,76	11,4%
	ALEMANIA	13,88	14,4%	11,47	21,0%
	ITALIA	11,96	12,4%	7,23	65,5%
	POLONIA	10,27	10,7%	16,92	-39,3%
	PORTUGAL	5,64	5,8%	4,27	32,2%
<b>Chocolate y preparaciones alimenticias que contengan cacao (18.06)</b> 95,50 M€	ALEMANIA	24,35	25,5%	21,96	10,9%
	ITALIA	17,11	17,9%	16,43	4,2%
	FRANCIA	15,22	15,9%	16,89	-9,9%
	BELGICA	10,33	10,8%	9,75	5,9%
	PORTUGAL	9,01	9,4%	6,95	29,7%
<b>Aceite de oliva (15.09)</b> 94,89 M€	PORTUGAL	61,27	64,6%	101,71	-39,8%
	TUNEZ	24,63	26,0%	8,23	199,1%
	ITALIA	3,34	3,5%	1,66	101,5%
	PERU	1,61	1,7%	0,54	200,0%
	MARRUECOS	1,17	1,2%	0,45	158,0%
<b>Filetes y demás carne de pescado frescos, refrigerados o congelados (03.04)</b> 93,99 M€	ISLANDIA	15,66	16,7%	9,05	73,1%
	NAMIBIA	11,31	12,0%	10,27	10,1%
	CHINA	8,58	9,1%	7,94	8,1%
	PAISES BAJOS	6,61	7,0%	2,82	133,9%
	ARGENTINA	5,48	5,8%	4,54	20,6%
<b>Conservas de pescado (16.04)</b> 93,19 M€	ECUADOR	25,79	27,7%	33,12	-22,1%
	PORTUGAL	13,27	14,2%	12,77	3,9%
	MARRUECOS	12,44	13,4%	12,25	1,6%
	PAPUA-NUOVA GUINEA	4,48	4,8%	9,62	-53,4%
	ISLAS SALOMON	4,02	4,3%	0,07	-

(\*) Sobre el total de ese exportado de ese producto.

# Ranking de países del mes

Tabla 11.  
Principales destinos y orígenes del mes.  
Noviembre 2024 y 2025.

DESTINOS DE LAS EXPORTACIONES						ORIGEN DE LAS IMPORTACIONES					
UE27	Noviembre 2025		Noviembre 2024		Var.(M€) 25/24	UE27	Noviembre 2025		Noviembre 2024		Var.(M€) 25/24
	M€	Cuota*	M€	Cuota			M€	Cuota*	M€	Cuota	
FRANCIA	863	21,0%	863	21,0%	0,0%	FRANCIA	594	23%	559	22%	6,3%
ALEMANIA	732	17,8%	753	18,4%	-2,7%	PAISES BAJOS	393	15%	386	15%	1,8%
PORTUGAL	632	15,3%	614	15,0%	3,0%	PORTUGAL	338	13%	364	15%	-7,0%
ITALIA	616	14,9%	630	15,4%	-2,4%	ALEMANIA	293	11%	303	12%	-3,1%
PAISES BAJOS	277	6,7%	279	6,8%	-0,7%	ITALIA	292	11%	271	11%	7,8%
Total UE27	4.120	66%	4.102	66%	0,4%	Total UE27	2.594	54%	2.497	52%	3,9%
PPTT	M€	Cuota*	M€	Cuota	Var.(M€) 25/24	PPTT	M€	Cuota*	M€	Cuota	Var.(M€) 25/24
REINO UNIDO	459	21,5%	462	21,4%	-0,5%	ESTADOS UNIDOS	318	14,1%	200	8,5%	58,6%
ESTADOS UNIDOS	257	12,0%	303	14,1%	-15,1%	BRASIL	174	7,7%	194	8,3%	-10,5%
CHINA	139	6,5%	150	6,9%	-7,4%	MARRUECOS	171	7,6%	206	8,8%	-17,3%
JAPON	97	4,5%	107	4,9%	-8,9%	CHINA	125	5,5%	119	5,1%	4,8%
SUIZA	86	4,0%	88	4,1%	-2,9%	UCRANIA	122	5,4%	236	10,0%	-48,2%
Total PPTT	2.136	34%	2.157	34%	-1,0%	Total PPTT	2.252	46%	2.346	48%	-4,0%

(\*) En el caso de los países, el cálculo se ha realizado sobre el total de la UE27 o PPT+UK según corresponda. Las cuotas del Total UE27 y Total PPTT+UK lo son sobre el total de las importaciones o exportaciones con el mundo.

Tabla 12 de 4 gráficos.  
Evolución exportaciones e importaciones de productos AAP en 5 últimos meses móviles de los 5 principales países de UE27 y PPT. Último mes : noviembre 2025. En M€ y porcentajes.



Tabla 13.

**Primeros destinos de las exportaciones con sus principales productos.**  
 Noviembre 2024 y 2025.

**PRINCIPALES DESTINOS DE LAS EXPORTACIONES.NOVEMBRE 25**

UNIÓN EUROPEA						
PAÍS	PRODUCTO	2025 (MC)	CUOTA (%)*	2024 (MC)	Var. 25/24	CÓDIGO
FRANCIA 863 MC	Cítricos	79,52	9,2%	83,46	-4,7%	0805
	Carne de porcino	38,48	4,5%	49,79	-22,7%	0203
	Otras hortalizas frescas (espárragos, pimientos, champiñones , aceitunas frescas , etc..)	38,13	4,4%	41,64	-8,4%	0709
	Chocolate y preparaciones alimenticias que contengan cacao	31,37	3,6%	9,44	232,4%	1806
	Productos de panadería , pastelería o galletería	28,77	3,3%	29,11	-1,1%	1905
ALEMANIA 732 MC	Cítricos	147,07	20,1%	151,47	-2,9%	0805
	Otras hortalizas frescas (espárragos, pimientos, champiñones , aceitunas frescas , etc..)	83,91	11,5%	91,96	-8,8%	0709
	Pepinos y pepinillos	65,55	8,9%	57,31	14,4%	0707
	Frutos rojos, kiwi y caqui	43,88	6,0%	46,92	-6,5%	0810
	Tomates frescos o refrigerados	30,53	4,2%	42,37	-27,9%	0702
PORTUGAL 632 MC	Productos de panadería , pastelería o galletería	36,20	5,7%	32,35	11,9%	1905
	Carne de bovino	35,30	5,6%	26,62	32,6%	0201
	Carne de porcino	26,92	4,3%	27,16	-0,9%	0203
	Preparaciones para alimentación animal	22,30	3,5%	22,49	-0,8%	2309
	Aceite de oliva	21,99	3,5%	28,85	-23,8%	1509
ITALIA 616 MC	Aceite de oliva	95,84	15,6%	101,21	-5,3%	1509
	Carne de porcino	52,37	8,5%	59,74	-12,3%	0203
	Moluscos	33,84	5,5%	39,68	-14,7%	0307
	Conservas de pescado	26,06	4,2%	29,77	-12,5%	1604
	Frutos secos	25,86	4,2%	27,11	-4,6%	0802
PAISES BAJOS 277 MC	Otras hortalizas frescas (espárragos, pimientos, champiñones , aceitunas frescas , etc..)	28,51	10,3%	33,69	-15,4%	0709
	Cítricos	23,84	8,6%	23,89	-0,2%	0805
	Vino y mosto	18,27	6,6%	18,34	-0,4%	2204
	Pepinos y pepinillos	15,17	5,5%	15,84	-4,3%	0707
	Frutos rojos, kiwi y caqui	12,84	4,6%	14,76	-13,0%	0810
PAÍSES TERCEROS						
PAÍS	PRODUCTO	2025 (MC)	CUOTA (%)*	2024 (MC)	Var. 25/24	CÓDIGO
REINO UNIDO 459 MC	Otras hortalizas frescas (espárragos, pimientos, champiñones , aceitunas frescas , etc..)	60,35	13,1%	62,39	-3,3%	0709
	Cítricos	35,22	7,7%	34,66	1,6%	0805
	Vino y mosto	34,61	7,5%	37,59	-7,9%	2204
	Lechugas y achicorias	22,29	4,9%	22,94	-2,9%	0705
	Pepinos y pepinillos	21,39	4,7%	20,24	5,6%	0707
ESTADOS UNIDOS 257 MC	Aceite de oliva	54,05	21,0%	78,80	-31,4%	1509
	Otras legumbres y hortalizas en conserva	18,92	7,4%	23,84	-20,6%	2005
	Vino y mosto	18,23	7,1%	29,15	-37,5%	2204
	Quesos y requesón	9,22	3,6%	8,62	6,9%	0406
	Artículos de confitería sin cacao	9,21	3,6%	11,41	-19,2%	1704
CHINA 139 MC	Carne de porcino	33,61	24,3%	47,09	-28,6%	0203
	Despojos comestibles de bovino, porcino, ovino y caprino	31,93	23,0%	47,94	-33,4%	0206
	Aceite de oliva	13,84	10,0%	4,87	184,4%	1509
	Zumos	9,20	6,6%	3,73	146,4%	2009
	Pescado congelado	7,64	5,5%	6,71	13,8%	0303
JAPON 97 MC	Carne de porcino	54,84	56,5%	65,28	-16,0%	0203
	Aceite de oliva	6,85	7,1%	4,22	62,3%	1509
	Vino y mosto	6,63	6,8%	6,26	5,9%	2204
	Filetes y demás carne de pescado frescos, refrigerados o congelados	6,57	6,8%	11,09	-40,7%	0304
	Carne y despojos comestibles, salados o en salmuera, secos o ahumados	2,67	2,8%	1,79	49,7%	0210
SUIZA 86 MC	Vino y mosto	16,81	19,6%	17,06	-1,4%	2204
	Cítricos	15,45	18,0%	16,91	-8,6%	0805
	Otras hortalizas frescas (espárragos, pimientos, champiñones , aceitunas frescas , etc..)	6,92	8,1%	7,03	-1,6%	0709
	Productos de panadería , pastelería o galletería	3,95	4,6%	3,43	15,1%	1905
	Pepinos y pepinillos	3,65	4,3%	2,95	23,9%	0707

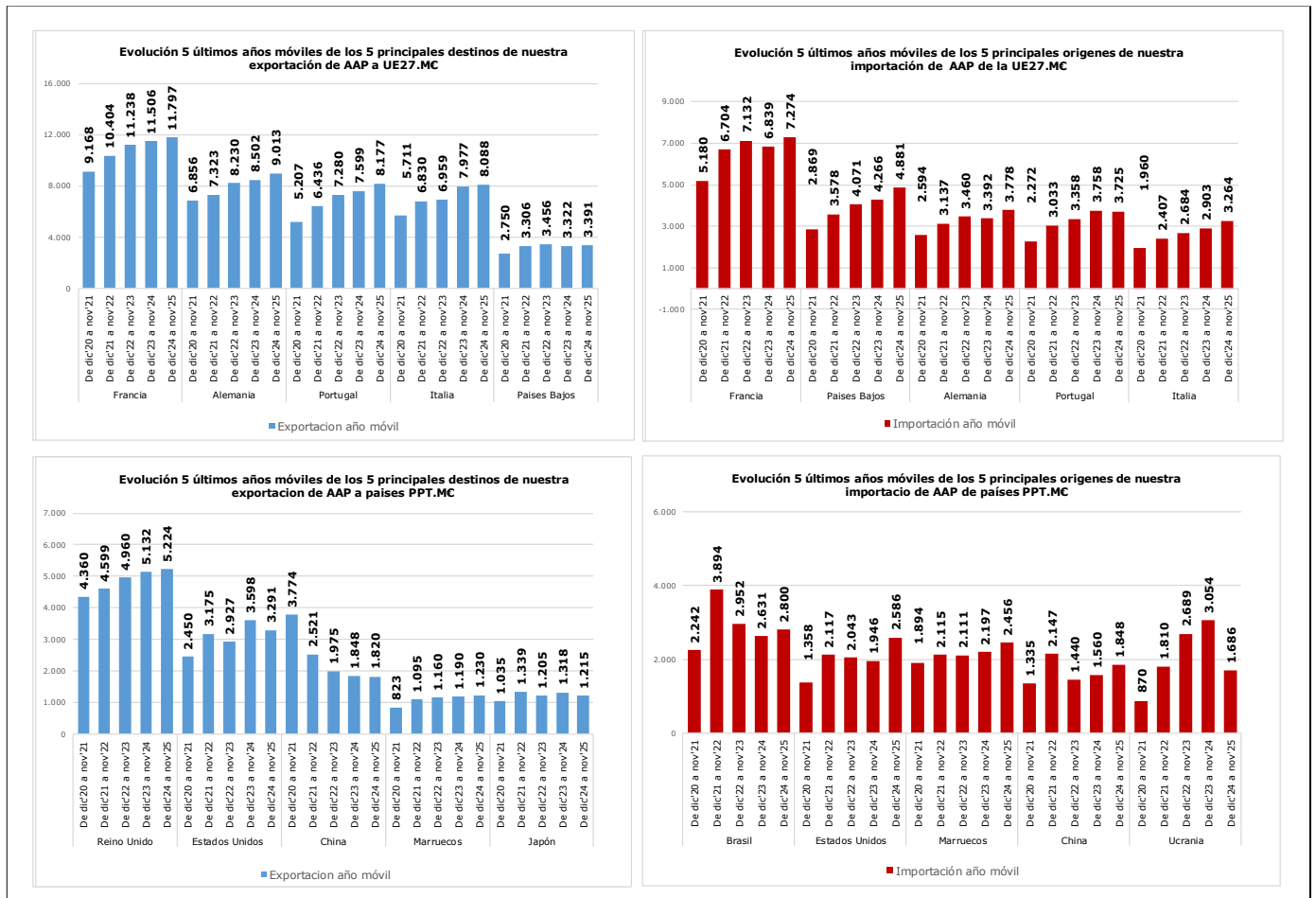
(\*) Sobre el total de productos agroalimentarios exportados de ese país.

Tabla 14.

**Primeras procedencias de las importaciones con sus principales productos.**

Noviembre 2024 y 2025.

**PRINCIPALES ORIGENES DE LAS IMPORTACIONES. NOVIEMBRE 25**

UNIÓN EUROPEA						
PAÍS	PRODUCTO	2025 (M€)	CUOTA (%)*	2024 (M€)	Var. 25/24	CÓDIGO
<b>FRANCIA</b> 594 M€	Animales vivos de la especie bovina	40,44	6,8%	20,94	<b>93,1%</b>	0102
	Quesos y requesón	31,50	5,3%	32,61	<b>-3,4%</b>	0406
	Trigo	31,33	5,3%	14,09	<b>122,3%</b>	1001
	Maíz	28,31	4,8%	36,46	<b>-22,4%</b>	1005
	Preparaciones para alimentación animal	28,27	4,8%	30,19	<b>-6,4%</b>	2309
<b>PAISES BAJOS</b> 393 M€	Quesos y requesón	38,78	9,9%	37,76	<b>2,7%</b>	0406
	Carne de bovino	26,47	6,7%	23,76	<b>11,4%</b>	0201
	Grasas y aceites cocidos oxidados y deshidratados	16,56	4,2%	17,46	<b>-5,1%</b>	1518
	Preparaciones alimenticias	15,53	3,9%	16,41	<b>-5,4%</b>	2106
	Preparaciones para alimentación animal	14,78	3,8%	12,99	<b>13,8%</b>	2309
<b>PORTUGAL</b> 338 M€	Aceite de oliva	61,27	18,1%	101,71	<b>-39,8%</b>	1509
	Productos de panadería , pastelería o galletería	14,64	4,3%	12,32	<b>18,8%</b>	1905
	Frutos secos	13,40	4,0%	5,57	<b>140,3%</b>	0802
	Salvados, moyuelos y demás residuos del cernido, de la molienda o de otros tratamientos de los cereales o de las leguminosas	13,27	3,9%	12,77	<b>3,9%</b>	2302
	Moluscos	11,27	3,3%	14,63	<b>-23,0%</b>	0307
<b>ALEMANIA</b> 293 M€	Quesos y requesón	29,57	10,1%	39,36	<b>-24,9%</b>	0406
	Chocolate y preparaciones alimenticias que contengan cacao	24,35	8,3%	21,96	<b>10,9%</b>	1806
	Productos de panadería , pastelería o galletería	21,74	7,4%	18,61	<b>16,8%</b>	1905
	Preparaciones alimenticias	15,75	5,4%	13,97	<b>12,7%</b>	2106
	Carne de bovino	13,88	4,7%	11,47	<b>21,0%</b>	0201
<b>ITALIA</b> 292 M€	Quesos y requesón	30,12	10,3%	28,89	<b>4,2%</b>	0406
	Productos de panadería , pastelería o galletería	22,66	7,7%	18,83	<b>20,3%</b>	1905
	Pastas alimenticias	18,78	6,4%	16,86	<b>11,4%</b>	1902
	Chocolate y preparaciones alimenticias que contengan cacao	17,11	5,9%	16,43	<b>4,2%</b>	1806
	Preparaciones alimenticias	12,15	4,2%	12,80	<b>-5,1%</b>	2106
PAÍSES TERCEROS						
PRODUCTO	PAÍS	2025 (M€)	CUOTA (%)*	2024 (M€)	Var. 25/24	CÓDIGO
<b>ESTADOS UNIDOS</b> 318 M€	Maíz	110,82	34,9%	0,02	-	1005
	Habas de soja	106,33	33,5%	83,31	<b>27,6%</b>	1201
	Frutos secos	38,85	12,2%	32,95	<b>17,9%</b>	0802
	Sorgo para grano	8,98	2,8%	0,00	-	1007
	Bebidas espirituosas	7,41	2,3%	8,35	<b>-11,2%</b>	2208
<b>BRASIL</b> 174 M€	Café	38,74	22,3%	29,25	<b>32,4%</b>	0901
	Tortas de soja	26,86	15,5%	68,77	<b>-60,9%</b>	2304
	Azúcar de caña o remolacha	24,04	13,8%	16,99	<b>41,5%</b>	1701
	Zumos	17,84	10,3%	6,98	<b>155,6%</b>	2009
	Melones y sandías	14,44	8,3%	12,89	<b>12,0%</b>	0807
<b>MARRUECOS</b> 171 M€	Frutos rojos, kiwi y caqui	33,33	19,5%	45,05	<b>-26,0%</b>	0810
	Moluscos	30,03	17,6%	44,43	<b>-32,4%</b>	0307
	Legumbres frescas o refrigeradas	16,84	9,9%	14,74	<b>14,2%</b>	0708
	Otras hortalizas frescas (espárragos, pimientos, champiñones , aceitunas frescas , etc..)	15,28	8,9%	13,93	<b>9,7%</b>	0709
	Tomates frescos o refrigerados	14,27	8,4%	13,36	<b>6,8%</b>	0702
<b>CHINA</b> 125 M€	Grasas y aceites cocidos oxidados y deshidratados	26,02	20,8%	9,92	<b>162,4%</b>	1518
	Moluscos	11,77	9,4%	14,92	<b>-21,1%</b>	0307
	Crustáceos	8,94	7,2%	11,44	<b>-21,9%</b>	0306
	Filetes y demás carne de pescado frescos, refrigerados o congelados	8,58	6,9%	7,94	<b>8,1%</b>	0304
	Jugos y extractos vegetales	6,13	4,9%	7,30	<b>-16,0%</b>	1302
<b>UCRANIA</b> 122 M€	Aceite de girasol	73,95	60,6%	59,24	<b>24,8%</b>	1512
	Maíz	27,55	22,6%	99,29	<b>-72,3%</b>	1005
	Aceites de nabo, colza o mostaza	10,93	9,0%	5,62	<b>94,5%</b>	1514
	Huevos de ave con cáscara, frescos, conservados o cocidos	3,98	3,3%	0,22	<b>1690,9%</b>	0407
	Aceite de soja	1,39	1,1%	0,00	-	1507

(\*) Sobre el total de productos agroalimentarios importados de ese país.

# Análisis de los principales grupos de ámbito MAPA

## DESTINOS DE LA EXPORTACIÓN

66%

34%



NOVIEMBRE 2025

0,4%

4.120 M€

-1,0%

2.136 M€

NOVIEMBRE 2025



AÑO MÓVIL

4,0%

51.941 M€

2,3%

25.665 M€

AÑO MÓVIL

UE-27

PPTT



## EXPORTACIONES A UE-27

NOVIEMBRE 2025. Porcentaje respecto al total

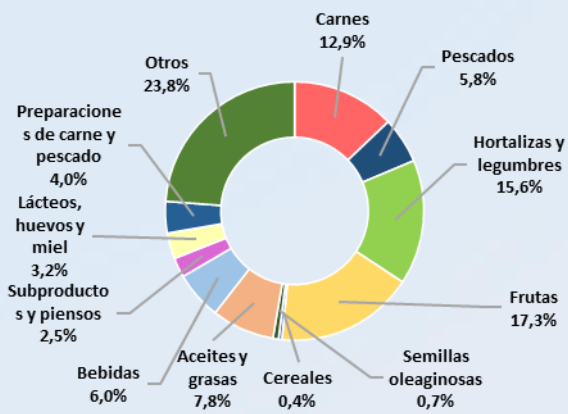

CARNES (02)	530,71 M€	▼	-2,9%
PESCADOS, MOL. Y CR. (03)	237,07 M€	▲	2,6%
LACTEOS, HUEVOS Y MIEL (04)	133,32 M€	▲	2,0%
HORTALIZAS Y LEGUMBR. (07)	643,97 M€	▼	-10,5%
FRUTAS (08)	712,68 M€	▼	-2,7%
CEREALES (10)	17,45 M€	▼	-31,3%
SEMILLAS OLEAG. (12)	29,08 M€	▼	-15,4%
ACEITES Y GR. (15)	322,97 M€	▲	4,0%
PREPARACIONES C y P. (16)	162,77 M€	▲	3,4%
BEBIDAS (22)	247,63 M€	▼	-5,6%
PIENSOS (23)	101,19 M€	▼	-0,3%



## EXPORTACIONES A PPTT

NOVIEMBRE 2025. Porcentaje respecto al total

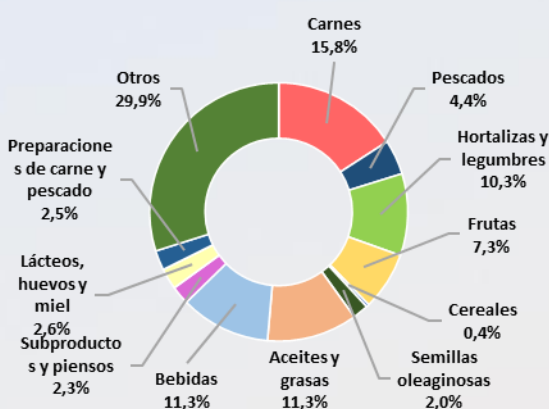

CARNES (02)	338,49 M€	▼	-6,9%
PESCADOS, MOL. Y CR. (03)	93,12 M€	▲	3,2%
LACTEOS, HUEVOS Y MIEL (04)	56,34 M€	▼	-1,0%
HORTALIZAS Y LEGUMBR. (07)	218,99 M€	▼	-4,5%
FRUTAS (08)	155,38 M€	▲	5,7%
CEREALES (10)	7,65 M€	▼	-9,0%
SEMILLAS OLEAG. (12)	42,09 M€	▲	33,9%
ACEITES Y GR. (15)	242,22 M€	▼	-10,2%
PREPARACIONES C y P. (16)	52,64 M€	▼	-4,2%
BEBIDAS (22)	241,02 M€	▲	1,8%
PIENSOS (23)	49,74 M€	▲	24,9%



## IMPORTACIONES DESDE LA UE -27

NOVIEMBRE 2025. Porcentaje respecto al

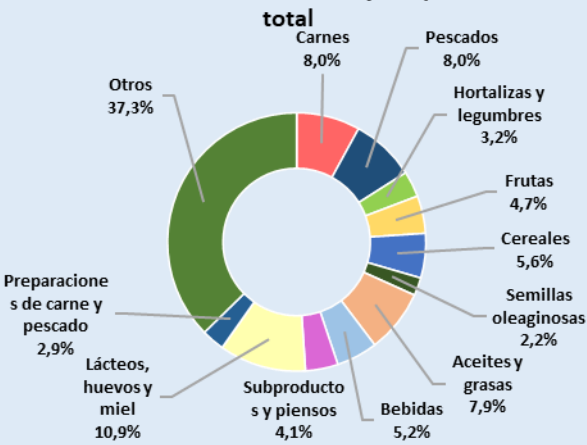

<b>CARNES (02)</b>	<b>206,52 M€</b>	<b>▲</b>	<b>8,7%</b>
<b>PESCADOS, MOL. Y CR. (03)</b>	<b>208,28 M€</b>	<b>▲</b>	<b>2,8%</b>
<b>LACTEOS, HUEVOS Y MIEL (04)</b>	<b>282,19 M€</b>	<b>▼</b>	<b>-4,9%</b>
<b>HORTALIZAS Y LEGUMBR. (07)</b>	<b>84,00 M€</b>	<b>▼</b>	<b>-16,7%</b>
<b>FRUTAS (08)</b>	<b>121,78 M€</b>	<b>▲</b>	<b>15,0%</b>
<b>CEREALES (10)</b>	<b>144,59 M€</b>	<b>▲</b>	<b>32,6%</b>
<b>SEMILLAS OLEAG. (12)</b>	<b>58,35 M€</b>	<b>▲</b>	<b>18,1%</b>
<b>ACEITES Y GR. (15)</b>	<b>205,19 M€</b>	<b>▼</b>	<b>-11,5%</b>
<b>PREPARACIONES C y P. (16)</b>	<b>74,57 M€</b>	<b>▲</b>	<b>8,4%</b>
<b>BEBIDAS (22)</b>	<b>134,18 M€</b>	<b>▼</b>	<b>-1,0%</b>
<b>PIENSOS (23)</b>	<b>105,65 M€</b>	<b>▲</b>	<b>4,5%</b>



## IMPORTACIONES DESDE PPTT

NOVIEMBRE 2025. Porcentaje respecto al

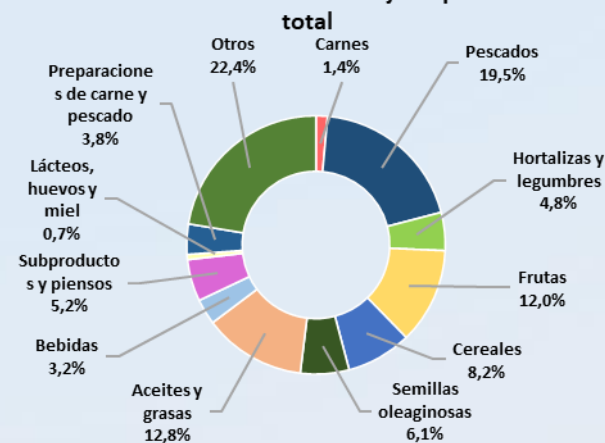

<b>CARNES (02)</b>	<b>32,63 M€</b>	<b>▲</b>	<b>27,8%</b>
<b>PESCADOS, MOL. Y CR. (03)</b>	<b>438,93 M€</b>	<b>▲</b>	<b>4,1%</b>
<b>LACTEOS, HUEVOS Y MIEL (04)</b>	<b>14,65 M€</b>	<b>▲</b>	<b>75,9%</b>
<b>HORTALIZAS Y LEGUMBR. (07)</b>	<b>107,48 M€</b>	<b>▲</b>	<b>8,1%</b>
<b>FRUTAS (08)</b>	<b>270,23 M€</b>	<b>▼</b>	<b>-7,6%</b>
<b>CEREALES (10)</b>	<b>183,74 M€</b>	<b>▼</b>	<b>-24,6%</b>
<b>SEMILLAS OLEAG. (12)</b>	<b>136,97 M€</b>	<b>▲</b>	<b>9,9%</b>
<b>ACEITES Y GR. (15)</b>	<b>287,93 M€</b>	<b>▲</b>	<b>4,9%</b>
<b>PREPARACIONES C y P. (16)</b>	<b>85,35 M€</b>	<b>▼</b>	<b>-12,5%</b>
<b>BEBIDAS (22)</b>	<b>72,30 M€</b>	<b>▼</b>	<b>-17,4%</b>
<b>PIENSOS (23)</b>	<b>118,00 M€</b>	<b>▼</b>	<b>-44,1%</b>

NOTA: en el presente título, incluyendo los apartados de grupos de productos, toda referencia a Unión Europea corresponde a la nueva configuración de 27 miembros, sin el Reino Unido, que pasa a estar incluido en el grupo de países terceros.

## Carnes (02)

En este grupo se analizan los productos comprendidos en el capítulo 02 del TARIC, correspondiente a Carne y despojos comestibles. Por tanto, no se han incluido productos como las grasas y mantecas, que se clasifican principalmente en el capítulo 15. Para obtener información sobre los mismos se puede consultar el Anexo que acompaña al informe.

El grupo **Carnes** es un grupo exportador cuyo saldo sigue una tendencia claramente decreciente.

Gráfico 10.  
**Evolución del comercio exterior grupo Carnes**  
Años 2023, 2024 y 2025. M€



Tabla 15  
**Variación Interanual del Grupo Carnes.**  
Noviembre 2025.

Carnes (02)		M€			t		€/kg	
		noviembre 2025	(%) Sobre Total	Var. noviembre 2025/2024	noviembre 2025	Var. noviembre 2025/2024	noviembre 2025	Var. noviembre 2025/2024
EXP	Total	869,20		-4,5%	274.351	-0,2%	3,17	-4,4%
	UE-27	530,71	<b>61%</b>	-2,9%	149.024	-0,4%	3,56	-2,5%
	PPTT	338,49	<b>39%</b>	-6,9%	125.327	0,1%	2,70	-7,0%
IMP	Total	239,15		11,0%	53.214	0,9%	4,49	9,9%
	UE-27	206,52	<b>86%</b>	8,7%	47.441	-0,9%	4,35	9,7%
	PPTT	32,63	<b>14%</b>	27,8%	5.773	19,5%	5,65	7,0%
<b>Saldo</b>		630,05		-9,3%	221.137	-0,4%		

Tabla 16.  
**Distribución del comercio exterior grupo Carne.**

Total, UE y Países Terceros.  
 Noviembre 2025.

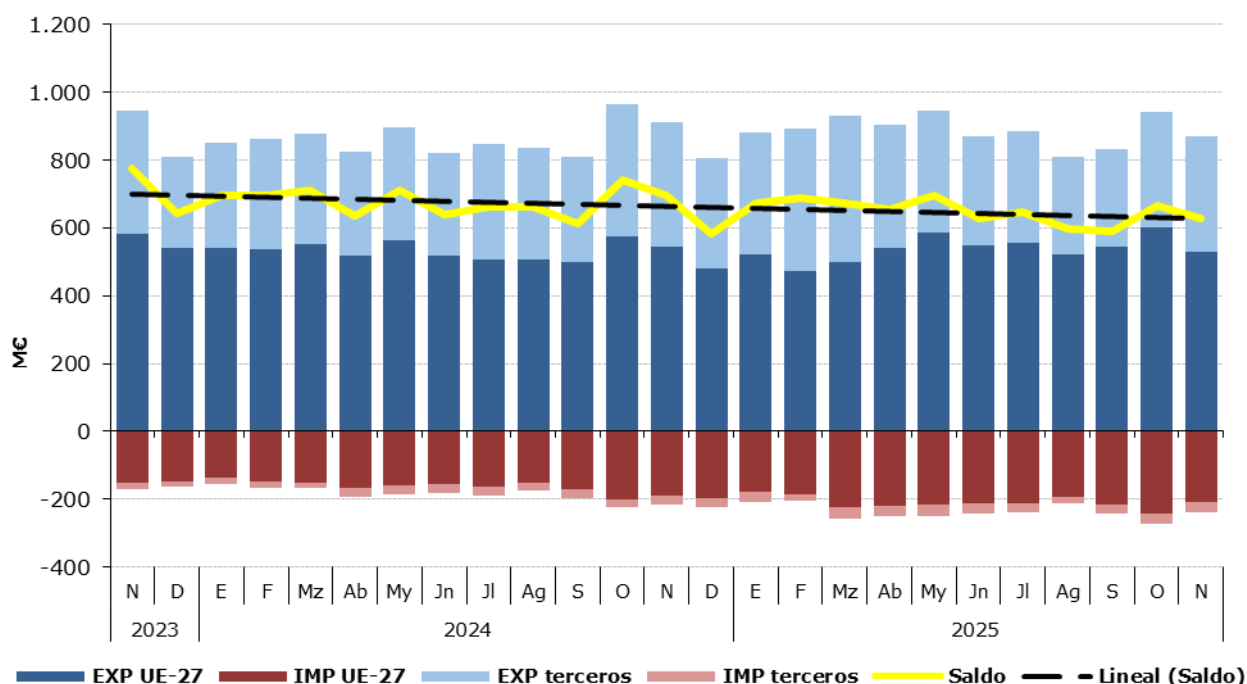
	NOVIEMBRE 2025	Exportaciones		Importaciones		Saldo (Exp-Imp)		Precio Medio (€/kg)	
		Valor M€	Peso t	Valor M€	Peso t	Valor M€	Peso t	Exportado	Importado
TOTAL	<b>CARNES</b>	<b>869,2</b>	<b>274.351</b>	<b>239,1</b>	<b>53.214</b>	<b>630,0</b>	<b>221.137</b>	<b>3,17</b>	<b>4,49</b>
	Carnes de Porcino	540,8	221.990	26,2	13.757	514,6	208.233	2,44	1,91
	Carnes de Bovino	146,3	19.723	125,8	14.551	20,5	5.173	7,42	8,65
	Carnes de aves	50,9	17.743	64,1	19.205	-13,3	-1.462	2,87	3,34
	Otras carnes	131,2	14.894,5	23,0	5.701,1	108,3	9.193	8,81	4,03
UE-27	<b>CARNES</b>	<b>530,7</b>	<b>149.023,6</b>	<b>206,5</b>	<b>47.440,6</b>	<b>324,2</b>	<b>101.583</b>	<b>3,56</b>	<b>4,35</b>
	Carnes de Porcino	284,3	110.045,8	25,9	13.663,8	258,4	96.382	2,58	1,90
	Carnes de Bovino	121,9	16.152,1	102,7	11.866,5	19,2	4.286	7,55	8,65
	Carnes de aves	39,4	11.902,8	57,2	16.636,8	-17,8	-4.734	3,31	3,44
	Otras carnes	85,1	10.922,9	20,8	5.273,6	64,4	5.649	7,79	3,94
PAÍSES TERCEROS	<b>CARNES</b>	<b>338,5</b>	<b>125.327,3</b>	<b>32,6</b>	<b>5.773,0</b>	<b>305,9</b>	<b>119.554</b>	<b>2,70</b>	<b>5,65</b>
	Carnes de Porcino	256,5	111.944,2	0,3	93,2	256,2	111.851	2,29	3,05
	Carnes de Bovino	24,4	3.571,1	23,1	2.684,0	1,2	887	6,83	8,62
	Carnes de aves	11,5	5.840,5	7,0	2.568,1	4,5	3.272	1,97	2,72
	Otras carnes	46,1	3.971,6	2,2	427,6	43,9	3.544	11,61	5,19

Gráfico 11.  
**Distribución de las exportaciones e importaciones del Grupo Carnes por subgrupos**  
 Noviembre de 2025



Tabla 17.

**Evolución del comercio exterior Subgrupo Carne y despojos de Porcino (0203+02063000+02064100+02064900+020910)**

Noviembre de 2023, 2024 y 2025

Exportación	noviembre 2023	noviembre 2024	noviembre 2025	%var 25/24	Importación	noviembre 2023	noviembre 2024	noviembre 2025	%var 25/24
Valor (M€)	680,74	618,82	540,78	-12,6%	Valor (M€)	29,07	29,78	26,23	2,4%
Volumen (t)	240.080	221.985	221.990	0,0%	Volumen (t)	11.826	14.249	13.757	20,5%
Precio Medio €/kg	2,84	2,79	2,44	-12,6%	Precio Medio €/kg	2,46	2,09	1,91	-15,0%

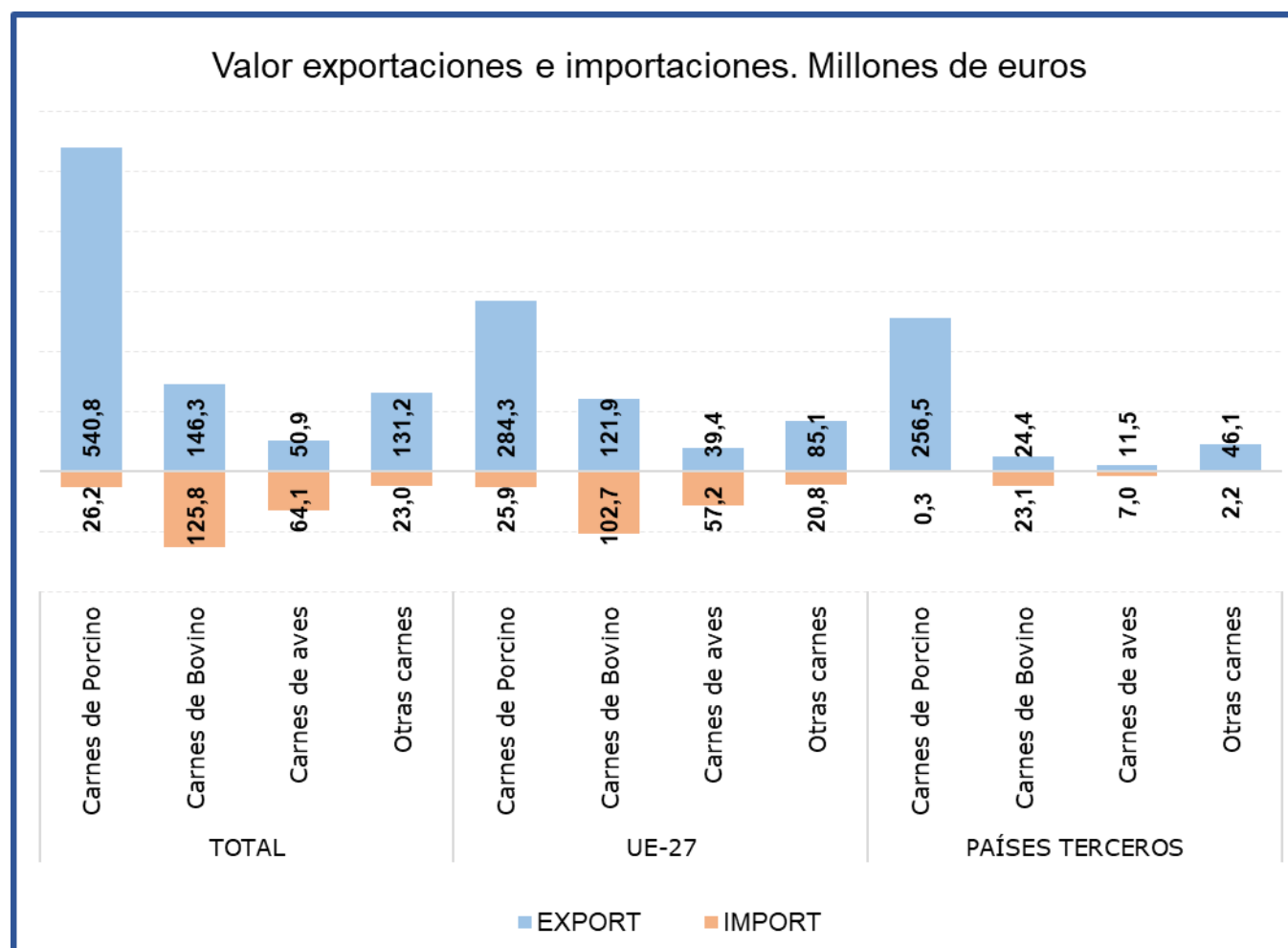
<b>Saldo (M€)</b>	651,67	589,04	540,76	-8,2%
-------------------	--------	--------	--------	-------

% Export/ Export total grupo 62%  
 % Import/ Import total grupo 12%

Tabla 18.

**Evolución del comercio exterior Subgrupo Carne y despojos de Bovino (0201+0202+020610+020621+020622+020629)**

Noviembre de 2023, 2024 y 2025

Exportación	noviembre 2023	noviembre 2024	noviembre 2025	%var 25/24	Importación	noviembre 2023	noviembre 2024	noviembre 2025	%var 25/24
Valor (M€)	111,12	121,06	146,29	20,8%	Valor (M€)	79,17	108,84	125,81	15,6%
Volumen (t)	21.503	20.596	19.723	-4,2%	Volumen (t)	11.043	15.298	14.551	-4,9%
Precio Medio €/kg	5,17	5,88	7,42	26,2%	Precio Medio €/kg	7,17	7,11	8,65	21,5%

<b>Saldo (M€)</b>	31,95	12,23	20,49	67,6%
-------------------	-------	-------	-------	-------

% Export/ Export total grupo 17%  
 % Import/ Import total grupo 53%

Tabla 19.

**Evolución del comercio exterior Subgrupo Carne y despojo de Aves (0207+02109971+02109979)**

Noviembre de 2023, 2024 y 2025

Exportación	noviembre 2023	noviembre 2024	noviembre 2025	%var 25/24	Importación	noviembre 2023	noviembre 2024	noviembre 2025	%var 25/24
Valor (M€)	42,24	42,81	50,88	18,9%	Valor (M€)	45,08	56,46	64,14	13,6%
Volumen (t)	18.935	18.300	17.743	-3,0%	Volumen (t)	15.945	17.929	19.205	7,1%
Precio Medio €/kg	2,23	2,34	2,87	22,6%	Precio Medio €/kg	2,83	3,15	3,34	6,0%

<b>Saldo (€/kg)</b>	-2,85	-13,66	-13,25	3,0%
---------------------	-------	--------	--------	------

% Export/ Export total grupo 6%  
 % Import/ Import total grupo 27%

Gráfico 12.

**Aportación a las exportaciones e importaciones de los subgrupos del Grupo Carnes (%)**

Noviembre de 2025

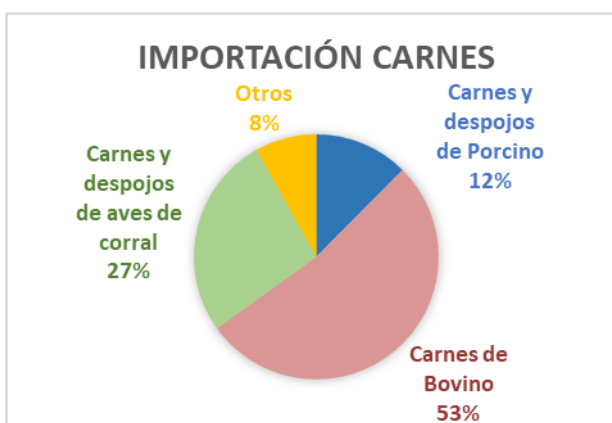
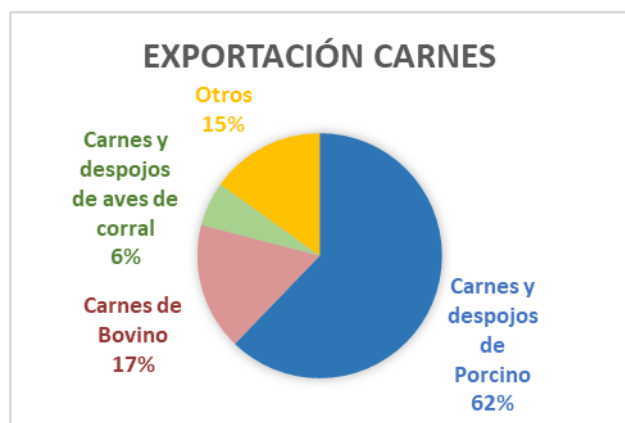

## Pescados, moluscos y crustáceos (03)

En este grupo se analizan los productos comprendidos en el capítulo 03 del TARIC, correspondiente a Pescados, crustáceos y moluscos.

El grupo **Pescados** tiene un carácter claramente importador y tendencia marcadamente decreciente.

Gráfico 13.

**Evolución del comercio exterior grupo Pescados, Moluscos y Crustáceos**  
Años 2023, 2024 y 2025. M€



Tabla 20.

**Variación Interanual del Grupo Pescados, Moluscos y Crustáceos**  
Noviembre 2025

Pescados (03)		M€			t		€/kg	
		noviembre 2025	(%) Sobre Total	Var. noviembre 2025/2024	noviembre 2025	Var. noviembre 2025/2024	noviembre 2025	Var. noviembre 2025/2024
EXP	Total	330,19		2,8%	67.692	-1,7%	4,88	4,5%
	UE-27	237,07	<b>72%</b>	2,6%	40.012	-12,5%	5,92	17,2%
	PPTT	93,12	<b>28%</b>	3,2%	27.680	19,8%	3,36	-13,8%
IMP	Total	647,21		3,7%	119.352	2,0%	5,42	1,7%
	UE-27	208,28	<b>32%</b>	2,8%	36.062	-2,6%	5,78	5,6%
	PPTT	438,93	<b>68%</b>	4,1%	83.290	4,1%	5,27	0,0%
<b>Saldo</b>		-317,02		-4,7%	-51.660	-7,1%		

Tabla 21.  
**Distribución del comercio exterior grupo Pescados, Moluscos y Crustáceos**  
 Total, UE y Países Terceros.  
 Noviembre de 2025.

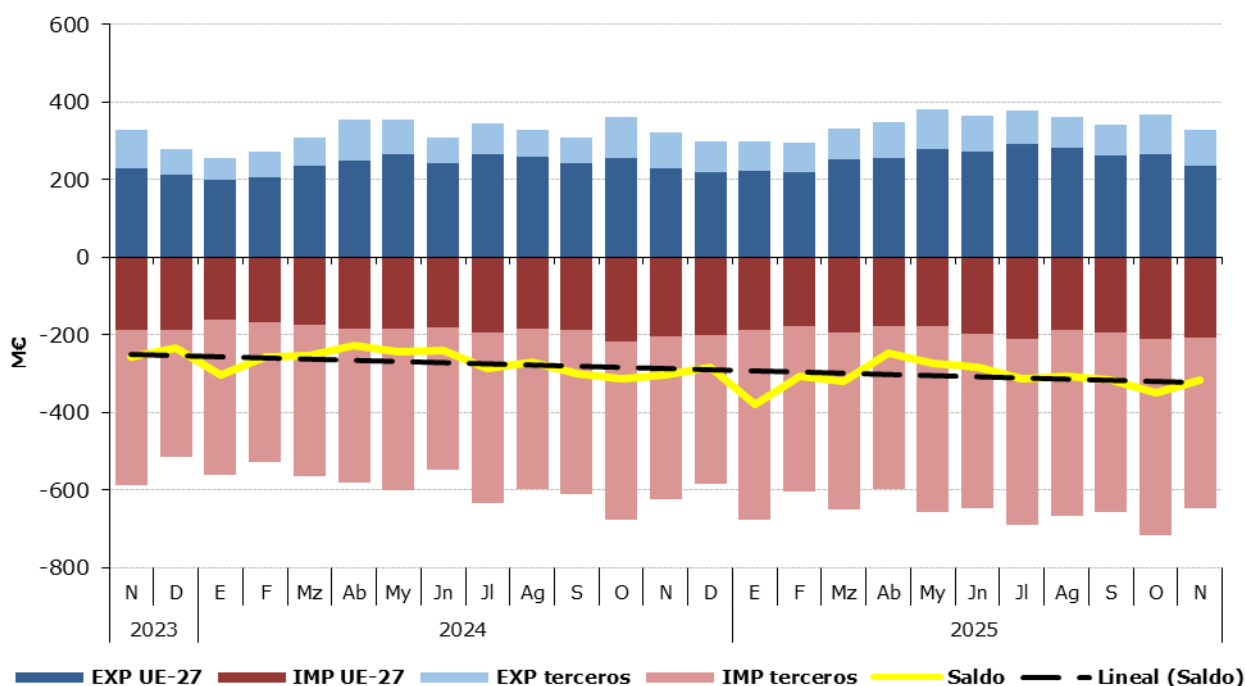
	NOVIEMBRE 2025	Exportaciones		Importaciones		Saldo (Exp-Imp)		Precio Medio (€/kg)	
		Valor M€	Peso t	Valor M€	Peso t	Valor M€	Peso t	Exportado	Importado
TOTAL	<b>PESCADOS</b>	<b>330,2</b>	<b>67.692</b>	<b>647,2</b>	<b>119.352</b>	<b>-317,0</b>	<b>-51.660</b>	<b>4,88</b>	<b>5,42</b>
	Pescado fresco	55,5	6.948	131,4	19.642	-76,0	-12.694	7,98	6,69
	Pescado congelado	79,5	33.438	52,7	23.342	26,7	10.096	2,38	2,26
	Filetes de pescado	42,9	4.863	94,0	16.395	-51,1	-11.532	8,82	5,73
	Crustáceos	47,0	4.860	134,4	19.525	-87,4	-14.665	9,67	6,88
	Moluscos	93,0	16.194	202,2	37.101	-109,2	-20.907	5,74	5,45
	Otros pescados	12,4	1.389,4	32,5	3.347,5	-20,2	-1.958	8,90	9,71
UE-27	<b>PESCADOS</b>	<b>237,1</b>	<b>40.012</b>	<b>208,3</b>	<b>36.062</b>	<b>28,8</b>	<b>3.951</b>	<b>5,92</b>	<b>5,78</b>
	Pescado fresco	42,2	5.916	90,6	14.276	-48,4	-8.360	7,14	6,35
	Pescado congelado	35,1	11.084	17,4	7.239	17,7	3.845	3,16	2,40
	Filetes de pescado	31,4	4.042	22,8	2.982	8,6	1.061	7,77	7,65
	Crustáceos	43,7	4.627	23,9	2.554	19,7	2.073	9,44	9,36
	Moluscos	74,1	13.268	38,4	7.426	35,7	5.842	5,58	5,17
	Otros pescados	10,6	1.073,9	15,2	1.584,3	-4,6	-510	9,88	9,58
PAÍSES TERCEROS	<b>PESCADOS</b>	<b>93,1</b>	<b>27.680</b>	<b>438,9</b>	<b>83.290</b>	<b>-345,8</b>	<b>-55.610</b>	<b>3,36</b>	<b>5,27</b>
	Pescado fresco	13,2	1.032	40,8	5.366	-27,6	-4.335	12,82	7,60
	Pescado congelado	44,4	22.353	35,4	16.102	9,0	6.251	1,99	2,20
	Filetes de pescado	11,5	821	71,2	13.414	-59,7	-12.592	14,01	5,31
	Crustáceos	3,3	233	110,5	16.970	-107,1	-16.738	14,32	6,51
	Moluscos	18,9	2.925	163,8	29.674	-144,9	-26.749	6,47	5,52
	Otros pescados	1,7	315,4	17,4	1.763,2	-15,6	-1.448	5,54	9,84

Gráfico 14.  
**Distribución de las exportaciones e importaciones del Grupo Pescados por subgrupos**  
 Noviembre de 2025



Tabla 22.

**Evolución del comercio exterior Subgrupo Moluscos (0307)**

Noviembre de 2023, 2024 y 2025

Exportación	noviembre 2023	noviembre 2024	noviembre 2025	%var 25/24	Importación	noviembre 2023	noviembre 2024	noviembre 2025	%var 25/24
Valor (M€)	84,62	96,32	93,01	-3,4%	Valor (M€)	126,89	173,38	202,18	16,6%
Volumen (t)	17.674	19.435	16.194	-16,7%	Volumen (t)	24.654	30.892	37.101	20,1%
Precio Medio €/kg	4,79	4,96	5,74	15,9%	Precio Medio €/kg	5,15	5,61	5,45	-2,9%
<b>Saldo (M€)</b>	<b>-42,27</b>	<b>-77,06</b>	<b>-109,17</b>	<b>-41,7%</b>					

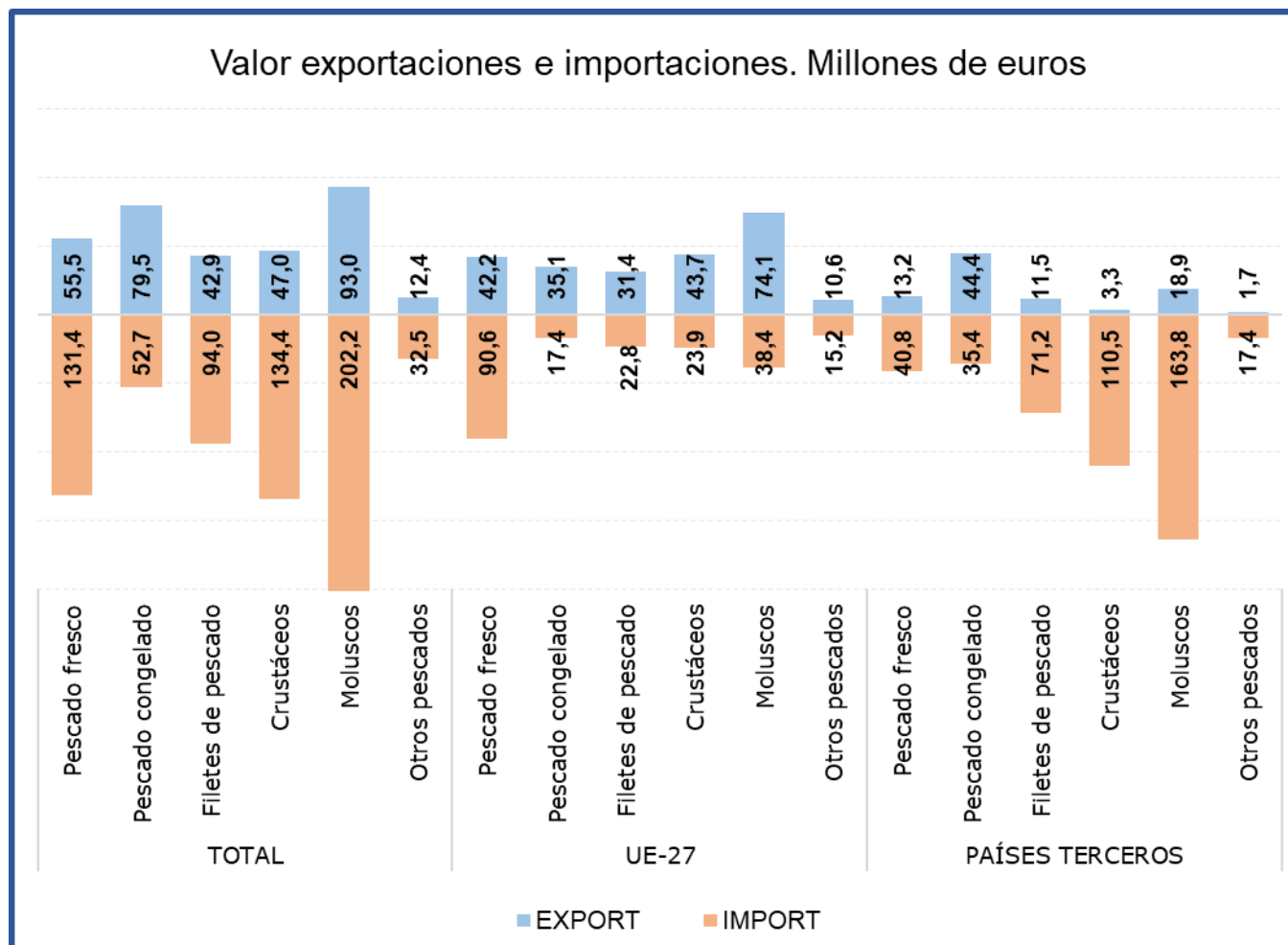
% Export/ Export totales

28%

% Import/ Import totales

31%

Tabla 23.

**Evolución del comercio exterior Subgrupo Pescado Fresco (0302)**

Noviembre de 2023, 2024 y 2025

Exportación	noviembre 2023	noviembre 2024	noviembre 2025	%var 25/24	Importación	noviembre 2023	noviembre 2024	noviembre 2025	%var 25/24
Valor (M€)	47,23	52,76	55,46	5,1%	Valor (M€)	119,01	119,22	131,42	10,2%
Volumen (t)	7.394	8.640	6.948	-19,6%	Volumen (t)	19.668	19.964	19.642	-1,6%
Precio Medio €/kg	6,39	6,11	7,98	30,7%	Precio Medio €/kg	6,05	5,97	6,69	12,0%
<b>Saldo (M€)</b>	<b>-71,78</b>	<b>-66,47</b>	<b>-75,95</b>	<b>-14,3%</b>					

% Export/ Export totales

17%

% Import/ Import totales

20%

Tabla 24.

**Evolución del comercio exterior Subgrupo Pescado Congelado (0303)**

Noviembre de 2023, 2024 y 2025

Exportación	noviembre 2023	noviembre 2024	noviembre 2025	%var 25/24	Importación	noviembre 2023	noviembre 2024	noviembre 2025	%var 25/24
Valor (M€)	70,68	64,21	79,46	23,8%	Valor (M€)	53,51	59,66	52,74	-11,6%
Volumen (t)	30.587	27.738	33.438	20,5%	Volumen (t)	24.178	24.668	23.342	-5,4%
Precio Medio €/kg	2,31	2,31	2,38	2,7%	Precio Medio €/kg	2,21	2,42	2,26	-6,6%
<b>Saldo (M€)</b>	<b>17,16</b>	<b>4,54</b>	<b>26,73</b>	<b>488,1%</b>					

% Export/ Export totales

24%

% Import/ Import totales

8%

Tabla 25.

**Evolución del comercio exterior Subgrupo Crustáceos (0306)**

Noviembre de 2023, 2024 y 2025

Exportación	noviembre 2023	noviembre 2024	noviembre 2025	%var 25/24	Importación	noviembre 2023	noviembre 2024	noviembre 2025	%var 25/24
Valor (M€)	51,36	44,34	46,99	6,0%	Valor (M€)	163,42	151,47	134,37	-11,3%
Volumen (t)	5.698	4.831	4.860	0,6%	Volumen (t)	25.292	21.641	19.525	-9,8%
Precio Medio €/kg	9,01	9,18	9,67	5,4%	Precio Medio €/kg	6,46	7,00	6,88	-1,7%
<b>Saldo (M€)</b>	<b>-112,06</b>	<b>-107,13</b>	<b>-87,37</b>	<b>18,4%</b>					

% Export/ Export totales

14%

% Import/ Import totales

21%

Tabla 26.

**Evolución del comercio exterior Subgrupo Filetes de Pescado (0304)**

Noviembre de 2023, 2024 y 2025

Exportación	noviembre 2023	noviembre 2024	noviembre 2025	%var 25/24	Importación	noviembre 2023	noviembre 2024	noviembre 2025	%var 25/24
Valor (M€)	62,83	51,23	42,90	-16,2%	Valor (M€)	87,11	85,90	93,99	9,4%
Volumen (t)	7.197	6.590	4.863	-26,2%	Volumen (t)	16.228	15.585	16.395	5,2%
Precio Medio €/kg	8,73	7,77	8,82	13,5%	Precio Medio €/kg	5,37	5,51	5,73	4,0%
<b>Saldo (M€)</b>	<b>-24,28</b>	<b>-34,67</b>	<b>-51,08</b>	<b>-47,3%</b>					

% Export/ Export totales

13%

% Import/ Import totales

15%

Gráfico 15.

**Aportación a las exportaciones e importaciones de los subgrupos del Grupo Pescados, Moluscos y Crustáceos (%)**

Noviembre de 2025

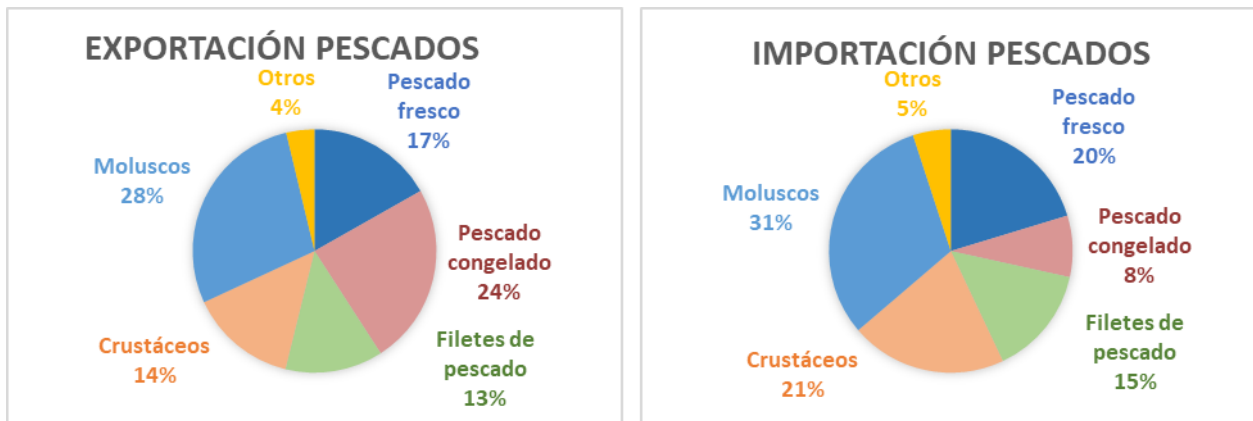

## Lácteos, Huevos y Miel (04)

En este grupo se analizan los productos comprendidos en el capítulo 04 del TARIC, correspondiente a Leche y productos lácteos; huevos de ave y miel natural.

El grupo **Lácteos, huevos y miel** es importador y con tendencia claramente decreciente.

Gráfico 16.

### Evolución del comercio exterior grupo Lácteos, Huevos y Miel

Años 2023, 2024 y 2025. M€



Tabla 27.

### Variación Interanual del Grupo Lácteos, Huevos y Miel

Noviembre 2025

Lácteos (04)		M€			t		€/kg	
		noviembre 2025	(%) Sobre Total	Var. noviembre 2025/2024	noviembre 2025	Var. noviembre 2025/2024	noviembre 2025	Var. noviembre 2025/2024
EXP	Total	189,66		1,1%	66.452	6,8%	2,85	-5,4%
	UE-27	133,32	<b>70%</b>	2,0%	50.109	8,4%	2,66	-5,9%
	PPTT	56,34	<b>30%</b>	-1,0%	16.343	2,2%	3,45	-3,1%
IMP	Total	296,84		-2,7%	104.381	13,4%	2,84	-14,2%
	UE-27	282,19	<b>95%</b>	-4,9%	99.186	11,0%	2,85	-14,3%
	PPTT	14,65	<b>5%</b>	75,9%	5.195	91,8%	2,82	-8,3%
<b>Saldo</b>		-107,18		8,6%	-37.929	-27,2%		

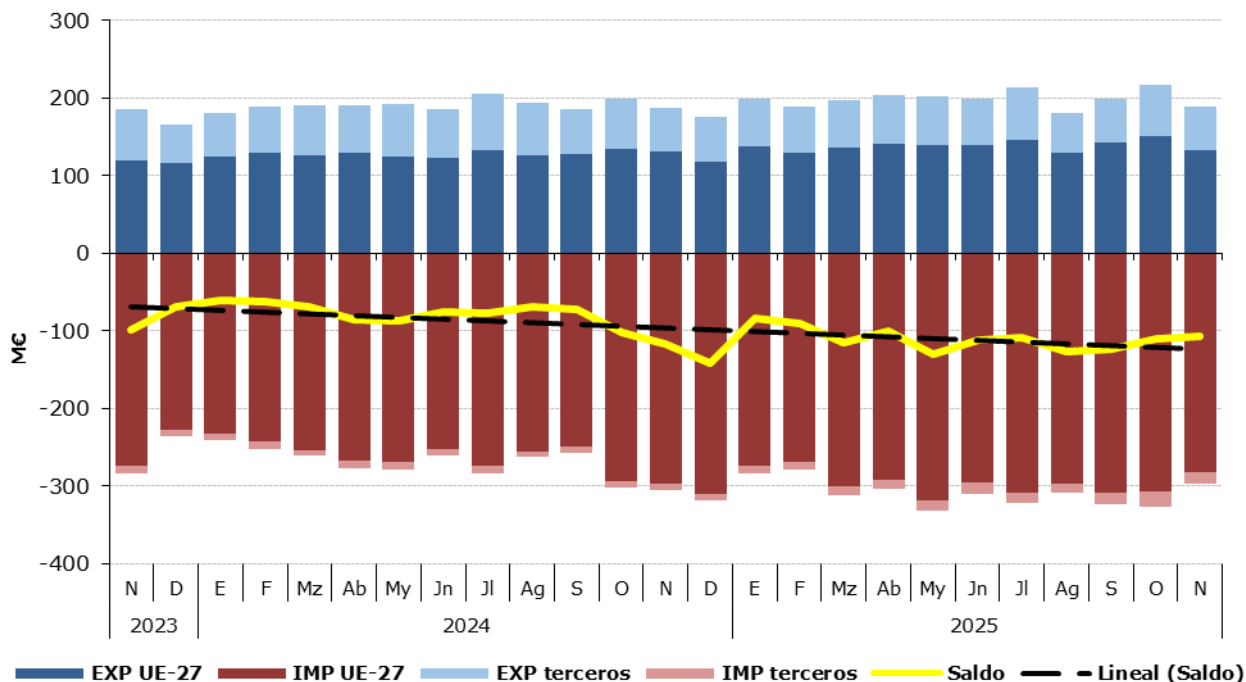
Tabla 28.

**Distribución del comercio exterior del grupo Lácteos, Huevos y Miel**

Total, UE y Países Terceros.

Noviembre de 2025

	NOVIEMBRE 2025	Exportaciones		Importaciones		Saldo (Exp-Imp)		Precio Medio (€/kg)	
		Valor M€	Peso t	Valor M€	Peso t	Valor M€	Peso t	Exportado	Importado
TOTAL	<b>LÁCTEOS, HUEVOS Y MIEL</b>	<b>189,7</b>	<b>66.452</b>	<b>296,8</b>	<b>104.381</b>	<b>-107,2</b>	<b>-37.929</b>	<b>2,85</b>	<b>2,84</b>
	Leche y Nata	32,5	18.068	41,2	36.728	-8,7	-18.660	1,80	1,12
	Leches fermentadas	26,4	15.810	30,8	17.130	-4,5	-1.319	1,67	1,80
	Mantequilla	5,4	758	17,8	2.536	-12,4	-1.778	7,10	7,02
	Quesos	73,0	11.109	168,9	35.208	-95,9	-24.098	6,57	4,80
	Huevos	34,6	11.204	23,5	6.447	11,1	4.757	3,09	3,65
	Miel	10,2	3.000	6,2	3.038	4,0	-37	3,39	2,04
	Otros	7,6	6.501,8	8,3	3.294,8	-0,7	3.207	1,17	2,53
UE-27	<b>LÁCTEOS, HUEVOS Y MIEL</b>	<b>133,3</b>	<b>50.109</b>	<b>282,2</b>	<b>99.186</b>	<b>-148,9</b>	<b>-49.078</b>	<b>2,66</b>	<b>2,85</b>
	Leche y Nata	20,5	11.407	40,4	36.383	-19,9	-24.976	1,79	1,11
	Leches fermentadas	21,5	13.625	30,5	16.985	-9,1	-3.360	1,58	1,80
	Mantequilla	4,6	660	17,5	2.490	-12,9	-1.830	6,93	7,01
	Quesos	46,4	7.978	165,3	34.529	-118,9	-26.551	5,82	4,79
	Huevos	29,2	10.184	18,2	4.555	11,1	5.629	2,87	3,99
	Miel	6,9	2.184	3,3	1.568	3,6	616	3,16	2,10
	Otros	4,2	4.071,5	7,0	2.676,8	-2,8	1.395	1,04	2,63
PAÍSES TERCEROS	<b>LÁCTEOS, HUEVOS Y MIEL</b>	<b>56,3</b>	<b>16.343</b>	<b>14,7</b>	<b>5.195</b>	<b>41,7</b>	<b>11.148</b>	<b>3,45</b>	<b>2,82</b>
	Leche y Nata	12,1	6.662	0,9	345	11,2	6.317	1,81	2,52
	Leches fermentadas	4,9	2.185	0,3	145	4,6	2.040	2,24	2,00
	Mantequilla	0,8	98	0,3	47	0,5	52	8,21	7,27
	Quesos	26,6	3.132	3,6	678	23,0	2.453	8,49	5,34
	Huevos	5,4	1.020	5,3	1.892	0,0	-872	5,27	2,83
	Miel	3,3	816	2,9	1.470	0,4	-654	4,01	1,97
	Otros	3,4	2.430,4	1,3	618,0	2,1	1.812	1,38	2,09

Gráfico 17.

**Distribución de las exportaciones e importaciones del Grupo Lácteos, Huevos y Miel por subgrupos**

Noviembre de 2025



Tabla 29.

**Evolución del comercio exterior Subgrupo Quesos (0406)**

Noviembre de 2023, 2024 y 2025

Exportación	noviembre 2023	noviembre 2024	noviembre 2025	%var 25/24	Importación	noviembre 2023	noviembre 2024	noviembre 2025	%var 25/24
Valor (M€)	68,56	69,15	73,03	5,6%	Valor (M€)	147,07	178,15	168,93	-5,2%
Volumen (t)	10.652	9.606	11.109	15,7%	Volumen (t)	30.568	34.637	35.208	1,6%
Precio Medio €/kg	6,44	7,20	6,57	-8,7%	Precio Medio €/kg	4,81	5,14	4,80	-6,7%
<b>Saldo (M€)</b>	-78,51	-109,00	-95,89	12,0%					
% Export/ Export totales	39%								
% Import/ Import totales	57%								

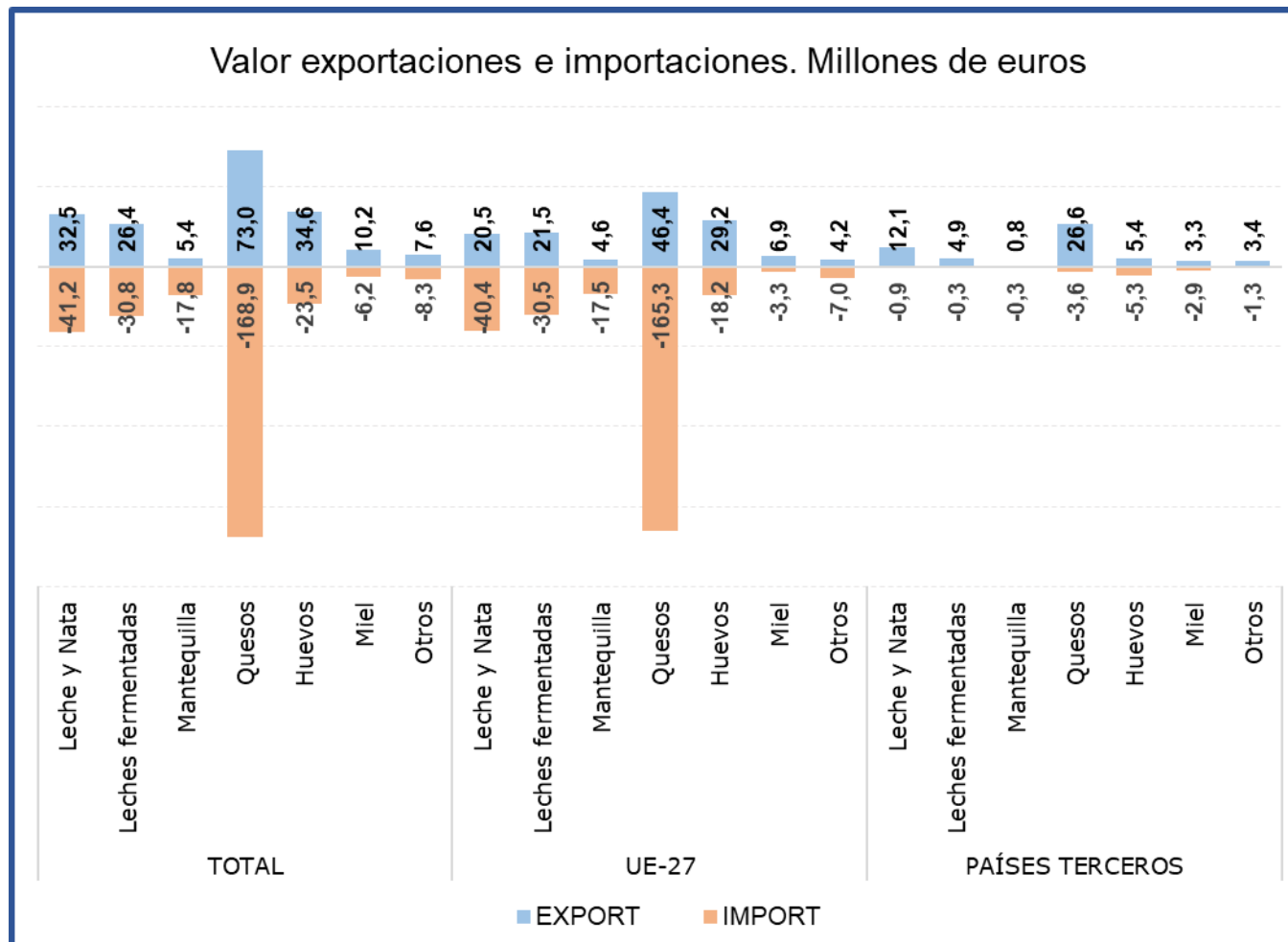
Tabla 30.

**Evolución del comercio exterior Subgrupo Leche y Nata (0401+0402)**

Noviembre de 2023, 2024 y 2025

Exportación	noviembre 2023	noviembre 2024	noviembre 2025	%var 25/24	Importación	noviembre 2023	noviembre 2024	noviembre 2025	%var 25/24
Valor (M€)	40,51	35,79	32,50	-9,2%	Valor (M€)	33,00	35,64	41,24	15,7%
Volumen (t)	19.170	17.614	18.068	2,6%	Volumen (t)	23.153	25.715	36.728	42,8%
Precio Medio €/kg	2,11	2,03	1,80	-11,5%	Precio Medio €/kg	1,43	1,39	1,12	-19,0%
<b>Saldo (M€)</b>	7,52	0,16	-8,74	-5717,7%					
% Export/ Export totales	17%								
% Import/ Import totales	14%								

Tabla 31.

**Evolución del comercio exterior Subgrupo Leches fermentadas (0403)**

Noviembre de 2023, 2024 y 2025

Exportación	noviembre 2023	noviembre 2024	noviembre 2025	%var 25/24	Importación	noviembre 2023	noviembre 2024	noviembre 2025	%var 25/24
Valor (M€)	26,93	25,51	26,36	3,3%	Valor (M€)	27,22	30,19	30,82	2,1%
Volumen (t)	16.920	15.224	15.810	3,9%	Volumen (t)	15.551	16.710	17.130	2,5%
Precio Medio €/kg	1,59	1,68	1,67	-0,5%	Precio Medio €/kg	1,75	1,81	1,80	-0,4%
<b>Saldo (M€)</b>	-0,29	-4,67	-4,46	4,5%					
% Export/ Export totales	14%								
% Import/ Import totales	10%								

Tabla 32.

**Evolución del comercio exterior Subgrupo Huevos (0407+0408)**

Noviembre de 2023, 2024 y 2025

Exportación	noviembre 2023	noviembre 2024	noviembre 2025	%var 25/24	Importación	noviembre 2023	noviembre 2024	noviembre 2025	%var 25/24
Valor (M€)	28,98	26,53	34,62	30,5%	Valor (M€)	12,73	23,94	23,53	-1,7%
Volumen (t)	12.337	9.038	11.204	24,0%	Volumen (t)	4.442	5.433	6.447	18,7%
Precio Medio €/kg	2,35	2,93	3,09	5,3%	Precio Medio €/kg	2,87	4,41	3,65	-17,1%
<b>Saldo (€/kg)</b>	16,25	2,59	11,09	328,3%					
% Export/ Export totales	18%								
% Import/ Import totales	8%								

Tabla 33.

**Evolución del comercio exterior Subgrupo Mantequilla (0405)**

Noviembre de 2023, 2024 y 2025

Exportación	noviembre 2023	noviembre 2024	noviembre 2025	%var 25/24	Importación	noviembre 2023	noviembre 2024	noviembre 2025	%var 25/24
Valor (M€)	3,53	13,38	5,38	-59,8%	Valor (M€)	17,92	24,41	17,79	-27,1%
Volumen (t)	599	1.474	758	-48,6%	Volumen (t)	3.574	3.212	2.536	-21,0%
Precio Medio €/kg	5,90	9,07	7,10	-21,8%	Precio Medio €/kg	5,02	7,60	7,02	-7,7%
<b>Saldo (M€)</b>	-14,39	-11,03	-12,42	-12,5%					
% Export/ Export totales	3%								
% Import/ Import totales	6%								

Tabla 34.

**Evolución del comercio exterior Subgrupo Miel (0409)**

Noviembre de 2023, 2024 y 2025

Exportación	noviembre 2023	noviembre 2024	noviembre 2025	%var 25/24	Importación	noviembre 2023	noviembre 2024	noviembre 2025	%var 25/24
Valor (M€)	11,11	9,70	10,18	4,9%	Valor (M€)	4,31	4,18	6,19	48,1%
Volumen (t)	2.828	2.762	3.000	8,6%	Volumen (t)	2.152	2.086	3.038	45,6%
Precio Medio €/kg	3,93	3,51	3,39	-3,4%	Precio Medio €/kg	2,00	2,00	2,04	1,7%
<b>Saldo (€/kg)</b>	6,80	5,52	3,99	<b>-27,8%</b>					

% Export/ Export totales

5%

% Import/ Import totales

2%

Gráfico 18.

**Aportación a las exportaciones e importaciones de los subgrupos del Grupo Lácteos, Huevos y Miel (%)**

Noviembre de 2025

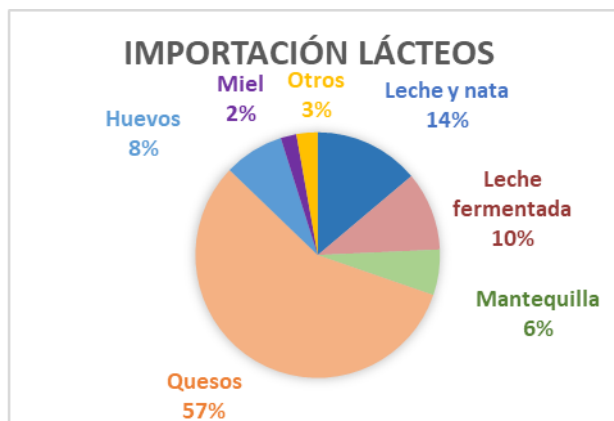

# Hortalizas y legumbres (07)

En este grupo se analizan los productos comprendidos en el capítulo 07 del TARIC, correspondiente a Hortalizas, Plantas, Raíces y Tubérculos alimenticios, principalmente frescos, refrigerados o secos. Por tanto, no se analizan las hortalizas y legumbres en conserva u otras preparaciones que se incluyen principalmente en el capítulo 20 del TARIC.

El grupo de **Hortalizas y Legumbres** tiene un carácter marcadamente exportador y tendencia decreciente.

Gráfico 19.  
**Evolución del comercio exterior grupo Hortalizas y Legumbres**  
Años 2023, 2024 y 2025. M€



Tabla 35.  
**Variación Interanual del grupo Hortalizas y Legumbres**  
Noviembre 2025

Hortalizas y legumbres (07)		M€			t		€/kg	
		noviembre 2025	(%) Sobre Total	Var. noviembre 2025/2024	noviembre 2025	Var. noviembre 2025/2024	noviembre 2025	Var. noviembre 2025/2024
EXP	Total	862,96		-9,0%	587.559	-12,3%	1,47	3,7%
	UE-27	643,97	<b>75%</b>	-10,5%	459.912	-13,8%	1,40	3,9%
	PPTT	218,99	<b>25%</b>	-4,5%	127.647	-6,3%	1,72	1,9%
IMP	Total	191,49		-4,4%	237.497	-5,9%	0,81	1,6%
	UE-27	84,00	<b>44%</b>	-16,7%	150.172	-13,8%	0,56	-3,4%
	PPTT	107,48	<b>56%</b>	8,1%	87.325	11,8%	1,23	-3,3%
<b>Saldo</b>		671,47		-10,3%	350.061	-16,2%		

Los subgrupos elegidos mensualmente en este Grupo, caracterizado por su elevada estacionalidad, son los que presentan en cada mes un mayor comercio total (exportaciones + Importaciones).

Tabla 36.

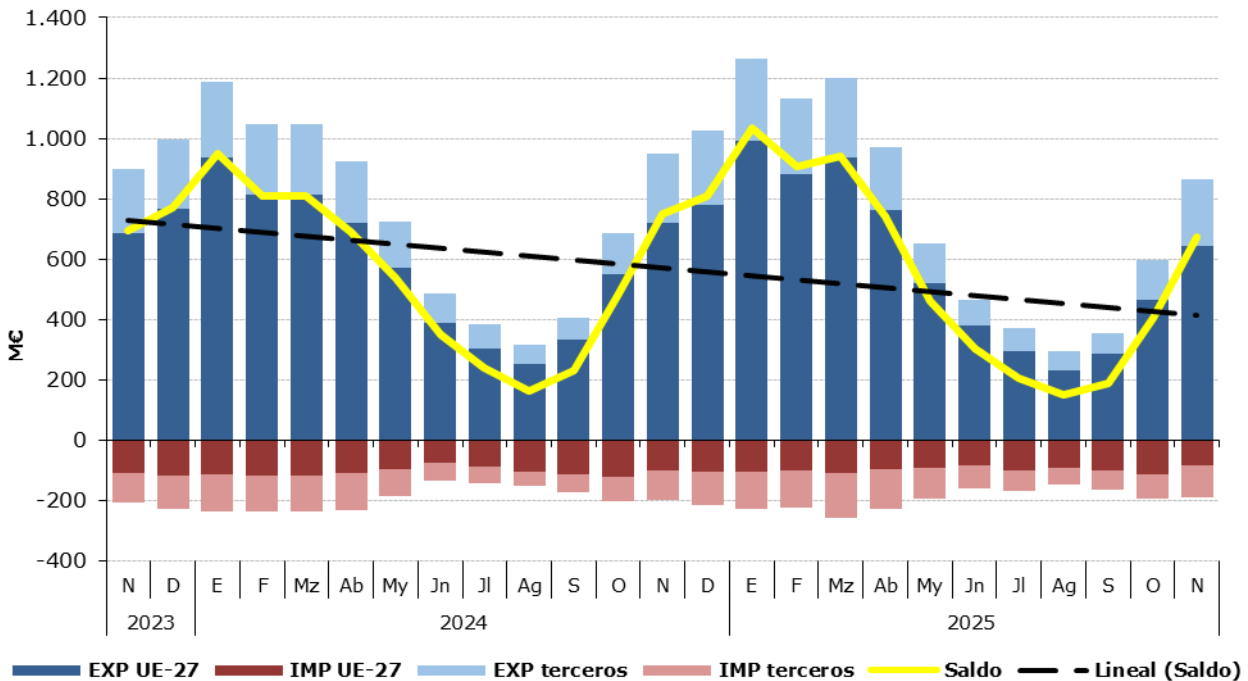
**Distribución del comercio exterior grupo Hortalizas y Legumbres**

Total, UE y Países Terceros.

Noviembre de 2025

	NOVIEMBRE 2025	Exportaciones		Importaciones		Saldo (Exp-Imp)		Precio Medio (€/kg)	
		Valor M€	Peso t	Valor M€	Peso t	Valor M€	Peso t	Exportado	Importado
TOTAL	<b>HORTALIZAS Y LEGUMBRES</b>	<b>863,0</b>	<b>587.559</b>	<b>191,5</b>	<b>237.497</b>	<b>671,5</b>	<b>350.061</b>	<b>1,47</b>	<b>0,81</b>
	Pimientos	173,2	80.961	15,4	11.201	157,8	69.760	2,14	1,37
	Pepinos y pepinillos	150,4	98.282	2,4	1.936	147,9	96.347	1,53	1,26
	Tomates	95,6	53.539	24,1	17.207	71,4	36.332	1,79	1,40
	Lechugas	108,9	92.999	2,1	1.110	106,9	91.888	1,17	1,88
	Hortalizas Congeladas	70,9	54.544	23,2	23.826	47,7	30.718	1,30	0,97
	Coles, coliflores y coles rizadas	59,9	39.780	1,9	2.602	58,0	37.178	1,51	0,73
	Otros	204,1	167.453,3	122,3	179.615,5	81,8	-12.162	1,22	0,68
UE-27	<b>HORTALIZAS Y LEGUMBRES</b>	<b>644,0</b>	<b>459.912</b>	<b>84,0</b>	<b>150.172</b>	<b>560,0</b>	<b>309.739</b>	<b>1,40</b>	<b>0,56</b>
	Pimientos	132,4	63.243	2,0	913	130,4	62.330	2,09	2,22
	Pepinos y pepinillos	124,3	82.548	0,4	232	123,9	82.317	1,51	1,67
	Tomates	73,1	43.853	9,9	6.790	63,2	37.063	1,67	1,45
	Lechugas	82,6	74.783	2,1	1.110	80,6	73.672	1,11	1,88
	Hortalizas Congeladas	45,6	35.111	17,3	20.517	28,3	14.594	1,30	0,85
	Coles, coliflores y coles rizadas	35,6	26.903	1,9	2.567	33,7	24.336	1,32	0,73
	Otros	150,3	133.471,7	50,4	118.043,6	99,9	15.428	1,13	0,43
PAÍSES TERCEROS	<b>HORTALIZAS Y LEGUMBRES</b>	<b>219,0</b>	<b>127.647</b>	<b>107,5</b>	<b>87.325</b>	<b>111,5</b>	<b>40.322</b>	<b>1,72</b>	<b>1,23</b>
	Pimientos	40,8	17.718	13,4	10.288	27,4	7.430	2,30	1,30
	Pepinos y pepinillos	26,0	15.734	2,0	1.704	24,0	14.030	1,66	1,20
	Tomates	22,5	9.687	14,3	10.417	8,2	-730	2,32	1,37
	Lechugas	26,3	18.216	0,0	0	26,3	18.216	1,44	19,32
	Hortalizas Congeladas	25,3	19.433	5,9	3.310	19,4	16.124	1,30	1,77
	Coles, coliflores y coles rizadas	24,3	12.877	0,0	35	24,3	12.842	1,89	0,91
	Otros	53,8	33.981,5	71,9	61.571,9	-18,1	-27.590	1,58	1,17

Gráfico 20.

**Distribución de las exportaciones e importaciones del Grupo Hortalizas por subgrupos**

Noviembre de 2025



Tabla 37.

**Evolución del comercio exterior Pimientos (070960)**

Noviembre de 2023, 2024 y 2025

Exportación	noviembre 2023	noviembre 2024	noviembre 2025	%var 25/24	Importación	noviembre 2023	noviembre 2024	noviembre 2025	%var 25/24
Valor (M€)	162,31	180,84	173,15	-4,3%	Valor (M€)	8,14	11,60	15,39	32,6%
Volumen (t)	89.838	96.596	80.961	-16,2%	Volumen (t)	6.366	9.746	11.201	14,9%
Precio Medio €/kg	1,81	1,87	2,14	14,2%	Precio Medio €/kg	1,28	1,19	1,37	15,4%
<b>Saldo (€/kg)</b>	154,17	169,24	157,77	-6,8%					

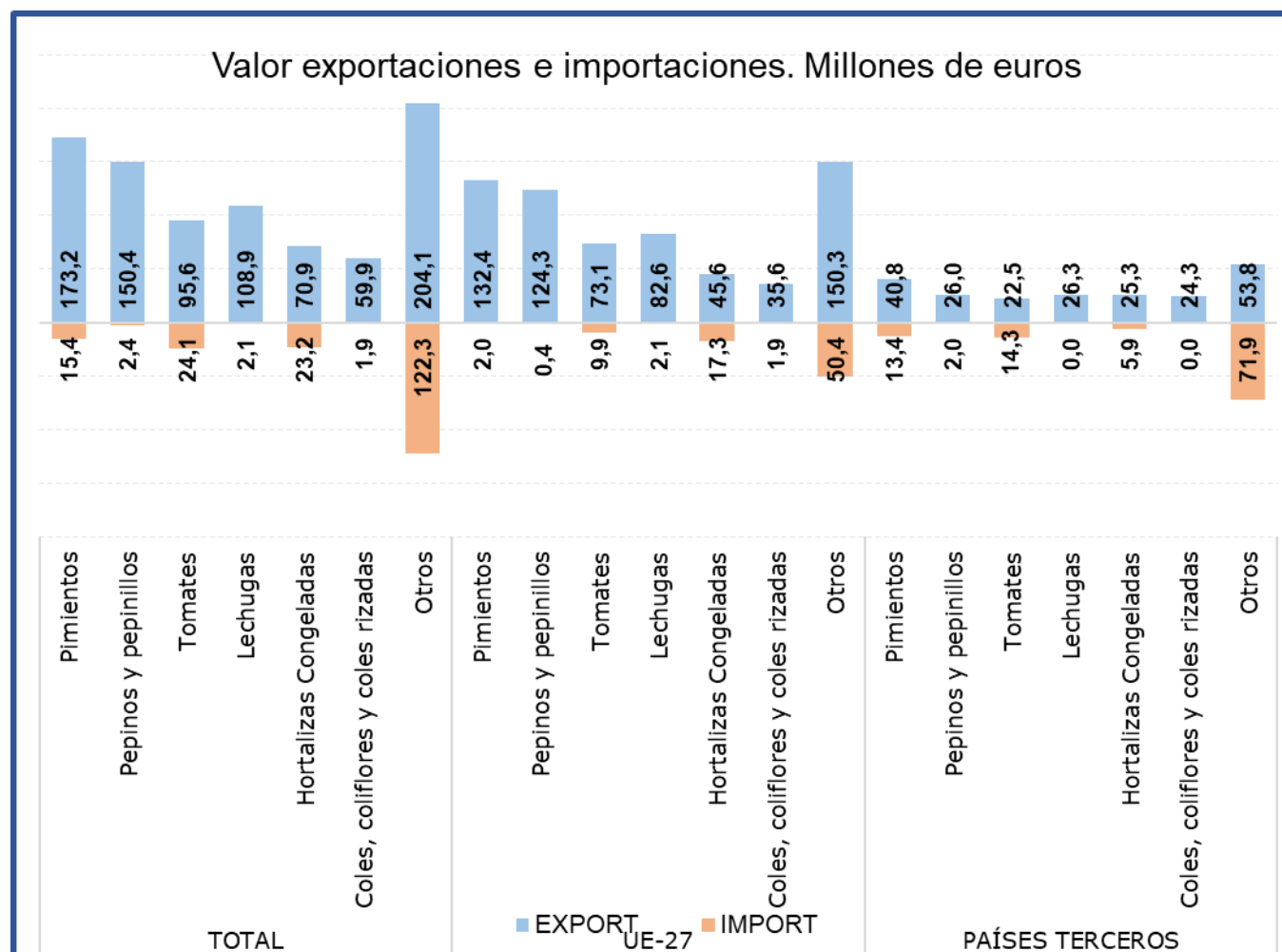
% Export/ Export totales

20%

% Import/ Import totales

8%

Tabla 38.

**Evolución del comercio exterior Subgrupo Coles (0704)**

Noviembre de 2023, 2024 y 2025

Exportación	noviembre 2023	noviembre 2024	noviembre 2025	%var 25/24	Importación	noviembre 2023	noviembre 2024	noviembre 2025	%var 25/24
Valor (M€)	74,29	68,14	59,92	-12,1%	Valor (M€)	1,93	2,09	1,91	-8,8%
Volumen (t)	40.020	46.104	39.780	-13,7%	Volumen (t)	2.836	3.793	2.602	-31,4%
Precio Medio €/kg	1,86	1,48	1,51	1,9%	Precio Medio €/kg	0,68	0,55	0,73	32,9%
<b>Saldo (€/kg)</b>	72,36	66,05	58,01	-12,2%					

% Export/ Export totales

7%

% Import/ Import totales

1%

Tabla 39.

**Evolución del comercio exterior Subgrupo Pepinos y pepinillos (0707)**

Noviembre de 2023, 2024 y 2025

Exportación	noviembre 2023	noviembre 2024	noviembre 2025	%var 25/24	Importación	noviembre 2023	noviembre 2024	noviembre 2025	%var 25/24
Valor (M€)	151,03	134,97	150,35	11,4%	Valor (M€)	1,71	2,83	2,44	-13,9%
Volumen (t)	94.472	111.029	98.282	-11,5%	Volumen (t)	1.662	2.329	1.936	-16,9%
Precio Medio €/kg	1,60	1,22	1,53	25,8%	Precio Medio €/kg	1,03	1,22	1,26	3,6%
<b>Saldo (€/kg)</b>	149,32	132,14	147,92	11,9%					

% Export/ Export totales

17%

% Import/ Import totales

1%

Tabla 40.

**Evolución del comercio exterior Subgrupo Tomates (0702)**

Noviembre de 2023, 2024 y 2025

Exportación	noviembre 2023	noviembre 2024	noviembre 2025	%var 25/24	Importación	noviembre 2023	noviembre 2024	noviembre 2025	%var 25/24
Valor (M€)	109,59	121,34	95,59	-21,2%	Valor (M€)	23,49	23,31	24,15	3,6%
Volumen (t)	50.138	65.252	53.539	-18,0%	Volumen (t)	16.268	20.508	17.207	-16,1%
Precio Medio €/kg	2,19	1,86	1,79	-4,0%	Precio Medio €/kg	1,44	1,14	1,40	23,4%
<b>Saldo (€/kg)</b>	86,10	98,03	71,45	-27,1%					

% Export/ Export totales

11%

% Import/ Import totales

13%

Tabla 41.

**Evolución del comercio exterior Subgrupo Hortalizas Congeladas (0710)**

Noviembre de 2023, 2024 y 2025

Exportación	noviembre 2023	noviembre 2024	noviembre 2025	%var 25/24	Importación	noviembre 2023	noviembre 2024	noviembre 2025	%var 25/24
Valor (M€)	66,39	72,77	70,91	-2,5%	Valor (M€)	26,19	21,46	23,21	8,2%
Volumen (t)	48.541	52.227	54.544	4,4%	Volumen (t)	25.730	20.955	23.826	13,7%
Precio Medio €/kg	1,37	1,39	1,30	-6,7%	Precio Medio €/kg	1,02	1,02	0,97	-4,9%
<b>Saldo (€/kg)</b>	40,20	51,31	47,70	-7,0%					

% Export/ Export totales

8%

% Import/ Import totales

12%

Tabla 42.

**Evolución del comercio exterior Subgrupo Lechugas (0705)**

Noviembre de 2023, 2024 y 2025

Exportación	noviembre 2023	noviembre 2024	noviembre 2025	%var 25/24	Importación	noviembre 2023	noviembre 2024	noviembre 2025	%var 25/24
Valor (M€)	129,72	130,15	108,94	-16,3%	Valor (M€)	3,17	4,22	2,08	-50,6%
Volumen (t)	104.756	103.813	92.999	-10,4%	Volumen (t)	1.645	1.977	1.110	-43,8%
Precio Medio €/kg	1,24	1,25	1,17	-6,6%	Precio Medio €/kg	1,93	2,13	1,88	-12,0%
<b>Saldo (€/kg)</b>	126,56	125,93	106,86	<b>-15,2%</b>					

% Export/ Export totales

13%

% Import/ Import totales

1%

Gráfico 21.

**Aportación a las exportaciones e importaciones de los subgrupos del Grupo Hortalizas y Legumbres (%)**

Noviembre de 2025

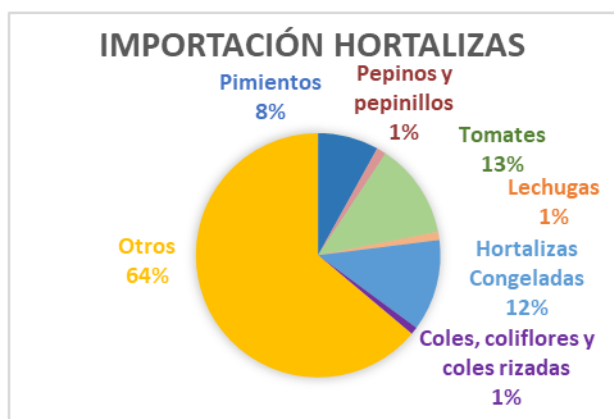

## Frutas (08)

En este grupo se analizan los productos comprendidos en el capítulo 08 del TARIC, correspondiente a Frutas y frutos comestibles, cortezas de agrios (cítricos), melones o sandías, principalmente frescos, refrigerados o secos. Por tanto, no se analizan productos en conserva u otras preparaciones que se incluyen principalmente en el capítulo 20 del TARIC. Para obtener información sobre los mismos se puede consultar el Anexo que acompaña al informe.

El grupo **Frutas** tiene un carácter netamente exportador con tendencia suavemente decreciente.

Gráfico 22.  
**Evolución del comercio exterior grupo Frutas**  
Años 2023, 2024 y 2025. M€



Tabla 43.  
**Variación Interanual del grupo Frutas**  
Noviembre 2025

Frutas (08)		M€			t		€/kg	
		noviembre 2025	(%) Sobre Total	Var. noviembre 2025/2024	noviembre 2025	Var. noviembre 2025/2024	noviembre 2025	Var. noviembre 2025/2024
EXP	Total	868,06		-1,3%	539.829	-3,8%	1,61	2,6%
	UE-27	712,68	<b>82%</b>	-2,7%	441.476	-4,8%	1,61	2,2%
	PPTT	155,38	<b>18%</b>	5,7%	98.353	1,3%	1,58	4,4%
IMP	Total	392,01		-1,6%	198.071	-7,2%	1,98	6,0%
	UE-27	121,78	<b>31%</b>	15,0%	69.143	4,9%	1,76	9,7%
	PPTT	270,23	<b>69%</b>	-7,6%	128.928	-12,6%	2,10	5,7%
<b>Saldo</b>		476,05		-1,0%	341.758	-1,7%		

Los subgrupos elegidos mensualmente en este Grupo, que tiene una elevada estacionalidad, son los que presentan en cada mes un mayor comercio total (exportaciones + Importaciones).

Tabla 44.

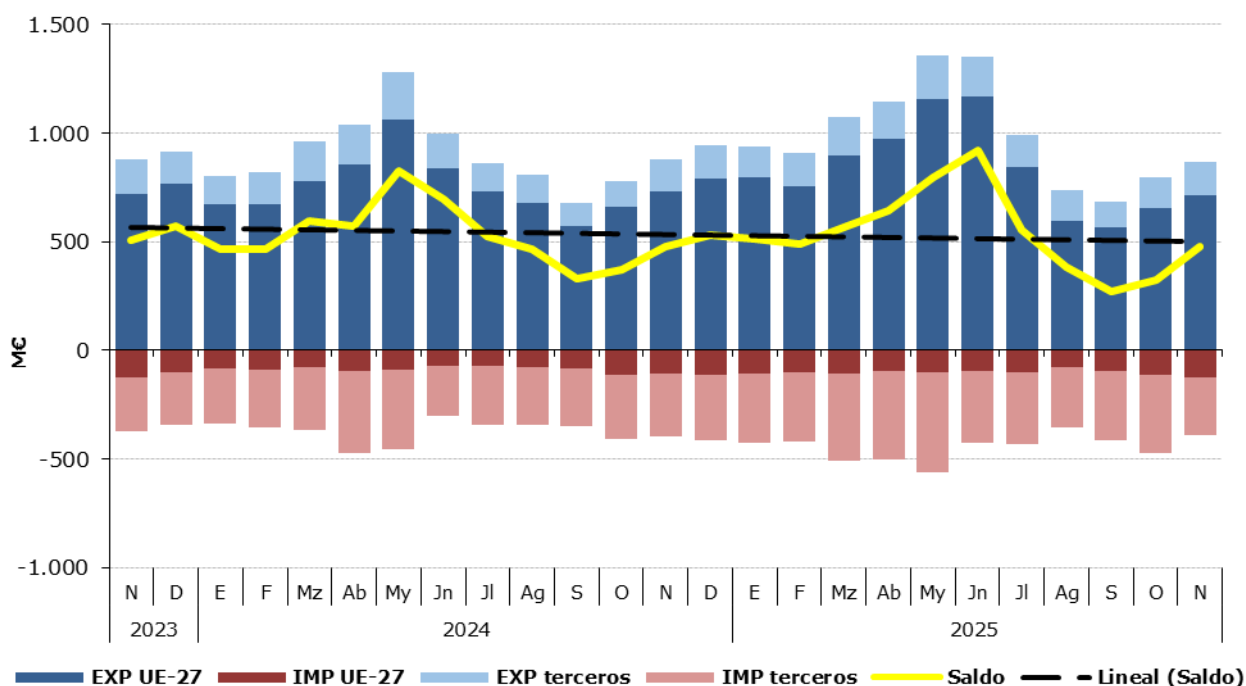
**Distribución del comercio exterior grupo Frutas**

Total, UE y Países Terceros.

Noviembre de 2025

	NOVIEMBRE 2025	Exportaciones		Importaciones		Saldo (Exp-Imp)		Precio Medio (€/kg)	
		Valor M€	Peso t	Valor M€	Peso t	Valor M€	Peso t	Exportado	Importado
TOTAL	<b>FRUTAS</b>	<b>868,1</b>	<b>539.829</b>	<b>392,0</b>	<b>198.071</b>	<b>476,1</b>	<b>341.758</b>	<b>1,61</b>	<b>1,98</b>
	Citricos	445,2	350.574	13,8	12.735	431,4	337.839	1,27	1,08
	Frutos secos	112,3	17.421	90,9	17.497	21,5	-76	6,45	5,19
	Frutos rojos	54,3	6.180	55,7	8.208	-1,4	-2.028	8,79	6,79
	Caquis	84,0	63.939	0,0	7	84,0	63.932	1,31	5,00
	Uvas	40,6	16.660	25,1	10.115	15,6	6.545	2,44	2,48
	Aguacates	26,9	9.871	38,6	16.919	-11,7	-7.048	2,73	2,28
	Otros	104,6	75.183,3	167,9	132.590,0	-63,3	-57.407	1,39	1,27
UE-27	<b>FRUTAS</b>	<b>712,7</b>	<b>441.476</b>	<b>121,8</b>	<b>69.143</b>	<b>590,9</b>	<b>372.333</b>	<b>1,61</b>	<b>1,76</b>
	Citricos	372,8	296.724	3,7	3.456	369,1	293.268	1,26	1,06
	Frutos secos	95,3	14.960	22,8	5.716	72,5	9.245	6,37	3,99
	Frutos rojos	48,1	5.598	10,5	1.885	37,7	3.714	8,60	5,56
	Caquis	64,4	50.989	0,0	7	64,4	50.982	1,26	5,00
	Uvas	33,2	14.014	11,2	4.839	22,0	9.174	2,37	2,32
	Aguacates	26,1	9.527	1,6	1.561	24,5	7.966	2,74	1,04
	Otros	72,7	49.663,0	71,9	51.679,3	0,8	-2.016	1,46	1,39
PAÍSES TERCEROS	<b>FRUTAS</b>	<b>155,4</b>	<b>98.353</b>	<b>270,2</b>	<b>128.928</b>	<b>-114,9</b>	<b>-30.575</b>	<b>1,58</b>	<b>2,10</b>
	Citricos	72,4	53.850	10,1	9.279	62,3	44.571	1,34	1,09
	Frutos secos	17,0	2.461	68,1	11.781	-51,0	-9.321	6,92	5,78
	Frutos rojos	6,2	582	45,2	6.324	-39,1	-5.741	10,60	7,15
	Caquis	19,6	12.950	0,0	0	19,6	12.950	1,51	0,00
	Uvas	7,4	2.646	13,9	5.275	-6,4	-2.629	2,81	2,63
	Aguacates	0,9	344	37,0	15.358	-36,1	-15.014	2,50	2,41
	Otros	31,9	25.520,4	96,0	80.910,7	-64,1	-55.390	1,25	1,19

Gráfico 23.

**Distribución de las exportaciones e importaciones del Grupo Frutas por subgrupos**

Noviembre de 2025



Tabla 45.

**Evolución del comercio exterior Subgrupo Cítricos (0805)**

Noviembre de 2023, 2024 y 2025

Exportación	noviembre 2023	noviembre 2024	noviembre 2025	%var 25/24	Importación	noviembre 2023	noviembre 2024	noviembre 2025	%var 25/24
Valor (M€)	507,86	444,84	445,17	0,1%	Valor (M€)	8,59	8,19	13,80	68,5%
Volumen (t)	423.047	373.284	350.574	-6,1%	Volumen (t)	7.748	8.418	12.735	51,3%
Precio Medio €/kg	1,20	1,19	1,27	6,6%	Precio Medio €/kg	1,11	0,97	1,08	11,4%

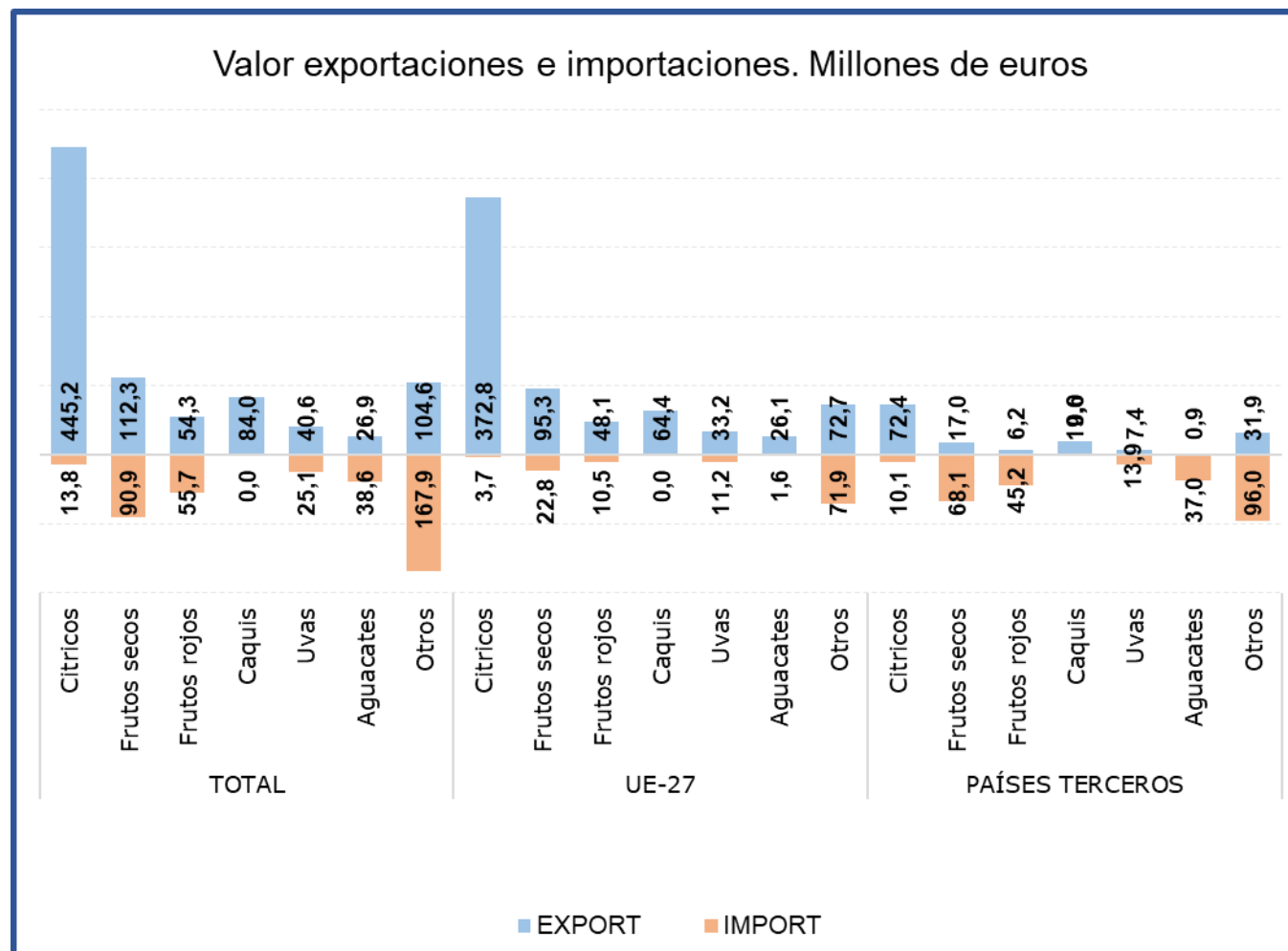
<b>Saldo (€/kg)</b>	499,26	436,65	431,37	-1,2%
---------------------	--------	--------	--------	-------

% Export/ Export totales 51%  
 % Import/ Import totales 4%

Tabla 46.

**Evolución del comercio exterior Subgrupo Frutos rojos (081010+081020+081030+081040)**

Noviembre de 2023, 2024 y 2025

Exportación	noviembre 2023	noviembre 2024	noviembre 2025	%var 25/24	Importación	noviembre 2023	noviembre 2024	noviembre 2025	%var 25/24
Valor (M€)	54,12	64,09	54,31	-15,3%	Valor (M€)	42,60	64,10	55,71	-13,1%
Volumen (t)	6.304	8.286	6.180	-25,4%	Volumen (t)	6.529	9.071	8.208	-9,5%
Precio Medio €/kg	8,58	7,74	8,79	13,6%	Precio Medio €/kg	6,53	7,07	6,79	-4,0%

<b>Saldo (€/kg)</b>	11,52	-0,01	-1,40	-17158,7%
---------------------	-------	-------	-------	-----------

% Export/ Export totales 6%  
 % Import/ Import totales 14%

Tabla 47.

**Evolución del comercio exterior Subgrupo Frutos Secos (0801+0802)**

Noviembre de 2023, 2024 y 2025

Exportación	noviembre 2023	noviembre 2024	noviembre 2025	%var 25/24	Importación	noviembre 2023	noviembre 2024	noviembre 2025	%var 25/24
Valor (M€)	83,30	111,11	112,34	1,1%	Valor (M€)	74,94	75,34	90,88	20,6%
Volumen (t)	18.821	22.639	17.421	-23,0%	Volumen (t)	21.594	15.832	17.497	10,5%
Precio Medio €/kg	4,43	4,91	6,45	31,4%	Precio Medio €/kg	3,47	4,76	5,19	9,1%

<b>Saldo (€/kg)</b>	8,36	35,76	21,46	-40,0%
---------------------	------	-------	-------	--------

% Export/ Export totales 13%  
 % Import/ Import totales 23%

Tabla 48.

**Evolución del comercio exterior Uvas (0806)**

Noviembre de 2023, 2024 y 2025

Exportación	noviembre 2023	noviembre 2024	noviembre 2025	%var 25/24	Importación	noviembre 2023	noviembre 2024	noviembre 2025	%var 25/24
Valor (M€)	51,57	47,51	40,65	-14,4%	Valor (M€)	31,13	28,76	25,09	-12,7%
Volumen (t)	19.046	14.500	16.660	14,9%	Volumen (t)	11.546	9.198	10.115	10,0%
Precio Medio €/kg	2,71	3,28	2,44	-25,5%	Precio Medio €/kg	2,70	3,13	2,48	-20,7%

<b>Saldo (€/kg)</b>	20,45	18,75	15,56	-17,0%
---------------------	-------	-------	-------	--------

% Export/ Export totales 5%  
 % Import/ Import totales 6%

Tabla 49.

**Evolución del comercio exterior Subgrupo Aguacates (080440)**

Noviembre de 2023, 2024 y 2025

Exportación	noviembre 2023	noviembre 2024	noviembre 2025	%var 25/24	Importación	noviembre 2023	noviembre 2024	noviembre 2025	%var 25/24
Valor (M€)	29,69	36,05	26,93	-25,3%	Valor (M€)	46,71	63,08	38,59	-38,8%
Volumen (t)	9.274	11.072	9.871	-10,8%	Volumen (t)	17.216	23.848	16.919	-29,1%
Precio Medio €/kg	3,20	3,26	2,73	-16,2%	Precio Medio €/kg	2,71	2,65	2,28	-13,8%

<b>Saldo (€/kg)</b>	-17,03	-27,03	-11,66	56,9%
---------------------	--------	--------	--------	-------

% Export/ Export totales 3%  
 % Import/ Import totales 10%

Tabla 50.

**Evolución del comercio exterior Subgrupo Caquis (081070)**

Noviembre de 2023, 2024 y 2025

Exportación	noviembre 2023	noviembre 2024	noviembre 2025	%var 25/24	Importación	noviembre 2023	noviembre 2024	noviembre 2025	%var 25/24
Valor (M€)	81,70	74,76	84,05	12,4%	Valor (M€)	0,01	0,05	0,03	-30,6%
Volumen (t)	66.023	51.546	63.939	24,0%	Volumen (t)	21	37	7	-81,1%
Precio Medio €/kg	1,24	1,45	1,31	-9,4%	Precio Medio €/kg	0,62	1,36	5,00	266,8%
<b>Saldo (€/kg)</b>	<b>81,68</b>	<b>74,71</b>	<b>84,01</b>	<b>12,4%</b>					

% Export/ Export totales

10%

% Import/ Import totales

0%

Gráfico 24.

**Aportación a las exportaciones e importaciones de los subgrupos del Grupo Frutas (%)**

Noviembre de 2025

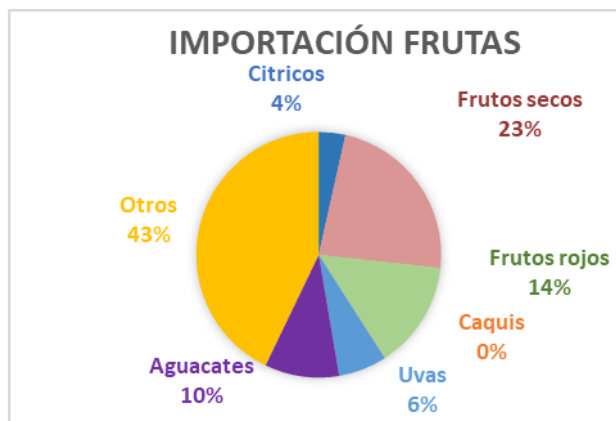
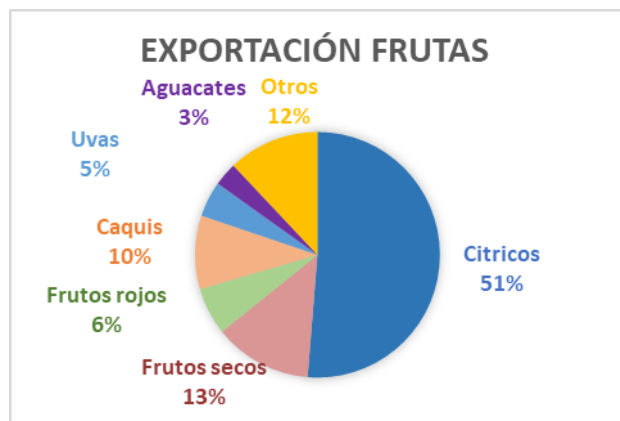

## Cereales (10)

En este grupo se analizan los productos comprendidos en el capítulo 10 del TARIC, correspondiente a Cereales.

El grupo **Cereales** mantiene su carácter **importador** y un saldo con tendencia creciente a pesar de las grandes diferencias observadas en los valores de importación.

Gráfico 25.  
**Evolución del comercio exterior grupo Cereales**  
Años 2023, 2024 y 2025. M€



Tabla 51.  
**Variación Interanual del grupo Cereales**  
Noviembre 2025

Cereales (10)		M€			t		€/kg	
		noviembre 2025	(%) Sobre Total	Var. noviembre 2025/2024	noviembre 2025	Var. noviembre 2025/2024	noviembre 2025	Var. noviembre 2025/2024
<b>EXP</b>	Total	25,10		-25,8%	48.743	-22,0%	0,51	-4,9%
	UE-27	17,45	<b>70%</b>	-31,3%	38.142	-21,7%	0,46	-12,3%
	PPTT	7,65	<b>30%</b>	-9,0%	10.600	-22,9%	0,72	18,0%
<b>IMP</b>	Total	328,33		-6,9%	1.491.661	4,2%	0,22	-10,7%
	UE-27	144,59	<b>44%</b>	32,6%	635.974	60,5%	0,23	-17,4%
	PPTT	183,74	<b>56%</b>	-24,6%	855.688	-17,3%	0,21	-8,8%
<b>Saldo</b>		-303,23		4,9%	-1.442.919	-5,4%		

Tabla 52.

**Distribución del comercio exterior grupo Cereales**

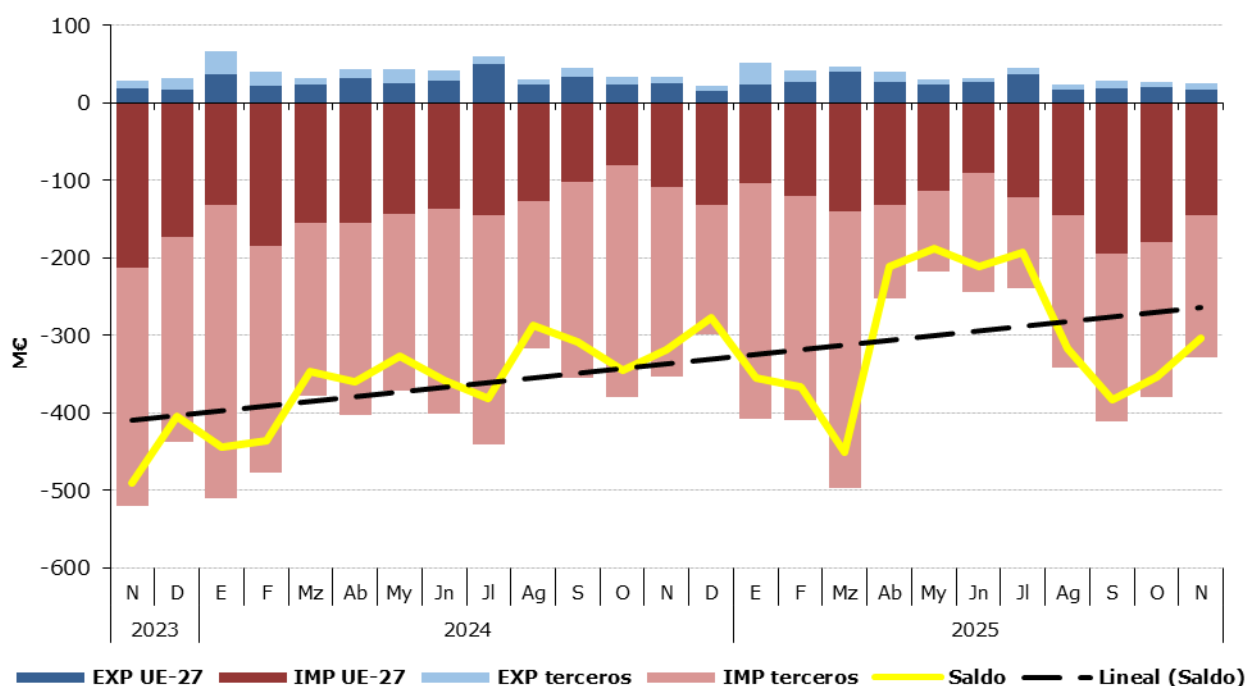
Total, UE y Países Terceros.

Noviembre de 2025

	NOVIEMBRE 2025	Exportaciones		Importaciones		Saldo (Exp-Imp)		Precio Medio (€/kg)	
		Valor M€	Peso t	Valor M€	Peso t	Valor M€	Peso t	Exportado	Importado
TOTAL	<b>CEREALES</b>	<b>25,1</b>	<b>48.743</b>	<b>328,3</b>	<b>1.491.661</b>	<b>-303,2</b>	<b>-1.442.919</b>	<b>0,51</b>	<b>0,22</b>
	Trigo	6,0	19.387	85,1	382.061	-79,1	-362.674	0,31	0,22
	Cebada	1,2	4.327	2,3	10.697	-1,0	-6.370	0,28	0,21
	Maíz	5,4	8.514	198,9	937.844	-193,5	-929.330	0,64	0,21
	Arroz	10,6	12.609	14,2	24.660	-3,6	-12.051	0,84	0,57
	Otros	1,9	3.905,7	28,0	136.399,0	-26,1	-132.493	0,48	0,21
UE-27	<b>CEREALES</b>	<b>17,5</b>	<b>38.142</b>	<b>144,6</b>	<b>635.974</b>	<b>-127,1</b>	<b>-597.831</b>	<b>0,46</b>	<b>0,23</b>
	Trigo	5,9	19.189	62,4	288.883	-56,5	-269.694	0,31	0,22
	Cebada	1,0	4.067	2,3	10.697	-1,3	-6.630	0,24	0,21
	Maíz	3,3	3.843	58,6	243.915	-55,3	-240.073	0,85	0,24
	Arroz	5,7	7.354	3,5	4.686	2,2	2.668	0,78	0,75
	Otros	1,6	3.689,8	17,8	87.792,0	-16,3	-84.102	0,43	0,20
PAÍSES TERCEROS	<b>CEREALES</b>	<b>7,6</b>	<b>10.600</b>	<b>183,7</b>	<b>855.688</b>	<b>-176,1</b>	<b>-845.087</b>	<b>0,72</b>	<b>0,21</b>
	Trigo	0,1	198	22,7	93.178	-22,6	-92.980	0,60	0,24
	Cebada	0,2	260	0,0	0	0,2	260	0,88	0,00
	Maíz	2,2	4.671	140,3	693.929	-138,1	-689.258	0,46	0,20
	Arroz	4,9	5.256	10,7	19.974	-5,8	-14.719	0,92	0,53
	Otros	0,3	215,9	10,1	48.607,0	-9,8	-48.391	1,34	0,21

Gráfico 26.

**Distribución de las exportaciones e importaciones del Grupo Cereales por subgrupos**

Noviembre de 2025



Tabla 53.

**Evolución del comercio exterior Subgrupo Maíz (1005)**

Noviembre de 2023, 2024 y 2025

Exportación	noviembre 2023	noviembre 2024	noviembre 2025	%var 25/24	Importación	noviembre 2023	noviembre 2024	noviembre 2025	%var 25/24
Valor (M€)	5,80	5,54	5,41	-2,4%	Valor (M€)	256,45	173,10	198,87	14,9%
Volumen (t)	9.592	11.665	8.514	-27,0%	Volumen (t)	1.095.898	747.382	937.844	25,5%
Precio Medio €/kg	0,60	0,48	0,64	33,8%	Precio Medio €/kg	0,23	0,23	0,21	-8,4%

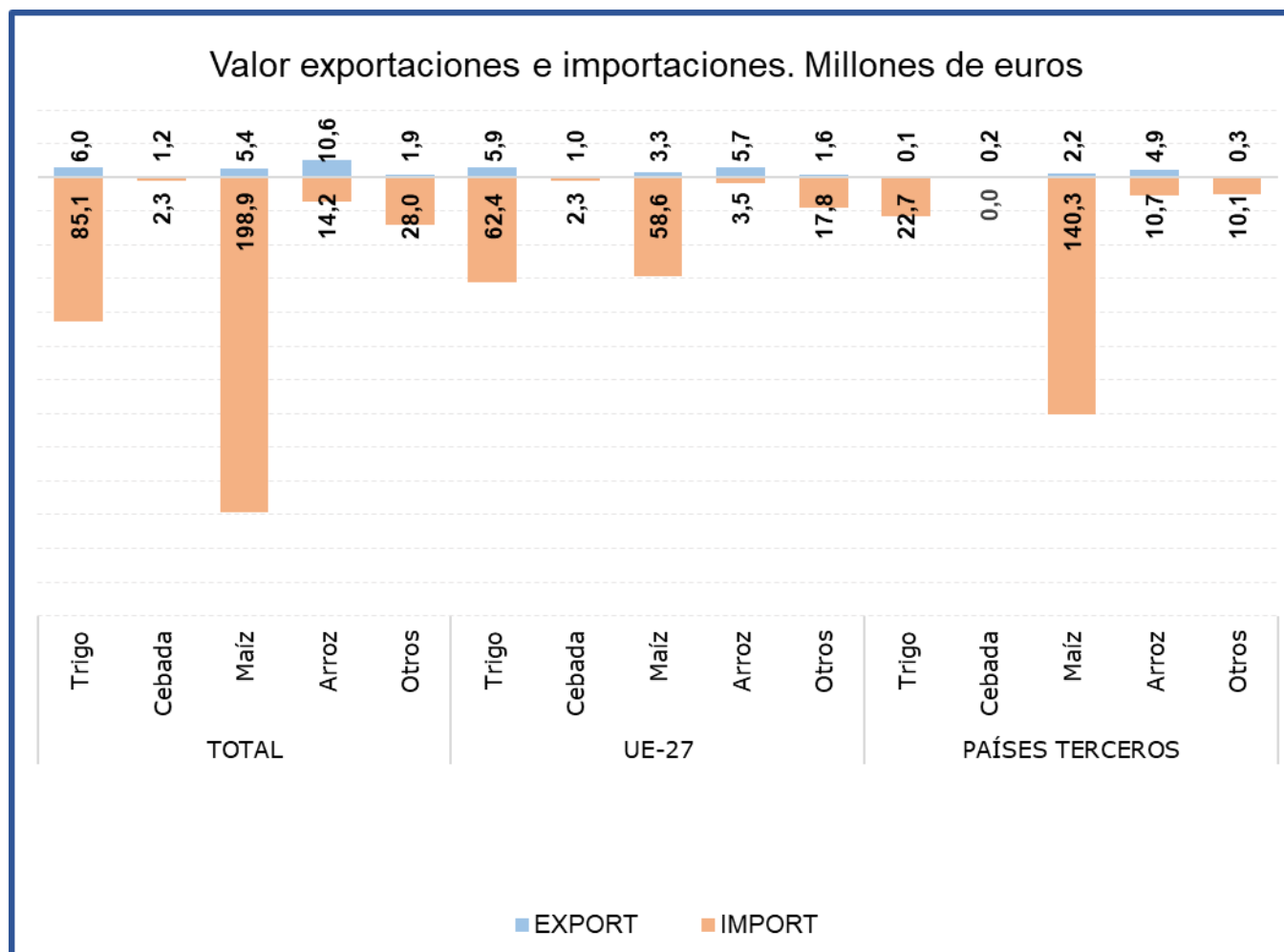
<b>Saldo (€/kg)</b>	-250,65	-167,55	-193,45	-15,5%
---------------------	---------	---------	---------	--------

% Export/ Export totales **22%**  
 % Import/ Import totales **61%**

Tabla 54.

**Evolución del comercio exterior Subgrupo Trigo (1001)**

Noviembre de 2023, 2024 y 2025

Exportación	noviembre 2023	noviembre 2024	noviembre 2025	%var 25/24	Importación	noviembre 2023	noviembre 2024	noviembre 2025	%var 25/24
Valor (M€)	3,50	11,76	6,03	-48,7%	Valor (M€)	185,29	125,00	85,09	-31,9%
Volumen (t)	7.703	30.073	19.387	-35,5%	Volumen (t)	758.731	508.482	382.061	-24,9%
Precio Medio €/kg	0,45	0,39	0,31	-20,5%	Precio Medio €/kg	0,24	0,25	0,22	-9,4%

<b>Saldo (€/kg)</b>	-181,79	-113,24	-79,06	30,2%
---------------------	---------	---------	--------	-------

% Export/ Export totales **24%**  
 % Import/ Import totales **26%**

Tabla 55.

**Evolución del comercio exterior Subgrupo Arroz (1006)**

Noviembre de 2023, 2024 y 2025

Exportación	noviembre 2023	noviembre 2024	noviembre 2025	%var 25/24	Importación	noviembre 2023	noviembre 2024	noviembre 2025	%var 25/24
Valor (M€)	17,58	13,28	10,58	-20,4%	Valor (M€)	10,61	21,51	14,16	-34,2%
Volumen (t)	15.038	12.821	12.609	-1,6%	Volumen (t)	12.802	32.249	24.660	-23,5%
Precio Medio €/kg	1,17	1,04	0,84	-19,0%	Precio Medio €/kg	0,83	0,67	0,57	-13,9%

<b>Saldo (€/kg)</b>	6,97	-8,22	-3,58	56,5%
---------------------	------	-------	-------	-------

% Export/ Export totales **42%**  
 % Import/ Import totales **4%**

Tabla 56.

**Evolución del comercio exterior Subgrupo Cebada (1003)**

Noviembre de 2023, 2024 y 2025

Exportación	noviembre 2023	noviembre 2024	noviembre 2025	%var 25/24	Importación	noviembre 2023	noviembre 2024	noviembre 2025	%var 25/24
Valor (M€)	0,78	1,50	1,22	-18,4%	Valor (M€)	45,46	17,87	2,25	-87,4%
Volumen (t)	1.566	4.217	4.327	2,6%	Volumen (t)	215.363	86.389	10.697	-87,6%
Precio Medio €/kg	0,50	0,35	0,28	-20,5%	Precio Medio €/kg	0,21	0,21	0,21	1,8%

<b>Saldo (€/kg)</b>	-44,68	-16,38	-1,03	93,7%
---------------------	--------	--------	-------	-------

% Export/ Export totales **5%**  
 % Import/ Import totales **1%**

Gráfico 27.

**Aportación a las exportaciones e importaciones de los subgrupos del Grupo Cereales (%)**

Noviembre de 2025

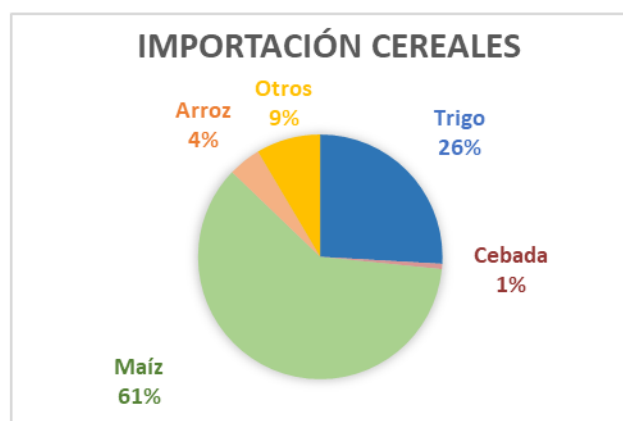
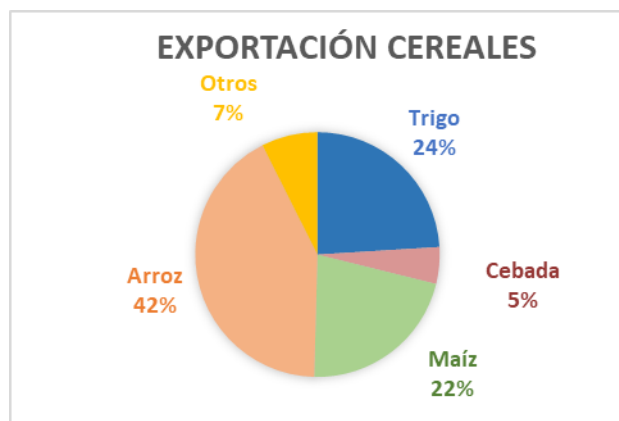

# Semillas Oleaginosas, Plantas Industriales y Forrajes (12)

En este grupo se analizan los productos comprendidos en el capítulo 12 del TARIC, correspondiente a Semillas y frutos oleaginosos, semillas y frutos diversos, plantas industriales o medicinales; paja y forraje.

El grupo **Semillas Oleaginosas, Plantas Industriales y Forrajes** tiene carácter importador y tendencia marcadamente creciente.

Gráfico 28.

**Evolución del comercio exterior grupo Semillas Oleaginosas, Plantas Industriales y Forrajes**  
Años 2023, 2024 y 2025. M€



Tabla 57.

**Variación Interanual del grupo Semillas Oleaginosas, Plantas Industriales y Forrajes**  
Noviembre 2025

Semillas oleaginosas (12)		M€			t		€/kg	
		noviembre 2025	(%) Sobre Total	Var. noviembre 2025/2024	noviembre 2025	Var. noviembre 2025/2024	noviembre 2025	Var. noviembre 2025/2024
EXP	Total	71,17		8,1%	167.779	29,2%	0,42	-16,3%
	UE-27	29,08	<b>41%</b>	-15,4%	38.609	3,3%	0,75	-18,1%
	PPTT	42,09	<b>59%</b>	33,9%	129.171	39,7%	0,33	-4,2%
IMP	Total	195,33		12,2%	345.207	32,5%	0,57	-15,3%
	UE-27	58,35	<b>30%</b>	18,1%	54.571	38,8%	1,07	-14,9%
	PPTT	136,97	<b>70%</b>	9,9%	290.637	31,3%	0,47	-16,3%
<b>Saldo</b>		-124,16		-14,7%	-177.428	-35,7%		

Tabla 58.

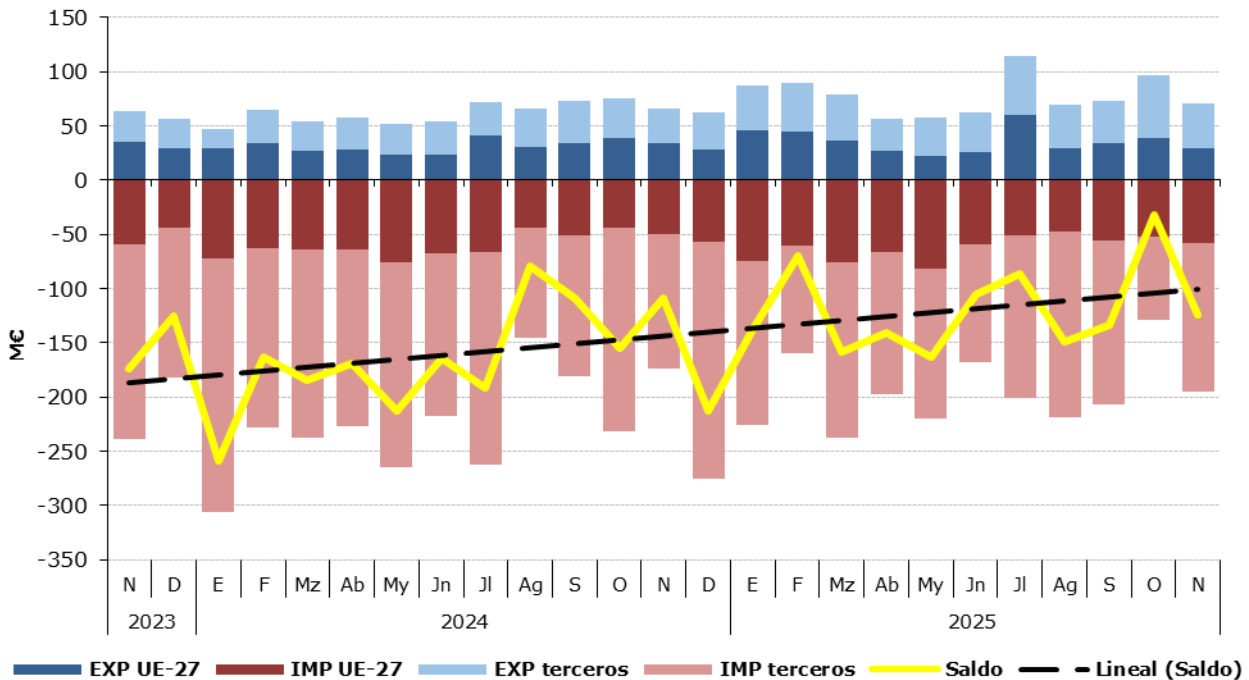
**Distribución del comercio exterior grupo Semillas Oleaginosas, Plantas Industriales y Forrajes**

Total, UE y Países Terceros.

Noviembre de 2025

	NOVIEMBRE 2025	Exportaciones		Importaciones		Saldo (Exp-Imp)		Precio Medio (€/kg)	
		Valor M€	Peso t	Valor M€	Peso t	Valor M€	Peso t	Exportado	Importado
TOTAL	<b>SEMILLAS OLEAGINOSAS</b>	<b>71,2</b>	<b>167.779</b>	<b>195,3</b>	<b>345.207</b>	<b>-124,2</b>	<b>-177.428</b>	<b>0,42</b>	<b>0,57</b>
	Habas de Soja	0,4	663	107,6	276.873	-107,2	-276.211	0,59	0,39
	Semillas de Girasol	7,4	2.144	21,2	24.553	-13,8	-22.410	3,46	0,87
	Forrajes	19,2	80.061	0,6	1.887	18,6	78.173	0,24	0,34
	Otros	44,1	84.911,9	65,9	41.893,3	-21,7	43.019	0,52	1,57
UE-27	<b>SEMILLAS OLEAGINOSAS</b>	<b>29,1</b>	<b>38.609</b>	<b>58,4</b>	<b>54.571</b>	<b>-29,3</b>	<b>-15.962</b>	<b>0,75</b>	<b>1,07</b>
	Habas de Soja	0,4	659	0,9	1.405	-0,5	-746	0,58	0,63
	Semillas de Girasol	3,2	1.513	15,8	21.931	-12,6	-20.418	2,10	0,72
	Forrajes	2,0	9.840	0,6	1.873	1,3	7.967	0,20	0,34
	Otros	23,6	26.597,0	41,1	29.362,2	-17,5	-2.765	0,89	1,40
PAÍSES TERCEROS	<b>SEMILLAS OLEAGINOSAS</b>	<b>42,1</b>	<b>129.171</b>	<b>137,0</b>	<b>290.637</b>	<b>-94,9</b>	<b>-161.466</b>	<b>0,33</b>	<b>0,47</b>
	Habas de Soja	0,0	4	106,7	275.468	-106,7	-275.464	2,03	0,39
	Semillas de Girasol	4,2	631	5,5	2.623	-1,2	-1.992	6,74	2,09
	Forrajes	17,2	70.221	0,0	15	17,2	70.206	0,25	0,84
	Otros	20,6	58.315,0	24,8	12.531,1	-4,2	45.784	0,35	1,98

Gráfico 29.

**Distribución de las exportaciones e importaciones del Grupo Semillas Oleaginosas, Plantas Industriales y Forrajes por subgrupos**

Noviembre de 2025



Tabla 59.

**Evolución del comercio exterior Subgrupo Habas de Soja (1201)**

Noviembre de 2023, 2024 y 2025

Exportación	noviembre 2023	noviembre 2024	noviembre 2025	%var 25/24	Importación	noviembre 2023	noviembre 2024	noviembre 2025	%var 25/24
Valor (M€)	0,41	0,26	0,39	49,3%	Valor (M€)	142,20	84,83	107,56	26,8%
Volumen (t)	574	756	663	-12,4%	Volumen (t)	279.025	206.089	276.873	34,3%
Precio Medio €/kg	0,71	0,35	0,59	70,4%	Precio Medio €/kg	0,51	0,41	0,39	-5,6%
<b>Saldo (€/kg)</b>	-141,79	-84,56	-107,16	<b>-26,7%</b>					

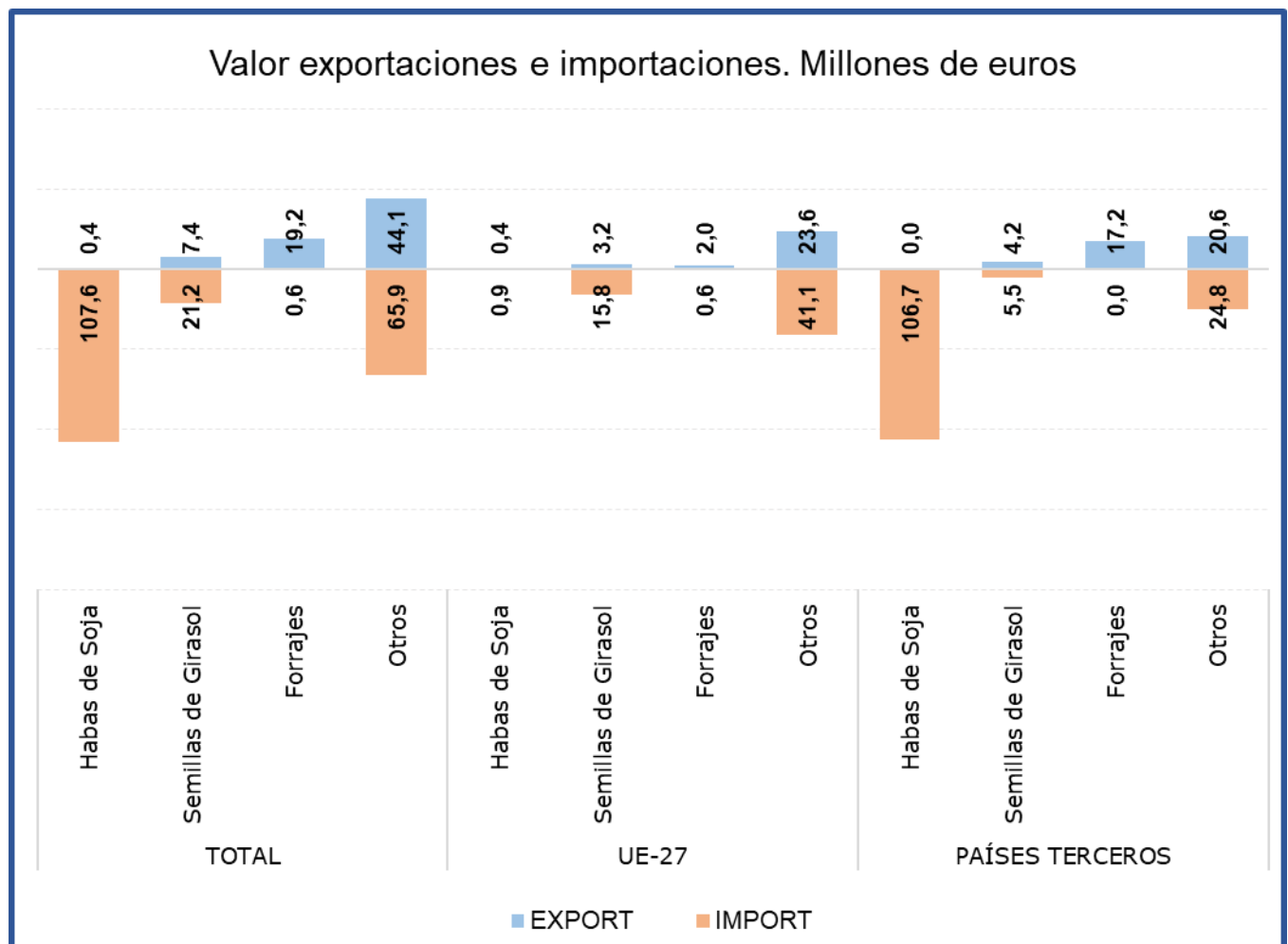
% Export/ Export totales 1%  
 % Import/ Import totales 55%

Tabla 60.

**Evolución del comercio exterior Subgrupo Semillas de Girasol (1206)**

Noviembre de 2023, 2024 y 2025

Exportación	noviembre 2023	noviembre 2024	noviembre 2025	%var 25/24	Importación	noviembre 2023	noviembre 2024	noviembre 2025	%var 25/24
Valor (M€)	7,31	7,53	7,43	-1,4%	Valor (M€)	21,20	18,23	21,25	16,6%
Volumen (t)	1.395	1.865	2.144	15,0%	Volumen (t)	44.026	11.934	24.553	105,7%
Precio Medio €/kg	5,24	4,04	3,46	-14,2%	Precio Medio €/kg	0,48	1,53	0,87	-43,3%
<b>Saldo (€/kg)</b>	-13,89	-10,70	-13,82	<b>-29,2%</b>					

% Export/ Export totales 10%  
 % Import/ Import totales 11%

Tabla 61.

**Evolución del comercio exterior Subgrupo Forrajes (1214)**

Noviembre de 2023, 2024 y 2025

Exportación	noviembre 2023	noviembre 2024	noviembre 2025	%var 25/24	Importación	noviembre 2023	noviembre 2024	noviembre 2025	%var 25/24
Valor (M€)	15,44	16,29	19,20	17,8%	Valor (M€)	2,27	0,70	0,65	-7,8%
Volumen (t)	53.160	67.374	80.061	18,8%	Volumen (t)	6.355	1.332	1.887	41,7%
Precio Medio €/kg	0,29	0,24	0,24	-0,8%	Precio Medio €/kg	0,36	0,53	0,34	-34,9%
<b>Saldo (€/kg)</b>	13,17	15,59	18,55	<b>19,0%</b>					

% Export/ Export totales 27%  
 % Import/ Import totales 0%

Gráfico 30.

**Aportación a las exportaciones e importaciones de los subgrupos del Grupo Semillas Oleaginosas, Plantas Industriales y Forrajes (%)**

Noviembre de 2025

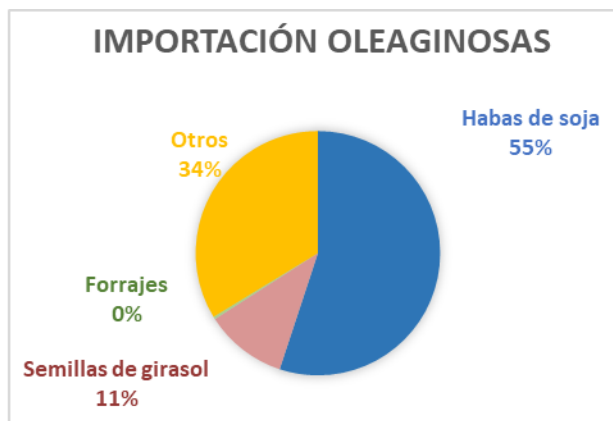
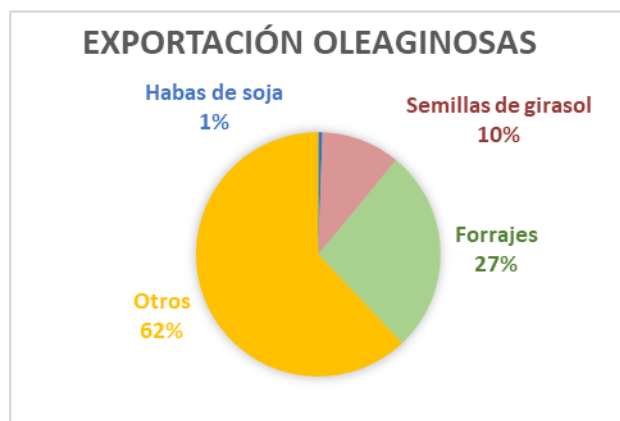

# Aceites y grasas (15)

En este grupo se analizan los productos comprendidos en el capítulo 15 del TARIC, correspondiente a Grasas y aceites animales o vegetales, productos de su desdoblamiento; grasas alimenticias elaboradas; ceras de origen animal o vegetal.

El grupo **Aceites y Grasas**, tiene un carácter marcadamente exportador con tendencia a la estabilidad en los últimos años.

Gráfico 31.

**Evolución del comercio exterior grupo Aceites y Grasas**  
Años 2023, 2024 y 2025. M€



Tabla 62.

**Variación Interanual del grupo Aceites y Grasas**  
Noviembre 2025

Aceites y grasas (15)		M€			t		€/kg	
		noviembre 2025	(%) Sobre Total	Var. noviembre 2025/2024	noviembre 2025	Var. noviembre 2025/2024	noviembre 2025	Var. noviembre 2025/2024
EXP	Total	565,19		-2,6%	206.122	28,6%	2,74	-24,3%
	UE-27	322,97	57%	4,0%	130.999	39,7%	2,47	-25,5%
	PPTT	242,22	43%	-10,2%	75.122	12,9%	3,22	-20,5%
IMP	Total	493,12		-2,6%	355.708	-0,2%	1,39	-2,4%
	UE-27	205,19	42%	-11,5%	125.965	-0,8%	1,63	-10,7%
	PPTT	287,93	58%	4,9%	229.742	0,1%	1,25	4,8%
<b>Saldo</b>		72,07		-2,7%	-149.586	23,8%		

Tabla 63.

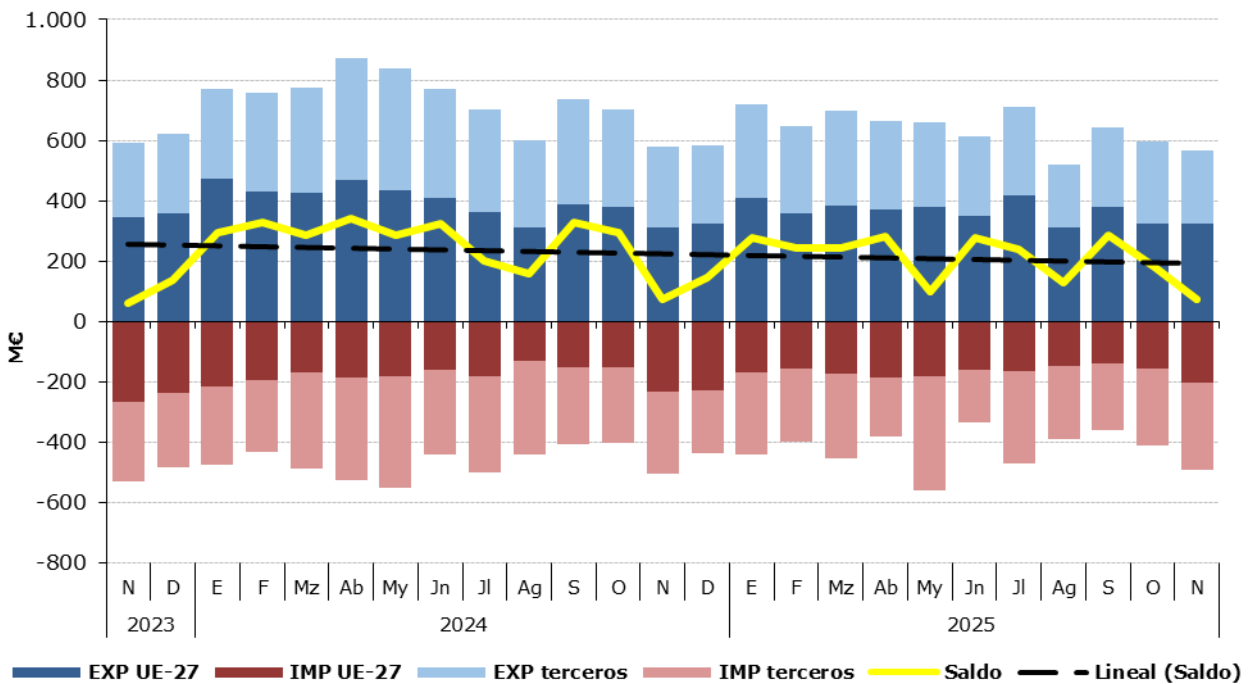
**Distribución del comercio exterior grupo Aceites y Grasas**

Total, UE y Países Terceros.

Noviembre de 2025

	NOVIEMBRE 2025	Exportaciones		Importaciones		Saldo (Exp-Imp)		Precio Medio (€/kg)	
		Valor M€	Peso t	Valor M€	Peso t	Valor M€	Peso t	Exportado	Importado
TOTAL	<b>ACEITES Y GRASAS</b>	<b>565,2</b>	<b>206.122</b>	<b>493,1</b>	<b>355.708</b>	<b>72,1</b>	<b>-149.586</b>	<b>2,74</b>	<b>1,39</b>
	Aceites de Oliva	334,0	72.207	94,9	25.151	239,1	47.056	4,63	3,77
	Aceites de Palma	9,3	6.118	44,3	40.408	-34,9	-34.290	1,52	1,10
	Aceites de Girasol	26,9	16.241	104,8	86.000	-77,9	-69.759	1,66	1,22
	Otros	195,0	111.555,3	249,2	204.149,2	-54,2	-92.594	1,75	1,22
UE-27	<b>ACEITES Y GRASAS</b>	<b>323,0</b>	<b>130.999</b>	<b>205,2</b>	<b>125.965</b>	<b>117,8</b>	<b>5.034</b>	<b>2,47</b>	<b>1,63</b>
	Aceites de Oliva	171,8	40.002	65,3	16.401	106,5	23.601	4,29	3,98
	Aceites de Palma	8,9	5.927	3,5	2.098	5,4	3.828	1,51	1,67
	Aceites de Girasol	17,9	10.519	30,8	21.690	-12,9	-11.171	1,70	1,42
	Otros	124,4	74.551,1	105,5	85.775,4	18,8	-11.224	1,67	1,23
PAÍSES TERCEROS	<b>ACEITES Y GRASAS</b>	<b>242,2</b>	<b>75.122</b>	<b>287,9</b>	<b>229.742</b>	<b>-45,7</b>	<b>-154.620</b>	<b>3,22</b>	<b>1,25</b>
	Aceites de Oliva	162,2	32.205	29,6	8.749	132,6	23.455	5,04	3,38
	Aceites de Palma	0,4	191	40,8	38.310	-40,4	-38.118	2,09	1,06
	Aceites de Girasol	9,0	5.722	74,0	64.309	-65,0	-58.587	1,57	1,15
	Otros	70,6	37.004,1	143,6	118.373,8	-73,0	-81.370	1,91	1,21

Gráfico 32.

**Distribución de las exportaciones e importaciones del Grupo Aceites por subgrupos**

Noviembre de 2025



Tabla 64.

**Evolución del comercio exterior Subgrupo Aceite de Oliva (1509)**

Noviembre de 2023, 2024 y 2025

Exportación	noviembre 2023	noviembre 2024	noviembre 2025	%var 25/24	Importación	noviembre 2023	noviembre 2024	noviembre 2025	%var 25/24
Valor (M€)	379,41	405,25	333,99	-17,6%	Valor (M€)	178,86	118,09	94,89	-19,6%
Volumen (t)	52.619	59.563	72.207	21,2%	Volumen (t)	28.281	23.580	25.151	6,7%
Precio Medio €/kg	7,21	6,80	4,63	-32,0%	Precio Medio €/kg	6,32	5,01	3,77	-24,7%
<b>Saldo (€/kg)</b>	200,55	287,17	239,11	-16,7%					
% Export/ Export totales		59%							
% Import/ Import totales		19%							

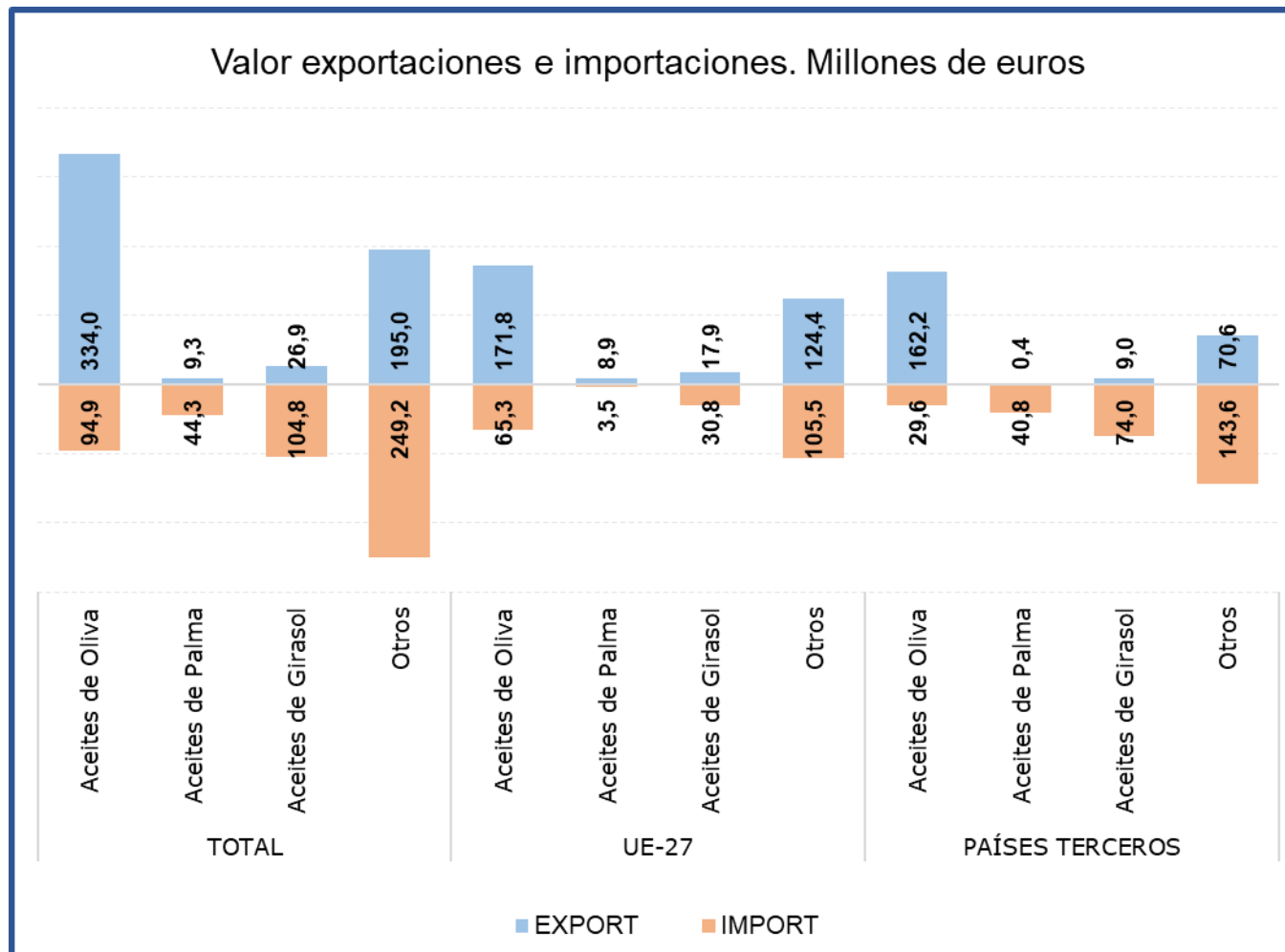
Tabla 65.

**Evolución del comercio exterior Subgrupo Aceite de Palma (1511)**

Noviembre de 2023, 2024 y 2025

Exportación	noviembre 2023	noviembre 2024	noviembre 2025	%var 25/24	Importación	noviembre 2023	noviembre 2024	noviembre 2025	%var 25/24
Valor (M€)	11,66	9,79	9,33	-4,7%	Valor (M€)	83,41	32,77	44,27	35,1%
Volumen (t)	7.795	6.278	6.118	-2,6%	Volumen (t)	90.368	29.491	40.408	37,0%
Precio Medio €/kg	1,50	1,56	1,52	-2,2%	Precio Medio €/kg	0,92	1,11	1,10	-1,4%
<b>Saldo (€/kg)</b>	-71,76	-22,98	-34,95	-52,1%					
% Export/ Export totales		2%							
% Import/ Import totales		9%							

Tabla 66.

**Evolución del comercio exterior Subgrupo Aceite de Girasol (1512)**

Noviembre de 2023, 2024 y 2025

Exportación	noviembre 2023	noviembre 2024	noviembre 2025	%var 25/24	Importación	noviembre 2023	noviembre 2024	noviembre 2025	%var 25/24
Valor (M€)	36,76	27,83	26,88	-3,4%	Valor (M€)	81,03	78,44	104,80	33,6%
Volumen (t)	24.497	17.711	16.241	-8,3%	Volumen (t)	83.068	67.963	86.000	26,5%
Precio Medio €/kg	1,50	1,57	1,66	5,3%	Precio Medio €/kg	0,98	1,15	1,22	5,6%
<b>Saldo (€/kg)</b>	-44,28	-50,60	-77,92	-54,0%					
% Export/ Export totales		5%							
% Import/ Import totales		21%							

Gráfico 33.

**Aportación a las exportaciones e importaciones de los subgrupos del Grupo Aceites y Grasas (%)**

Noviembre de 2025

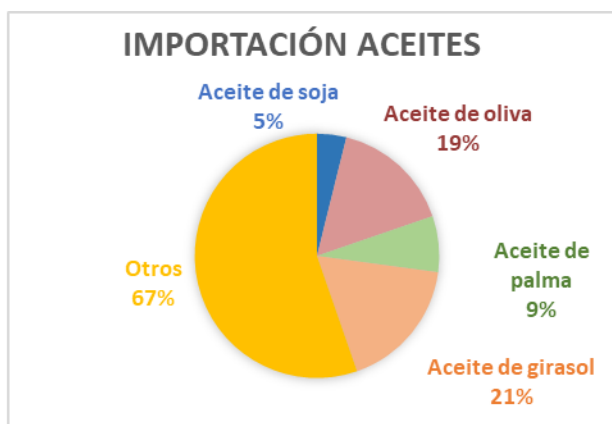
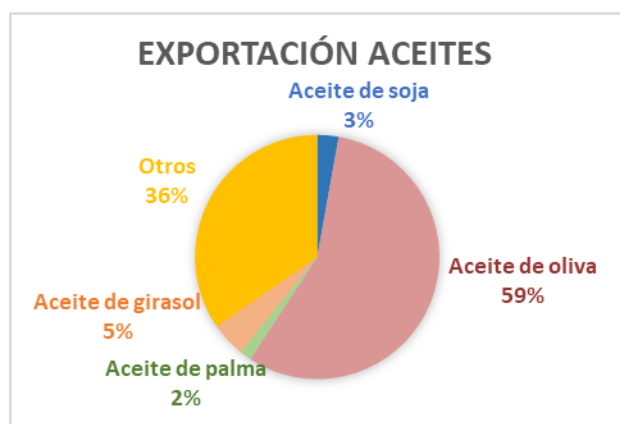

# Preparaciones de carne y pescado (16)

En este grupo se analizan los productos comprendidos en el capítulo 16 del TARIC, correspondiente a Preparaciones de carne, de pescado o de crustáceos, de moluscos o de otros invertebrados acuáticos.

El grupo **Preparaciones de carne y pescado** tiene carácter exportador con tendencia a la estabilidad.

Gráfico 34  
Evolución del comercio exterior grupo Preparaciones de carne y pescado  
Años 2023, 2024 y 2025. M€



Tabla 67.  
Variación Interanual del grupo Preparaciones de carne y pescado  
Noviembre 2025

Preparaciones de C. y P. (16)	M€			t		€/kg	
	noviembre 2025	(%) Sobre Total	Var. noviembre 2025/2024	noviembre 2025	Var. noviembre 2025/2024	noviembre 2025	Var. noviembre 2025/2024
<b>EXP</b>							
Total	215,40		1,4%	32.342	-1,6%	6,66	3,1%
UE-27	162,77	<b>76%</b>	3,4%	25.068	-1,5%	6,49	5,0%
PPTT	52,64	<b>24%</b>	-4,2%	7.274	-2,1%	7,24	-2,1%
<b>IMP</b>							
Total	159,92		-3,9%	31.673	-3,4%	5,05	-0,5%
UE-27	74,57	<b>47%</b>	8,4%	14.030	4,5%	5,32	3,7%
PPTT	85,35	<b>53%</b>	-12,5%	17.643	-8,9%	4,84	-4,0%
<b>Saldo</b>	55,48		20,6%	669	674,5%		

Tabla 68.

**Distribución del comercio exterior grupo Preparaciones de carne y pescado**

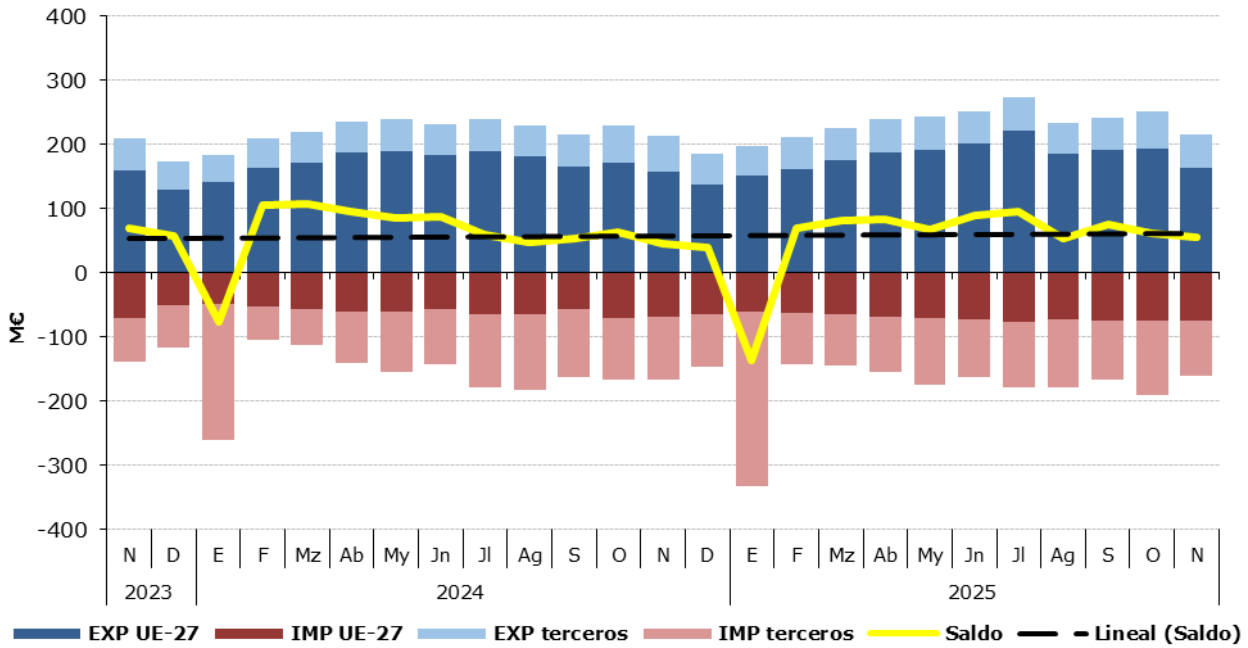
Total, UE y Países Terceros.  
 Noviembre de 2025

	NOVIEMBRE 2025	Exportaciones		Importaciones		Saldo (Exp-Imp)		Precio Medio (€/kg)	
		Valor M€	Peso t	Valor M€	Peso t	Valor M€	Peso t	Exportado	Importado
TOTAL	<b>PREPARACIONES DE CARNE Y PESCADO</b>	<b>215,4</b>	<b>32.342</b>	<b>159,9</b>	<b>31.673</b>	<b>55,5</b>	<b>669</b>	<b>6,66</b>	<b>5,05</b>
	Embutidos de carne	62,4	7.867	12,8	3.134	49,6	4.733	7,94	4,09
	Preparaciones y conservas de pescado	89,9	13.173	93,2	18.160	-3,3	-4.987	6,82	5,13
	Crustáceos y moluscos preparados o conservados	28,8	4.483	16,7	3.733	12,1	750	6,43	4,47
	Otros	34,2	6.818,1	37,2	6.645,2	-3,0	173	5,02	5,60
UE-27	<b>PREPARACIONES DE CARNE Y PESCADO</b>	<b>162,8</b>	<b>25.068</b>	<b>74,6</b>	<b>14.030</b>	<b>88,2</b>	<b>11.038</b>	<b>6,49</b>	<b>5,32</b>
	Embutidos de carne	44,1	5.352	12,7	3.067	31,5	2.286	8,25	4,13
	Preparaciones y conservas de pescado	75,5	11.443	23,2	4.402	52,2	7.041	6,59	5,28
	Crustáceos y moluscos preparados o conservados	20,3	3.605	3,8	416	16,5	3.189	5,62	9,07
	Otros	22,9	4.667,9	34,9	6.145,3	-12,0	-1.477	4,91	5,68
PAÍSES TERCEROS	<b>PREPARACIONES DE CARNE Y PESCADO</b>	<b>52,6</b>	<b>7.274</b>	<b>85,3</b>	<b>17.643</b>	<b>-32,7</b>	<b>-10.369</b>	<b>7,24</b>	<b>4,84</b>
	Embutidos de carne	18,3	2.515	0,2	68	18,1	2.447	7,28	2,46
	Preparaciones y conservas de pescado	14,4	1.731	69,9	13.758	-55,5	-12.028	8,34	5,08
	Crustáceos y moluscos preparados o conservados	8,6	878	12,9	3.317	-4,3	-2.439	9,77	3,90
	Otros	11,3	2.150,1	2,3	499,9	9,0	1.650	5,26	4,64

Gráfico 35.

**Distribución de las exportaciones e importaciones del Grupo Preparaciones de carne y pescado por subgrupos**

Noviembre de 2025



Tabla 69.

**Evolución del comercio exterior Subgrupo Embutidos de carne (1601)**

Noviembre de 2023, 2024 y 2025

Exportación	noviembre 2023	noviembre 2024	noviembre 2025	%var 25/24	Importación	noviembre 2023	noviembre 2024	noviembre 2025	%var 25/24
Valor (M€)	63,55	66,00	62,44	-5,4%	Valor (M€)	10,54	10,20	12,82	25,7%
Volumen (t)	8.282	8.360	7.867	-5,9%	Volumen (t)	2.274	2.309	3.134	35,8%
Precio Medio €/kg	7,67	7,90	7,94	0,5%	Precio Medio €/kg	4,64	4,42	4,09	-7,4%
<b>Saldo (€/kg)</b>	53,01	55,81	49,63	-11,1%					

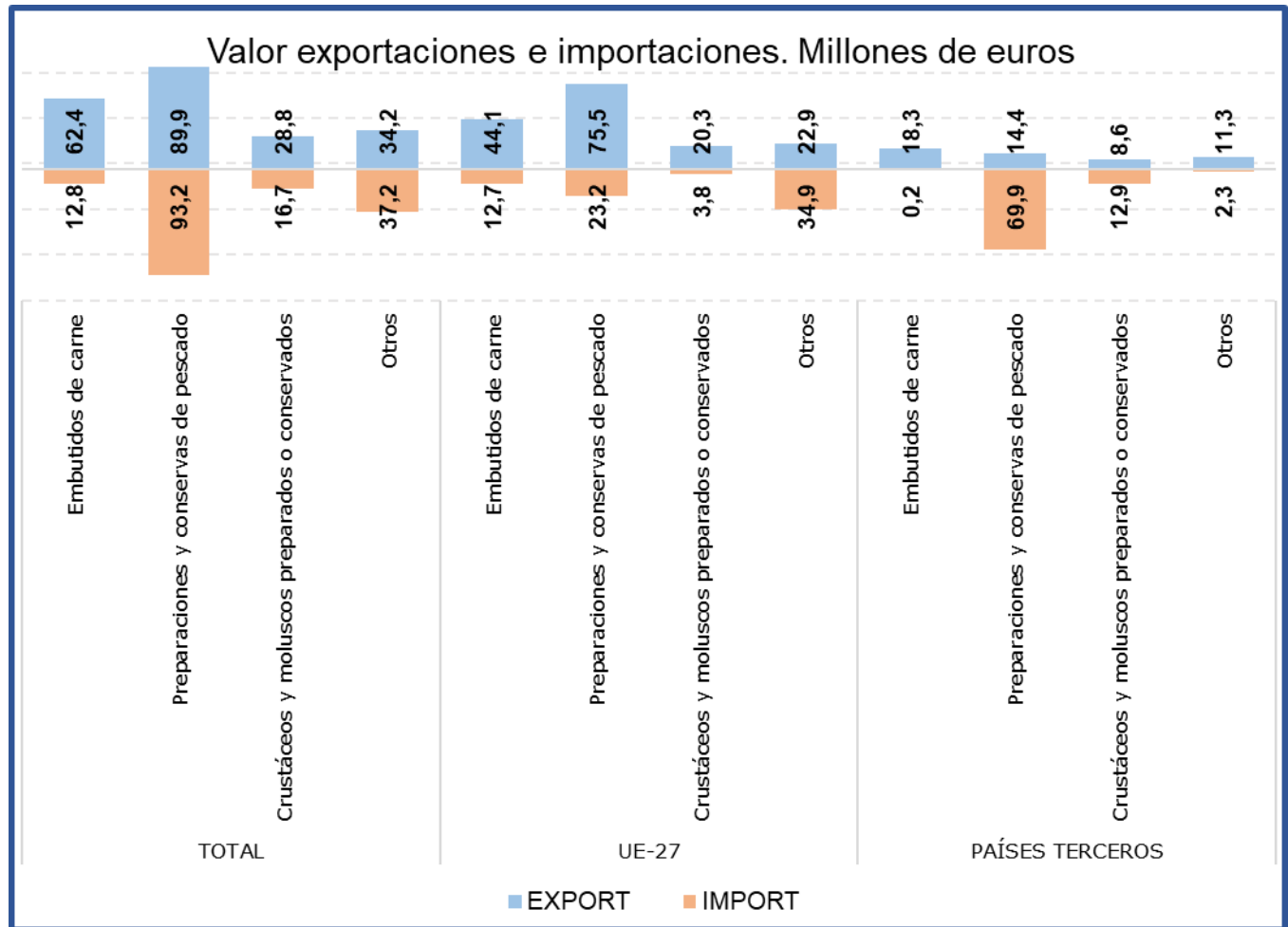
% Export/ Export totales

29%

% Import/ Import totales

8%

Tabla 70.

**Evolución del comercio exterior Subgrupo Preparaciones y conservas de pescado (1604)**

Noviembre de 2023, 2024 y 2025

Exportación	noviembre 2023	noviembre 2024	noviembre 2025	%var 25/24	Importación	noviembre 2023	noviembre 2024	noviembre 2025	%var 25/24
Valor (M€)	83,79	80,01	89,88	12,3%	Valor (M€)	72,46	105,80	93,19	-11,9%
Volumen (t)	11.774	11.512	13.173	14,4%	Volumen (t)	12.752	19.943	18.160	-8,9%
Precio Medio €/kg	7,12	6,95	6,82	-1,8%	Precio Medio €/kg	5,68	5,31	5,13	-3,3%
<b>Saldo (€/kg)</b>	11,33	-25,80	-3,31	87,2%					

% Export/ Export totales

42%

% Import/ Import totales

58%

Tabla 71.

**Evolución del comercio exterior Subgrupo Crustáceos y moluscos preparados o conservados (1605)**

Noviembre de 2023, 2024 y 2025

Exportación	noviembre 2023	noviembre 2024	noviembre 2025	%var 25/24	Importación	noviembre 2023	noviembre 2024	noviembre 2025	%var 25/24
Valor (M€)	25,21	32,65	28,84	-11,7%	Valor (M€)	13,99	15,89	16,69	5,0%
Volumen (t)	4.883	5.869	4.483	-23,6%	Volumen (t)	3.488	3.978	3.733	-6,2%
Precio Medio €/kg	5,16	5,56	6,43	15,6%	Precio Medio €/kg	4,01	4,00	4,47	11,9%
<b>Saldo (€/kg)</b>	11,22	16,76	12,14	-27,5%					

% Export/ Export totales

13%

% Import/ Import totales

10%

Gráfico 36.

**Aportación a las exportaciones e importaciones de los subgrupos del Grupo Preparaciones de carne y pescado (%)**

Noviembre de 2025

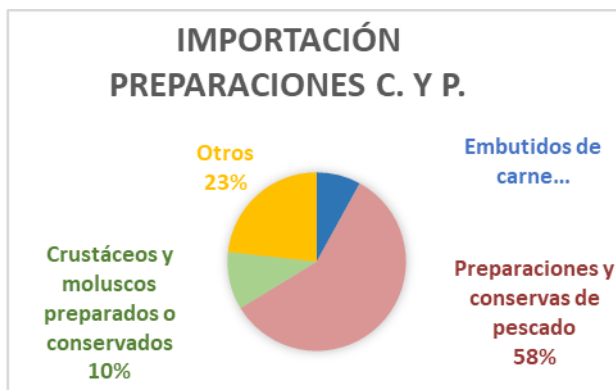
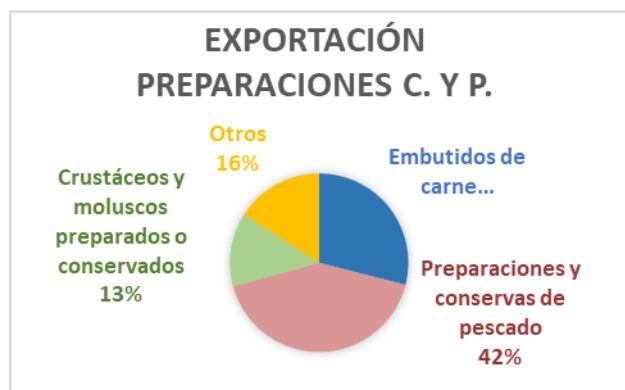

## Bebidas (22)

En este grupo se analizan los productos comprendidos en el capítulo 22 del TARIC, correspondiente a Bebidas, líquidos alcohólicos y vinagre.

El grupo **Bebidas** tiene un carácter claramente exportador con tendencia a la estabilidad.

Gráfico 37  
**Evolución del comercio exterior grupo Bebidas**  
Años 2023, 2024 y 2025. M€



Tabla 72.  
**Variación Interanual del grupo Bebidas**  
Noviembre 2025

Bebidas (22)		M€		t		€/kg	
		noviembre 2025	(%) Sobre Total	noviembre 2025	Var. noviembre 2025/2024	noviembre 2025	Var. noviembre 2025/2024
EXP	Total	488,65		320.739	-2,1%	1,52	4,6%
	UE-27	247,63	<b>51%</b>	192.424	-5,6%	1,29	10,9%
	PPTT	241,02	<b>49%</b>	128.315	1,8%	1,88	-7,6%
IMP	Total	206,48		128.769	-7,4%	1,60	0,0%
	UE-27	134,18	<b>65%</b>	92.728	-1,0%	1,45	-3,7%
	PPTT	72,30	<b>35%</b>	36.041	-17,4%	2,01	12,3%
<b>Saldo</b>		282,17		191.970	2,2%		-5,6%

Tabla 73.

**Distribución del comercio exterior grupo Bebidas**

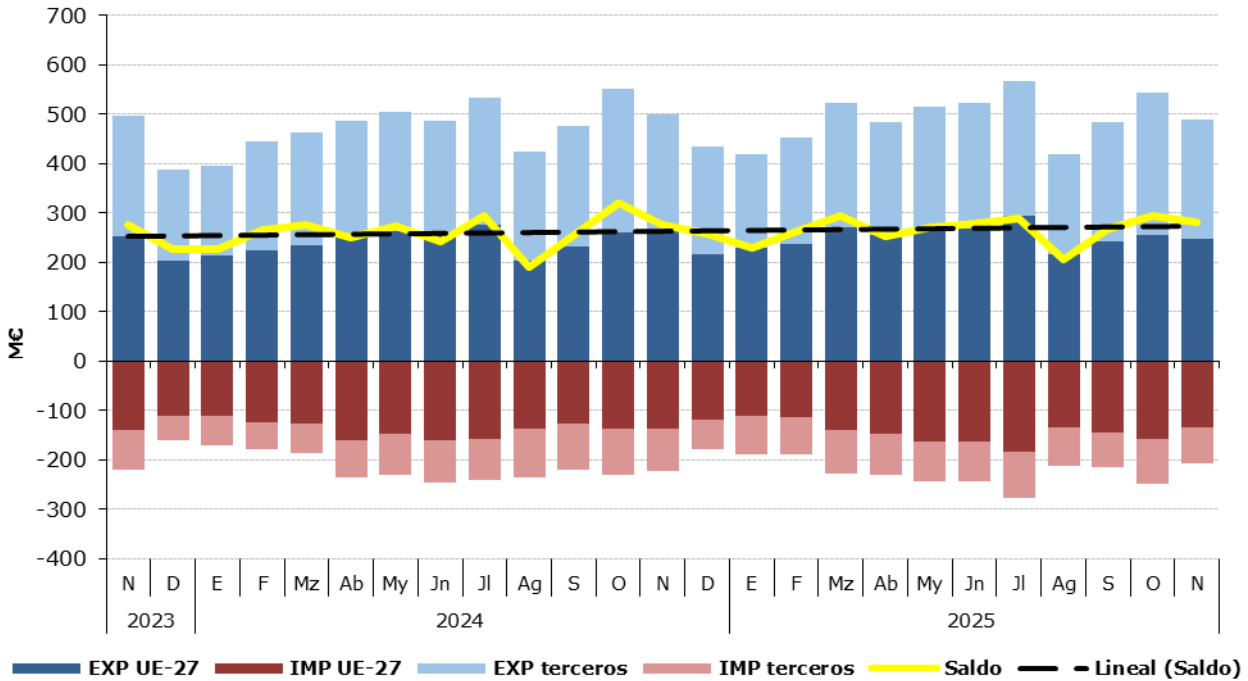
Total, UE y Países Terceros.

Noviembre de 2025

	NOVIEMBRE 2025	Exportaciones		Importaciones		Saldo (Exp-Imp)		Precio Medio (€/kg)	
		Valor M€	Peso t	Valor M€	Peso t	Valor M€	Peso t	Exportado	Importado
TOTAL	<b>BEBIDAS</b>	<b>488,7</b>	<b>320.739</b>	<b>206,5</b>	<b>128.769</b>	<b>282,2</b>	<b>191.970</b>	<b>1,52</b>	<b>1,60</b>
	Bebidas refrescantes	51,8	57.655	38,3	27.996	13,5	29.659	0,90	1,37
	Vinos	260,3	153.010	35,9	11.005	224,5	142.005	1,70	3,26
	Bebidas espirituosas	94,5	25.242	71,0	14.298	23,5	10.944	3,74	4,97
	Otros	82,0	84.831,6	61,3	75.469,9	20,7	9.362	0,97	0,81
UE-27	<b>BEBIDAS</b>	<b>247,6</b>	<b>192.424</b>	<b>134,2</b>	<b>92.728</b>	<b>113,5</b>	<b>99.695</b>	<b>1,29</b>	<b>1,45</b>
	Bebidas refrescantes	29,5	32.352	33,0	24.958	-3,6	7.394	0,91	1,32
	Vinos	129,3	102.575	31,4	7.851	97,9	94.725	1,26	4,00
	Bebidas espirituosas	41,0	7.569	27,0	6.394	14,0	1.175	5,42	4,22
	Otros	47,9	49.927,7	42,8	53.525,2	5,1	-3.598	0,96	0,80
PAÍSES TERCEROS	<b>BEBIDAS</b>	<b>241,0</b>	<b>128.315</b>	<b>72,3</b>	<b>36.041</b>	<b>168,7</b>	<b>92.275</b>	<b>1,88</b>	<b>2,01</b>
	Bebidas refrescantes	22,4	25.303	5,3	3.038	17,1	22.265	0,88	1,74
	Vinos	131,0	50.435	4,4	3.154	126,6	47.281	2,60	1,41
	Bebidas espirituosas	53,5	17.673	44,0	7.904	9,4	9.769	3,03	5,57
	Otros	34,1	34.903,9	18,5	21.944,7	15,6	12.959	0,98	0,84

Gráfico 38.

**Distribución de las exportaciones e importaciones del Grupo Bebidas por subgrupos**

Noviembre de 2025



Tabla 74.

**Evolución del comercio exterior Subgrupo Vinos y Mostos (2204)**

Noviembre de 2023, 2024 y 2025

Exportación	noviembre 2023	noviembre 2024	noviembre 2025	%var 25/24	Importación	noviembre 2023	noviembre 2024	noviembre 2025	%var 25/24
Valor (M€)	295,14	283,52	260,34	-8,2%	Valor (M€)	31,11	29,54	35,85	21,4%
Volumen (t)	195.749	178.843	153.010	-14,4%	Volumen (t)	5.533	9.127	11.005	20,6%
Precio Medio €/kg	1,51	1,59	1,70	7,3%	Precio Medio €/kg	5,62	3,24	3,26	0,7%
<b>Saldo (€/kg)</b>	264,03	253,98	224,49	-11,6%					
% Export/ Export totales	53%								
% Import/ Import totales	17%								

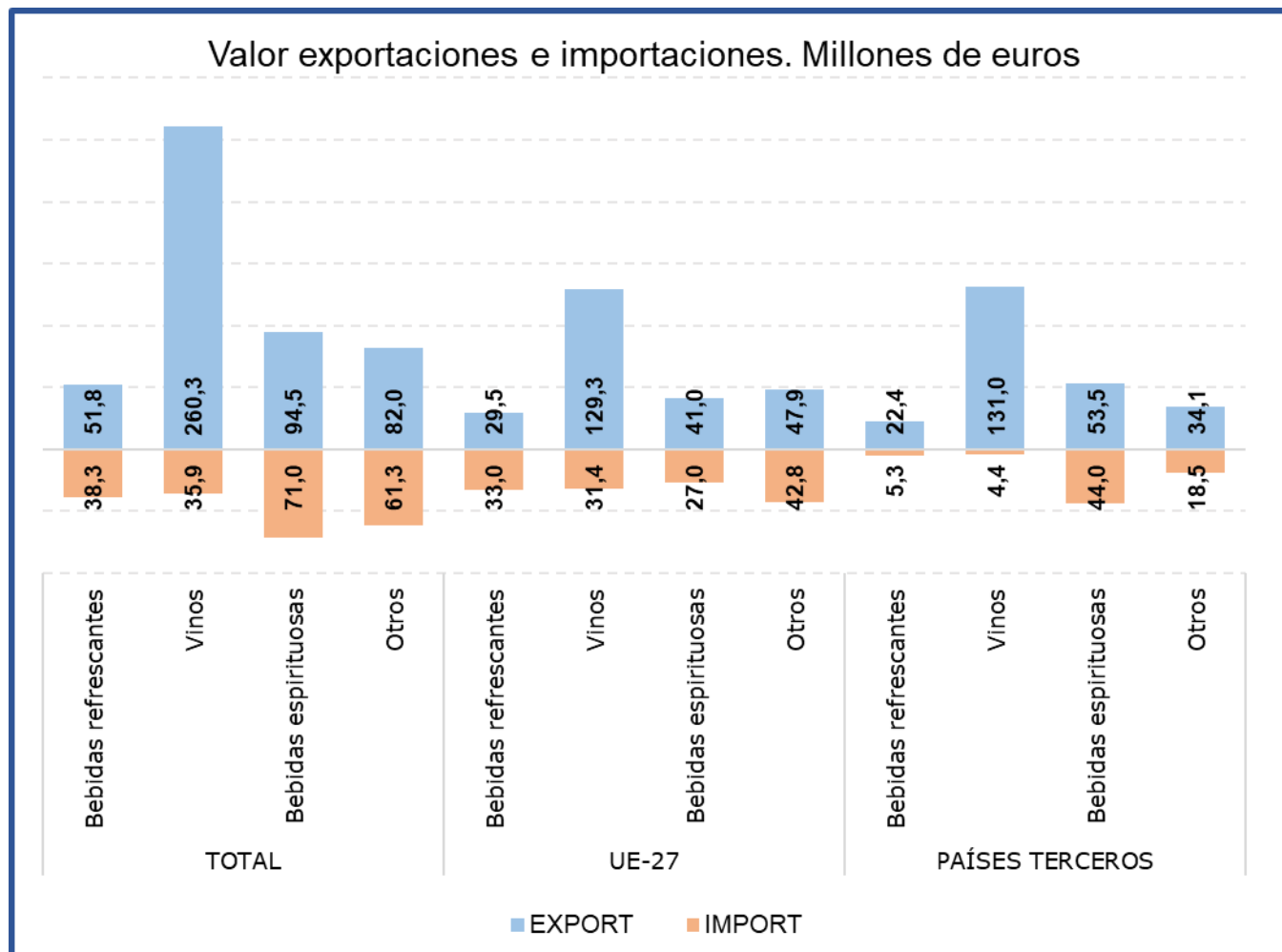
Tabla 75.

**Evolución del comercio exterior Subgrupo Bebidas Espirituosas (2208)**

Noviembre de 2023, 2024 y 2025

Exportación	noviembre 2023	noviembre 2024	noviembre 2025	%var 25/24	Importación	noviembre 2023	noviembre 2024	noviembre 2025	%var 25/24
Valor (M€)	83,00	82,85	94,47	14,0%	Valor (M€)	82,29	89,12	70,99	-20,3%
Volumen (t)	19.220	17.874	25.242	41,2%	Volumen (t)	17.350	17.412	14.298	-17,9%
Precio Medio €/kg	4,32	4,64	3,74	-19,3%	Precio Medio €/kg	4,74	5,12	4,97	-3,0%
<b>Saldo (€/kg)</b>	0,71	-6,27	23,48	474,7%					
% Export/ Export totales	19%								
% Import/ Import totales	34%								

Tabla 76.

**Evolución del comercio exterior Subgrupo Bebidas Refrescantes (2202)**

Noviembre de 2023, 2024 y 2025

Exportación	noviembre 2023	noviembre 2024	noviembre 2025	%var 25/24	Importación	noviembre 2023	noviembre 2024	noviembre 2025	%var 25/24
Valor (M€)	48,27	52,80	51,85	-1,8%	Valor (M€)	32,39	37,06	38,32	3,4%
Volumen (t)	59.450	61.554	57.655	-6,3%	Volumen (t)	25.283	26.613	27.996	5,2%
Precio Medio €/kg	0,81	0,86	0,90	4,8%	Precio Medio €/kg	1,28	1,39	1,37	-1,7%
<b>Saldo (€/kg)</b>	15,87	15,75	13,53	-14,1%					
% Export/ Export totales	11%								
% Import/ Import totales	19%								

Gráfico 39.

**Aportación a las exportaciones e importaciones de los subgrupos del Grupo Bebidas (%)**

Noviembre de 2025

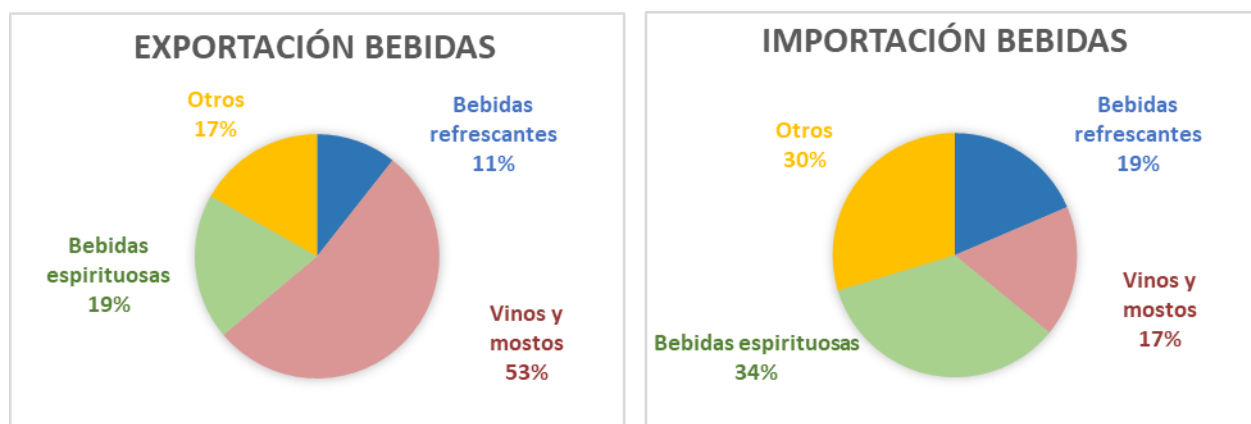

# Subproductos de la Industria Alimentaria y Piensos (23)

En este grupo se analizan los productos comprendidos en el capítulo 23 del TARIC, correspondiente a Residuos y desperdicios de las industrias alimentarias; alimentos preparados para animales.

El grupo **Subproductos de la Industria Alimentaria y Piensos** es marcadamente importador con variaciones mensuales notables y tendencia a la estabilidad.

Gráfico 40.  
**Evolución del comercio exterior grupo Subproductos de la Industria Alimentaria y Piensos.**  
Años 2023, 2024 y 2025. M€



Tabla 77.  
**Variación Interanual del grupo Subproductos de la Industria Alimentaria y Piensos.**  
Noviembre 2025

Piensos (23)		M€		t		€/kg	
		noviembre 2025	Var. noviembre 2025/2024	noviembre 2025	Var. noviembre 2025/2024	noviembre 2025	Var. noviembre 2025/2024
EXP	Total	150,93	6,8%	147.558	2,3%	1,02	4,4%
	UE-27	101,19	67%	107.472	-2,0%	0,94	1,7%
	PPTT	49,74	33%	40.086	15,7%	1,24	7,9%
IMP	Total	223,65	-28,4%	488.349	-25,7%	0,46	-3,7%
	UE-27	105,65	47%	121.418	14,2%	0,87	-8,5%
	PPTT	118,00	53%	366.932	-33,4%	0,32	-16,2%
<b>Saldo</b>		-72,72	57,5%	-340.791	33,5%		

Tabla 78.

**Distribución del comercio exterior grupo Subproductos de la Industria Alimentaria y Piensos.**

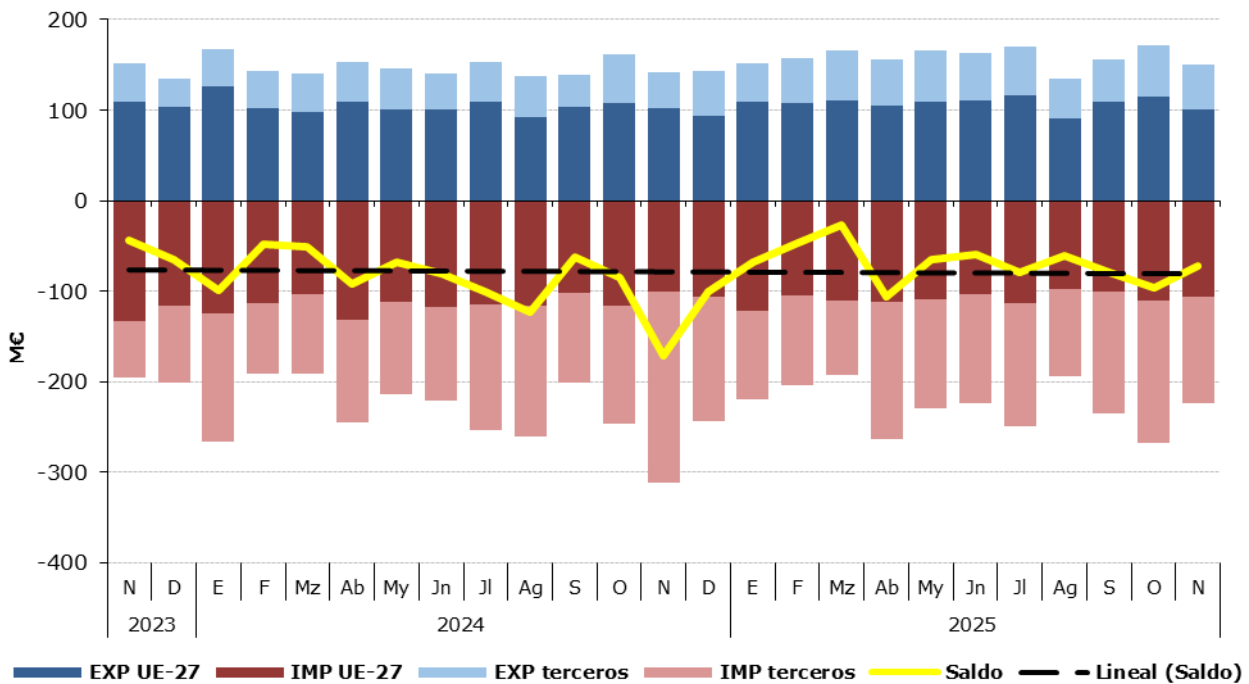
Total, UE y Países Terceros.

Noviembre de 2025

	NOVIEMBRE 2025	Exportaciones		Importaciones		Saldo (Exp-Imp)		Precio Medio (€/kg)	
		Valor M€	Peso t	Valor M€	Peso t	Valor M€	Peso t	Exportado	Importado
		TOTAL	<b>SUBPRODUCTOS Y PIENSOS</b>	<b>150,9</b>	<b>147.558</b>	<b>223,6</b>	<b>488.349</b>	<b>-72,7</b>	<b>-340.791</b>
	Proteína Animal Transformada	20,4	31.088	11,9	10.250	8,5	20.838	0,66	1,16
	Tortas de Soja	4,5	10.882	88,5	288.543	-84,0	-277.661	0,41	0,31
	Otras Tortas	2,7	10.554	15,4	77.376	-12,8	-66.822	0,25	0,20
	Piensos	119,1	84.193	93,0	52.197	26,1	31.996	1,41	1,78
	Otros	4,3	10.841,4	14,9	59.983,6	-10,5	-49.142	0,40	0,25
UE-27	<b>SUBPRODUCTOS Y PIENSOS</b>	<b>101,2</b>	<b>107.472</b>	<b>105,6</b>	<b>121.418</b>	<b>-4,5</b>	<b>-13.946</b>	<b>0,94</b>	<b>0,87</b>
	Proteína Animal Transformada	14,6	19.604	3,5	3.865	11,1	15.739	0,75	0,91
	Tortas de Soja	4,5	10.882	4,8	15.061	-0,3	-4.179	0,41	0,32
	Otras Tortas	2,5	10.071	7,1	33.077	-4,6	-23.006	0,25	0,22
	Piensos	75,9	57.350	83,6	47.641	-7,7	9.710	1,32	1,75
	Otros	3,7	9.564,9	6,6	21.773,8	-2,9	-12.209	0,39	0,30
PAÍSES TERCEROS	<b>SUBPRODUCTOS Y PIENSOS</b>	<b>49,7</b>	<b>40.086</b>	<b>118,0</b>	<b>366.932</b>	<b>-68,3</b>	<b>-326.846</b>	<b>1,24</b>	<b>0,32</b>
	Proteína Animal Transformada	5,7	11.484	8,4	6.385	-2,6	5.099	0,50	1,31
	Tortas de Soja	0,0	0	83,7	273.482	-83,7	-273.482	0,00	0,31
	Otras Tortas	0,2	483	8,3	44.299	-8,1	-43.816	0,42	0,19
	Piensos	43,2	26.843	9,4	4.556	33,8	22.287	1,61	2,05
	Otros	0,6	1.276,4	8,3	38.209,8	-7,6	-36.933	0,49	0,22

Gráfico 41.

**Distribución de las exportaciones e importaciones del Grupo Subproductos de la Industria Alimentaria y Piensos, por subgrupos**

Noviembre de 2025



Tabla 79.

**Evolución del comercio exterior Subgrupo Piensos (2309)**

Noviembre de 2023, 2024 y 2025

Exportación	noviembre 2023	noviembre 2024	noviembre 2025	%var 25/24	Importación	noviembre 2023	noviembre 2024	noviembre 2025	%var 25/24
Valor (M€)	114,03	108,78	119,08	9,5%	Valor (M€)	93,38	108,15	92,96	-14,0%
Volumen (t)	76.751	79.179	84.193	6,3%	Volumen (t)	54.682	75.097	52.197	-30,5%
Precio Medio €/kg	1,49	1,37	1,41	2,9%	Precio Medio €/kg	1,71	1,44	1,78	23,7%
<b>Saldo (€/kg)</b>	20,65	0,64	26,12	<b>3993,6%</b>					
% Export/ Export totales	79%								
% Import/ Import totales	42%								

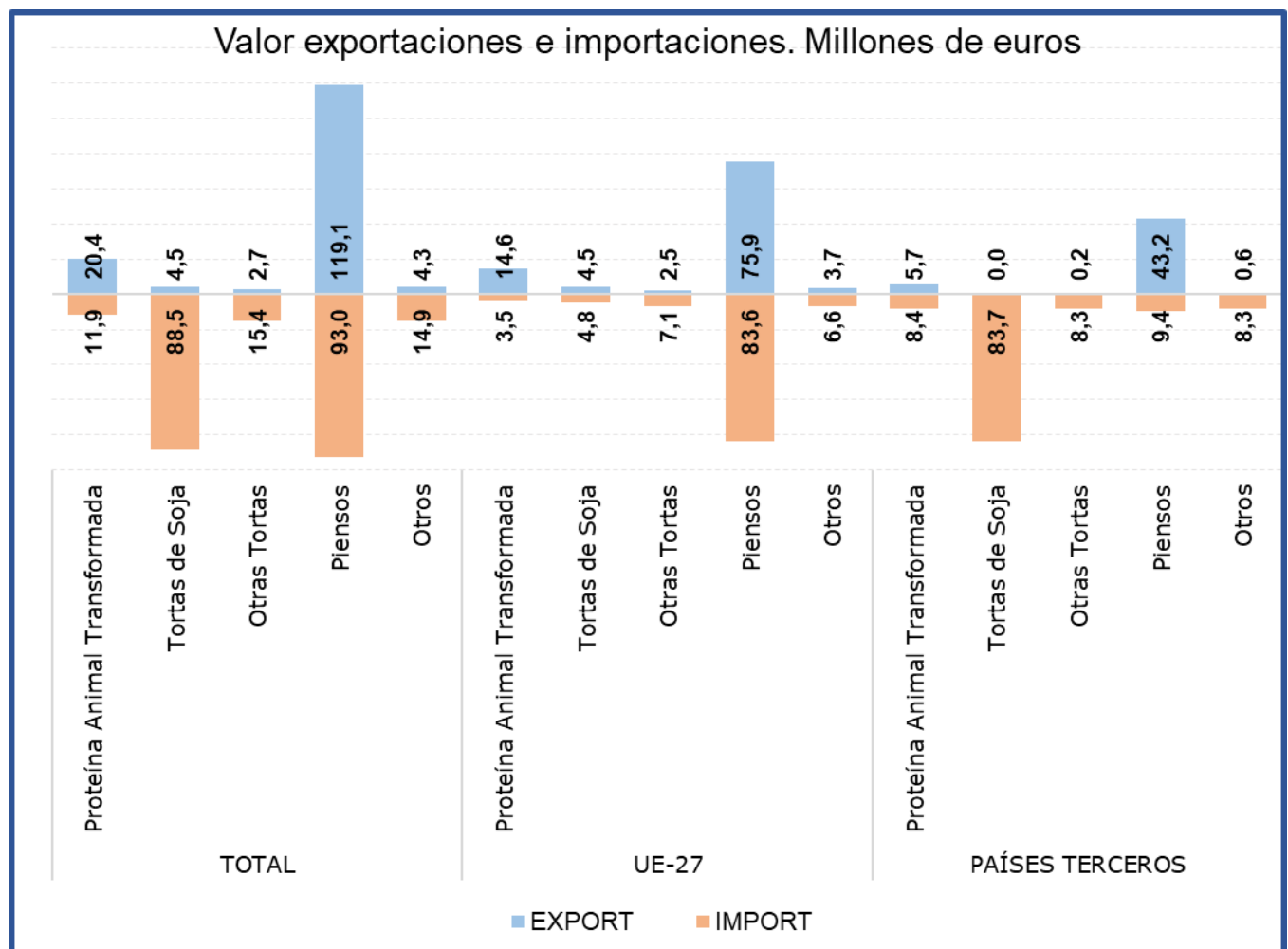
Tabla 80.

**Evolución del comercio exterior Subgrupo Tortas de Soja (2304)**

Noviembre de 2023, 2024 y 2025

Exportación	noviembre 2023	noviembre 2024	noviembre 2025	%var 25/24	Importación	noviembre 2023	noviembre 2024	noviembre 2025	%var 25/24
Valor (M€)	5,65	5,10	4,47	-12,5%	Valor (M€)	21,82	145,52	88,48	-39,2%
Volumen (t)	13.033	13.360	10.882	-18,5%	Volumen (t)	44.545	386.352	288.543	-25,3%
Precio Medio €/kg	0,43	0,38	0,41	7,5%	Precio Medio €/kg	0,49	0,38	0,31	-18,6%
<b>Saldo (€/kg)</b>	-16,17	-140,42	-84,01	<b>40,2%</b>					
% Export/ Export totales	3%								
% Import/ Import totales	40%								

Tabla 81.

**Evolución del comercio exterior Subgrupo Otras Tortas (2306)**

Noviembre de 2023, 2024 y 2025

Exportación	noviembre 2023	noviembre 2024	noviembre 2025	%var 25/24	Importación	noviembre 2023	noviembre 2024	noviembre 2025	%var 25/24
Valor (M€)	4,67	4,36	2,67	-38,8%	Valor (M€)	39,66	21,44	15,43	-28,0%
Volumen (t)	11.568	15.659	10.554	-32,6%	Volumen (t)	139.511	90.475	77.376	-14,5%
Precio Medio €/kg	0,40	0,28	0,25	-9,1%	Precio Medio €/kg	0,28	0,24	0,20	-15,8%
<b>Saldo (€/kg)</b>	-34,99	-17,07	-12,76	<b>25,3%</b>					
% Export/ Export totales	2%								
% Import/ Import totales	7%								

Tabla 82.

**Evolución del comercio exterior Subgrupo Proteína Animal Transformada (2301)**

Noviembre de 2023, 2024 y 2025

Exportación	noviembre 2023	noviembre 2024	noviembre 2025	%var 25/24	Importación	noviembre 2023	noviembre 2024	noviembre 2025	%var 25/24
Valor (M€)	20,97	18,84	20,36	8,1%	Valor (M€)	21,02	14,20	11,90	-16,2%
Volumen (t)	24.748	25.887	31.088	20,1%	Volumen (t)	15.082	11.715	10.250	-12,5%
Precio Medio €/kg	0,85	0,73	0,66	-10,0%	Precio Medio €/kg	1,39	1,21	1,16	-4,2%
<b>Saldo (€/kg)</b>	-0,05	4,64	8,46	<b>82,5%</b>					
% Export/ Export totales	13%								
% Import/ Import totales	5%								

Gráfico 42.

**Aportación a las exportaciones e importaciones de los subgrupos del Grupo Subproductos de la Industria Alimentaria y Piensos (%)**

Noviembre de 2025

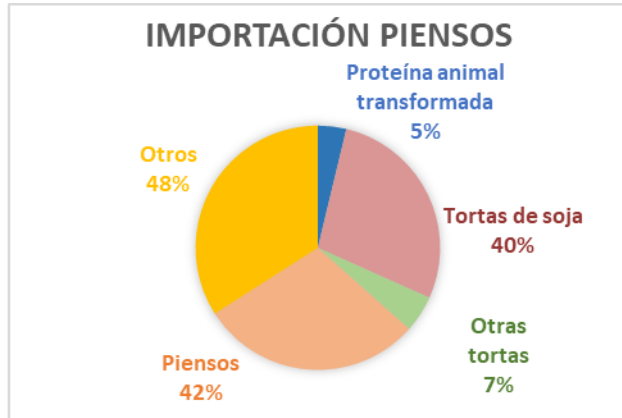
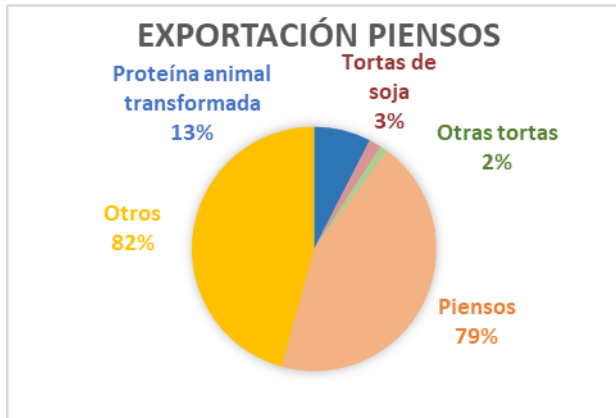

# Anexo. Listado de productos

Exportación	Valor (Mill C)		Var. (%) Noviembre 2024/2023	Volumen (T)		Var. (%) Noviembre 2024/2023
	Noviembre 2025	Noviembre 2024		Noviembre 2025	Noviembre 2024	
<b>Animales Vivos (01)</b>	<b>39,36</b>	<b>65,35</b>	<b>-39,8%</b>	<b>13.427</b>	<b>18.366</b>	<b>-26,9%</b>
Caballos, asnos, mulos y burdéganos vivos (0101)	0,86	0,82	4,6%	112	118	-4,6%
Animales vivos de la especie bovina (0102)	6,53	16,83	-61,2%	1.070	3.750	-71,5%
Animales vivos de la especie porcina (0103)	13,38	16,73	-20,0%	9.467	9.964	-5,0%
Animales vivos de las especies ovina o caprina (0104)	8,43	17,40	-51,6%	2.292	4.105	-44,2%
Gallos, gallinas, patos, gansos (0105)	6,74	9,99	-32,5%	310	291	6,2%
Los demás animales vivos (0106)	3,42	3,58	-4,4%	177	137	28,6%
<b>Carne y despojos comestibles (02)</b>	<b>869,20</b>	<b>910,26</b>	<b>-4,5%</b>	<b>274.351</b>	<b>274.795</b>	<b>-0,2%</b>
Carne de bovino, fresca o refrigerada (0201)	121,86	96,32	26,5%	15.067	14.632	3,0%
Carne de bovino congelada (0202)	17,32	18,99	-8,8%	2.221	3.422	-35,1%
Carne de porcino, fresca, refrigerada o congelada (0203)	470,69	533,20	-11,7%	166.172	164.324	1,1%
Carne de ovino o caprino, fresca, refrigerada o congelada (0204)	31,71	23,59	34,4%	3.896	3.092	26,0%
Carne de animales de las especies caballar, asnal o mular, fresca o refrigerada (0205)	2,84	2,55	11,4%	534	507	5,3%
Despojos comestibles de animales de las especies bovina, porcina, ovina, caprina (0206)	67,09	80,60	-16,8%	48.743	50.846	-4,1%
Carne y despojos comestibles de aves (0207)	50,88	42,81	18,9%	17.743	18.300	-3,0%
Las demás carnes y despojos comestibles, frescos, refrigerados o congelados (0208)	10,64	8,22	29,5%	1.643	1.408	16,7%
Tocino sin partes magras y grasas de cerdo o de ave (0209)	11,92	11,96	-0,3%	10.055	9.876	1,8%
Carne y despojos comestibles, salados o en salmuera, secos o ahumados (0210)	84,24	92,02	-8,5%	8.278	8.389	-1,3%
<b>Pescados y crustáceos, moluscos (03)</b>	<b>330,19</b>	<b>321,28</b>	<b>2,8%</b>	<b>67.692</b>	<b>68.830</b>	<b>-1,7%</b>
Peces vivos (0301)	2,47	2,48	-0,4%	261	352	-25,8%
Pescado fresco o refrigerado (0302)	55,46	52,76	5,1%	6.948	8.640	-19,6%
Pescado congelado (0303)	79,46	64,21	23,8%	33.438	27.738	20,5%
Filetes y demás carne de pescado frescos, refrigerados o congelados (0304)	42,90	51,23	-16,2%	4.863	6.590	-26,2%
Pescado seco, salado o en salmuera y ahumado (0305)	8,87	9,15	-3,0%	1.086	1.193	-9,0%
Crustáceos (0306)	46,99	44,34	6,0%	4.860	4.831	0,6%
Moluscos (0307)	93,01	96,32	-3,4%	16.194	19.435	-16,7%
Invertebrados acuáticos (excluidos Crustáceos y Moluscos) (0308)	0,96	0,71	34,9%	39	38	2,0%
Harina, polvo y pellets de pescado (0309)	0,05	0,10	-43,9%	3	13	-73,0%
<b>Leche y productos lácteos, huevos y miel (04)</b>	<b>189,66</b>	<b>187,66</b>	<b>1,1%</b>	<b>66.452</b>	<b>62.230</b>	<b>6,8%</b>
Leche y nata sin concentrar (0401)	21,04	23,55	-10,7%	13.593	13.051	4,2%
Leche y nata concentradas (0402)	11,46	12,24	-6,4%	4.475	4.563	-1,9%
Leches fermentadas (0403)	26,36	25,51	3,3%	15.810	15.224	3,9%
Lactosuero (0404)	7,05	7,05	-0,1%	6.414	6.432	-0,3%
Mantequilla y demás materias grasas de la leche (0405)	5,38	13,38	-59,8%	758	1.474	-48,6%
Quesos y requesón (0406)	73,03	69,15	5,6%	11.109	9.606	15,7%
Huevos de ave con cascarón frescos, conservados o cocidos (0407)	23,01	17,05	35,0%	7.353	6.040	21,7%
Huevos de ave sin cascara y yemas de huevo (0408)	11,61	9,48	22,5%	3.851	2.997	28,5%
Miel natural (0409)	10,18	9,70	4,9%	3.000	2.762	8,6%
Insectos y demás productos comestibles de origen animal no comprendidos en otras partidas (0410)	0,54	0,55	-1,9%	88	81	8,7%

Exportación	Valor (Mill C)		Var. (%) Noviembre 2024/2023	Volumen (T)		Var. (%) Noviembre 2024/2023
	Noviembre 2025	Noviembre 2024		Noviembre 2025	Noviembre 2024	
<b>Los demás productos de origen animal no comprendidos en otros capítulos (05)</b>	<b>32,37</b>	<b>35,94</b>	<b>-9,9%</b>	<b>14.976</b>	<b>18.789</b>	<b>-20,3%</b>
Cabello en bruto (0501)	--	0,00	--	--	0	--
Cerdas de jabalí o de cerdo (0502)	0,00	0,00	283,0%	0	0	151,3%
Tripas, vejigas y estómagos de animales (0504)	14,22	16,89	-15,8%	3.905	8.071	-51,6%
Pieles y otras partes de aves con las plumas o con el plumón (0505)	3,92	5,35	-26,8%	426	1.916	-77,8%
Huesos y núcleos córneos (0506)	2,75	3,90	-29,5%	1.018	1.484	-31,4%
Marfil, concha de tortuga, ballenas de mamíferos marinos (0507)	0,17	0,53	-67,3%	9	27	-65,6%
Coral y materias similares (0508)	0,00	0,00	5694,3%	0	0	2470,0%
Ámbar gris, castóreo, algalia y almizcle (0510)	1,20	1,06	13,5%	423	254	66,8%
Productos de origen animal no comprendidos en otras partidas (0511)	10,12	8,22	23,2%	9.195	7.037	30,7%
<b>Plantas vivas y productos de la floricultura (06)</b>	<b>72,92</b>	<b>57,00</b>	<b>27,9%</b>	<b>29.167</b>	<b>23.416</b>	<b>24,6%</b>
Bulbos, cebollas, tubérculos, raíces tuberosas, garras y rizomas (0601)	1,08	0,84	28,1%	475	400	18,8%
Las demás plantas vivas, esquejes, estaquillas e injertos (0602)	61,15	46,42	31,7%	24.504	18.158	34,9%
Flores y capullos, cortados para ramos o adornos (0603)	6,41	5,02	27,7%	1.387	1.472	-5,8%
Follaje, hojas, ramas y demás partes de plantas (0604)	4,29	4,72	-9,1%	2.800	3.386	-17,3%
<b>Legumbres y hortalizas (07)</b>	<b>862,96</b>	<b>948,59</b>	<b>-9,0%</b>	<b>587.559</b>	<b>669.910</b>	<b>-12,3%</b>
Patatas frescas o refrigeradas (0701)	6,51	10,71	-39,2%	21.908	28.234	-22,4%
Tomates frescos o refrigerados (0702)	95,59	121,34	-21,2%	53.539	65.252	-18,0%
Cebollas, chalotes, ajos, puerros frescos o refrigerados (0703)	44,90	52,44	-14,4%	28.798	42.409	-32,1%
Coles, coliflores, coles rizadas, colinabos y similares (0704)	59,92	68,14	-12,1%	39.780	46.104	-13,7%
Lechugas y achicorias (0705)	108,94	130,15	-16,3%	92.999	103.813	-10,4%
Zanahorias, nabos, remolachas para ensalada (0706)	3,68	5,26	-30,1%	4.757	7.214	-34,1%
Pepinos y pepinillos frescos o refrigerados (0707)	150,35	134,97	11,4%	98.282	111.029	-11,5%
Legumbres, incluso desvainadas, frescas o refrigeradas (0708)	6,29	5,95	5,7%	3.436	3.320	3,5%
Las demás hortalizas frescas o refrigeradas (0709)	289,84	321,24	-9,8%	170.796	190.273	-10,2%
Legumbres y hortalizas, incluso cocidas con agua o vapor, congeladas (0710)	70,91	72,77	-2,5%	54.544	52.227	4,4%
Legumbres y hortalizas conservadas provisionalmente (0711)	11,86	8,78	35,1%	9.509	7.793	22,0%
Legumbres y hortalizas secas, incluso en trozos o en rodajas o trituradas (0712)	5,50	7,89	-30,3%	3.260	4.951	-34,2%
Leguminosas grano (0713)	5,45	5,85	-6,8%	3.159	3.952	-20,1%
Raíces de mandioca (yuca), arrurruz o salep, batatas (0714)	3,21	3,11	3,4%	2.790	3.338	-16,4%
<b>Frutas y frutos (08)</b>	<b>868,06</b>	<b>879,32</b>	<b>-1,3%</b>	<b>539.829</b>	<b>560.978</b>	<b>-3,8%</b>
Cocos, nueces del Brasil y nueces de cajuil (0801)	3,57	2,86	25,0%	656	649	1,0%
Los demás frutos de cáscara frescos o secos (0802)	108,77	108,25	0,5%	16.766	21.990	-23,8%
Bananas o plátanos frescos o secos (0803)	6,94	10,77	-35,5%	7.969	14.135	-43,6%
Dátiles, higos, piñas, aguacates, guayabas y mangos (0804)	47,78	53,78	-11,2%	21.608	21.322	1,3%
Cítricos (0805)	445,17	444,84	0,1%	350.574	373.284	-6,1%
Uvas y pasas (0806)	40,65	47,51	-14,4%	16.660	14.500	14,9%

Exportación	Valor (Mill C)		Var. (%) Noviembre 2024/2023	Volumen (T)		Var. (%) Noviembre 2024/2023
	Noviembre 2025	Noviembre 2024		Noviembre 2025	Noviembre 2024	
Melones, sandías y papayas frescos (0807)	5,54	5,29	4,7%	4.567	4.558	0,2%
Frutas de pepita (0808)	22,61	20,86	8,4%	24.066	21.089	14,1%
Frutas de hueso (0809)	9,13	10,08	-9,4%	6.281	7.292	-13,9%
Frutos rojos, kiwis y caquis (0810)	164,92	162,92	1,2%	84.905	75.754	12,1%
Frutos congelados (0811)	5,98	6,46	-7,5%	2.536	3.166	-19,9%
Frutos conservados provisionalmente (0812)	1,31	1,34	-2,2%	569	575	-1,0%
Frutos secos (excl. 0801 a 0806) mezclas de frutos secos (0813)	4,98	3,72	33,9%	2.373	2.347	1,1%
Cortezas de cítricos, melones y sandías frescas o congeladas (0814)	0,71	0,65	9,8%	299	317	-5,7%
<b>Café, te, yerba mate y especias (09)</b>	<b>91,59</b>	<b>61,27</b>	<b>49,5%</b>	<b>17.818</b>	<b>13.624</b>	<b>30,8%</b>
Café (0901)	51,30	18,86	172,1%	5.588	3.954	41,3%
Té (0902)	1,22	0,98	24,8%	66	80	-18,4%
Yerba mate (0903)	0,07	0,08	-14,8%	14	16	-16,3%
Pimienta (0904)	23,15	26,78	-13,6%	9.228	7.025	31,4%
Vainilla (0905)	0,06	0,03	77,4%	22	13	65,3%
Canela y flores de canelero (0906)	0,39	0,41	-3,0%	96	98	-1,3%
Clavo (0907)	0,43	0,25	68,0%	60	40	48,7%
Nuez moscada, macis, amomos y cardamomos (0809)	0,66	0,36	82,2%	45	29	51,9%
Semillas de anís, badiana, hinojo, cilantro, comino, alcaravea y bayas de enebro (0909)	1,79	1,67	7,2%	621	429	44,8%
Jengibre, azafrán, cúrcuma, tomillo, hojas de laurel, curry y demás especias (0910)	12,52	11,85	5,7%	2.079	1.939	7,2%
<b>Cereales (10)</b>	<b>25,10</b>	<b>33,83</b>	<b>-25,8%</b>	<b>48.743</b>	<b>62.476</b>	<b>-22,0%</b>
Trigo (1001)	6,03	11,76	-48,7%	19.387	30.073	-35,5%
Centeno (1002)	0,14	0,21	-33,4%	671	736	-8,9%
Cebada (1003)	1,22	1,50	-18,4%	4.327	4.217	2,6%
Avena (1004)	0,49	0,61	-19,5%	2.018	1.881	7,3%
Maíz (1005)	5,41	5,54	-2,4%	8.514	11.665	-27,0%
Arroz (1006)	10,58	13,28	-20,4%	12.609	12.821	-1,6%
Sorgo para grano (1007)	0,08	0,03	155,7%	194	136	42,3%
Alforfón, mijo y alpiste (1008)	1,16	0,90	28,0%	1.023	948	7,9%
<b>Productos de la molinería, Malta, Almidón y fécula (11)</b>	<b>36,18</b>	<b>31,83</b>	<b>13,7%</b>	<b>44.898</b>	<b>46.558</b>	<b>-3,6%</b>
Harina de trigo y de morcajo (1101)	3,77	2,57	46,6%	9.207	5.381	71,1%
Harina de cereales (1102)	1,59	1,33	19,9%	2.352	1.893	24,2%
Grañones, sémola y pellets de cereales (1103)	5,48	5,55	-1,3%	9.861	10.585	-6,8%
Granos de cereales trabajados de otra forma (1104)	4,36	4,11	6,3%	9.858	8.239	19,6%
Harina, sémola, polvo, copos, gránulos y pellets de patatas (1105)	0,67	0,25	169,7%	251	87	186,9%
Harina, sémola y polvo de las legumbres secas de la partida 0713 (1106)	13,91	8,85	57,2%	2.084	1.712	21,7%
Malta (1107)	1,84	3,32	-44,5%	2.740	7.545	-63,7%
Almidón y fécula (1108)	4,42	5,67	-22,0%	8.449	10.946	-22,8%
Gluten de trigo (1109)	0,13	0,19	-30,1%	95	169	-43,7%

Exportación	Valor (Mill C)		Var. (%) Noviembre 2024/2023	Volumen (T)		Var. (%) Noviembre 2024/2023
	Noviembre 2025	Noviembre 2024		Noviembre 2025	Noviembre 2024	
<b>Semillas oleaginosas y plantas industriales (12)</b>	<b>71,17</b>	<b>65,82</b>	<b>8,1%</b>	<b>167.779</b>	<b>129.841</b>	<b>29,2%</b>
Habas de soja (1201)	0,39	0,26	49,3%	663	756	-12,4%
Cacahuetes crudos (1202)	0,56	0,94	-39,8%	377	516	-26,9%
Semilla de lino (1204)	0,17	0,17	2,6%	141	121	17,2%
Semilla de nabo o de colza (1205)	3,80	4,24	-10,5%	2.053	5.743	-64,3%
Semilla de girasol (1206)	7,43	7,53	-1,4%	2.144	1.865	15,0%
Las demás semillas y frutos oleaginosos (1207)	4,09	4,39	-7,0%	1.207	1.703	-29,2%
Harina de semillas o de frutos oleaginosos (1208)	0,79	0,39	104,1%	1.664	928	79,4%
Semillas, frutos y esporas para siembra (1209)	11,88	10,76	10,4%	1.001	1.180	-15,1%
Conos de lúpulo frescos o secos (1210)	0,40	0,06	589,3%	44	1	2854,7%
Plantas, semillas y frutos utilizadas en perfumería, medicina o insecticidas (1211)	8,65	12,08	-28,4%	1.656	1.714	-3,4%
Algarrobas, algas, remolacha azucarera y caña de azúcar, frescas o refrigeradas (1212)	4,02	2,48	61,7%	4.224	2.832	49,1%
Paja y cascabillo de cereales (1213)	9,79	6,22	57,3%	72.546	45.109	60,8%
Forrajes (1214)	19,20	16,29	17,8%	80.061	67.374	18,8%
<b>Gomas, resinas y demás jugos y extractos vegetales (13)</b>	<b>42,53</b>	<b>46,82</b>	<b>-9,2%</b>	<b>3.340</b>	<b>4.652</b>	<b>-28,2%</b>
Goma laca, gomas, resinas y oleorresinas (1301)	0,48	0,51	-4,6%	43	62	-31,2%
Jugos y extractos vegetales (1302)	42,05	46,31	-9,2%	3.297	4.590	-28,2%
<b>Materias trenzables y demás productos de origen vegetal (14)</b>	<b>1,87</b>	<b>2,04</b>	<b>-8,3%</b>	<b>2.943</b>	<b>3.450</b>	<b>-14,7%</b>
Materias vegetales de las especies utilizadas en cestería o espartería (1401)	0,69	0,44	57,7%	410	102	302,1%
Productos vegetales no comprendidos en otras partidas (1404)	1,18	1,60	-26,5%	2.533	3.348	-24,3%
<b>Grasas y aceites (15)</b>	<b>565,19</b>	<b>580,29</b>	<b>-2,6%</b>	<b>206.121,64</b>	<b>160.285,71</b>	<b>28,6%</b>
Grasa de cerdo de ave (1501)	3,34	1,69	97,0%	1.374	903	52,2%
Grasas de bovino, ovino o caprino (1502)	0,06	0,04	27,5%	726	459	58,1%
Estearina solar y aceite de manteca de cerdo (1503)	0,00	0,00	-71,4%	0	0	-71,4%
Las demás grasas y aceites animales (1506)	0,52	0,63	-17,7%	733	877	-16,4%
Aceite de soja (1507)	16,73	14,59	14,7%	15.742	15.200	3,6%
Aceite de cacahuete (1508)	0,11	0,18	-37,7%	20	36	-44,0%
Aceite de oliva (1509)	333,99	405,25	-17,6%	72.207	59.563	21,2%
Los demás aceites obtenidos exclusivamente de aceituna (1510)	22,30	34,12	-34,6%	8.627	8.267	4,4%
Aceite de palma (1511)	9,33	9,79	-4,7%	6.118	6.278	-2,6%
Aceites de girasol (1512)	26,88	27,83	-3,4%	16.241	17.711	-8,3%
Aceites de coco, de almendra o de babasú (1513)	8,88	6,58	35,0%	3.206	3.185	0,6%
Aceites de nabo, colza o mostaza (1514)	1,05	2,72	-61,3%	576	2.057	-72,0%
Las demás grasas y aceites vegetales fijos (1515)	44,71	24,40	83,3%	9.794	6.643	47,4%
Grasas y aceites parcial o totalmente hidrogenados (1516)	10,57	8,16	29,5%	4.533	3.731	21,5%
Margarina y mezclas alimenticias de grasas o de aceites (1517)	35,04	23,86	46,8%	17.087	12.942	32,0%
Grasas y aceites cocidos, oxidados, deshidratados...etc. (1518)	40,61	12,34	229,0%	34.899	11.906	193,1%
Glicerol en bruto (1520)	5,67	1,85	206,9%	10.988	7.151	53,7%

Exportación	Valor (Mill C)		Var. (%) Noviembre 2024/2023	Volumen (T)		Var. (%) Noviembre 2024/2023
	Noviembre 2025	Noviembre 2024		Noviembre 2025	Noviembre 2024	
Ceras vegetales, de abejas u otros insectos (1521)	0,23	0,19	20,0%	51	66	-22,2%
Degrás, residuos del tratamiento de las grasas o ceras (1522)	1,37	1,50	-8,5%	1.702	2.282	-25,4%
<b>Conservas de carnes y pescados, crustáceos y moluscos (16)</b>	<b>215,40</b>	<b>212,36</b>	<b>1,4%</b>	<b>32.342</b>	<b>32.881</b>	<b>-1,6%</b>
Embutidos de carne, despojos o sangre (1601)	62,44	66,00	-5,4%	7.867	8.360	-5,9%
Las demás preparaciones y conservas de carne (1602)	33,33	32,93	1,2%	6.684	6.974	-4,2%
Extractos y jugos de carnes, pescados, crustáceos o moluscos (1603)	0,92	0,77	18,7%	134	167	-19,8%
Preparaciones y conservas de pescado, caviar y sus sucedáneos (1604)	89,88	80,01	12,3%	13.173	11.512	14,4%
Conservas de crustáceos y moluscos (1605)	28,84	32,65	-11,7%	4.483	5.869	-23,6%
<b>Azúcares y artículos de confitería (17)</b>	<b>82,01</b>	<b>85,74</b>	<b>-4,4%</b>	<b>31.879</b>	<b>35.774</b>	<b>-10,9%</b>
Azúcar de caña o remolacha (1701)	4,84	7,55	-35,9%	5.995	8.409	-28,7%
Los demás azúcares, (lactosa, maltosa, glucosa y fructosa) (1702)	6,06	5,31	14,1%	4.831	4.918	-1,8%
Melaza de la extracción o refinado del azúcar (1703)	0,32	0,63	-49,6%	1.542	2.780	-44,5%
Artículos de confitería sin cacao (1704)	70,79	72,26	-2,0%	19.510	19.667	-0,8%
<b>Cacao y sus preparaciones (18)</b>	<b>189,90</b>	<b>122,83</b>	<b>54,6%</b>	<b>25.482</b>	<b>21.386</b>	<b>19,2%</b>
Cacao en grano entero, partido, crudo o tostado (1801)	0,06	0,20	-69,8%	31	33	-5,9%
Cáscara, películas y demás residuos de cacao (1802)	0,03	0,04	-22,2%	157	258	-39,1%
Pasta de cacao (1803)	16,15	11,17	44,7%	1.640	1.147	42,9%
Manteca, grasa y aceite de cacao (1804)	17,87	9,13	95,8%	1.102	634	73,7%
Cacao en polvo sin azucarar ni edulcorar (1805)	50,95	32,22	58,2%	7.323	6.896	6,2%
Chocolate y demás preparaciones alimenticias que contengan cacao (1806)	104,83	70,08	49,6%	15.229	12.418	22,6%
<b>Preparaciones a base de cereales, harina, almidón, fécula o leche (19)</b>	<b>280,09</b>	<b>258,49</b>	<b>8,4%</b>	<b>95.084</b>	<b>89.864</b>	<b>5,8%</b>
Extracto de malta y preparaciones alimenticias de harina, sémola, almidón o fécula (1901)	33,18	29,44	12,7%	9.757	7.815	24,8%
Pastas alimenticias incluso cocidas o rellenas (1902)	19,68	19,99	-1,5%	12.737	12.414	2,6%
Tapioca y sus sucedáneos con fécula, en copos, grumos o granos (1903)	0,07	0,12	-42,5%	11	18	-36,0%
Productos a base de cereales obtenidos por insuflado o tostado (1904)	33,87	33,20	2,0%	9.768	9.842	-0,8%
Productos de panadería, pastelería o galletería (1905)	193,29	175,74	10,0%	62.812	59.776	5,1%
<b>Conservas de legumbres, hortalizas o frutas (20)</b>	<b>363,57</b>	<b>366,61</b>	<b>-0,8%</b>	<b>199.578</b>	<b>208.403</b>	<b>-4,2%</b>
Legumbres, hortalizas, frutos conservados en vinagre (2001)	8,39	9,10	-7,8%	3.378	3.728	-9,4%
Tomates preparados o conservados (2002)	47,87	51,21	-6,5%	39.652	39.008	1,7%
Setas y trufas preparadas o conservadas (2003)	4,95	6,02	-17,8%	2.268	2.505	-9,5%
Las demás legumbres y hortalizas preparadas o conservadas congeladas (2004)	13,16	14,17	-7,1%	6.569	7.839	-16,2%
Las demás legumbres y hortalizas, preparadas o conservadas sin congelar (2005)	122,64	132,04	-7,1%	55.062	58.515	-5,9%
Hortalizas y frutas confitados con azúcar (2006)	0,59	0,66	-10,8%	141	169	-16,7%
Compotas, jaleas y mermeladas, purés de frutas (2007)	19,42	18,59	4,5%	8.352	8.992	-7,1%
Frutos conservados de otro modo (2008)	59,00	41,49	42,2%	21.609	18.738	15,3%
Jugos de frutas (2009)	87,55	93,33	-6,2%	62.548	68.909	-9,2%
<b>Preparaciones alimenticias diversas (21)</b>	<b>285,63</b>	<b>236,57</b>	<b>20,7%</b>	<b>76.563</b>	<b>63.348</b>	<b>20,9%</b>
Extractos, esencias y concentrados de café, té o yerba mate (2101)	67,51	40,45	66,9%	16.069	11.143	44,2%
Levaduras (2102)	4,02	5,03	-20,2%	1.800	2.133	-15,6%

Exportación	Valor (Mill C)		Var. (%) Noviembre 2024/2023	Volumen (T)		Var. (%) Noviembre 2024/2023
	Noviembre 2025	Noviembre 2024		Noviembre 2025	Noviembre 2024	
Preparaciones para salsas y salsas preparadas (2103)	53,10	44,98	18,1%	27.710	22.191	24,9%
Preparaciones para sopas, potajes o caldos (2104)	24,96	20,71	20,5%	9.472	7.955	19,1%
Helados y productos similares incluso con cacao (2105)	14,90	14,80	0,7%	2.295	2.986	-23,2%
Preparaciones alimenticias no comprendidas en otras partidas (2106)	121,15	110,60	9,5%	19.217	16.940	13,4%
<b>Bebidas (22)</b>	<b>488,65</b>	<b>499,13</b>	<b>-2,1%</b>	<b>320.739</b>	<b>342.597</b>	<b>-6,4%</b>
Agua (2201)	2,79	3,45	-19,0%	5.606	6.387	-12,2%
Bebidas refrescantes (2202)	51,85	52,80	-1,8%	57.655	61.554	-6,3%
Cerveza (2203)	26,65	20,59	29,4%	28.915	21.823	32,5%
Vino (2204)	260,34	283,52	-8,2%	153.010	178.843	-14,4%
Vermut (2205)	5,04	6,07	-17,0%	3.711	4.246	-12,6%
Las demás bebidas fermentadas (2206)	2,50	3,80	-34,1%	1.554	2.115	-26,6%
Bebidas espirituosas con grado alcohólico volumétrico superior o igual al 80%vol. (2207)	38,51	40,61	-5,2%	38.691	43.937	-11,9%
Bebidas espirituosas con grado alcohólico volumétrico inferior al 80%vol. (2208)	94,47	82,85	14,0%	25.242	17.874	41,2%
Vinagre comestible y sucedáneos comestibles del vinagre (2209)	6,50	5,45	19,3%	6.354	5.818	9,2%
<b>Subproductos de las industrias alimentarias y piensos (23)</b>	<b>150,93</b>	<b>141,37</b>	<b>6,8%</b>	<b>147.558</b>	<b>144.277</b>	<b>2,3%</b>
Harina, polvo y pellets de carne, despojos o pescados (2301)	20,36	18,84	8,1%	31.088	25.887	20,1%
Salvados, moyuelos y demás residuos del tratamiento de cereales (2302)	1,43	1,40	2,7%	3.997	3.704	7,9%
Residuos de la industria del almidón y similares (2303)	2,05	2,24	-8,4%	3.759	4.313	-12,8%
Tortas y residuos sólidos de la extracción de aceite de soja (2304)	4,47	5,10	-12,5%	10.882	13.360	-18,5%
Tortas y residuos sólidos de la extracción de aceite de cacahuete (2305)	0,05	0,00	--	33	0	--
Tortas y residuos sólidos de la extracción de aceites vegetales (2306)	2,67	4,36	-38,8%	10.554	15.659	-32,6%
Lías o heces de vino (2307)	0,15	0,00	--	328	0	--
Materias vegetales, desperdicios, residuos y subproductos vegetales (2308)	0,66	0,64	2,5%	2.724	2.177	25,1%
Preparaciones para la alimentación animal (2309)	119,08	108,78	9,5%	84.193	79.179	6,3%
<b>Partidas no alimentarias</b>	<b>87,81</b>	<b>91,95</b>	<b>-4,5%</b>	<b>23.383</b>	<b>26.409</b>	<b>-11,5%</b>
Tabaco en rama o sin elaborar (2401)	5,52	5,86	-5,8%	1.567	1.694	-7,5%
Manitol (290543)+D-glucitol (290544 )+Glicerol (290545)	0,70	0,68	2,7%	783	745	5,1%
Aceites esenciales (3301)	15,43	18,67	-17,4%	730	735	-0,7%
Mezclas de sustancias odoríferas utilizadas en las industrias alimentarias o de bebidas (330210)	28,62	22,92	24,8%	2.504	2.083	20,2%
Caseína, caseinatos y demás derivados (3501)	1,25	1,14	10,2%	164	187	-12,3%
Albúminas (3502)	1,58	1,54	2,5%	970	1.157	-16,2%
Gelatinas (3503)	4,47	4,13	8,2%	1.234	1.010	22,1%
Peptonas y sus derivados (3504)	12,36	12,94	-4,5%	2.239	2.324	-3,6%
Dextrina y demás almidones (3505)	1,72	1,37	25,9%	1.415	1.012	39,8%
Aprestos a base de materias amiláceas (380910)	0,02	0,02	-11,9%	10	6	75,7%
Ácidos grasos monocarboxílicos industriales (3823)	11,02	13,05	-15,6%	8.111	9.428	-14,0%
Sorbitol (382460)	0,13	0,15	-12,1%	77	108	-28,7%
Cueros y pieles, en bruto, de bovino o de equino (4101)	3,81	5,72	-33,4%	3.284	5.068	-35,2%

Exportación	Valor (Mill C)		Var. (%) Noviembre 2024/2023	Volumen (T)		Var. (%) Noviembre 2024/2023
	Noviembre 2025	Noviembre 2024		Noviembre 2025	Noviembre 2024	
Pieles en bruto de ovino frescas o saladas, secas o encaladas (4102)	0,96	3,50	-72,7%	154	711	-78,3%
Los demás cueros y pieles en bruto (4103)	0,12	0,14	-13,9%	138	135	1,8%
Peletería en bruto (4301)	0,10	0,11	-10,8%	4	4	-5,6%
Capullos de seda devanables (5001)	0,00	0,00	--	0	0	--
Seda cruda sin torcer (5002)	--	0,00	--	--	0	--
Desperdicios de seda (5003)	0,00	0,00	--	0	0	--
Lana sin cardar ni peinar (5101)	0,77	0,88	-12,1%	855	989	-13,6%
Pelo fino u ordinario sin cardar ni peinar (5102)	0,22	0,29	-25,1%	3	7	-56,1%
Desperdicios de lana o de pelo fino u ordinario (5103)	0,00	0,00	--	0	0	--
Hilachas de lana o de pelo fino u ordinario (5104)	--	--	--	--	--	--
Lana y pelo fino u ordinario, cardados o peinados (5105)	0,04	0,10	-64,3%	10	30	-65,2%
Algodón sin cardar ni peinar (5201)	10,26	14,12	-27,3%	7.687	9.037	-14,9%
Desperdicios de algodón (5202)	0,46	0,59	-21,8%	447	782	-42,9%
Algodón cardado o peinado (5203)	0,01	0,06	-91,2%	1	33	-98,2%
Lino en bruto o trabajado (5301)	0,01	0,00	656,4%	1	0	2262,5%
Cáñamo en bruto o trabajado (5302)	0,70	0,31	128,5%	8	7	10,7%
Yute y demás fibras textiles del líber (5303)	0,02	0,02	22,0%	2	43	-94,2%
Coco, abacá , ramio y demás fibras textiles (5305)	0,61	0,50	22,9%	696	268	159,9%

Importación	Valor (Mill €)		Var. (%) Noviembre 2024/2023	Volumen (T)		Var. (%) Noviembre 2024/2023
	Noviembre 2025	Noviembre 2024		Noviembre 2025	Noviembre 2024	
<b>Animales Vivos (01)</b>	<b>103,65</b>	<b>79,79</b>	<b>29,9%</b>	<b>19.935</b>	<b>19.724</b>	<b>1,1%</b>
Caballos, asnos, mulos y burdéganos vivos (0101)	1,20	1,34	-11,0%	129	128	0,7%
Animales vivos de la especie bovina (0102)	66,77	34,23	95,1%	10.237	7.512	36,3%
Animales vivos de la especie porcina (0103)	22,83	30,42	-24,9%	7.950	10.992	-27,7%
Animales vivos de las especies ovina o caprina (0104)	4,57	2,79	64,1%	703	382	84,1%
Gallos, gallinas, patos, gansos (0105)	4,71	5,28	-10,7%	611	453	34,7%
Los demás animales vivos (0106)	3,56	5,72	-37,8%	305	256	19,2%
<b>Carne y despojos comestibles (02)</b>	<b>239,15</b>	<b>215,51</b>	<b>11,0%</b>	<b>53.214</b>	<b>52.717</b>	<b>0,9%</b>
Carne de bovino, fresca o refrigerada (0201)	96,41	89,07	8,2%	10.070	11.370	-11,4%
Carne de bovino congelada (0202)	25,78	17,11	50,6%	3.834	3.248	18,0%
Carne de porcino, fresca, refrigerada o congelada (0203)	22,76	25,84	-11,9%	10.747	11.052	-2,8%
Carne de ovino o caprino, fresca, refrigerada o congelada (0204)	8,33	7,72	7,8%	967	805	20,1%
Carne de animales de las especies caballar, asnal o mular, fresca o refrigerada (0205)	0,02	0,04	-37,7%	6	6	-5,1%
Despojos comestibles de animales de las especies bovina, porcina, ovina, caprina (0206)	6,90	6,04	14,3%	3.073	3.320	-7,5%
Carne y despojos comestibles de aves (0207)	64,14	56,46	13,6%	19.205	17.928	7,1%
Las demás carnes y despojos comestibles, frescos, refrigerados o congelados (0208)	1,55	0,88	76,1%	368	217	69,6%
Tocino sin partes magras y grasas de cerdo o de ave (0209)	1,85	1,43	29,7%	2.046	1.783	14,7%
Carne y despojos comestibles, salados o en salmuera, secos o ahumados (0210)	11,42	10,92	4,5%	2.897	2.986	-3,0%
<b>Pescados y crustáceos, moluscos (03)</b>	<b>647,21</b>	<b>624,08</b>	<b>3,7%</b>	<b>119.352</b>	<b>117.044</b>	<b>2,0%</b>
Peces vivos (0301)	7,07	13,41	-47,3%	813	1.833	-55,7%
Pescado fresco o refrigerado (0302)	131,42	119,22	10,2%	19.642	19.964	-1,6%
Pescado congelado (0303)	52,74	59,66	-11,6%	23.342	24.668	-5,4%
Filetes y demás carne de pescado frescos, refrigerados o congelados (0304)	93,99	85,90	9,4%	16.395	15.585	5,2%
Pescado seco, salado o en salmuera y ahumado (0305)	25,11	20,58	22,0%	2.517	2.421	4,0%
Crustáceos (0306)	134,37	151,47	-11,3%	19.525	21.641	-9,8%
Moluscos (0307)	202,18	173,38	16,6%	37.101	30.892	20,1%
Invertebrados acuáticos (excluidos Crustáceos y Moluscos) (0308)	0,31	0,43	-28,4%	13	34	-61,6%
Harina, polvo y pellets de pescado (0309)	0,04	0,04	0,3%	5	6	-16,2%
<b>Leche y productos lácteos, huevos y miel (04)</b>	<b>296,84</b>	<b>304,99</b>	<b>-2,7%</b>	<b>104.381</b>	<b>92.050</b>	<b>13,4%</b>
Leche y nata sin concentrar (0401)	17,69	13,62	29,8%	25.942	16.816	54,3%
Leche y nata concentradas (0402)	23,56	22,02	7,0%	10.786	8.899	21,2%
Leches fermentadas (0403)	30,82	30,19	2,1%	17.130	16.710	2,5%
Lactosuero (0404)	7,78	8,07	-3,6%	3.184	4.183	-23,9%

Importación	Valor (Mill €)		Var. (%) Noviembre 2024/2023	Volumen (T)		Var. (%) Noviembre 2024/2023
	Noviembre 2025	Noviembre 2024		Noviembre 2025	Noviembre 2024	
Mantequilla y demás materias grasas de la leche (0405)	17,79	24,41	-27,1%	2.536	3.212	-21,0%
Quesos y requesón (0406)	168,93	178,15	-5,2%	35.208	34.637	1,6%
Huevos de ave con cascarón frescos, conservados o cocidos (0407)	14,51	16,35	-11,3%	4.333	2.988	45,0%
Huevos de ave sin cascara y yemas de huevo (0408)	9,03	7,59	19,0%	2.114	2.446	-13,6%
Miel natural (0409)	6,19	4,18	48,1%	3.038	2.086	45,6%
Insectos y demás productos comestibles de origen animal no comprendidos en otras partidas (0410)	0,55	0,43	29,4%	111	74	50,2%
<b>Los demás productos de origen animal no comprendidos en otros capítulos (05)</b>	<b>23,72</b>	<b>20,13</b>	<b>17,8%</b>	<b>10.319</b>	<b>10.513</b>	<b>-1,8%</b>
Cabello en bruto (0501)	--	0,00	--	--	0	--
Cerdas de jabalí o de cerdo (0502)	0,03	0,20	-82,7%	2	18	-87,0%
Tripas, vejigas y estómagos de animales (0504)	13,52	10,95	23,4%	2.396	2.130	12,5%
Pieles y otras partes de aves con las plumas o con el plumón (0505)	4,14	2,50	65,7%	687	488	40,6%
Huesos y núcleos córneos (0506)	0,10	0,27	-63,9%	592	263	125,0%
Marfil, concha de tortuga, ballenas de mamíferos marinos (0507)	0,00	0,00	-96,6%	0	0	-98,9%
Coral y materias similares (0508)	0,06	0,04	67,1%	11	31	-65,3%
Ámbar gris, castóreo, algalia y almizcle (0510)	0,04	0,61	-93,3%	316	1.123	-71,9%
Productos de origen animal no comprendidos en otras partidas (0511)	5,83	5,56	4,8%	6.315	6.460	-2,2%
<b>Plantas vivas y productos de la floricultura (06)</b>	<b>35,32</b>	<b>29,82</b>	<b>18,5%</b>	<b>17.142</b>	<b>12.316</b>	<b>39,2%</b>
Bulbos, cebollas, tubérculos, raíces tuberosas, garras y rizomas (0601)	1,71	1,52	12,4%	678	380	78,3%
Las demás plantas vivas, esquejes, estaquillas e injertos (0602)	19,20	15,60	23,1%	13.566	9.065	49,6%
Flores y capullos, cortados para ramos o adornos (0603)	12,16	10,97	10,8%	1.812	1.690	7,2%
Follaje, hojas, ramas y demás partes de plantas (0604)	2,24	1,72	30,6%	1.086	1.180	-8,0%
<b>Legumbres y hortalizas (07)</b>	<b>191,49</b>	<b>200,23</b>	<b>-4,4%</b>	<b>237.497</b>	<b>252.260</b>	<b>-5,9%</b>
Patatas frescas o refrigeradas (0701)	27,56	42,43	-35,0%	96.678	109.801	-12,0%
Tomates frescos o refrigerados (0702)	24,15	23,31	3,6%	17.207	20.508	-16,1%
Cebollas, chalotes, ajos, puerros frescos o refrigerados (0703)	12,44	9,76	27,4%	18.431	12.787	44,1%
Coles, coliflores, coles rizadas, colinabos y similares (0704)	1,91	2,09	-8,8%	2.602	3.793	-31,4%
Lechugas y achicorias (0705)	2,08	4,22	-50,6%	1.110	1.977	-43,8%
Zanahorias, nabos, remolachas para ensalada (0706)	1,26	0,83	51,4%	4.007	1.594	151,4%
Pepinos y pepinillos frescos o refrigerados (0707)	2,44	2,83	-13,9%	1.936	2.329	-16,9%
Legumbres, incluso desvainadas, frescas o refrigeradas (0708)	19,06	15,31	24,5%	9.135	6.937	31,7%
Las demás hortalizas frescas o refrigeradas (0709)	35,18	35,20	0,0%	23.656	29.340	-19,4%
Legumbres y hortalizas, incluso cocidas con agua o vapor, congeladas (0710)	23,21	21,46	8,2%	23.826	20.955	13,7%
Legumbres y hortalizas conservadas provisionalmente (0711)	6,88	7,27	-5,4%	7.283	6.200	17,5%
Legumbres y hortalizas secas, incluso en trozos o en rodajas o trituradas (0712)	7,11	5,98	19,0%	3.754	2.808	33,7%
Leguminosas grano (0713)	23,17	25,39	-8,7%	22.188	27.966	-20,7%
Raíces de mandioca (yuca), arrurruz o salep, batatas (0714)	5,03	4,16	21,0%	5.685	5.265	8,0%

Importación	Valor (Mill €)		Var. (%) Noviembre 2024/2023	Volumen (T)		Var. (%) Noviembre 2024/2023
	Noviembre 2025	Noviembre 2024		Noviembre 2025	Noviembre 2024	
<b>Frutas y frutos (08)</b>	<b>392,01</b>	<b>398,48</b>	<b>-1,6%</b>	<b>198.071</b>	<b>213.452</b>	<b>-7,2%</b>
Cocos, nueces del Brasil y nueces de cajuil (0801)	12,30	11,98	2,7%	2.730	2.564	6,5%
Los demás frutos de cáscara frescos o secos (0802)	78,58	63,37	24,0%	14.767	13.268	11,3%
Bananas o plátanos frescos o secos (0803)	24,40	32,76	-25,5%	34.019	50.124	-32,1%
Dátiles, higos, piñas, aguacates, guayabas y mangos (0804)	78,65	98,77	-20,4%	42.515	49.871	-14,8%
Cítricos (0805)	13,80	8,19	68,5%	12.735	8.418	51,3%
Uvas y pasas (0806)	25,09	28,76	-12,7%	10.115	9.198	10,0%
Melones, sandías y papayas frescos (0807)	14,76	13,40	10,1%	18.789	15.211	23,5%
Frutas de pepita (0808)	23,85	25,96	-8,1%	29.488	34.053	-13,4%
Frutas de hueso (0809)	6,35	2,93	116,7%	1.544	499	209,3%
Frutos rojos, kiwis y caquis (0810)	92,28	96,34	-4,2%	22.736	23.233	-2,1%
Frutos congelados (0811)	11,42	7,78	46,9%	3.929	3.139	25,2%
Frutos conservados provisionalmente (0812)	0,99	0,25	297,0%	271	81	236,0%
Frutos secos (excl. 0801 a 0806) mezclas de frutos secos (0813)	8,78	7,82	12,3%	3.832	3.677	4,2%
Cortezas de cítricos, melones y sandías frescas o congeladas (0814)	0,76	0,19	301,6%	602	115	422,7%
<b>Café, te, yerba mate y especias (09)</b>	<b>212,60</b>	<b>185,65</b>	<b>14,5%</b>	<b>36.424</b>	<b>37.642</b>	<b>-3,2%</b>
Café (0901)	184,27	154,98	18,9%	27.332	30.237	-9,6%
Té (0902)	4,82	3,83	25,8%	506	452	12,1%
Yerba mate (0903)	0,37	0,52	-29,3%	166	190	-12,3%
Pimienta (0904)	11,05	10,97	0,7%	5.336	4.025	32,6%
Vainilla (0905)	0,07	0,08	-14,6%	2	4	-52,9%
Canela y flores de canelero (0906)	1,08	0,84	29,2%	196	203	-3,3%
Clavo (0907)	0,25	0,33	-25,3%	35	45	-20,5%
Nuez moscada, macis, amomos y cardamomos (0809)	0,64	0,23	174,5%	62	22	174,0%
Semillas de anís, badiana, hinojo, cilantro, comino, alcaravea y bayas de enebro (0909)	1,66	1,54	8,3%	600	478	25,4%
Jengibre, azafrán, cúrcuma, tomillo, hojas de laurel, curry y demás especias (0910)	8,38	12,33	-32,0%	2.189	1.986	10,2%
<b>Cereales (10)</b>	<b>328,33</b>	<b>352,60</b>	<b>-6,9%</b>	<b>1.491.661</b>	<b>1.430.939</b>	<b>4,2%</b>
Trigo (1001)	85,09	125,00	-31,9%	382.061	508.482	-24,9%
Centeno (1002)	12,54	0,41	2922,8%	65.023	1.488	4268,8%
Cebada (1003)	2,25	17,87	-87,4%	10.697	86.389	-87,6%
Avena (1004)	0,12	4,92	-97,6%	400	19.003	-97,9%
Maíz (1005)	198,87	173,10	14,9%	937.844	747.382	25,5%
Arroz (1006)	14,16	21,51	-34,2%	24.660	32.249	-23,5%
Sorgo para grano (1007)	10,02	4,71	112,8%	52.080	16.477	216,1%
Alforfón, mijo y alpiste (1008)	5,29	5,08	4,0%	18.896	19.468	-2,9%
<b>Productos de la molinería, Malta, Almidón y fécula (11)</b>	<b>35,07</b>	<b>38,19</b>	<b>-8,2%</b>	<b>58.993</b>	<b>56.162</b>	<b>5,0%</b>
Harina de trigo y de morcajo (1101)	5,38	5,61	-4,1%	10.441	9.769	6,9%
Harina de cereales (1102)	6,86	7,61	-9,9%	12.646	12.645	0,0%
Grañones, sémola y pellets de cereales (1103)	4,45	3,65	22,0%	16.154	13.895	16,3%

Importación	Valor (Mill €)		Var. (%) Noviembre 2024/2023	Volumen (T)		Var. (%) Noviembre 2024/2023
	Noviembre 2025	Noviembre 2024		Noviembre 2025	Noviembre 2024	
Granos de cereales trabajados de otra forma (1104)	3,25	2,90	12,2%	3.216	2.395	34,3%
Harina, sémola, polvo, copos, gránulos y pellets de patatas (1105)	2,31	4,82	-52,1%	1.275	2.748	-53,6%
Harina, sémola y polvo de las legumbres secas de la partida 0713 (1106)	0,73	1,14	-35,5%	422	581	-27,5%
Malta (1107)	2,13	1,47	44,7%	3.923	1.892	107,3%
Almidón y fécula (1108)	7,61	8,68	-12,3%	9.269	10.643	-12,9%
Gluten de trigo (1109)	2,35	2,32	1,2%	1.647	1.594	3,3%
<b>Semillas oleaginosas y plantas industriales (12)</b>	<b>195,33</b>	<b>174,03</b>	<b>12,2%</b>	<b>345.207</b>	<b>260.620</b>	<b>32,5%</b>
Habas de soja (1201)	107,56	84,83	26,8%	276.873	206.089	34,3%
Cacahuets crudos (1202)	5,79	9,27	-37,5%	4.187	5.349	-21,7%
Semilla de lino (1204)	0,78	0,67	16,1%	879	648	35,7%
Semilla de nabo o de colza (1205)	0,79	2,24	-64,8%	2.162	3.193	-32,3%
Semilla de girasol (1206)	21,25	18,23	16,6%	24.553	11.934	105,7%
Las demás semillas y frutos oleaginosos (1207)	14,89	13,86	7,4%	21.789	16.682	30,6%
Harina de semillas o de frutos oleaginosos (1208)	2,14	1,40	53,0%	3.736	2.423	54,2%
Semillas, frutos y esporas para siembra (1209)	24,78	23,06	7,5%	1.726	2.579	-33,1%
Conos de lúpulo frescos o secos (1210)	0,49	0,47	4,6%	284	47	505,9%
Plantas, semillas y frutos utilizadas en perfumería, medicina o insecticidas (1211)	11,09	11,40	-2,7%	2.921	2.818	3,7%
Algarrobas, algas, remolacha azucarera y caña de azúcar, frescas o refrigeradas (1212)	4,89	7,67	-36,2%	3.185	6.352	-49,9%
Paja y cascabillo de cereales (1213)	0,22	0,23	-1,3%	1.024	1.174	-12,8%
Forrajes (1214)	0,65	0,70	-7,8%	1.887	1.332	41,7%
<b>Gomas, resinas y demás jugos y extractos vegetales (13)</b>	<b>20,78</b>	<b>21,88</b>	<b>-5,1%</b>	<b>2.271</b>	<b>2.078</b>	<b>9,3%</b>
<b>Materias trenzables y demás productos de origen vegetal (14)</b>	<b>0,79</b>	<b>1,13</b>	<b>-30,6%</b>	<b>1.089</b>	<b>617</b>	<b>76,4%</b>
Materias vegetales de las especies utilizadas en cestería o espartería (1401)	0,79	1,13	-30,6%	1.089	617	76,4%
Productos vegetales no comprendidos en otras partidas (1404)	0,00	0,00	--	0	0	--
<b>Grasas y aceites (15)</b>	<b>493,12</b>	<b>506,25</b>	<b>-2,6%</b>	<b>355.707,59</b>	<b>356.557,22</b>	<b>-0,2%</b>
Grasa de cerdo de ave (1501)	5,09	5,48	-7,1%	4.544	6.330	-28,2%
Grasas de bovino, ovino o caprino (1502)	1,91	3,21	-40,4%	1.872	3.840	-51,2%
Estearina solar y aceite de manteca de cerdo (1503)	0,00	0,00	-48,1%	0	1	-49,3%
Grasas y aceites de pescado o mamíferos marinos (1504)	4,99	9,51	-47,6%	2.672	3.948	-32,3%
Grasa de lana (1505)	0,34	0,48	-29,5%	26	33	-19,7%
Las demás grasas y aceites animales (1506)	1,69	1,01	67,8%	1.801	1.297	38,9%
Aceite de soja (1507)	23,15	92,79	-75,1%	21.535	86.389	-75,1%
Aceite de cacahuete (1508)	0,18	0,29	-37,9%	70	72	-3,1%
Aceite de oliva (1509)	94,89	118,09	-19,6%	25.151	23.580	6,7%
Los demás aceites obtenidos exclusivamente de aceituna (1510)	10,35	8,82	17,3%	7.877	4.384	79,7%
Aceite de palma (1511)	44,27	32,77	35,1%	40.408	29.491	37,0%

Importación	Valor (Mill €)		Var. (%) Noviembre 2024/2023	Volumen (T)		Var. (%) Noviembre 2024/2023
	Noviembre 2025	Noviembre 2024		Noviembre 2025	Noviembre 2024	
Aceites de girasol (1512)	104,80	78,44	33,6%	86.000	67.963	26,5%
Aceites de coco, de almendra o de babasú (1513)	20,83	34,36	-39,4%	10.280	20.039	-48,7%
Aceites de nabo, colza o mostaza (1514)	35,72	12,74	180,5%	34.292	12.751	168,9%
Las demás grasas y aceites vegetales fijos (1515)	23,15	14,67	57,8%	12.772	7.444	71,6%
Grasas y aceites parcial o totalmente hidrogenados (1516)	2,40	3,45	-30,4%	782	1.476	-47,0%
Margarina y mezclas alimenticias de grasas o de aceites (1517)	12,44	11,17	11,3%	5.381	5.727	-6,1%
Grasas y aceites cocidos, oxidados, deshidratados...etc. (1518)	88,48	55,55	59,3%	81.909	57.070	43,5%
Glicerol en bruto (1520)	0,48	0,31	55,9%	835	845	-1,2%
Ceras vegetales, de abejas u otros insectos (1521)	1,00	0,58	73,2%	131	103	28,0%
Degrás, residuos del tratamiento de las grasas o ceras (1522)	16,95	22,54	-24,8%	17.369	23.775	-26,9%
<b>Conservas de carnes y pescados, crustáceos y moluscos (16)</b>	<b>159,92</b>	<b>166,37</b>	<b>-3,9%</b>	<b>31.673</b>	<b>32.795</b>	<b>-3,4%</b>
Embutidos de carne, despojos o sangre (1601)	12,82	10,20	25,7%	3.134	2.309	35,8%
Las demás preparaciones y conservas de carne (1602)	37,01	33,85	9,3%	6.629	6.486	2,2%
Extractos y jugos de carnes, pescados, crustáceos o moluscos (1603)	0,21	0,62	-66,6%	17	79	-78,9%
Preparaciones y conservas de pescado, caviar y sus sucedáneos (1604)	93,19	105,80	-11,9%	18.160	19.943	-8,9%
Conservas de crustáceos y moluscos (1605)	16,69	15,89	5,0%	3.733	3.978	-6,2%
<b>Azúcares y artículos de confitería (17)</b>	<b>107,95</b>	<b>100,92</b>	<b>7,0%</b>	<b>179.207</b>	<b>129.818</b>	<b>38,0%</b>
Azúcar de caña o remolacha (1701)	72,03	64,54	11,6%	149.314	106.799	39,8%
Los demás azúcares, (lactosa, maltosa, glucosa y fructosa) (1702)	13,25	14,15	-6,3%	13.959	14.808	-5,7%
Melaza de la extracción o refinado del azúcar (1703)	2,17	0,64	242,2%	11.978	3.955	202,9%
Artículos de confitería sin cacao (1704)	20,49	21,60	-5,1%	3.955	4.257	-7,1%
<b>Cacao y sus preparaciones (18)</b>	<b>219,89</b>	<b>206,11</b>	<b>6,7%</b>	<b>29.841</b>	<b>34.215</b>	<b>-12,8%</b>
Cacao en grano entero, partido, crudo o tostado (1801)	56,19	39,73	41,4%	6.946	6.993	-0,7%
Cáscara, películas y demás residuos de cacao (1802)	0,00	0,00	-100,0%	0	0	-100,0%
Pasta de cacao (1803)	52,61	54,39	-3,3%	7.717	9.498	-18,7%
Manteca, grasa y aceite de cacao (1804)	6,86	15,86	-56,8%	662	944	-29,9%
Cacao en polvo sin azucarar ni edulcorar (1805)	8,73	5,80	50,5%	1.388	1.174	18,2%
Chocolate y demás preparaciones alimenticias que contengan cacao (1806)	95,50	90,33	5,7%	13.128	15.606	-15,9%
<b>Preparaciones a base de cereales, harina, almidón, fécula o leche (19)</b>	<b>1.532,29</b>	<b>1.409,87</b>	<b>8,7%</b>	<b>746.883</b>	<b>701.043</b>	<b>6,5%</b>
Extracto de malta y preparaciones alimenticias de harina, sémola, almidón o fécula (1901)	35,91	36,99	-2,9%	12.600	14.979	-15,9%
Pastas alimenticias incluso cocidas o rellenas (1902)	33,08	29,49	12,1%	12.710	11.407	11,4%
Tapioca y sus sucedáneos con fécula, en copos, grumos o granos (1903)	0,16	0,29	-43,3%	124	170	-27,2%
Productos a base de cereales obtenidos por insuflado o tostado (1904)	14,67	14,68	-0,1%	6.044	5.100	18,5%
Productos de panadería, pastelería o galletería (1905)	105,86	96,03	10,2%	30.235	29.039	4,1%
<b>Conservas de legumbres, hortalizas o frutas (20)</b>	<b>189,18</b>	<b>160,77</b>	<b>17,7%</b>	<b>123.797</b>	<b>88.360</b>	<b>40,1%</b>
Legumbres, hortalizas, frutos conservados en vinagre (2001)	6,46	7,46	-13,3%	3.977	4.849	-18,0%
Tomates preparados o conservados (2002)	8,31	5,43	53,0%	7.962	5.137	55,0%
Setas y trufas preparadas o conservadas (2003)	0,64	0,77	-17,1%	234	189	24,2%
Las demás legumbres y hortalizas preparadas o conservadas congeladas (2004)	26,38	27,64	-4,6%	20.933	20.382	2,7%

Importación	Valor (Mill €)		Var. (%) Noviembre 2024/2023	Volumen (T)		Var. (%) Noviembre 2024/2023
	Noviembre 2025	Noviembre 2024		Noviembre 2025	Noviembre 2024	
Las demás legumbres y hortalizas, preparadas o conservadas sin congelar (2005)	47,14	41,17	14,5%	24.915	19.523	27,6%
Hortalizas y frutas confitados con azúcar (2006)	0,20	0,29	-30,5%	30	48	-38,2%
Compotas, jaleas y mermeladas, purés de frutas (2007)	9,57	7,99	19,7%	3.567	3.402	4,8%
Frutos conservados de otro modo (2008)	36,37	32,86	10,7%	15.087	13.609	10,9%
Jugos de frutas (2009)	54,12	37,16	45,6%	47.091	21.222	121,9%
<b>Preparaciones alimenticias diversas (21)</b>	<b>166,08</b>	<b>165,12</b>	<b>0,6%</b>	<b>41.538</b>	<b>39.199</b>	<b>6,0%</b>
Extractos, esencias y concentrados de café, té o yerba mate (2101)	13,72	15,04	-8,8%	2.783	2.719	2,4%
Levaduras (2102)	6,20	5,73	8,2%	2.635	2.487	5,9%
Preparaciones para salsas y salsas preparadas (2103)	26,83	24,90	7,8%	10.295	8.673	18,7%
Preparaciones para sopas, potajes o caldos (2104)	7,08	5,12	38,4%	2.494	1.683	48,2%
Helados y productos similares incluso con cacao (2105)	10,57	11,14	-5,1%	3.004	3.181	-5,6%
Preparaciones alimenticias no comprendidas en otras partidas (2106)	101,68	103,20	-1,5%	20.327	20.456	-0,6%
<b>Bebidas (22)</b>	<b>206,48</b>	<b>223,10</b>	<b>-7,4%</b>	<b>128.769</b>	<b>139.167</b>	<b>-7,5%</b>
Agua (2201)	3,65	2,80	30,3%	7.807	3.982	96,0%
Bebidas refrescantes (2202)	38,32	37,06	3,4%	27.996	26.613	5,2%
Cerveza (2203)	30,22	25,21	19,9%	40.610	35.372	14,8%
Vino (2204)	35,85	29,54	21,4%	11.005	9.127	20,6%
Vermut (2205)	6,15	4,22	45,8%	1.519	1.331	14,2%
Bebidas espirituosas con grado alcohólico volumétrico inferior al 80%vol. (2208)	70,99	89,12	-20,3%	14.298	17.412	-17,9%
Vinagre comestible y sucedáneos comestibles del vinagre (2209)	2,07	1,63	27,2%	2.136	1.705	25,3%
<b>Subproductos de las industrias alimentarias y piensos (23)</b>	<b>223,65</b>	<b>312,30</b>	<b>-28,4%</b>	<b>488.349</b>	<b>656.914</b>	<b>-25,7%</b>
Harina, polvo y pellets de carne, despojos o pescados (2301)	11,90	14,20	-16,2%	10.250	11.715	-12,5%
Salvados, moyuelos y demás residuos del tratamiento de cereales (2302)	3,33	4,18	-20,3%	12.572	13.822	-9,0%
Residuos de la industria del almidón y similares (2303)	8,37	13,57	-38,3%	34.804	56.444	-38,3%
Tortas y residuos sólidos de la extracción de aceite de soja (2304)	88,48	145,52	-39,2%	288.543	386.352	-25,3%
Tortas y residuos sólidos de la extracción de aceite de cacahuete (2305)	0,08	0,25	-69,4%	23	68	-66,7%
Tortas y residuos sólidos de la extracción de aceites vegetales (2306)	15,43	21,44	-28,0%	77.376	90.475	-14,5%
Lías o heces de vino (2307)	0,39	0,24	63,0%	873	296	194,6%
Materias vegetales, desperdicios, residuos y subproductos vegetales (2308)	2,72	4,75	-42,8%	11.712	22.644	-48,3%
Preparaciones para la alimentación animal (2309)	92,96	108,15	-14,0%	52.197	75.097	-30,5%
<b>Partidas no alimentarias</b>	<b>161,97</b>	<b>174,25</b>	<b>-7,0%</b>	<b>53.415</b>	<b>67.131</b>	<b>-20,4%</b>
Tabaco en rama o sin elaborar (2401)	6,79	4,62	46,9%	161	295	-45,5%
Manitol (290543)+D-glucitol (290544 )+Glicerol (290545)	6,39	5,08	25,9%	4.973	4.620	7,6%
Aceites esenciales (3301)	14,69	15,56	-5,6%	475	668	-29,0%
Mezclas de sustancias odoríferas utilizadas en las industrias alimentarias o de bebidas (330210)	48,03	53,11	-9,6%	2.453	2.732	-10,2%
Caseína, caseinatos y demás derivados (3501)	6,15	8,09	-23,9%	944	1.064	-11,3%

Importación	Valor (Mill €)		Var. (%) Noviembre 2024/2023	Volumen (T)		Var. (%) Noviembre 2024/2023
	Noviembre 2025	Noviembre 2024		Noviembre 2025	Noviembre 2024	
Albúminas (3502)	5,52	5,25	5,2%	589	675	-12,7%
Gelatinas (3503)	5,40	6,49	-16,9%	1.170	1.266	-7,5%
Peptonas y sus derivados (3504)	9,37	8,62	8,8%	1.371	1.353	1,3%
Dextrina y demás almidones (3505)	8,87	8,21	8,1%	5.786	5.697	1,6%
Aprestos a base de materias amiláceas (380910)	0,00	0,00	-31,4%	0	0	-63,9%
Ácidos grasos monocarboxílicos industriales (3823)	44,99	54,00	-16,7%	31.738	44.180	-28,2%
Sorbitol (382460)	1,09	1,41	-23,1%	1.344	1.695	-20,7%
Cueros y pieles, en bruto, de bovino o de equino (4101)	2,34	2,97	-21,4%	1.926	2.507	-23,2%
Pieles en bruto de ovino frescas o saladas, secas o encaladas (4102)	1,78	0,70	154,0%	476	353	34,9%
Los demás cueros y pieles en bruto (4103)	0,56	0,01	5850,2%	11	24	-56,0%
Peletería en bruto (4301)	0,00	0,12	-98,3%	0	3	-99,3%
Capullos de seda devanables (5001)	0,04	0,01	197,2%	9	3	199,6%
Seda cruda sin torcer (5002)	--	0,00	--	--	0	--
Desperdicios de seda (5003)	0,00	0,00	80,3%	0	0	1600,0%
Lana sin cardar ni peinar (5101)	0,15	0,08	101,1%	97	22	339,6%
Pelo fino u ordinario sin cardar ni peinar (5102)	0,00	0,00	-58,7%	0	0	-60,2%
Desperdicios de lana o de pelo fino u ordinario (5103)	0,01	0,02	-64,2%	5	17	-74,1%
Hilachas de lana o de pelo fino u ordinario (5104)	--	--	--	--	--	--
Lana y pelo fino u ordinario, cardados o peinados (5105)	0,55	0,45	22,2%	1.092	87	1155,8%
Algodón sin cardar ni peinar (5201)	0,72	0,60	20,3%	252	230	9,5%
Desperdicios de algodón (5202)	0,14	0,21	-33,2%	154	156	-1,9%
Algodón cardado o peinado (5203)	0,27	0,43	-35,7%	221	406	-45,4%
Lino en bruto o trabajado (5301)	0,60	0,38	58,2%	146	77	90,5%
Cáñamo en bruto o trabajado (5302)	0,04	0,06	-35,7%	23	16	40,1%
Yute y demás fibras textiles del líber (5303)	0,17	0,20	-10,7%	106	117	-9,3%
Coco, abacá , ramio y demás fibras textiles (5305)	2,83	1,75	62,3%	4.694	1.677	179,9%