

INFORME MENSUAL COMERCIO EXTERIOR AGROALIMENTARIO Y PESQUERO

MAYO 2025

Datos extraídos el 21 de julio 2025

Publicado el 8 de agosto de 2025

Nota metodológica: [Para obtener la nota metodológica pinchar AQUI](#)

Datos 2024 y 2025 provisionales (EXTRAÍDOS EL 23/06/2025, base de datos de Comercio Exterior MAPA).

* **Desde el 01/02/2020** el Reino Unido dejó de formar parte de la Unión Europea, por lo que, en el presente título, toda referencia a Unión Europea corresponde a la nueva configuración de 27 miembros, sin el Reino Unido, que pasa a estar incluido en el grupo de países terceros.

****Sector Agroalimentario y Pesquero:** así mismo y por reestructuración de los departamentos ministeriales según se establece por el Real Decreto 2/2020, de 12 de enero, el Ministerio de Agricultura Pesca y Alimentación, pierde las competencias en materia Forestal y por lo tanto, dejan de formar parte de este departamento, por lo que la información de comercio exterior incluida en este documento deja de contemplar datos de productos forestales en toda la serie histórica.

Los precios expuestos en el presente informe son precios medios obtenidos a partir de los datos de valor y peso de las partidas objeto de comercio internacional. En ningún caso proceden de muestreo de mercado.

Todos los gráficos y tablas de este informe han sido elaborados por la Subdirección General de Análisis, Coordinación y Estadística a partir de datos del Departamento de Aduanas e Impuestos especiales (AEAT).

A efectos de este informe, se entiende como Sector Agroalimentario y Pesquero aquel que incluye el conjunto de todos los Subsectores del Ámbito MAPA.

Se autoriza su utilización siempre que se cite expresan ente su origen. Referenciar documento como "Informe mensual de Comercio Exterior Agroalimentario y Pesquero: enero 2025" Subdirección General de Análisis, Coordinación y Estadística — Subsecretaría — MAPA. (Correo electrónico: sgapc@mapa.es).

Edita: Ministerio de Agricultura, Pesca y Alimentación. NIPO: 003-24-050-1.
Catálogo de publicaciones AGE: <https://cpage.mpr.gob.es/>

Subdirección General de Análisis, Coordinación y Estadística-MAPA

Otros informes de Comercio Exterior

- Serie Informes Mensuales: [ENLACE pinchar aquí](#)
- Serie Informes Anuales: [ENLACE pinchar aquí](#)
- Serie Informes Bilaterales :
 - Países Comunitarios: [ENLACE pinchar aquí](#)
 - Terceros Países: [ENLACE pinchar aquí](#)
- Serie Informes por productos: [ENLACE pinchar aquí](#)
- Serie Informes especiales : [ENLACE pinchar aquí](#)

Otros enlaces de interés

MAPA: Páginas de comercio exterior: [ENLACE pinchar aquí](#).

Herramienta Comercio Exterior : [ENLACE pinchar aquí](#)

MINCOTUR: Informes Mensuales de Comercio Exterior: [ENLACE pinchar aquí](#).

Contenidos

Mayo 2025 en cifras.....	4
Principales datos de mayo 2025.....	6
Evolución del saldo comercial con la Unión Europea 27 y los países terceros.....	9
Análisis de los datos acumulados	11
Ranking de productos del mes	13
Ranking de países del mes	16
<i>Carnes (02)</i>	21
<i>Pescados, moluscos y crustáceos (03)</i>	24
<i>Lácteos, Huevos y Miel (04)</i>	28
<i>Hortalizas y legumbres (07)</i>	32
<i>Frutas (08)</i>	36
<i>Cereales (10)</i>	40
<i>Semillas Oleaginosas, Plantas Industriales y Forrajes (12)</i>	43
<i>Aceites y grasas (15)</i>	46
<i>Preparaciones de carne y pescado (16)</i>	49
<i>Bebidas (22)</i>	52
<i>Subproductos de la Industria Alimentaria y Piensos (23)</i>	55
Anexo. Listado de productos	58

Mayo 2025 en cifras

DATOS MENSUALES mayo 2025 SECTOR AGROALIMENTARIO (AGRÍCOLA+GANADERO+PESQUERO) (AAP)

EXPORTACIONES	6.953	M€	-0,5%	▲	SALDO	1.753	M€	-16,2%	▼
IMPORTACIONES	5.200	M€	6,2%	▼					

AÑO MÓVIL (junio 24-mayo 25)

EXPORTACIONES	76.327	M€	4,4%	▲	SALDO	18.692	M€	2,5%	▲
IMPORTACIONES	57.635	M€	5,1%	▲					

DATOS DE EXPORTACIÓN SUBSECTORES mayo 2025

ALIMENTARIO	6.620	M€	-0,9%	▼
ALIMENTARIO AGRARIO	6.085	M€	-1,2%	▼
TRANSFORMADO	4.051	M€	-1,0%	▼
NO TRANSFORMADO	2.034	M€	-1,7%	▼
ALIMENTARIO PESQUERO	534	M€	3,7%	▲
TRANSFORMADO	437	M€	3,3%	▲
NO TRANSFORMADO	98	M€	5,2%	▲
Σ ALIMENTARIO TRANSFORMADO	4.488	M€	-0,6%	▲
Σ ALIMENT. NO TRANSFORMADO	2.132	M€	-1,4%	▲
NO ALIMENTARIO	333	M€	6,4%	▲
NO ALIMENTARIO AGRARIO	330	M€	6,8%	▲
NO ALIMENTARIO PESQUERO	3	M€	-26,7%	▼

RANKING PAÍSES

EXPORTACIONES A LA UE 27 (cuota exportaciones 67%)



FRANCIA	1075	M€	-1,3%	▼
ALEMANIA	810	M€	3,4%	▲
TOTAL A UE-27	4.683	M€	0,6%	▲

EXPORTACIONES A PPTT (+UK) (cuota exportaciones 33%)



REINO UNIDO	484	M€	-2,6%	▼
ESTADOS UNIDOS	299	M€	-10,1%	▼
TOTAL de PPTT(+UK)	2.270	M€	-2,7%	▼

IMPORTACIONES DESDE LA UE 27 (cuota importaciones 51%)



FRANCIA	642	M€	7,5%	▲
PAISES BAJOS	425	M€	11,0%	▲
TOTAL DE UE-27	2.626	M€	7,4%	▲

IMPORTACIONES DESDE PPTT (+UK) (cuota importaciones 49%)



MARRUECOS	254	M€	9,8%	▲
BRASIL	244	M€	-13,1%	▼
TOTAL de PPTT	2.574	M€	5,0%	▼

Exportaciones MAYO 2025. Valor en M€ y variación 2024

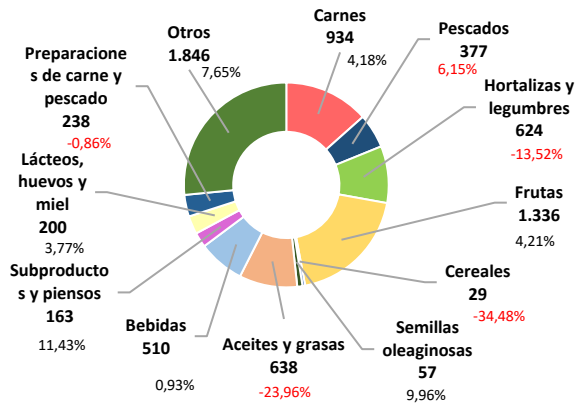

Importaciones MAYO 2025. Valor en M€ y variación 2024

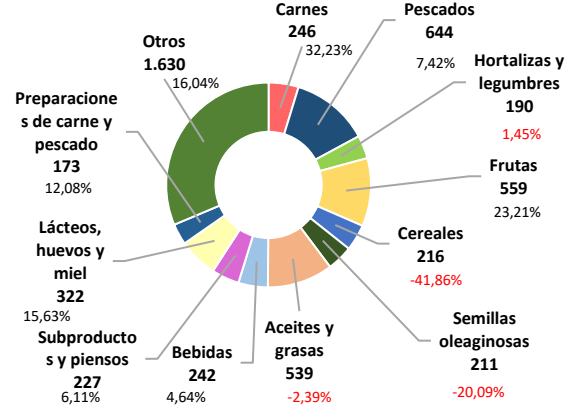

A destacar:

Las exportaciones agroalimentarias y pesqueras alcanzaron en mayo los 6.953 M€, lo que supone un descenso del 0,5% con respecto al mismo mes del año anterior.

A continuación, los gráficos recogen de modo más detallado (a cuatro dígitos TARIC) los principales productos exportados e importados durante el mes en curso, indicando el % de variación con respecto al mismo mes del año anterior.

Principales productos exportados (M€)- Mayo 2025

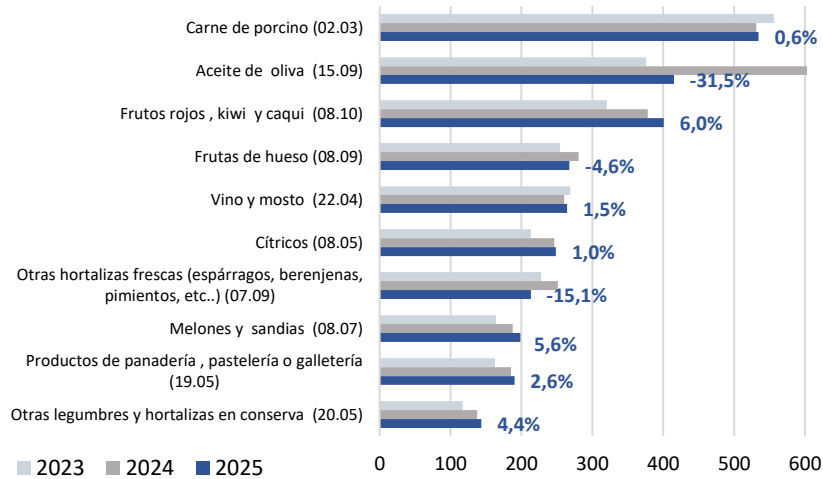

Principales productos importados (M€)- Mayo 2025

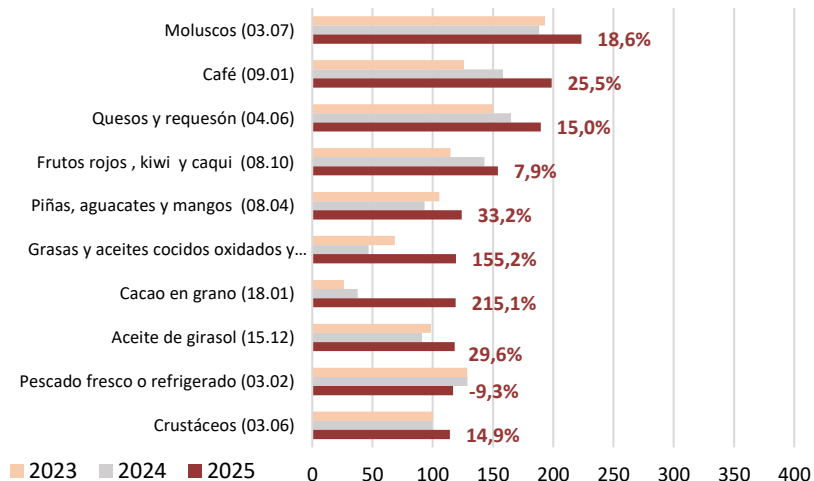

Principales datos de mayo 2025

Total Economía

Tabla 1

Datos de todos los sectores de la economía española. Mayo 2025 (M€ y %).

Total España Comercio Exterior							
	mayo		Variación 2025/2024 (%)	Año móvil		Variación año móvil 2025/2024 (%)	Media mayo (últimos 3 años)
	2025	2024		jun24 may25	jun23 may24		
exportación	35.000	34.716	0,8%	385.712	379.857	1,5%	34.553
importación	37.542	37.065	1,3%	432.403	421.461	2,6%	37.220
saldo	-2.543	-2.349	-8,3%	-46.691	-41.605	-12,2%	-2.668

Sectores Agroalimentario Y Pesquero

Gráfico 1.1 (en M€)

Datos de comercio exterior Agroalimentario y Pesquero. Mayo 2024 a mayo 2025.



Gráfico 1.2 (en miles de toneladas)

Datos de comercio exterior Agroalimentario y Pesquero. Mayo 2024 a mayo 2025

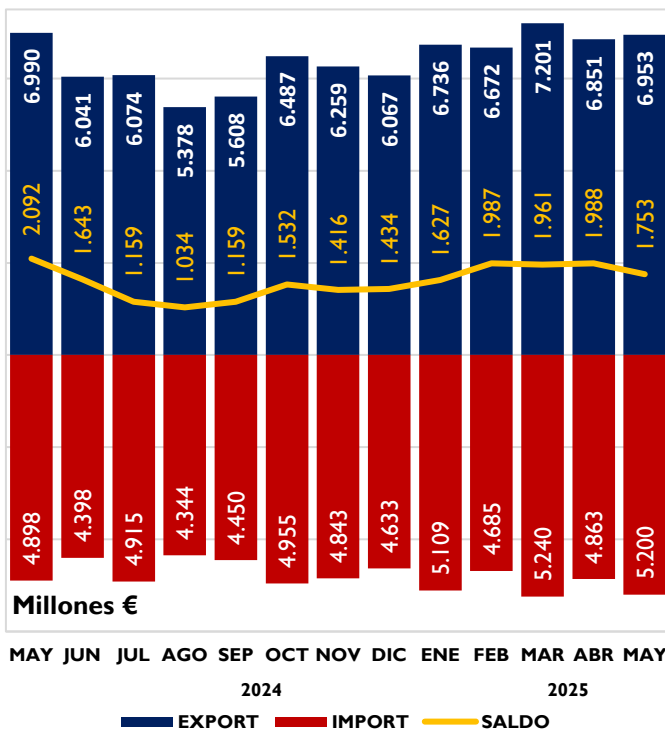

Tabla 2

Variación interanual e intermensual del Comercio Exterior Agroalimentario y Pesquero. Mayo 2025 (en M€ y Mt)

Mayo	M€		Miles t	
	Variación interanual	Variación intermensual	Variación interanual	Variación intermensual
exportación	-0,5%	1,5%	-1,3%	-0,5%
importación	6,2%	6,9%	-17,0%	-0,2%
saldo	-16,2%	-11,9%	64,3%	-2,8%

Tabla.3
Evolución del Sector Agroalimentario y Pesquero y sus subsectores
 Mayo 2025 y 2024. Media meses de mayo 2023, 2024 y 2025. M€.

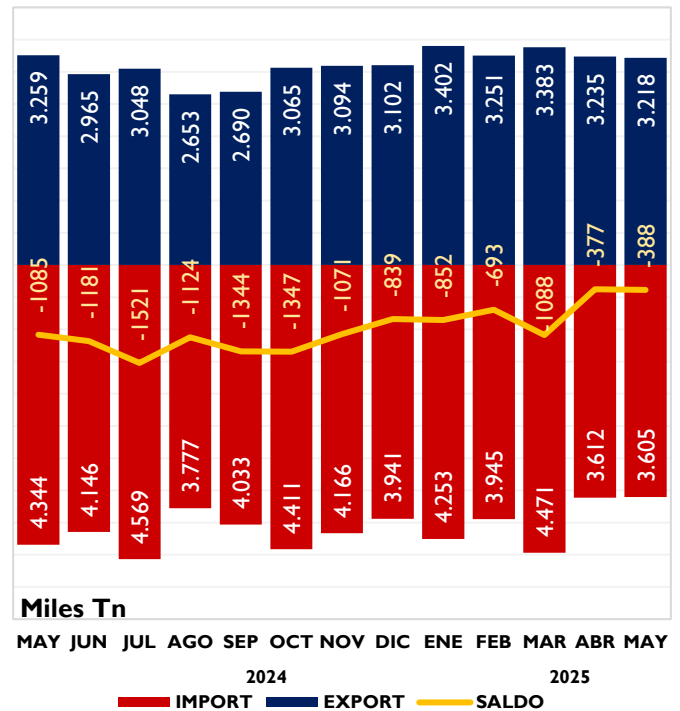
		2025	2024	Variación 2025/2024 (%)	Año móvil jun24 may25	Año móvil jun23 may24	Variación Año móvil 2025/2024 (%)	*Contrib	2025-2023
		MAY	MAY						Media mayo (últimos 3 años)
Total España Comercio Exterior	EXP	35.000	34.716	0,8	385.712	379.857	1,5		34.553
	IMP	37.542	37.065	1,3	432.403	421.461	2,6		37.220
	Saldo	-2.543	-2.349	-8,3	-46.691	-41.605	-12,2		-2.668
Sector Agroalimentario y Pesquero (A+B)	EXP	6.953	6.990	-0,5	76.327	73.087	4,4		6.789
	IMP	5.200	4.898	6,2	57.635	54.852	5,1		5.041
	Saldo	1.753	2.092	-16,2	18.692	18.235	2,5		1.748
A. Subsector Alimentario (a+b)	EXP	6.620	6.678	-0,9	72.965	69.901	4,4	-0,8	6.467
	IMP	4.823	4.506	7,0	53.666	51.201	4,8	6,5	4.670
	Saldo	1.797	2.171	-17,2	19.299	18.699	3,2		1.797
a. Alimentario Agrario (a1+a2)	EXP	6.085	6.162	-1,2	67.357	64.424	4,6	-1,1	5.950
	IMP	4.032	3.779	6,7	44.453	42.862	3,7	5,2	3.908
	Saldo	2.054	2.383	-13,8	22.904	21.563	6,2		2.042
a1. Sector Alimentario Agrario No Transformado	EXP	2.034	2.069	-1,7	21.591	20.334	6,2	-0,5	1.989
	IMP	1.455	1.408	3,3	16.408	16.461	-0,3	1,0	1.488
	Saldo	580	661	-12,3	5.183	3.873	33,8		501
a2. Sector Alimentario Agrario Transformado	EXP	4.051	4.093	-1,0	45.766	44.090	3,8	-0,6	3.961
	IMP	2.577	2.372	8,7	28.045	26.401	6,2	4,2	2.420
	Saldo	1.474	1.722	-14,4	17.721	17.689	0,2		1.541
b. Alimentario Pesquero (b1+b2)	EXP	534	515	3,7	5.607	5.476	2,4	0,3	517
	IMP	791	727	8,8	9.213	8.340	10,5	1,3	761
	Saldo	-256	-211	-21,3	-3.605	-2.863	-25,9		-244
b1. Alimentario Pesquero No Transformado	EXP	98	93	5,2	1.023	972	5,2	0,1	94
	IMP	151	165	-8,5	1.941	1.972	-1,5	-0,3	160
	Saldo	-53	-72	26,3	-918	-999	8,2		-66
b2. Alimentario Pesquero Transformado	EXP	437	423	3,3	4.584	4.504	1,8	0,2	423
	IMP	640	562	13,9	7.271	6.368	14,2	1,6	601
	Saldo	-203	-139	-45,9	-2.688	-1.864	-44,2		-178
B. Subsector NO Alimentario (c+d)	EXP	333	313	6,4	3.362	3.187	5,5	0,3	322
	IMP	377	392	-3,7	3.969	3.651	8,7	-0,3	372
	Saldo	-45	-79	43,7	-607	-464	-30,7		-50
c. No Alimentario Agrario	EXP	330	309	6,8	3.314	3.135	5,7	0,3	318
	IMP	373	388	-3,9	3.912	3.590	9,0	-0,3	366
	Saldo	-43	-79	45,5	-598	-454	-31,5		-48
d. No Alimentario Pesquero	EXP	3	4	-26,7	48	52	-7,7	0,0	4
	IMP	4	4	13,8	57	61	-6,9	0,0	6
	Saldo	-1	0	-754,1	-10	-10	3,0		-2

*Contribución de cada subsector a la tasa de variación de las exportaciones/importaciones, respecto al mismo mes del año anterior, del sector agrario y pesquero, en puntos porcentuales.

Exportaciones Por Subsectores

Gráfico 2.
Distribución de las exportaciones del Sector Agroalimentario y Pesquero y sus subsectores. Mayo 2024 y mayo 2025. M€.

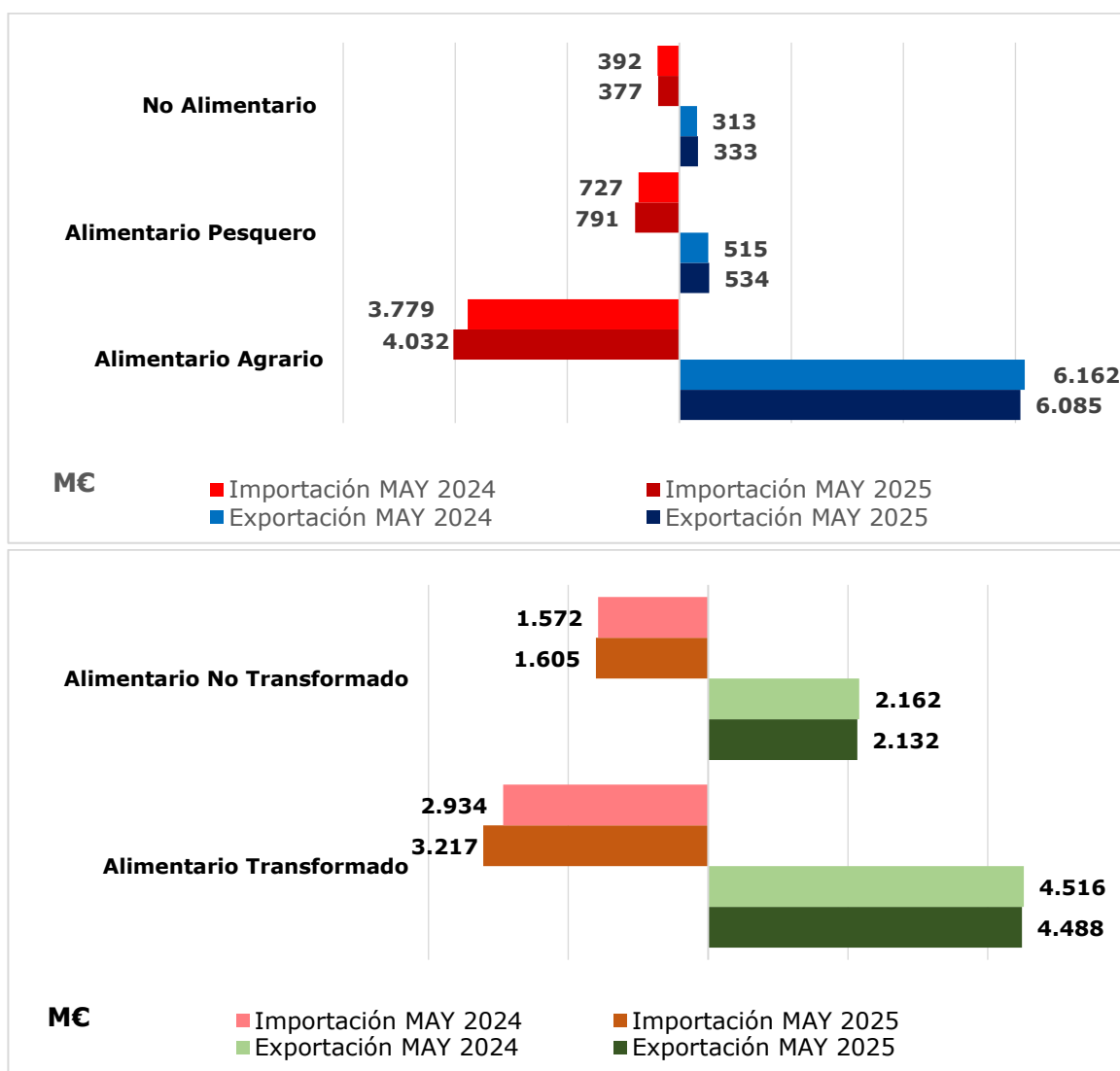

Subsector Transformado Agroalimentario y Pesquero

Tabla 4
Evolución del Subsector Agroalimentario y Pesquero Transformado
Mayo 2025 y 2024 y año móvil. Media meses de mayo 2023 , 2024 y 2025 (M€).

	2025	2024	Peso sobre AAP		Variación 2025/2024 (%)	Año móvil jun 24 may 25	Año móvil jun 23 may 24	Variación Año móvil 2025/2024 (%)	*Contrib.	2025-2023
	MAYO	MAYO	2025	2024						Media mayo (últimos 3 años)
EXP	4.488	4.516	64,5%	64,6%	-0,6	50.350	48.594	3,6	-0,4	4.384
IMP	3.217	2.934	61,9%	59,9%	9,7	35.317	32.769	7,8	5,8	3.022
SALDO	1.271	1.582			-19,7	15.033	15.825	-5,0		1.363

*Contribución a la tasa de variación de las exportaciones/importaciones del Sector Agrario y Pesquero, en puntos porcentuales.

Gráfico 3.

Contribución de los distintos subsectores a la evolución interanual de las exportaciones e importaciones. Mayo 2025. Valores expresados en M€ y Contribuciones en %.

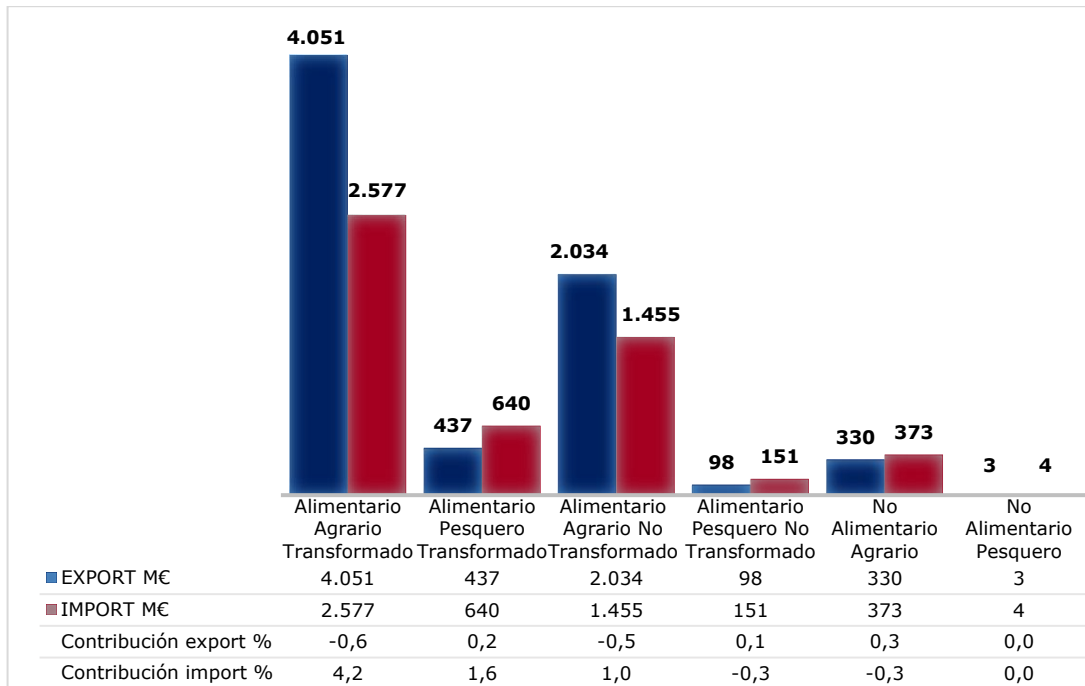

Evolución del saldo comercial con la Unión Europea 27 y los países terceros

Tabla 5

Saldos por Sectores y tasas de variación interanual e intermensual.

Mayo 2025 , en M€ y porcentaje.

SALDOS		mayo	TVA	TVM
		M€	anual	mensual
TOTAL ECONOMÍA	Total	-2.543	-8,3%	34,5%
	UE27	3.120	-7,7%	97,6%
	PPTT	-5.663	1,2%	-3,7%
AGROALIMENTARIO Y PESQUERO (AAP)	Total	1.753	-16,2%	-11,9%
	UE27	2.056	-7,0%	-2,2%
	PPTT	-304	-157,2%	-166,9%
ALIMENTARIO AGRARIO	Total	2.054	-13,8%	-6,4%
	UE27	1.842	-8,9%	-2,3%
	PPTT	212	-41,4%	-31,3%
ALIMENTARIO PESQUERO	Total	2.054	-21,3%	-16,1%
	UE27	1.842	7,0%	16,6%
	PPTT	212	-14,6%	-16,3%

Gráfico 4.
Saldo comercial del Total de sectores de la Economía
 Mayo 2022 - mayo 2025. Total, UE27 y PPTT. M€.



Gráfico 5.
Saldo comercial del sector Alimentario Agrario
 Mayo 2022 - mayo 2025. Total, UE27 y PPTT. M€.



Gráfico 6.
Saldo comercial del sector Alimentario Pesquero
 Mayo 2022 - mayo 2025. Total, UE27 y PPTT. M€.

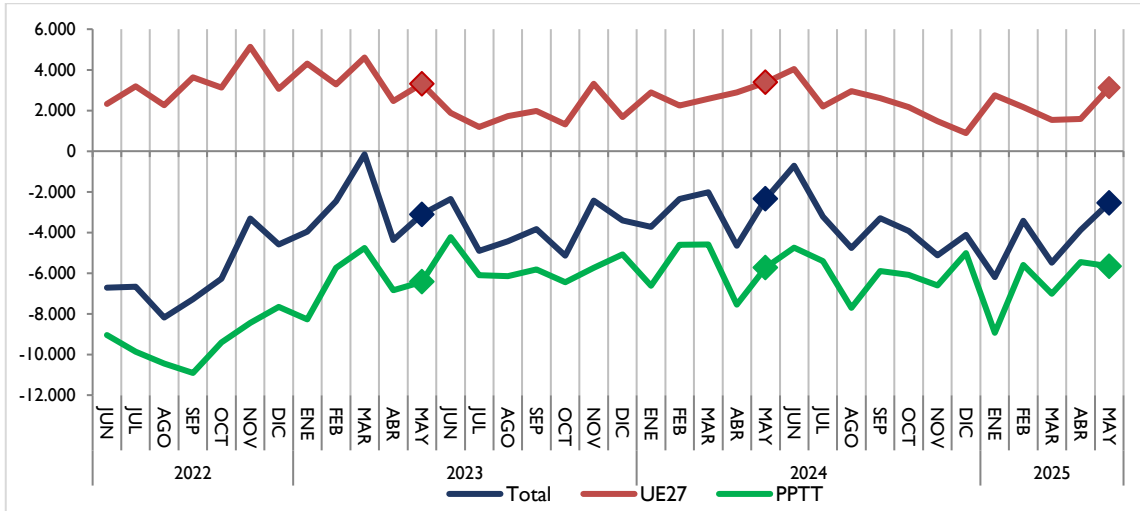

Análisis de los datos acumulados

Datos acumulados sector agroalimentario y pesquero (año móvil)

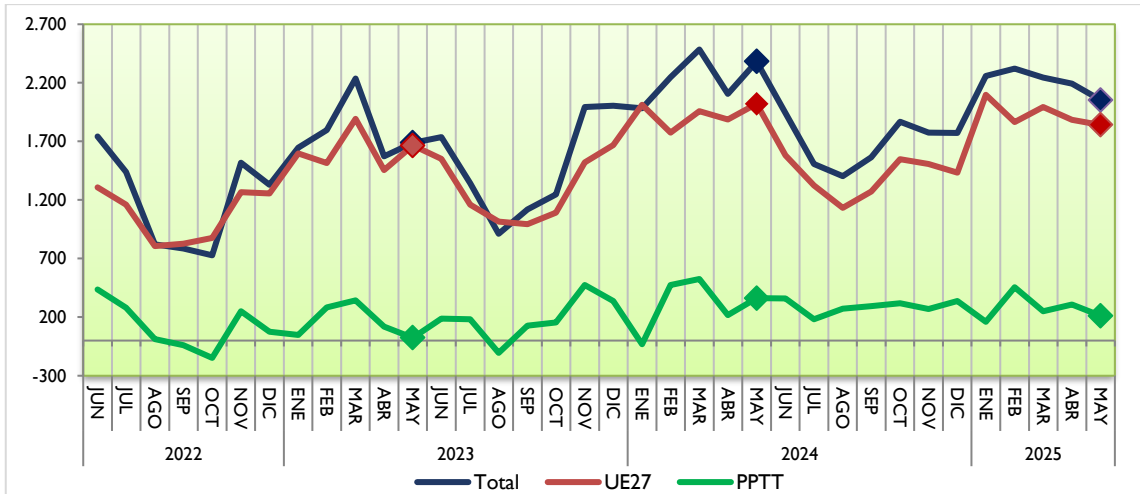
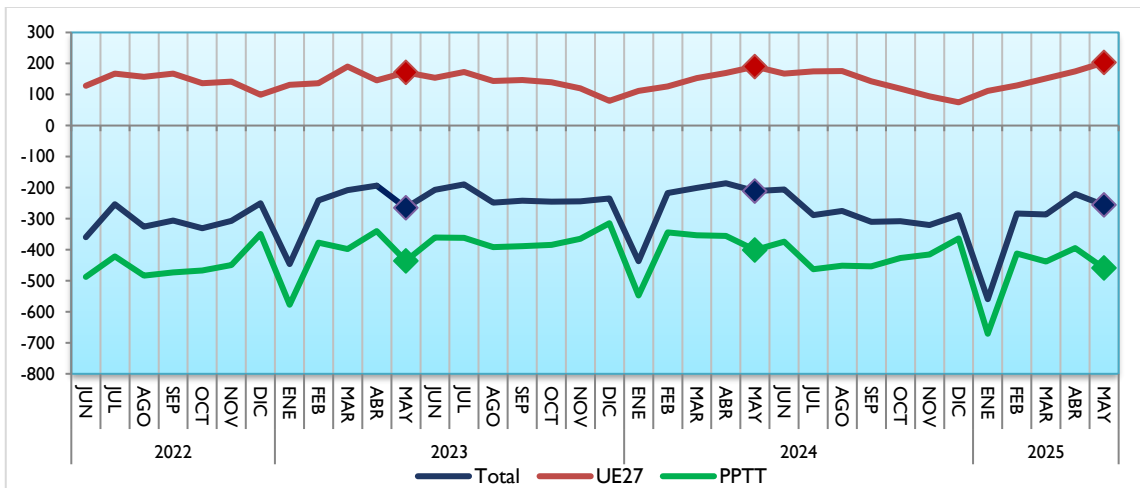
Gráfico 7.
Exportaciones e importaciones acumuladas en 12 meses del Sector Agroalimentario y Pesquero.
Mayo 2023 a mayo 2025. Miles de M€.



Gráfico 8.1 (en M€)
Datos de exportaciones-importaciones-saldo del Sector Agroalimentario y Pesquero.
Evolución meses de mayo. 2021-2025.



Gráfico 8.2 (en miles de toneladas)
Datos de exportaciones-importaciones-saldo del Sector Agroalimentario y Pesquero.
Evolución meses de mayo. 2021-2025.

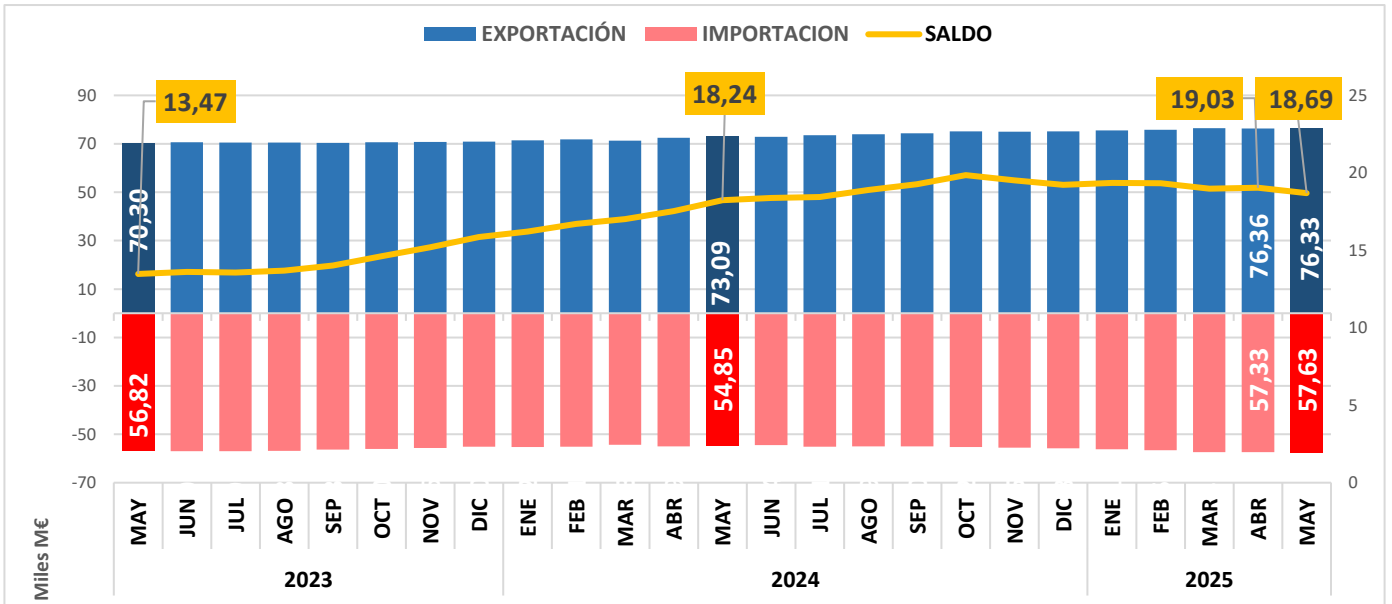

Datos Acumulados de los Principales Grupos Agroalimentarios (enero-febrero 2025)

Gráfico 9.

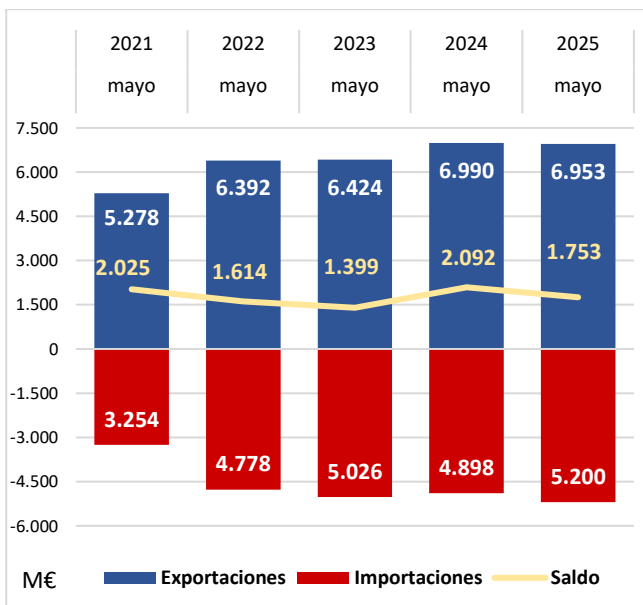
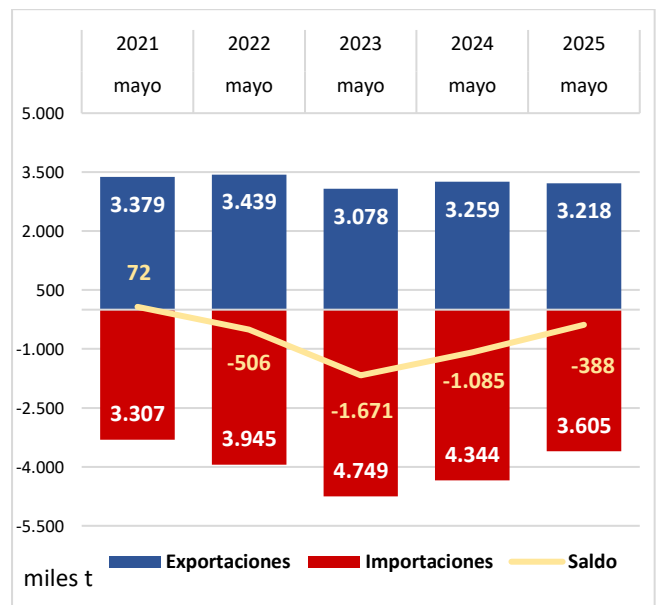
Datos acumulados enero-mayo 2025 de las exportaciones e importaciones de los principales capítulos del Sector Alimentario Agrario y Pesquero. En M€.



Tabla 6.

Datos acumulados enero-mayo 2025 y 2024 de las exportaciones e importaciones de los principales capítulos del Sector Alimentario Agrario y Pesquero. Variación y Diferencia. M€ y porcentaje.

S. G. de Análisis, Coordinación y Estadística
S. G. de Tecnologías de la Información y las Comunicaciones

Productos

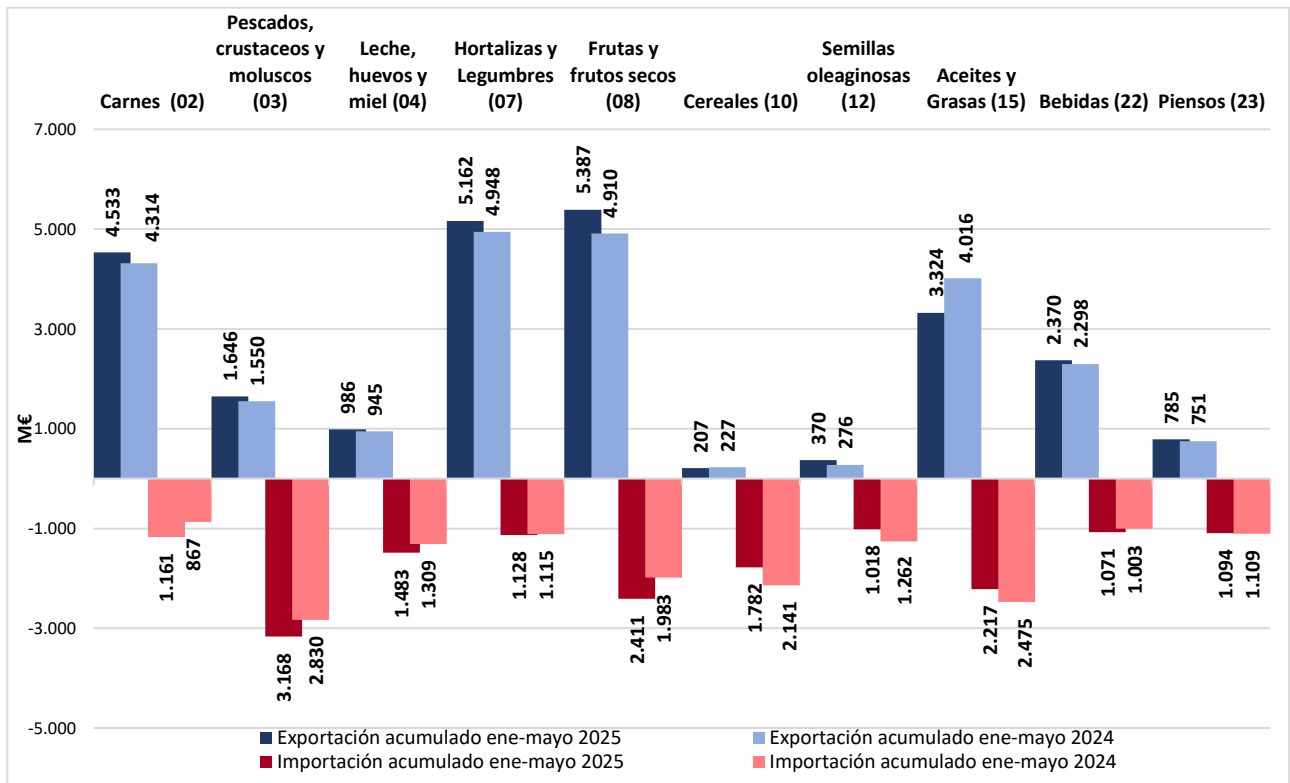
Comparación de las Exportaciones - en Millones de euros - acumuladas en el periodo transcurrido del año seleccionado (2025) y el mismo periodo del año previo (2024), por productos. Todos los países. Toda España

Grupo	Diferencia	Variación (%)	Valor año seleccionado	Valor año previo
Otros	678,37	8,64 %	8.533,13	7.854,76
Frutas	477,36	9,72 %	5.386,89	4.909,54
Hortalizas y legumbres	214,62	4,34 %	5.162,38	4.947,76
Carnes	218,57	5,07 %	4.532,96	4.314,40
Aceites y grasas	-691,78	-17,23 %	3.323,73	4.015,51
Bebidas	72,39	3,15 %	2.370,07	2.297,69
Pescados	96,05	6,20 %	1.646,18	1.550,13
Preparaciones de carne y pescado	22,82	2,10 %	1.109,55	1.086,73
Lácteos, huevos y miel	40,51	4,29 %	985,75	945,24
Subproductos y piensos	33,42	4,45 %	784,79	751,38
Semillas oleaginosas	94,18	34,16 %	369,89	275,71
Cereales	-19,83	-8,74 %	206,98	226,81
Total	1.236,67	3,73 %	34.412,31	33.175,64

S. G. de Análisis, Coordinación y Estadística
S. G. de Tecnologías de la Información y las Comunicaciones

Productos

Comparación de las Importaciones - en Millones de euros - acumuladas en el periodo transcurrido del año seleccionado (2025) y el mismo periodo del año previo (2024), por productos. Todos los países. Toda España

Grupo	Diferencia	Variación (%)	Valor año seleccionado	Valor año previo
Otros	1.160,23	17,97 %	7.616,27	6.456,04
Pescados	337,78	11,93 %	3.168,21	2.830,43
Frutas	428,48	21,61 %	2.411,24	1.982,76
Aceites y grasas	-257,92	-10,42 %	2.217,16	2.475,08
Cereales	-359,79	-16,80 %	1.781,59	2.141,38
Lácteos, huevos y miel	174,50	13,33 %	1.483,26	1.308,76
Carnes	294,34	33,94 %	1.161,48	867,14
Hortalizas y legumbres	13,46	1,21 %	1.128,33	1.114,87
Subproductos y piensos	-14,43	-1,30 %	1.094,41	1.108,83
Bebidas	68,08	6,79 %	1.071,02	1.002,93
Semillas oleaginosas	-244,29	-19,36 %	1.017,74	1.262,03
Preparaciones de carne y pescado	175,77	22,83 %	945,68	769,92
Total	1.776,21	7,62 %	25.096,39	23.320,18

Ranking de productos del mes

Tabla 7.

Principales productos exportados e importados del mes.

Mayo 2024 y 2025 en M€

Principales productos exportados del mes	mayo 25 (M€)	mayo 24 (M€)	Var. 2025/24	TARIC	Principales productos importados del mes	mayo 25 (M€)	mayo 24 (M€)	Var. 2025/24	TARIC
Carne de porcino	534,50	531,42	0,6%	0203	Moluscos	223,36	188,32	18,6%	0307
Aceite de oliva	415,03	605,77	-31,5%	1509	Café	198,60	158,24	25,5%	0901
Frutos rojos, kiwi y caqui	400,69	378,12	6,0%	0810	Quesos y requesón	189,73	165,05	15,0%	0406
Frutas de hueso	267,67	280,47	-4,6%	0809	Frutos rojos, kiwi y caqui	154,13	142,83	7,9%	0810
Vino y mosto	264,37	260,36	1,5%	2204	Piñas, aguacates y mangos	124,11	93,16	33,2%	0804
Cítricos	248,71	246,22	1,0%	0805	Grasas y aceites cocidos oxidados y deshidratados	119,35	46,76	155,2%	1518
Otras hortalizas frescas (espárragos, pimientos, champiñones, aceitunas frescas, etc.)	213,30	251,09	-15,1%	0709	Cacao en grano entero o partido	119,05	37,78	215,1%	1801
Melones y sandías	198,39	187,83	5,6%	0807	Aceite de girasol	118,16	91,16	29,6%	1512
Productos de panadería, pastelería o galletería	190,26	185,52	2,6%	1905	Pescado fresco o refrigerado	116,96	128,94	-9,3%	0302
Otras legumbres y hortalizas en conserva	143,33	137,33	4,4%	2005	Crustáceos	114,23	99,41	14,9%	0306
Zumos	131,87	113,78	15,9%	2009	Preparaciones alimenticias	110,92	107,89	2,8%	2106
Preparaciones para alimentación animal	124,84	113,44	10,0%	2309	Maíz	107,93	131,33	-17,8%	1005
Preparaciones alimenticias	121,88	121,75	0,1%	2106	Habas de soja	104,92	152,33	-31,1%	1201
Moluscos	119,17	112,85	5,6%	0307	Conservas de pescado	102,18	95,37	7,1%	1604
Carne de bovino	117,93	106,41	10,8%	0201	Productos de panadería, pastelería o galletería	100,32	89,81	11,7%	1905

Tabla 8.

Principales productos exportados e importados del mes.

Mayo 2024 y 2025 en Tn. Ordenados según su valor y expresados en toneladas.

Principales productos exportados del mes	mayo 25 (tn)	mayo 24 (tn)	Var. 2025/24	TARIC	Principales productos importados del mes	mayo 25 (tn)	mayo 24 (tn)	Var. 2025/24	TARIC
Carne de porcino	161.946	156.606	3,4%	0203	Moluscos	44.010	40.696	8,1%	0307
Aceite de oliva	96.806	72.228	34,0%	1509	Café	32.798	38.150	-14,0%	0901
Frutos rojos, kiwi y caqui	91.166	88.996	2,4%	0810	Quesos y requesón	37.909	35.915	5,6%	0406
Frutas de hueso	92.206	119.090	-22,6%	0809	Frutos rojos, kiwi y caqui	37.647	39.450	-4,6%	0810
Vino y mosto	180.730	164.795	9,7%	2204	Piñas, aguacates y mangos	63.746	52.518	21,4%	0804
Cítricos	205.841	237.125	-13,2%	0805	Grasas y aceites cocidos oxidados y deshidratados	116.798	46.718	150,0%	1518
Otras hortalizas frescas (espárragos, pimientos, champiñones, aceitunas frescas, etc.)	137.347	156.951	-12,5%	0709	Cacao en grano entero o partido	12.767	8.748	45,9%	1801
Melones y sandías	182.361	191.313	-4,7%	0807	Aceite de girasol	98.752	93.856	5,2%	1512
Productos de panadería, pastelería o galletería	64.379	67.037	-4,0%	1905	Pescado fresco o refrigerado	19.873	19.350	2,7%	0302
Otras legumbres y hortalizas en conserva	62.643	58.893	6,4%	2005	Crustáceos	17.097	14.734	16,0%	0306
Zumos	103.472	86.764	19,3%	2009	Preparaciones alimenticias	24.456	21.884	11,8%	2106
Preparaciones para alimentación animal	85.221	78.090	9,1%	2309	Maíz	418.879	612.291	-31,6%	1005
Preparaciones alimenticias	20.423	21.294	-4,1%	2106	Habas de soja	285.480	366.794	-22,2%	1201
Moluscos	18.828	20.495	-8,1%	0307	Conservas de pescado	20.162	17.382	16,0%	1604
Carne de bovino	15.425	17.906	-13,9%	0201	Productos de panadería, pastelería o galletería	30.570	28.806	6,1%	1905

Tabla 9.

Primeros productos exportados con sus principales destinos.

Mayo 2024 y 2025.

PRINCIPALES EXPORTACIONES. MAYO 25

PRODUCTO	PAÍS	2025(M€)	CUOTA (%)*	2024 (M€)	Var. 25/24
Carne de porcino (02.03) 534,50 M€	JAPON	64,74	12,1%	66,53	-2,7%
	ITALIA	62,46	11,7%	59,93	4,2%
	FRANCIA	50,34	9,4%	49,84	1,0%
	CHINA	48,59	9,1%	43,83	10,9%
	COREA DEL SUR	35,35	6,6%	28,32	24,8%
Aceite de oliva (15.09) 415,03 M€	ITALIA	103,02	24,8%	157,17	-34,5%
	ESTADOS UNIDOS DE AMERICA	72,17	17,4%	96,68	-25,4%
	FRANCIA	38,15	9,2%	61,80	-38,3%
	PORTUGAL	37,70	9,1%	39,62	-4,8%
	REINO UNIDO	15,72	3,8%	34,88	-54,9%
Frutos rojos , kiwi y caqui (08.10) 400,69 M€	ALEMANIA	115,66	28,9%	100,09	15,5%
	PAISES BAJOS	44,70	11,2%	41,33	8,2%
	FRANCIA	43,63	10,9%	40,34	8,2%
	REINO UNIDO	43,58	10,9%	50,07	-12,9%
	ITALIA	30,40	7,6%	27,45	10,8%
Frutas de hueso (08.09) 267,67 M€	ALEMANIA	85,86	32,1%	90,83	-5,5%
	FRANCIA	41,74	15,6%	46,58	-10,4%
	ITALIA	40,07	15,0%	38,62	3,8%
	REINO UNIDO	24,52	9,2%	26,73	-8,3%
	POLONIA	12,19	4,6%	9,59	27,1%
Vino y mosto (22.04) 264,37 M€	ALEMANIA	32,93	12,5%	29,82	10,4%
	ESTADOS UNIDOS DE AMERICA	29,68	11,2%	30,24	-1,9%
	REINO UNIDO	27,24	10,3%	27,43	-0,7%
	FRANCIA	21,65	8,2%	19,81	9,3%
	PAISES BAJOS	14,90	5,6%	15,11	-1,4%
Cítricos (08.05) 248,71 M€	ALEMANIA	71,39	28,7%	62,59	14,1%
	FRANCIA	55,88	22,5%	50,44	10,8%
	REINO UNIDO	25,82	10,4%	32,05	-19,4%
	ITALIA	15,89	6,4%	14,78	7,5%
	PAISES BAJOS	13,40	5,4%	13,27	1,0%
Otras hortalizas frescas (espárragos, pimientos, champiñones , aceitunas frescas , etc...) (07.09) 213,30 M€	ALEMANIA	68,30	32,0%	83,73	-18,4%
	FRANCIA	43,63	20,5%	53,04	-17,7%
	REINO UNIDO	23,78	11,1%	27,45	-13,4%
	PAISES BAJOS	12,17	5,7%	14,27	-14,7%
	POLONIA	8,91	4,2%	8,14	9,4%
Melones y sandías (08.07) 198,39 M€	ALEMANIA	62,80	31,7%	57,07	10,0%
	FRANCIA	30,43	15,3%	27,20	11,9%
	REINO UNIDO	27,18	13,7%	25,08	8,4%
	PAISES BAJOS	12,21	6,2%	15,19	-19,6%
	POLONIA	11,59	5,8%	10,43	11,1%
Productos de panadería , pastelería o galletería (19.05) 190,26 M€	FRANCIA	35,73	18,8%	32,74	9,1%
	PORTUGAL	35,70	18,8%	34,31	4,1%
	REINO UNIDO	18,34	9,6%	18,02	1,8%
	ALEMANIA	10,64	5,6%	10,35	2,7%
	ITALIA	10,63	5,6%	13,04	-18,5%
Otras legumbres y hortalizas en conserva (20.05) 143,33 M€	FRANCIA	24,86	17,3%	23,17	7,3%
	ESTADOS UNIDOS DE AMERICA	21,51	15,0%	21,95	-2,0%
	REINO UNIDO	15,55	10,9%	13,57	14,6%
	ITALIA	10,53	7,3%	10,13	4,0%
	ALEMANIA	9,34	6,5%	9,65	-3,3%
Zumos (20.09) 131,87 M€	FRANCIA	28,30	21,5%	20,99	34,9%
	REINO UNIDO	14,25	10,8%	13,29	7,2%
	CHINA	9,74	7,4%	5,80	68,0%
	ESTADOS UNIDOS DE AMERICA	8,66	6,6%	6,73	28,6%
	ALEMANIA	7,83	5,9%	6,23	25,8%
Preparaciones para alimentación animal (23.09) 124,84 M€	PORTUGAL	22,12	17,7%	21,85	1,2%
	FRANCIA	17,01	13,6%	14,21	19,7%
	ITALIA	9,94	8,0%	11,30	-12,0%
	ALEMANIA	7,04	5,6%	6,24	12,9%
	REINO UNIDO	5,89	4,7%	3,79	55,5%
Preparaciones alimenticias (21.06) 121,88 M€	FRANCIA	20,09	16,5%	16,65	20,7%
	PORTUGAL	10,50	8,6%	10,88	-3,5%
	ESTADOS UNIDOS DE AMERICA	8,29	6,8%	7,22	14,7%
	ALEMANIA	6,09	5,0%	5,92	3,0%
	ARABIA SAUDITA	5,46	4,5%	3,53	54,6%
Moluscos (03.07) 119,17 M€	ITALIA	50,32	42,2%	45,54	10,5%
	PORTUGAL	17,01	14,3%	13,91	22,3%
	FRANCIA	13,72	11,5%	11,93	15,0%
	ESTADOS UNIDOS DE AMERICA	6,47	5,4%	9,32	-30,6%
	CROACIA	4,47	3,8%	2,81	59,4%
Carne de bovino (02.01) 117,93 M€	PORTUGAL	30,48	25,8%	28,50	6,9%
	ITALIA	27,90	23,7%	26,31	6,1%
	FRANCIA	15,39	13,1%	13,47	14,3%
	ARGELIA	12,15	10,3%	10,17	19,5%
	GRECIA	11,38	9,6%	11,31	0,6%

(*) Sobre el total de ese exportado de ese producto.

Tabla 10.

Primeros productos importados con sus principales procedencias.

Mayo 2024 y 2025.

PRINCIPALES IMPORTACIONES. MAYO 25

PRODUCTO	PAÍS	2025(M€)	CUOTA (%)*	2024 (M€)	Var. 25/24
Moluscos (03.07) 223,36 M€	MARRUECOS	39,41	17,6%	58,19	-32,3%
	MAURITANIA	35,70	16,0%	17,96	98,8%
	ISLAS MALVINAS(FALKLANDS) Y	31,01	13,9%	30,64	1,2%
	CHILE	20,68	9,3%	6,59	213,9%
	PERU	17,11	7,7%	10,91	56,8%
Café (09.01) 198,60 M€	VIETNAM	59,20	29,8%	48,86	21,2%
	BRASIL	41,25	20,8%	31,19	32,3%
	FRANCIA	22,11	11,1%	24,54	-9,9%
	ALEMANIA	13,01	6,5%	9,54	36,3%
	COLOMBIA	12,08	6,1%	6,82	77,0%
Quesos y requesón (04.06) 189,73 M€	ALEMANIA	40,75	21,48%	38,27	6,5%
	PAISES BAJOS	39,44	20,79%	31,77	24,2%
	FRANCIA	33,78	17,80%	30,99	9,0%
	ITALIA	32,53	17,14%	28,28	15,0%
	BELGICA	10,28	5,42%	8,06	27,6%
Frutos rojos , kiwi y caqui (08.10) 154,13 M€	MARRUECOS	90,92	59,0%	65,17	39,5%
	NUEVA ZELANDA	27,01	17,5%	43,00	-37,2%
	PORTUGAL	16,91	11,0%	18,58	-9,0%
	CHILE	5,70	3,7%	4,33	31,6%
	BELGICA	3,65	2,4%	3,31	10,3%
Piñas, aguacates y mangos (08.04) 124,11 M€	PERU	68,85	55,5%	46,41	48,3%
	COSTA RICA	14,20	11,4%	13,75	3,3%
	PORTUGAL	9,65	7,8%	4,36	121,4%
	BRASIL	9,31	7,5%	8,53	9,1%
	KENYA	6,34	5,1%	4,53	39,8%
Grasas y aceites cocidos oxidados y deshidratados (15.18) 119,35 M€	CHINA	50,92	42,7%	1,44	-
	MALASIA	19,24	16,1%	24,07	-20,0%
	PAISES BAJOS	9,84	8,2%	7,85	25,4%
	BELGICA	6,09	5,1%	0,26	-
	ALEMANIA	5,50	4,6%	0,35	1478,4%
Cacao en grano entero o partido (18.01) 119,05 M€	COSTA DE MARFIL	61,26	51,5%	14,42	324,8%
	ECUADOR	14,37	12,1%	8,70	65,1%
	NIGERIA	7,60	6,4%	2,21	244,4%
	CAMERUN	7,50	6,3%	5,17	45,0%
	FRANCIA	5,98	5,0%	0,00	-
Aceite de girasol (15.12) 118,16 M€	UCRANIA	88,12	74,6%	66,69	32,1%
	ITALIA	8,08	6,8%	0,66	1123,2%
	BULGARIA	7,78	6,6%	0,00	-
	PORTUGAL	5,09	4,3%	3,08	65,1%
	FRANCIA	4,64	3,9%	9,56	-51,4%
Pescado fresco o refrigerado (03.02) 116,96 M€	SUECIA	22,12	18,9%	30,94	-28,5%
	GRECIA	16,71	14,3%	15,23	9,7%
	FRANCIA	12,80	10,9%	13,70	-6,6%
	NORUEGA	11,97	10,2%	13,28	-9,9%
	PORTUGAL	10,72	9,2%	10,00	7,3%
Crustáceos (03.06) 114,23 M€	ECUADOR	40,51	35,5%	28,12	44,1%
	ARGENTINA	11,08	9,7%	16,50	-32,8%
	MARRUECOS	10,04	8,8%	9,79	2,5%
	CHINA	8,38	7,3%	7,49	11,9%
	PORTUGAL	5,42	4,7%	4,76	13,9%
Preparaciones alimenticias (21.06) 110,92 M€	FRANCIA	17,18	15,5%	13,92	23,4%
	ALEMANIA	16,82	15,2%	17,06	-1,4%
	PAISES BAJOS	15,44	13,9%	14,96	3,3%
	ITALIA	14,04	12,7%	16,51	-14,9%
	BELGICA	6,59	5,9%	4,90	34,5%
Maíz (10.05) 107,93 M€	FRANCIA	46,12	42,7%	30,22	52,6%
	CANADA	34,93	32,4%	0,00	-
	UCRANIA	12,18	11,3%	87,76	-86,1%
	PAISES INDETERM. UNION	5,72	5,3%	0,00	-
	ARGENTINA	4,82	4,5%	0,09	-
Habas de soja (12.01) 104,92 M€	BRASIL	103,34	98,5%	150,08	-31,1%
	PORTUGAL	0,64	0,6%	0,49	30,8%
	FRANCIA	0,35	0,3%	0,66	-47,7%
	CANADA	0,30	0,3%	0,25	20,3%
	ITALIA	0,12	0,1%	0,19	-35,5%
Conservas de pescado (16.04) 102,18 M€	ECUADOR	30,23	29,6%	29,81	1,4%
	PORTUGAL	13,03	12,8%	7,93	64,4%
	MARRUECOS	10,26	10,0%	10,61	-3,2%
	MAURICIO	9,94	9,7%	7,01	42,0%
	PAPUA-NUOVA GUINEA	5,85	5,7%	6,55	-10,7%
Productos de panadería , pastelería o galletería (19.05) 100,32 M€	ALEMANIA	19,13	19,1%	17,68	8,2%
	ITALIA	14,89	14,8%	13,29	12,1%
	FRANCIA	13,96	13,9%	13,42	4,0%
	PORTUGAL	12,73	12,7%	11,38	11,8%
	BELGICA	10,40	10,4%	9,25	12,4%

(*) Sobre el total de ese exportado de ese producto.

Ranking de países del mes

Tabla 11.
Principales destinos y orígenes del mes.
Mayo 2024 y 2025.

DESTINOS DE LAS EXPORTACIONES						ORIGEN DE LAS IMPORTACIONES					
UE27	Mayo 2025		Mayo 2024		Var.(M€) 25/24	UE27	Mayo 2025		Mayo 2024		Var.(M€) 25/24
	M€	Cuota*	M€	Cuota			M€	Cuota*	M€	Cuota	
FRANCIA	1.075	23,0%	1089	23,4%	-1,3%	FRANCIA	642	24%	597	24%	7,5%
ALEMANIA	810	17,3%	783	16,8%	3,4%	PAISES BAJOS	425	16%	383	16%	11,0%
ITALIA	734	15,7%	765	16,4%	-4,1%	ALEMANIA	326	12%	283	12%	15,2%
PORTUGAL	706	15,1%	661	14,2%	6,8%	PORTUGAL	316	12%	326	13%	-2,9%
PAISES BAJOS	296	6,3%	309	6,6%	-4,2%	ITALIA	274	10%	250	10%	9,5%
Total UE27	4.683	67%	4.657	67%	0,6%	Total UE27	2.626	51%	2.447	50%	7,4%
PPTT	M€	Cuota*	M€	Cuota	Var.(M€) 25/24	PPTT	M€	Cuota*	M€	Cuota	Var.(M€) 25/24
REINO UNIDO	484	21,3%	496	21,3%	-2,6%	MARRUECOS	254	9,9%	232	9,5%	9,8%
ESTADOS UNIDOS	299	13,2%	333	14,3%	-10,1%	BRASIL	244	9,5%	281	11,5%	-13,1%
CHINA	172	7,6%	166	7,1%	3,6%	CHINA	174	6,7%	112	4,6%	54,4%
JAPON	116	5,1%	123	5,3%	-5,5%	PERU	134	5,2%	82	3,3%	63,2%
SUIZA	87	3,8%	86	3,7%	1,0%	UCRANIA	122	4,8%	266	10,8%	-53,9%
Total PPTT	2.270	33%	2.333	33%	-2,7%	Total PPTT	2.574	49%	2.451	50%	5,0%

(*) En el caso de los países, el cálculo se ha realizado sobre el total de la UE27 o PPT+UK según corresponda. Las cuotas del Total UE27 y Total PPTT+UK lo son sobre el total de las importaciones o exportaciones con el mundo.

Tabla 12 de 4 gráficos.
Evolución exportaciones e importaciones de productos AAP en 5 últimos años móviles de los 5 principales países de UE27 y PPT. Último mes : mayo 2025. En M€.



Tabla 13.

Primeros destinos de las exportaciones con sus principales productos.

Mayo 2024 y 2025.

PRINCIPALES DESTINOS DE LAS EXPORTACIONES.MAYO 25

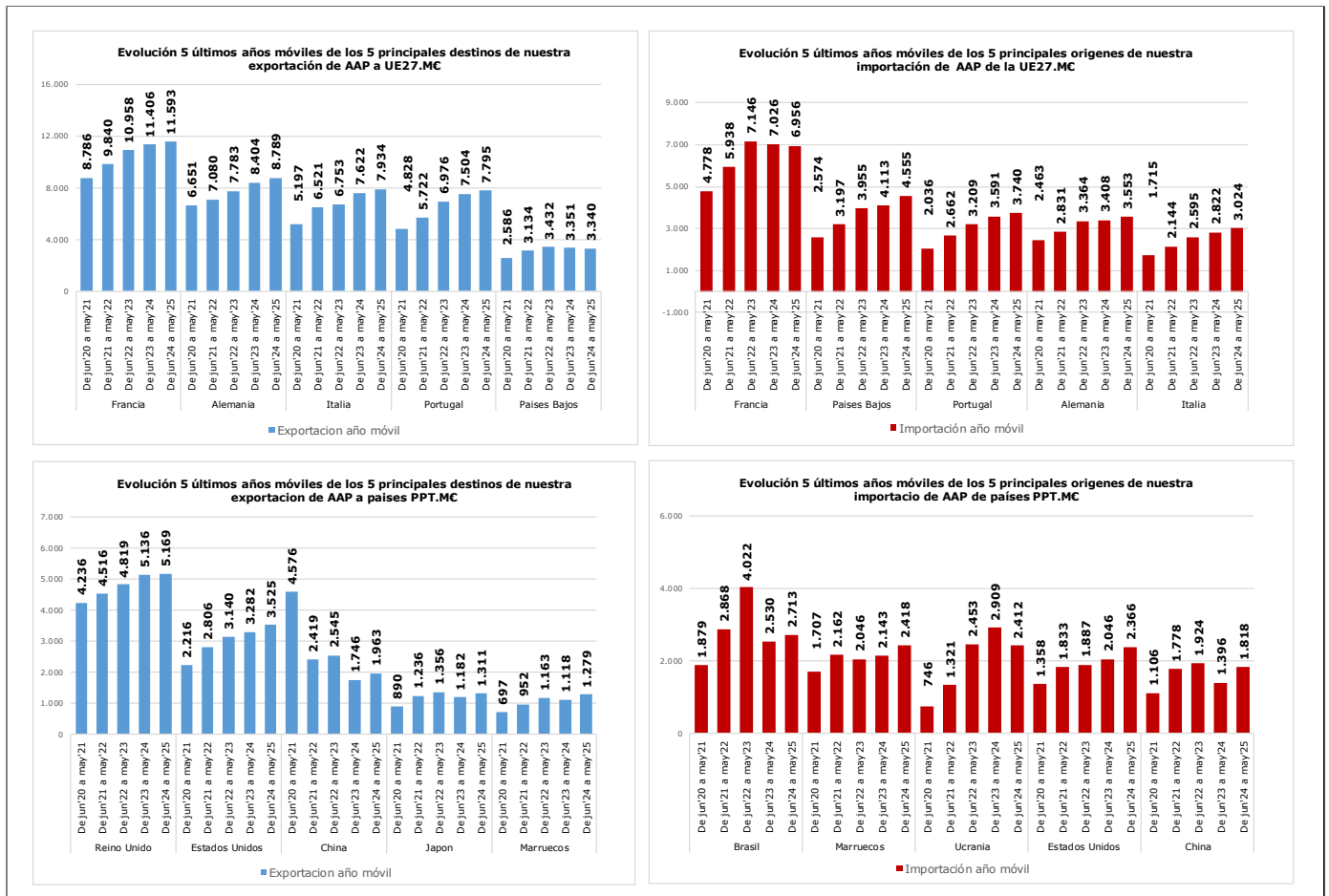
UNIÓN EUROPEA						
PAÍS	PRODUCTO	2025 (M€)	CUOTA (%)*	2024 (M€)	Var. 25/24	CÓDIGO
FRANCIA 1.075 M€	Cítricos	55,88	5,2%	50,44	10,8%	0805
	Carne de porcino	50,34	4,7%	49,84	1,0%	0203
	Otras hortalizas frescas (espárragos, pimientos, champiñones , aceitunas frescas , etc..)	43,63	4,1%	53,04	-17,7%	0709
	Frutos rojos, kiwi y caqui	43,63	4,1%	40,34	8,2%	0810
	Frutas de hueso	41,74	3,9%	46,58	-10,4%	0809
ALEMANIA 810 M€	Frutos rojos, kiwi y caqui	115,66	14,3%	100,09	15,5%	0810
	Frutas de hueso	85,86	10,6%	90,83	-5,5%	0809
	Cítricos	71,39	8,8%	62,59	14,1%	0805
	Otras hortalizas frescas (espárragos, pimientos, champiñones , aceitunas frescas , etc..)	68,30	8,4%	83,73	-18,4%	0709
	Melones y sandías	62,80	7,8%	57,07	10,0%	0807
ITALIA 734 M€	Aceite de oliva	103,02	14,0%	157,17	-34,5%	1509
	Carne de porcino	62,46	8,5%	59,93	4,2%	0203
	Moluscos	50,32	6,9%	45,54	10,5%	0307
	Conservas de pescado	40,09	5,5%	44,35	-9,6%	1604
	Frutas de hueso	40,07	5,5%	38,62	3,8%	0809
PORTUGAL 706 M€	Aceite de oliva	37,70	5,3%	39,62	-4,8%	1509
	Productos de panadería , pastelería o galletería	35,70	5,1%	34,31	4,1%	1905
	Carne de bovino	30,48	4,3%	28,50	6,9%	0201
	Carne de porcino	29,98	4,2%	29,75	0,8%	0203
	Preparaciones para alimentación animal	22,12	3,1%	21,85	1,2%	2309
PAISES BAJOS 296 M€	Frutos rojos, kiwi y caqui	44,70	15,1%	41,33	8,2%	0810
	Vino y mosto	14,90	5,0%	15,11	-1,4%	2204
	Cítricos	13,40	4,5%	13,27	1,0%	0805
	Melones y sandías	12,21	4,1%	15,19	-19,6%	0807
	Otras hortalizas frescas (espárragos, pimientos, champiñones , aceitunas frescas , etc..)	12,17	4,1%	14,27	-14,7%	0709
PAÍSES TERCEROS						
PAÍS	PRODUCTO	2025 (M€)	CUOTA (%)*	2024 (M€)	Var. 25/24	CÓDIGO
REINO UNIDO 484 M€	Frutos rojos, kiwi y caqui	43,58	9,0%	50,07	-12,9%	0810
	Coles	28,21	5,8%	30,40	-7,2%	0704
	Vino y mosto	27,24	5,6%	27,43	-0,7%	2204
	Melones y sandías	27,18	5,6%	25,08	8,4%	0807
	Cítricos	25,82	5,3%	32,05	-19,4%	0805
ESTADOS UNIDOS DE AMERICA 299 M€	Aceite de oliva	72,17	24,1%	96,68	-25,4%	1509
	Vino y mosto	29,68	9,9%	30,24	-1,9%	2204
	Otras legumbres y hortalizas en conserva	21,51	7,2%	21,95	-2,0%	2005
	Las demás grasas y aceites vegetales	12,52	4,2%	9,21	35,9%	1515
	Artículos de confitería sin cacao	9,32	3,1%	14,41	-35,3%	1704
CHINA 172 M€	Carne de porcino	48,59	28,3%	43,83	10,9%	0203
	Despojos comestibles de bovino, porcino, ovino y caprino	42,03	24,5%	36,58	14,9%	0206
	Aceite de oliva	13,82	8,0%	20,90	-33,9%	1509
	Zumos	9,74	5,7%	5,80	68,0%	2009
	Pescado congelado	5,72	3,3%	4,10	39,6%	0303
JAPON 116 M€	Carne de porcino	64,74	55,7%	66,53	-2,7%	0203
	Aceite de oliva	11,70	10,1%	15,86	-26,2%	1509
	Vino y mosto	7,53	6,5%	8,73	-13,7%	2204
	Zumos	4,81	4,1%	1,53	213,7%	2009
	Pescado congelado	3,16	2,7%	1,33	137,6%	0303
SUIZA 87 M€	Frutos rojos, kiwi y caqui	14,79	17,1%	12,45	18,8%	0810
	Vino y mosto	12,46	14,4%	13,77	-9,5%	2204
	Frutas de hueso	8,27	9,5%	8,11	2,0%	0809
	Otras hortalizas frescas (espárragos, pimientos, champiñones , aceitunas frescas , etc..)	6,88	8,0%	7,32	-5,9%	0709
	Cítricos	4,73	5,5%	3,72	27,0%	0805

(*) Sobre el total de productos agroalimentarios exportados de ese país.

Tabla 14.

Primeras procedencias de las importaciones con sus principales productos.
 Mayo 2024 y 2025.

PRINCIPALES ORIGENES DE LAS IMPORTACIONES. MAYO 25

UNIÓN EUROPEA						
PAÍS	PRODUCTO	2025 (M€)	CUOTA (%)*	2024 (M€)	Var. 25/24	CÓDIGO
FRANCIA 642 MC	Maíz	46,12	7,2%	30,22	52,6%	1005
	Quesos y requesón	33,78	5,3%	30,99	9,0%	0406
	Animales vivos de la especie bovina	33,58	5,2%	18,12	85,3%	0102
	Trigo	33,48	5,2%	47,67	-29,8%	1001
	Azúcar de caña o remolacha	28,44	4,4%	30,87	-7,8%	1701
PAÍSES BAJOS 425 MC	Quesos y requesón	39,44	9,3%	31,77	24,2%	0406
	Semillas, frutos y esporas para siembra	28,61	6,7%	31,98	-10,5%	1209
	Carne de bovino	27,28	6,4%	21,05	29,6%	0201
	Animales vivos de la especie porcina	26,29	6,2%	24,54	7,1%	0103
	Preparaciones alimenticias	15,44	3,6%	14,96	3,3%	2106
ALEMANIA 326 MC	Quesos y requesón	40,75	12,5%	38,27	6,5%	0406
	Chocolate y preparaciones alimenticias que contengan cacao	22,72	7,0%	14,24	59,5%	1806
	Productos de panadería , pastelería o galletería	19,13	5,9%	17,68	8,2%	1905
	Salvados, moyuelos y demás residuos del cernido, de la molienda o de otros tratamientos de los cereales o de las leguminosas	16,82	5,2%	17,06	-1,4%	2302
	Café	13,01	4,0%	9,54	36,3%	0901
PORTUGAL 316 MC	Aceite de oliva	24,50	7,8%	56,88	-56,9%	1509
	Frutos rojos, kiwi y caqui	16,91	5,4%	18,58	-9,0%	0810
	Conservas de pescado	13,03	4,1%	7,93	64,4%	1604
	Productos de panadería , pastelería o galletería	12,73	4,0%	11,38	11,8%	1905
	Pescado fresco o refrigerado	10,72	3,4%	10,00	7,3%	0302
ITALIA 274 MC	Quesos y requesón	32,53	11,9%	28,28	15,0%	0406
	Pastas alimenticias	16,65	6,1%	16,58	0,4%	1902
	Frutas de pepita	15,18	5,5%	13,34	13,8%	0808
	Productos de panadería , pastelería o galletería	14,89	5,4%	13,29	12,1%	1905
	Preparaciones alimenticias	14,04	5,1%	16,51	-14,9%	2106
PAÍSES TERCEROS						
PRODUCTO	PAÍS	2025 (M€)	CUOTA (%)*	2024 (M€)	Var. 25/24	CÓDIGO
MARRUECOS 254 MC	Frutos rojos, kiwi y caqui	90,92	35,7%	65,17	39,5%	0810
	Moluscos	39,41	15,5%	58,19	-32,3%	0307
	Melones y sandías	23,11	9,1%	11,86	94,8%	0807
	Otras hortalizas frescas (espárragos, pimientos, champiñones , aceitunas frescas , etc..)	21,73	8,5%	16,83	29,1%	0709
	Legumbres frescas o refrigeradas	14,55	5,7%	17,32	-16,0%	0708
BRASIL 244 MC	Habas de soja	103,34	42,4%	150,08	-31,1%	1201
	Café	41,25	16,9%	31,19	32,3%	0901
	Tortas de soja	36,28	14,9%	50,72	-28,5%	2304
	Las demás grasas y aceites vegetales	14,02	5,7%	4,20	233,8%	1515
	Carne y despojos comestibles de aves	9,46	3,9%	8,13	16,4%	0207
CHINA 174 MC	Grasas y aceites cocidos oxidados y deshidratados	50,92	29,3%	1,44	-	1518
	Moluscos	16,10	9,3%	6,46	149,4%	0307
	Jugos y extractos vegetales	10,98	6,3%	5,91	85,9%	1302
	Filetes y demás carne de pescado frescos, refrigerados o congelados	10,35	6,0%	6,90	50,1%	0304
	Pimienta	8,53	4,9%	15,59	-45,3%	0904
PERU 134 MC	Piñas, aguacates y mangos	68,85	51,5%	46,41	48,3%	0804
	Moluscos	17,11	12,8%	10,91	56,8%	0307
	Otras legumbres y hortalizas en conserva	13,60	10,2%	8,45	60,9%	2005
	Cacao en grano entero o partido	5,35	4,0%	1,28	317,6%	1801
	Pasta de cacao	2,76	2,1%	0,98	181,9%	1803
UCRANIA 122 MC	Aceite de girasol	88,12	72,1%	66,69	32,1%	1512
	Trigo	14,14	11,6%	100,43	-85,9%	1001
	Maíz	12,18	10,0%	87,76	-86,1%	1005
	Huevos de ave con cáscara, frescos, conservados o cocidos	1,80	1,5%	0,00	-	0407
	Grasas y aceites cocidos oxidados y deshidratados	1,29	1,1%	0,02	-	1518

(*) Sobre el total de productos agroalimentarios importados de ese país.

Análisis de los principales grupos de ámbito MAPA

DESTINOS DE LA EXPORTACIÓN

67%

33%



MAYO 2025	0,6%	4.683 M€	-2,7%	2.270 M€
AÑO MÓVIL	2,9%	50.559 M€	7,6%	25.768 M€



MAYO 2025	
AÑO MÓVIL	

UE-27

PPTT



EXPORTACIONES A UE-27

MAYO 2025. Porcentaje respecto al total

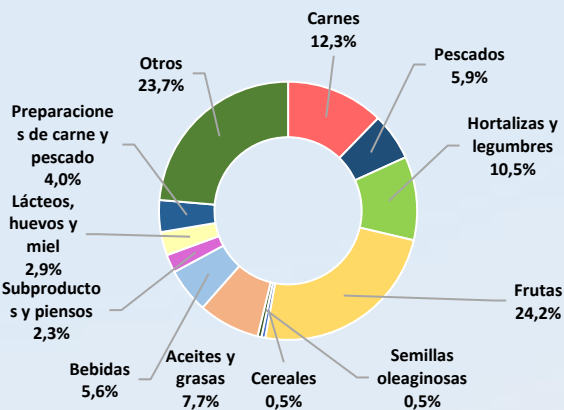

CARNES (02)	575,00 M€	▲	1,9%
PESCADOS, MOL. Y CR. (03)	277,24 M€	▲	4,6%
LACTEOS, HUEVOS Y MIEL (04)	137,55 M€	▲	9,6%
HORTALIZAS Y LEGUMBR. (07)	490,32 M€	▼	-13,9%
FRUTAS (08)	1.131,33 M€	▲	6,3%
CEREALES (10)	22,68 M€	▼	-10,2%
SEMILLAS OLEAG. (12)	22,85 M€	▼	-5,1%
ACEITES Y GR. (15)	360,81 M€	▼	-17,1%
PREPARACIONES C y P. (16)	186,54 M€	▼	-1,9%
BEBIDAS (22)	263,90 M€	▲	0,6%
PIENSOS (23)	106,35 M€	▲	5,6%



EXPORTACIONES A PPTT

MAYO 2025. Porcentaje respecto al total

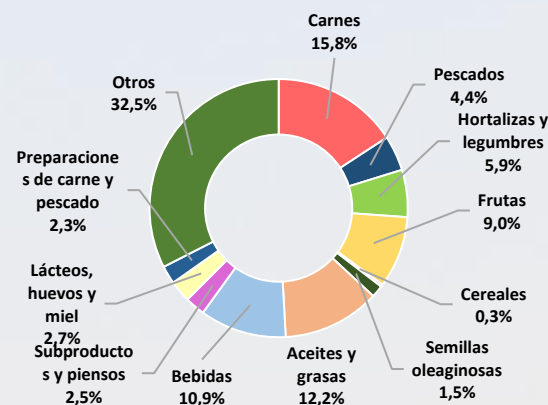

CARNES (02)	358,65 M€	▲	8,0%
PESCADOS, MOL. Y CR. (03)	100,14 M€	▲	10,7%
LACTEOS, HUEVOS Y MIEL (04)	61,99 M€	▼	-7,3%
HORTALIZAS Y LEGUMBR. (07)	134,16 M€	▼	-12,2%
FRUTAS (08)	204,44 M€	▼	-6,1%
CEREALES (10)	6,36 M€	▼	-66,6%
SEMILLAS OLEAG. (12)	34,31 M€	▲	22,9%
ACEITES Y GR. (15)	277,14 M€	▼	-31,4%
PREPARACIONES C y P. (16)	51,50 M€	▲	3,2%
BEBIDAS (22)	246,36 M€	▲	1,3%
PIENSOS (23)	56,88 M€	▲	24,3%



IMPORTACIONES DESDE LA UE -27

MAYO 2025. Porcentaje respecto al total

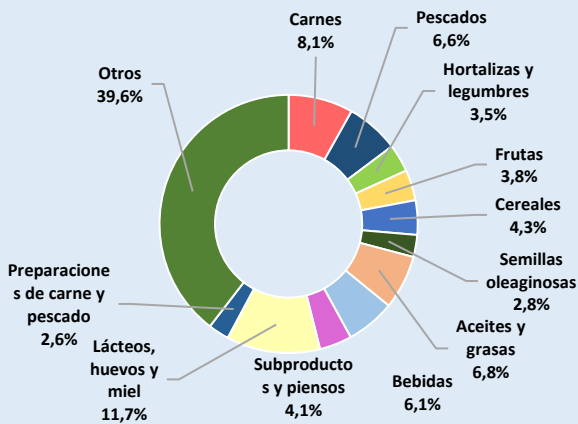

CARNES (02)	213,07 M€	▲	34,6%
PESCADOS, MOL. Y CR. (03)	174,13 M€	▼	-4,6%
LACTEOS, HUEVOS Y MIEL (04)	308,36 M€	▲	14,6%
HORTALIZAS Y LEGUMBR. (07)	91,45 M€	▼	-5,2%
FRUTAS (08)	100,56 M€	▲	17,0%
CEREALES (10)	113,15 M€	▼	-20,7%
SEMILLAS OLEAG. (12)	72,58 M€	▼	-3,8%
ACEITES Y GR. (15)	177,91 M€	▼	-2,4%
PREPARACIONES C y P. (16)	68,60 M€	▲	15,2%
BEBIDAS (22)	160,85 M€	▲	9,2%
PIENSOS (23)	106,61 M€	▼	-4,6%



IMPORTACIONES DESDE PPTT

MAYO 2025. Porcentaje respecto al total

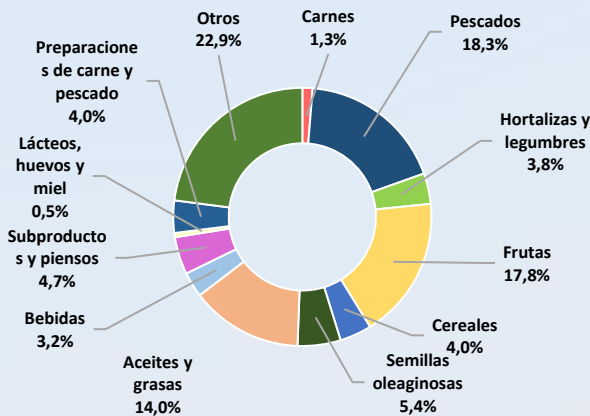

CARNES (02)	32,90 M€	▲	18,7%
PESCADOS, MOL. Y CR. (03)	470,16 M€	▲	12,7%
LACTEOS, HUEVOS Y MIEL (04)	13,61 M€	▲	44,9%
HORTALIZAS Y LEGUMBR. (07)	98,74 M€	▲	8,5%
FRUTAS (08)	458,83 M€	▲	24,7%
CEREALES (10)	102,86 M€	▼	-55,0%
SEMILLAS OLEAG. (12)	138,78 M€	▼	-26,6%
ACEITES Y GR. (15)	360,84 M€	▼	-2,4%
PREPARACIONES C y P. (16)	104,18 M€	▲	10,1%
BEBIDAS (22)	81,32 M€	▼	-3,3%
PIENSOS (23)	120,81 M€	▲	17,8%

NOTA: en el presente título, incluyendo los apartados de grupos de productos, toda referencia a Unión Europea corresponde a la nueva configuración de 27 miembros, sin el Reino Unido, que pasa a estar incluido en el grupo de países terceros.

Carnes (02)

En este grupo se analizan los productos comprendidos en el capítulo 02 del TARIC, correspondiente a Carne y despojos comestibles. Por tanto, no se han incluido productos como las grasas y mantecas, que se clasifican principalmente en el capítulo 15. Para obtener información sobre los mismos se puede consultar el Anexo que acompaña al informe.

El grupo **Carnes** es un grupo exportador cuyo saldo sigue una tendencia suavemente decreciente.

Gráfico 10.
Evolución del comercio exterior grupo Carnes
Años 2023, 2024 y 2025. M€



Tabla 15
Variación Interanual del Grupo Carnes.
Mayo 2025.

Carnes (02)		M€			t		€/kg	
		mayo 2025	(%) Sobre Total	Var. mayo 2025/2024	mayo 2025	Var. mayo 2025/2024	mayo 2025	Var. mayo 2025/2024
EXP	Total	933,65		4,2%	275.729	3,6%	3,39	0,6%
	UE-27	575,00	62%	1,9%	149.687	0,2%	3,84	1,7%
	PPTT	358,65	38%	8,0%	126.042	7,9%	2,85	0,2%
IMP	Total	245,97		32,2%	58.256	18,4%	4,22	11,7%
	UE-27	213,07	87%	34,6%	50.615	19,6%	4,21	12,5%
	PPTT	32,90	13%	18,7%	7.641	11,3%	4,31	6,7%
Saldo		687,68		-3,2%	217.473	0,2%		

Tabla 16.

Distribución del comercio exterior grupo Carne.

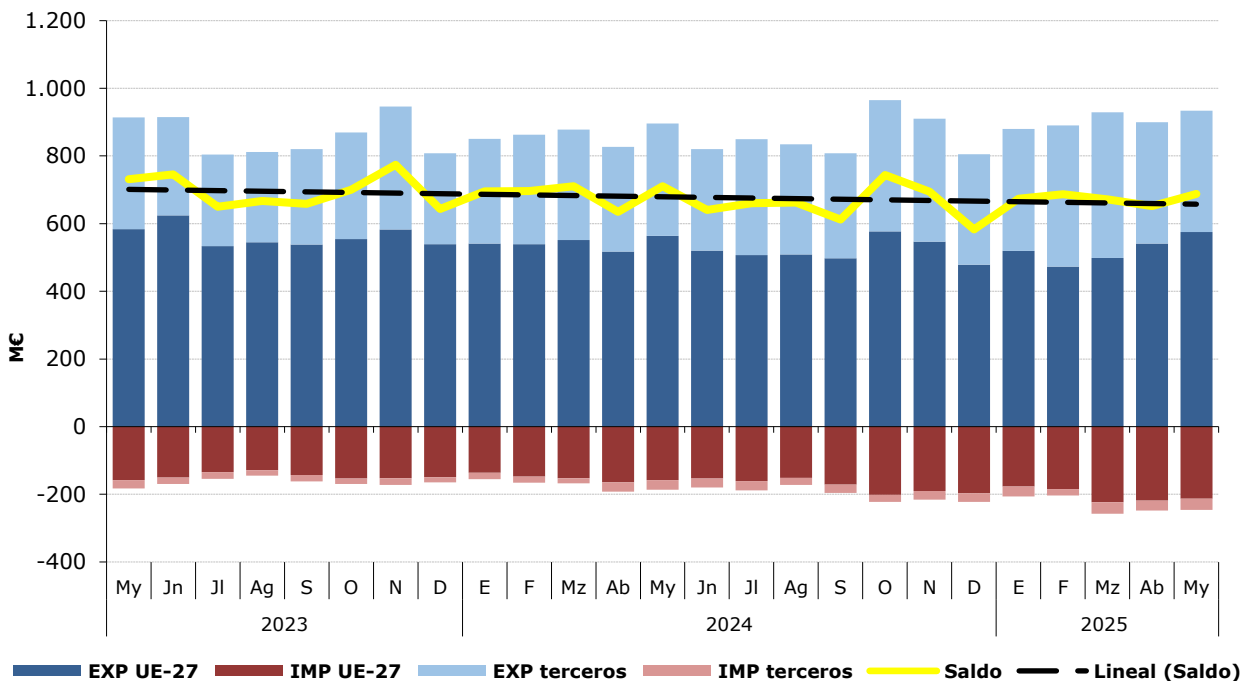
Total, UE y Países Terceros.

Mayo 2025.

	MAYO 2025	Exportaciones		Importaciones		Saldo (Exp-Imp)		Precio Medio (€/kg)	
		Valor M€	Peso t	Valor M€	Peso t	Valor M€	Peso t	Exportado	Importado
TOTAL	CARNES	933,6	275.729	246,0	58.256	687,7	217.473	3,39	4,22
	Carnes de Porcino	617,4	220.624	38,0	17.273	579,4	203.350	2,80	2,20
	Carnes de Bovino	145,7	20.669	122,8	14.813	22,9	5.856	7,05	8,29
	Carnes de aves	57,7	22.023	61,6	19.574	-3,9	2.449	2,62	3,15
	Otras carnes	112,9	12.413,9	23,6	6.596,4	89,3	5.818	9,10	3,58
UE-27	CARNES	575,0	149.687,5	213,1	50.614,9	361,9	99.073	3,84	4,21
	Carnes de Porcino	331,6	107.821,1	37,4	17.134,1	294,2	90.687	3,08	2,18
	Carnes de Bovino	124,3	17.248,8	107,1	12.683,6	17,2	4.565	7,20	8,44
	Carnes de aves	45,1	15.377,3	50,4	15.145,0	-5,3	232	2,93	3,33
	Otras carnes	74,0	9.240,3	18,2	5.652,1	55,8	3.588	8,01	3,22
PAÍSES TERCEROS	CARNES	358,6	126.041,5	32,9	7.641,0	325,7	118.400	2,85	4,31
	Carnes de Porcino	285,8	112.802,6	0,6	139,3	285,2	112.663	2,53	4,49
	Carnes de Bovino	21,4	3.420,1	15,7	2.128,9	5,7	1.291	6,25	7,38
	Carnes de aves	12,6	6.645,3	11,1	4.428,6	1,4	2.217	1,89	2,52
	Otras carnes	38,9	3.173,6	5,4	944,3	33,5	2.229	12,26	5,73

Gráfico 11.

Distribución de las exportaciones e importaciones del Grupo Carnes por subgrupos

Mayo de 2025



Tabla 17.

Evolución del comercio exterior Subgrupo Carne y despojos de Porcino (0203+02063000+02064100+02064900+020910)

Mayo de 2023, 2024 y 2025

Exportación	mayo 2023	mayo 2024	mayo 2025	%var 25/24	Importación	mayo 2023	mayo 2024	mayo 2025	%var 25/24
Valor (M€)	641,98	608,43	617,39	1,5%	Valor (M€)	28,96	31,33	38,01	8,2%
Volumen (t)	210.640	209.790	220.624	5,2%	Volumen (t)	11.187	13.242	17.273	18,4%
Precio Medio €/kg	3,05	2,90	2,80	-3,5%	Precio Medio €/kg	2,59	2,37	2,20	-8,6%

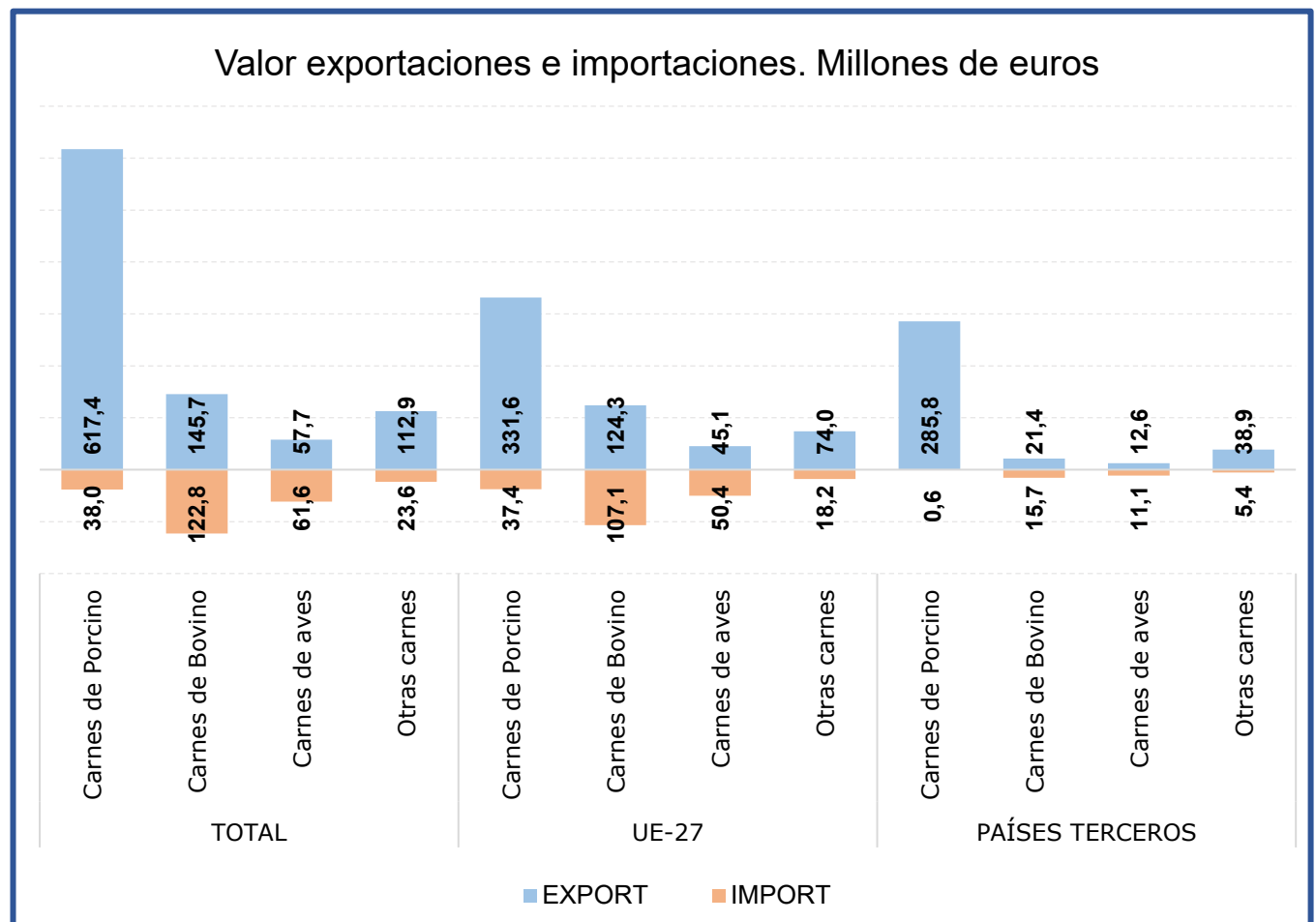
Saldo (M€)	613,02	577,10	617,31	7,0%
-------------------	--------	--------	--------	------

% Export/ Export total grupo 66%
 % Import/ Import total grupo 13%

Tabla 18.

Evolución del comercio exterior Subgrupo Carne y despojos de Bovino (0201+0202+020610+020621+020622+020629)

Mayo de 2023, 2024 y 2025

Exportación	mayo 2023	mayo 2024	mayo 2025	%var 25/24	Importación	mayo 2023	mayo 2024	mayo 2025	%var 25/24
Valor (M€)	123,68	133,34	145,66	9,2%	Valor (M€)	81,94	86,87	122,77	41,3%
Volumen (t)	23.688	24.507	20.669	-15,7%	Volumen (t)	11.589	12.526	14.813	18,3%
Precio Medio €/kg	5,22	5,44	7,05	29,5%	Precio Medio €/kg	7,07	6,94	8,29	19,5%

Saldo (M€)	41,74	46,46	22,89	-50,7%
-------------------	-------	-------	-------	--------

% Export/ Export total grupo 16%
 % Import/ Import total grupo 50%

Tabla 19.

Evolución del comercio exterior Subgrupo Carne y despojo de Aves (0207+02109971+02109979)

Mayo de 2023, 2024 y 2025

Exportación	mayo 2023	mayo 2024	mayo 2025	%var 25/24	Importación	mayo 2023	mayo 2024	mayo 2025	%var 25/24
Valor (M€)	44,99	41,78	57,65	38,0%	Valor (M€)	54,28	48,70	61,56	26,4%
Volumen (t)	17.684	18.341	22.023	20,1%	Volumen (t)	18.103	17.846	19.574	9,7%
Precio Medio €/kg	2,54	2,28	2,62	14,9%	Precio Medio €/kg	3,00	2,73	3,15	15,3%

Saldo (€/kg)	-9,30	-6,92	-3,91	43,6%
---------------------	-------	-------	-------	-------

% Export/ Export total grupo 6%
 % Import/ Import total grupo 25%

Gráfico 12.

Aportación a las exportaciones e importaciones de los subgrupos del Grupo Carnes (%)

Mayo de 2025

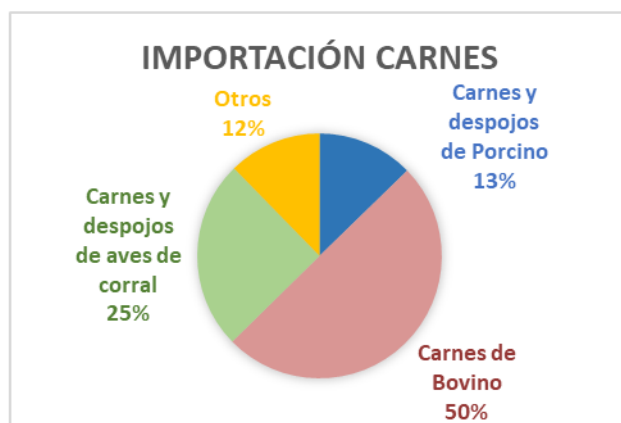

Pescados, moluscos y crustáceos (03)

En este grupo se analizan los productos comprendidos en el capítulo 03 del TARIC, correspondiente a Pescados, crustáceos y moluscos.

El grupo **Pescados** tiene un carácter claramente importador y tendencia decreciente.

Gráfico 13.

Evolución del comercio exterior grupo Pescados, Moluscos y Crustáceos
Años 2023, 2024 y 2025. M€



Tabla 20.

Variación Interanual del Grupo Pescados, Moluscos y Crustáceos
Mayo 2025

Pescados (03)		M€		t		€/kg		
		mayo 2025	(%) Sobre Total	Var. mayo 2025/2024	mayo 2025	Var. mayo 2025/2024	mayo 2025	Var. mayo 2025/2024
EXP	Total	377,38		6,2%	82.409	6,2%	4,58	0,0%
	UE-27	277,24	73%	4,6%	48.025	3,2%	5,77	1,3%
	PPTT	100,14	27%	10,7%	34.383	10,6%	2,91	0,1%
IMP	Total	644,29		7,4%	129.363	8,2%	4,98	-0,7%
	UE-27	174,13	27%	-4,6%	31.684	-3,9%	5,50	-0,7%
	PPTT	470,16	73%	12,7%	97.679	12,9%	4,81	-0,2%
Saldo		-266,91		-9,3%	-46.954	-12,0%		

Tabla 21.

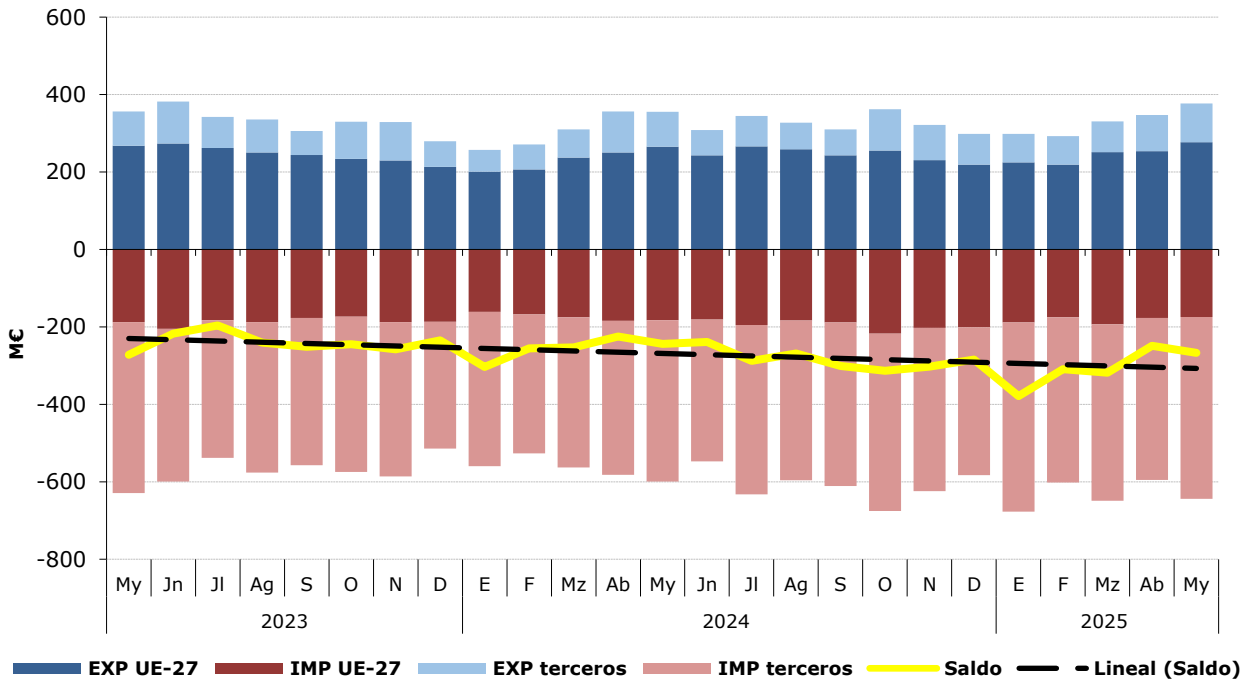
Distribución del comercio exterior grupo Pescados, Moluscos y Crustáceos

Total, UE y Países Terceros.

Mayo de 2025.

	MAYO 2025	Exportaciones		Importaciones		Saldo (Exp-Imp)		Precio Medio (€/kg)	
		Valor M€	Peso t	Valor M€	Peso t	Valor M€	Peso t	Exportado	Importado
TOTAL	PESCADOS	377,4	82.409	644,3	129.363	-266,9	-46.954	4,58	4,98
	Pescado fresco	72,4	11.411	117,0	19.873	-44,5	-8.461	6,35	5,89
	Pescado congelado	96,4	41.320	63,9	27.147	32,5	14.173	2,33	2,35
	Filetes de pescado	40,8	5.179	97,7	18.163	-56,9	-12.984	7,87	5,38
	Crustáceos	35,1	3.812	114,2	17.097	-79,1	-13.285	9,21	6,68
	Moluscos	119,2	18.828	223,4	44.010	-104,2	-25.182	6,33	5,08
	Otros pescados	13,5	1.859,0	28,2	3.073,1	-14,7	-1.214	7,26	9,17
UE-27	PESCADOS	277,2	48.025	174,1	31.684	103,1	16.341	5,77	5,50
	Pescado fresco	56,5	9.815	77,4	14.239	-20,9	-4.424	5,76	5,44
	Pescado congelado	40,3	12.768	13,8	5.478	26,5	7.290	3,15	2,51
	Filetes de pescado	36,2	4.757	22,3	3.205	14,0	1.552	7,62	6,95
	Crustáceos	32,3	3.520	20,4	2.430	11,9	1.090	9,16	8,38
	Moluscos	100,4	15.785	25,9	4.679	74,5	11.106	6,36	5,54
	Otros pescados	11,5	1.380,4	14,4	1.653,2	-2,9	-273	8,34	8,69
PAÍSES TERCEROS	PESCADOS	100,1	34.383	470,2	97.679	-370,0	-63.295	2,91	4,81
	Pescado fresco	15,9	1.596	39,5	5.634	-23,6	-4.037	9,97	7,01
	Pescado congelado	56,1	28.551	50,1	21.669	6,0	6.883	1,97	2,31
	Filetes de pescado	4,5	421	75,4	14.958	-70,9	-14.536	10,76	5,04
	Crustáceos	2,9	293	93,9	14.667	-91,0	-14.374	9,81	6,40
	Moluscos	18,7	3.043	197,5	39.331	-178,7	-36.288	6,15	5,02
	Otros pescados	2,0	478,6	13,8	1.419,9	-11,8	-941	4,13	9,72

Gráfico 14.

Distribución de las exportaciones e importaciones del Grupo Pescados por subgrupos

Mayo de 2025



Tabla 22.

Evolución del comercio exterior Subgrupo Moluscos (0307)

Mayo de 2023, 2024 y 2025

Exportación	mayo 2023	mayo 2024	mayo 2025	%var 25/24	Importación	mayo 2023	mayo 2024	mayo 2025	%var 25/24
Valor (M€)	105,28	112,85	119,17	5,6%	Valor (M€)	193,09	188,32	223,36	18,6%
Volumen (t)	18.969	20.495	18.828	-8,1%	Volumen (t)	41.470	40.696	44.010	8,1%
Precio Medio €/kg	5,55	5,51	6,33	15,0%	Precio Medio €/kg	4,66	4,63	5,08	9,7%

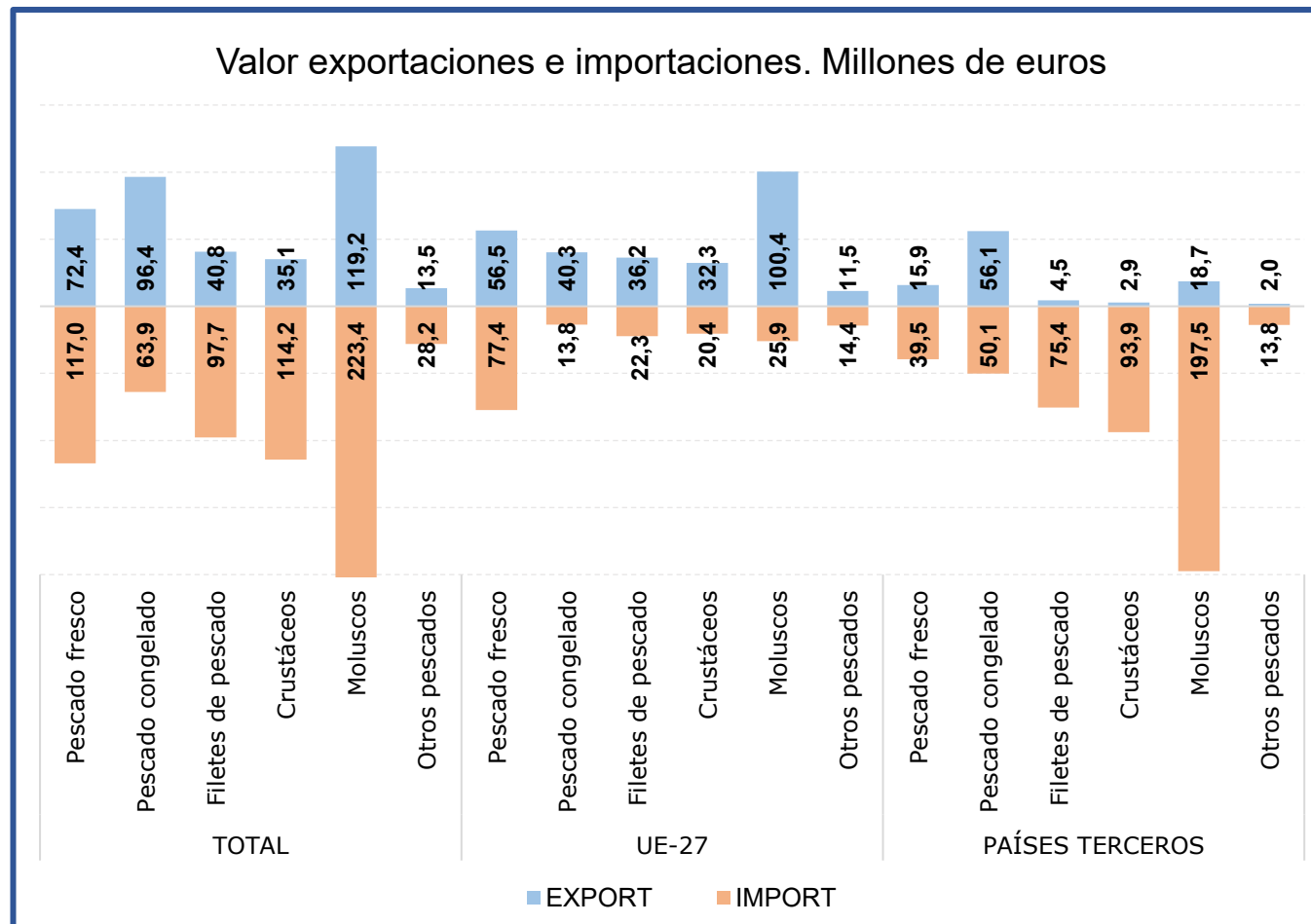
Saldo (M€)	-87,81	-75,47	-104,19	-38,1%
-------------------	--------	--------	---------	--------

% Export/ Export totales 32%

% Import/ Import totales 35%

Tabla 23.

Evolución del comercio exterior Subgrupo Pescado Fresco (0302)

Mayo de 2023, 2024 y 2025

Exportación	mayo 2023	mayo 2024	mayo 2025	%var 25/24	Importación	mayo 2023	mayo 2024	mayo 2025	%var 25/24
Valor (M€)	69,71	68,48	72,44	5,8%	Valor (M€)	128,57	128,94	116,96	-9,3%
Volumen (t)	10.939	11.656	11.411	-2,1%	Volumen (t)	20.460	19.350	19.873	2,7%
Precio Medio €/kg	6,37	5,87	6,35	8,1%	Precio Medio €/kg	6,28	6,66	5,89	-11,7%

Saldo (M€)	-58,86	-60,46	-44,52	26,4%
-------------------	--------	--------	--------	-------

% Export/ Export totales 19%

% Import/ Import totales 18%

Tabla 24.

Evolución del comercio exterior Subgrupo Pescado Congelado (0303)

Mayo de 2023, 2024 y 2025

Exportación	mayo 2023	mayo 2024	mayo 2025	%var 25/24	Importación	mayo 2023	mayo 2024	mayo 2025	%var 25/24
Valor (M€)	75,29	73,90	96,37	30,4%	Valor (M€)	69,88	60,24	63,87	6,0%
Volumen (t)	30.332	33.142	41.320	24,7%	Volumen (t)	28.628	23.831	27.147	13,9%
Precio Medio €/kg	2,48	2,23	2,33	4,6%	Precio Medio €/kg	2,44	2,53	2,35	-6,9%

Saldo (M€)	5,41	13,66	32,50	137,9%
-------------------	------	-------	-------	--------

% Export/ Export totales 26%

% Import/ Import totales 10%

Tabla 25.

Evolución del comercio exterior Subgrupo Crustáceos (0306)

Mayo de 2023, 2024 y 2025

Exportación	mayo 2023	mayo 2024	mayo 2025	%var 25/24	Importación	mayo 2023	mayo 2024	mayo 2025	%var 25/24
Valor (M€)	41,15	42,23	35,12	-16,8%	Valor (M€)	100,26	99,41	114,23	14,9%
Volumen (t)	4.609	4.627	3.812	-17,6%	Volumen (t)	14.137	14.734	17.097	16,0%
Precio Medio €/kg	8,93	9,13	9,21	0,9%	Precio Medio €/kg	7,09	6,75	6,68	-1,0%

Saldo (M€)	-59,11	-57,18	-79,11	-38,4%
-------------------	--------	--------	--------	--------

% Export/ Export totales 9%

% Import/ Import totales 18%

Tabla 26.

Evolución del comercio exterior Subgrupo Filetes de Pescado (0304)

Mayo de 2023, 2024 y 2025

Exportación	mayo 2023	mayo 2024	mayo 2025	%var 25/24	Importación	mayo 2023	mayo 2024	mayo 2025	%var 25/24
Valor (M€)	49,91	41,93	40,78	-2,8%	Valor (M€)	108,53	92,58	97,68	5,5%
Volumen (t)	6.639	5.446	5.179	-4,9%	Volumen (t)	21.438	17.406	18.163	4,3%
Precio Medio €/kg	7,52	7,70	7,87	2,3%	Precio Medio €/kg	5,06	5,32	5,38	1,1%

Saldo (M€)	-58,62	-50,65	-56,90	-12,3%
-------------------	--------	--------	--------	--------

% Export/ Export totales 11%

% Import/ Import totales 15%

Gráfico 15.

Aportación a las exportaciones e importaciones de los subgrupos del Grupo Pescados, Moluscos y Crustáceos (%)

Mayo de 2025

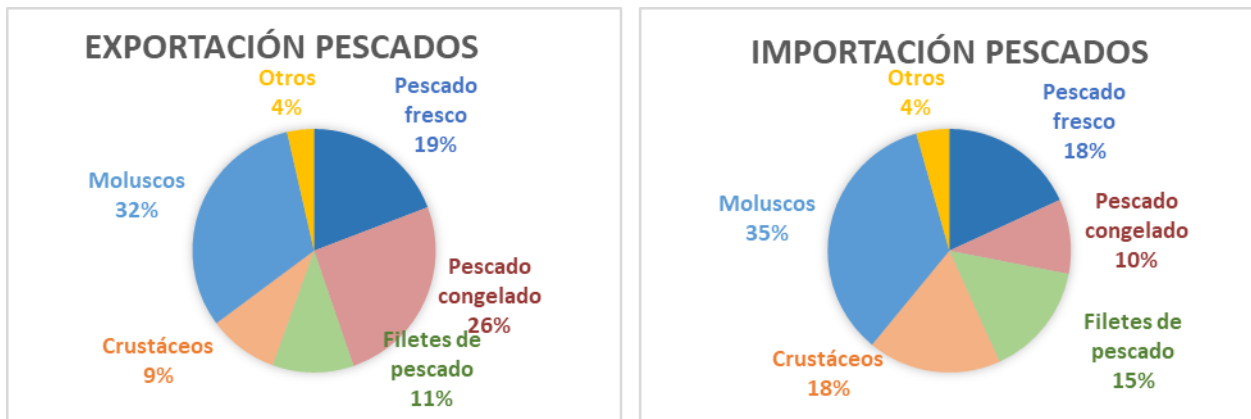

Lácteos, Huevos y Miel (04)

En este grupo se analizan los productos comprendidos en el capítulo 04 del TARIC, correspondiente a Leche y productos lácteos; huevos de ave y miel natural.

El grupo **Lácteos, huevos y miel** es importador y con tendencia a suavemente decreciente.

Gráfico 16.

Evolución del comercio exterior grupo Lácteos, Huevos y Miel
Años 2023, 2024 y 2025. M€



Tabla 27.

Variación Interanual del Grupo Lácteos, Huevos y Miel
Mayo 2025

Lácteos (04)		M€			t		€/kg	
		mayo 2025	(%) Sobre Total	Var. mayo 2025/2024	mayo 2025	Var. mayo 2025/2024	mayo 2025	Var. mayo 2025/2024
EXP	Total	199,54		3,8%	66.808	-0,9%	2,99	4,7%
	UE-27	137,55	69%	9,6%	48.895	-2,1%	2,81	12,0%
	PPTT	61,99	31%	-7,3%	17.913	2,8%	3,46	-9,8%
IMP	Total	321,97		15,6%	101.121	5,3%	3,18	9,8%
	UE-27	308,36	96%	14,6%	95.972	3,5%	3,21	10,8%
	PPTT	13,61	4%	44,9%	5.149	55,1%	2,64	-6,6%
Saldo		-122,42		-42,1%	-34.313	-19,6%		

Tabla 28.

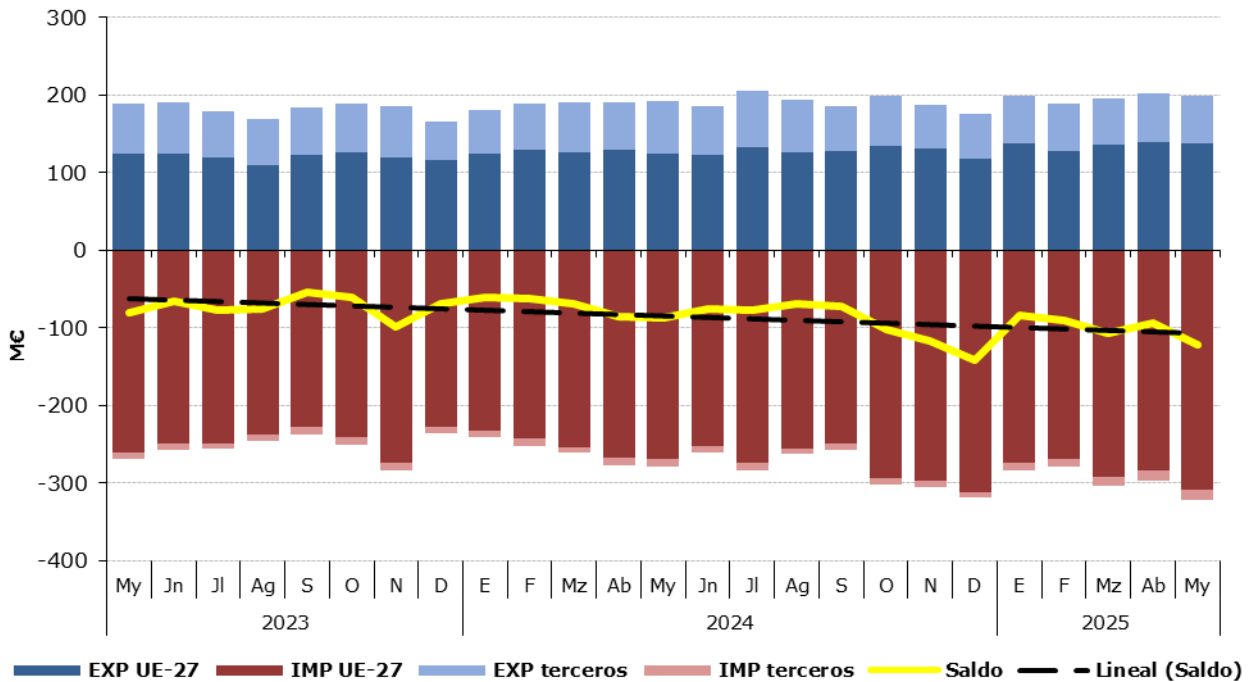
Distribución del comercio exterior del grupo Lácteos, Huevos y Miel

Total, UE y Países Terceros.

Mayo de 2025

	MAYO 2025	Exportaciones		Importaciones		Saldo (Exp-Imp)		Precio Medio (€/kg)	
		Valor M€	Peso t	Valor M€	Peso t	Valor M€	Peso t	Exportado	Importado
TOTAL	LÁCTEOS, HUEVOS Y MIEL	199,5	66.808	322,0	101.121	-122,4	-34.313	2,99	3,18
	Leche y Nata	35,2	17.395	37,2	27.331	-2,0	-9.936	2,02	1,36
	Leches fermentadas	28,8	17.127	31,0	17.428	-2,2	-302	1,68	1,78
	Mantequilla	13,5	1.642	24,2	3.241	-10,7	-1.598	8,21	7,47
	Quesos	71,7	10.432	189,7	37.909	-118,0	-27.477	6,88	5,00
	Huevos	30,5	10.381	20,3	6.544	10,3	3.837	2,94	3,09
	Miel	8,1	2.307	8,3	4.251	-0,2	-1.944	3,51	1,96
	Otros	11,8	7.523,0	11,2	4.416,0	0,5	3.107	1,56	2,54
UE-27	LÁCTEOS, HUEVOS Y MIEL	137,6	48.895	308,4	95.972	-170,8	-47.077	2,81	3,21
	Leche y Nata	22,1	11.458	36,8	27.212	-14,7	-15.754	1,93	1,35
	Leches fermentadas	22,7	14.403	30,8	17.345	-8,1	-2.942	1,58	1,78
	Mantequilla	12,1	1.452	23,9	3.195	-11,8	-1.743	8,32	7,47
	Quesos	47,9	7.704	186,0	37.258	-138,1	-29.554	6,22	4,99
	Huevos	22,6	8.543	17,4	5.307	5,2	3.236	2,64	3,28
	Miel	5,3	1.634	4,5	2.213	0,8	-579	3,27	2,03
	Otros	4,9	3.701,5	9,0	3.442,6	-4,2	259	1,31	2,62
PAÍSES TERCEROS	LÁCTEOS, HUEVOS Y MIEL	62,0	17.913	13,6	5.149	48,4	12.764	3,46	2,64
	Leche y Nata	13,1	5.937	0,4	119	12,7	5.818	2,21	3,53
	Leches fermentadas	6,0	2.724	0,2	84	5,9	2.640	2,22	2,09
	Mantequilla	1,4	191	0,4	46	1,0	145	7,34	7,76
	Quesos	23,8	2.728	3,8	651	20,1	2.077	8,74	5,78
	Huevos	7,9	1.839	2,9	1.237	5,1	602	4,32	2,32
	Miel	2,8	674	3,8	2.039	-1,1	-1.365	4,10	1,87
	Otros	6,9	3.821,5	2,2	973,4	4,7	2.848	1,81	2,28

Gráfico 17.

Distribución de las exportaciones e importaciones del Grupo Lácteos, Huevos y Miel por subgrupos

Mayo de 2025



Tabla 29.

Evolución del comercio exterior Subgrupo Quesos (0406)

Mayo de 2023, 2024 y 2025

Exportación	mayo 2023	mayo 2024	mayo 2025	%var 25/24	Importación	mayo 2023	mayo 2024	mayo 2025	%var 25/24
Valor (M€)	70,99	71,74	71,73	0,0%	Valor (M€)	149,77	165,05	189,73	15,0%
Volumen (t)	10.674	11.094	10.432	-6,0%	Volumen (t)	31.627	35.915	37.909	5,6%
Precio Medio €/kg	6,65	6,47	6,88	6,3%	Precio Medio €/kg	4,74	4,60	5,00	8,9%

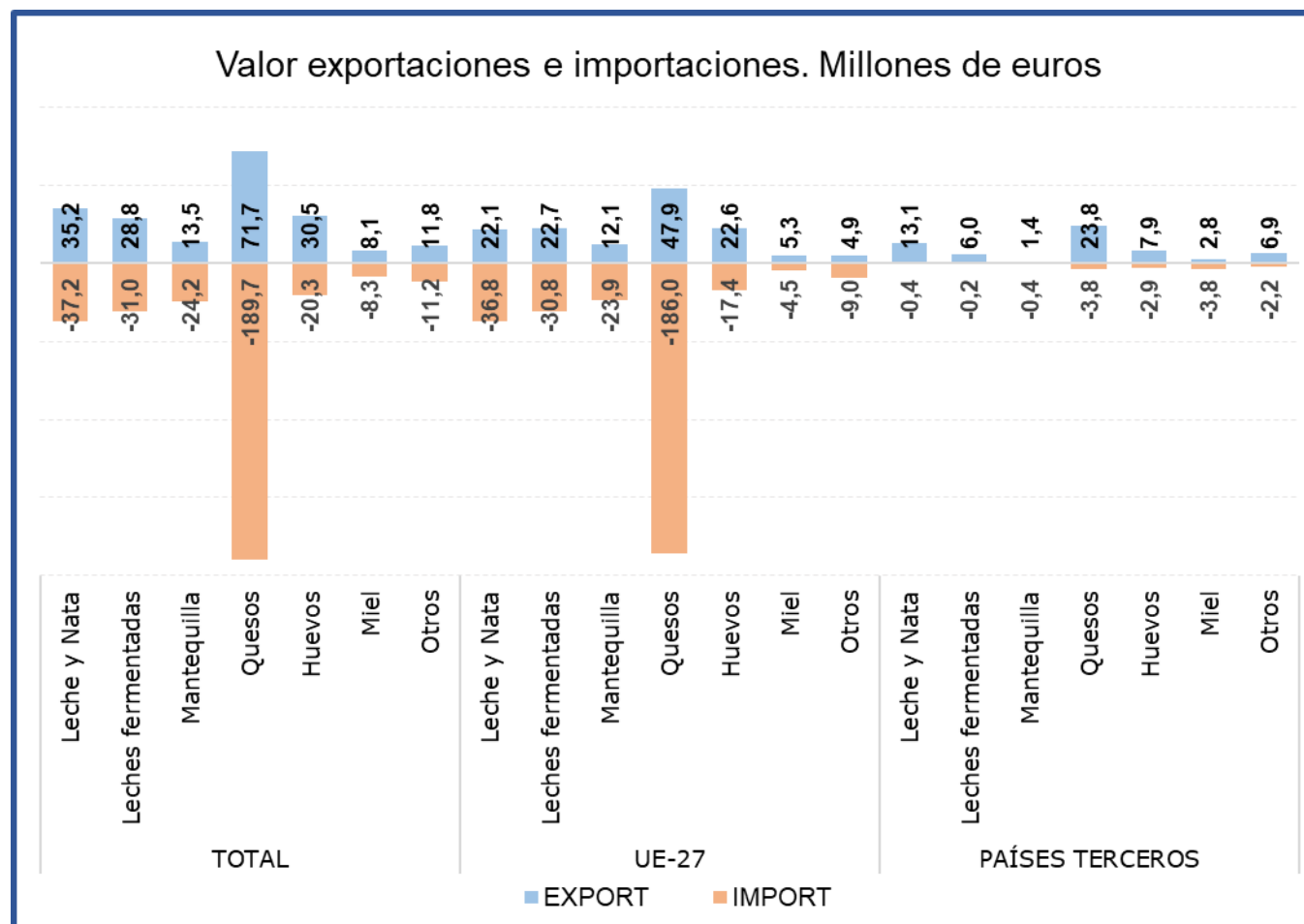
Saldo (M€)	-78,78	-93,31	-118,00	-26,5%
-------------------	--------	--------	---------	--------

% Export/ Export totales 36%

% Import/ Import totales 59%

Tabla 30.

Evolución del comercio exterior Subgrupo Leche y Nata (0401+0402)

Mayo de 2023, 2024 y 2025

Exportación	mayo 2023	mayo 2024	mayo 2025	%var 25/24	Importación	mayo 2023	mayo 2024	mayo 2025	%var 25/24
Valor (M€)	37,52	36,90	35,20	-4,6%	Valor (M€)	42,82	36,23	37,25	2,8%
Volumen (t)	17.856	17.700	17.395	-1,7%	Volumen (t)	30.129	28.025	27.331	-2,5%
Precio Medio €/kg	2,10	2,08	2,02	-2,9%	Precio Medio €/kg	1,42	1,29	1,36	5,4%

Saldo (M€)	-5,30	0,67	-2,04	-403,2%
-------------------	-------	------	-------	---------

% Export/ Export totales 18%

% Import/ Import totales 12%

Tabla 31.

Evolución del comercio exterior Subgrupo Leches fermentadas (0403)

Mayo de 2023, 2024 y 2025

Exportación	mayo 2023	mayo 2024	mayo 2025	%var 25/24	Importación	mayo 2023	mayo 2024	mayo 2025	%var 25/24
Valor (M€)	25,38	28,12	28,77	2,3%	Valor (M€)	29,60	28,83	30,97	7,4%
Volumen (t)	14.957	16.153	17.127	6,0%	Volumen (t)	16.318	16.559	17.428	5,3%
Precio Medio €/kg	1,70	1,74	1,68	-3,5%	Precio Medio €/kg	1,81	1,74	1,78	2,1%

Saldo (M€)	-4,22	-0,71	-2,20	-211,7%
-------------------	-------	-------	-------	---------

% Export/ Export totales 14%

% Import/ Import totales 10%

Tabla 32.

Evolución del comercio exterior Subgrupo Huevos (0407+0408)

Mayo de 2023, 2024 y 2025

Exportación	mayo 2023	mayo 2024	mayo 2025	%var 25/24	Importación	mayo 2023	mayo 2024	mayo 2025	%var 25/24
Valor (M€)	31,21	27,37	30,51	11,5%	Valor (M€)	14,20	14,72	20,25	37,6%
Volumen (t)	10.268	10.678	10.381	-2,8%	Volumen (t)	3.899	5.025	6.544	30,2%
Precio Medio €/kg	3,04	2,56	2,94	14,6%	Precio Medio €/kg	3,64	2,93	3,09	5,6%

Saldo (€/kg)	17,01	12,65	10,25	-18,9%
---------------------	-------	-------	-------	--------

% Export/ Export totales 15%

% Import/ Import totales 6%

Tabla 33.

Evolución del comercio exterior Subgrupo Mantequilla (0405)

Mayo de 2023, 2024 y 2025

Exportación	mayo 2023	mayo 2024	mayo 2025	%var 25/24	Importación	mayo 2023	mayo 2024	mayo 2025	%var 25/24
Valor (M€)	6,78	10,15	13,48	32,8%	Valor (M€)	15,85	18,77	24,22	29,0%
Volumen (t)	1.234	1.583	1.642	3,7%	Volumen (t)	2.804	3.154	3.241	2,7%
Precio Medio €/kg	5,50	6,41	8,21	28,1%	Precio Medio €/kg	5,65	5,95	7,47	25,6%

Saldo (M€)	-9,07	-8,62	-10,74	-24,5%
-------------------	-------	-------	--------	--------

% Export/ Export totales 7%

% Import/ Import totales 8%

Tabla 34.

Evolución del comercio exterior Subgrupo Miel (0409)

Mayo de 2023, 2024 y 2025

Exportación	mayo 2023	mayo 2024	mayo 2025	%var 25/24	Importación	mayo 2023	mayo 2024	mayo 2025	%var 25/24
Valor (M€)	7,77	7,77	8,11	4,4%	Valor (M€)	6,99	6,24	8,31	33,3%
Volumen (t)	1.963	1.967	2.307	17,3%	Volumen (t)	3.543	3.346	4.251	27,1%
Precio Medio €/kg	3,96	3,95	3,51	-11,0%	Precio Medio €/kg	1,97	1,86	1,96	4,9%

Saldo (€/kg)	0,78	1,53	-0,21	-113,6%
--------------	------	------	-------	---------

% Export/ Export totales 4%

% Import/ Import totales 3%

Gráfico 18.

Aportación a las exportaciones e importaciones de los subgrupos del Grupo Lácteos, Huevos y Miel (%)

Mayo de 2025

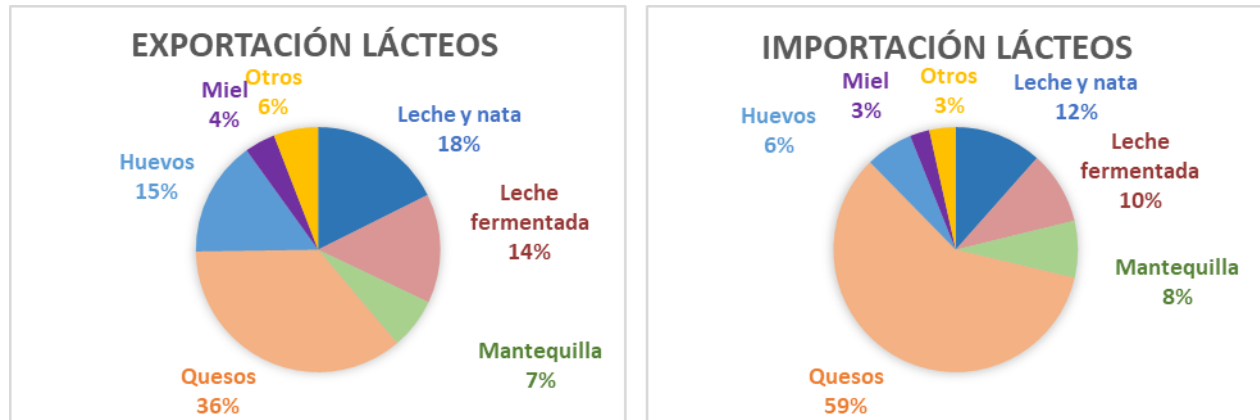

Hortalizas y legumbres (07)

En este grupo se analizan los productos comprendidos en el capítulo 07 del TARIC, correspondiente a Hortalizas, Plantas, Raíces y Tubérculos alimenticios, principalmente frescos, refrigerados o secos. Por tanto, no se analizan las hortalizas y legumbres en conserva u otras preparaciones que se incluyen principalmente en el capítulo 20 del TARIC.

El grupo de **Hortalizas y Legumbres** tiene un carácter marcadamente exportador y una clara tendencia ascendente.

Gráfico 19.
Evolución del comercio exterior grupo Hortalizas y Legumbres
Años 2023, 2024 y 2025. M€



Tabla 35.
Variación Interanual del grupo Hortalizas y Legumbres
Mayo 2025

Hortalizas y legumbres (07)		M€			t		€/kg	
		mayo 2025	(%) Sobre Total	Var. mayo 2025/2024	mayo 2025	Var. mayo 2025/2024	mayo 2025	Var. mayo 2025/2024
EXP	Total	624,48		-13,5%	472.489	-12,7%	1,32	-0,9%
	UE-27	490,32	79%	-13,9%	388.834	-11,6%	1,26	-2,5%
	PPTT	134,16	21%	-12,2%	83.655	-17,3%	1,60	6,2%
IMP	Total	190,19		1,5%	243.839	17,1%	0,78	-13,4%
	UE-27	91,45	48%	-5,2%	156.980	19,8%	0,58	-20,9%
	PPTT	98,74	52%	8,5%	86.859	12,5%	1,14	-3,6%
Saldo		434,29		-18,8%	228.650	-31,3%		

Los subgrupos elegidos mensualmente en este Grupo, caracterizado por su elevada estacionalidad, son los que presentan en cada mes un mayor comercio total (exportaciones + Importaciones).

Tabla 36.

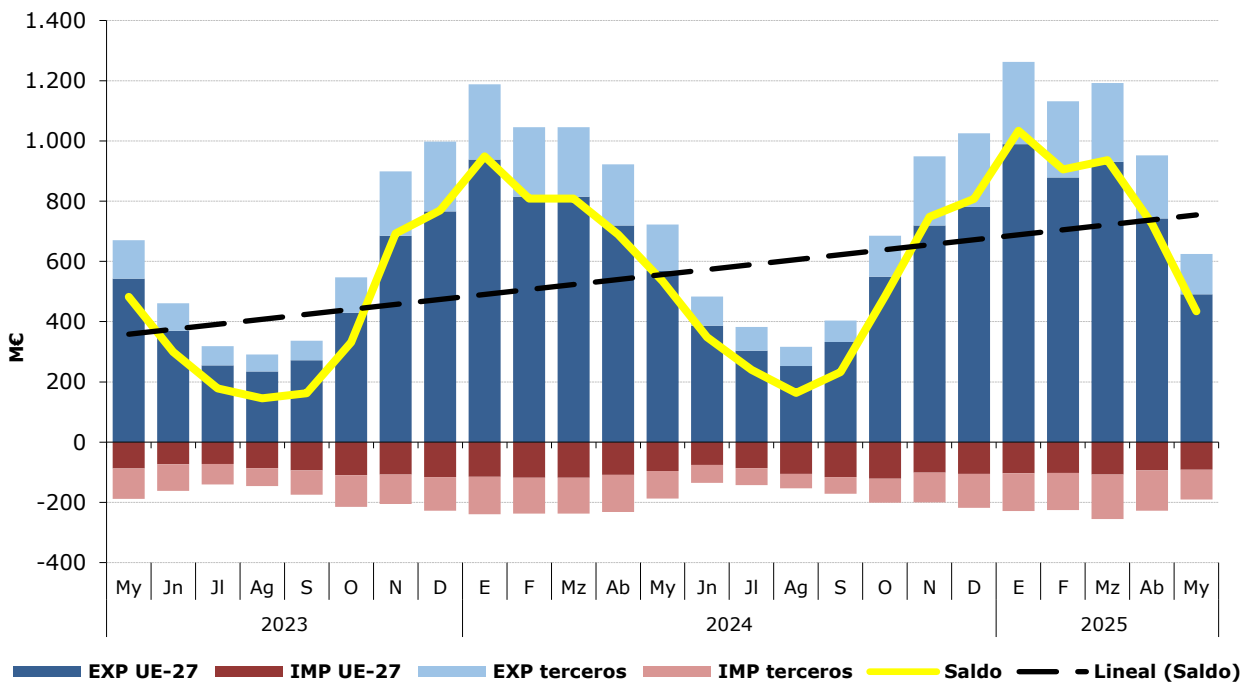
Distribución del comercio exterior grupo Hortalizas y Legumbres

Total, UE y Países Terceros.

Mayo de 2025

	MAYO 2025	Exportaciones		Importaciones		Saldo (Exp-Imp)		Precio Medio (€/kg)	
		Valor M€	Peso t	Valor M€	Peso t	Valor M€	Peso t	Exportado	Importado
TOTAL	HORTALIZAS Y LEGUMBRES	624,5	472.489	190,2	243.839	434,3	228.650	1,32	0,78
	Pimientos	94,6	47.694	16,9	11.741	77,7	35.954	1,98	1,44
	Hortalizas Congeladas	73,4	56.623	22,9	23.944	50,5	32.680	1,30	0,96
	Coles, coliflores y coles rizadas	79,7	56.971	1,8	2.036	78,0	54.935	1,40	0,86
	Tomates	52,7	39.928	19,6	12.860	33,1	27.068	1,32	1,52
	Cebollas	51,4	25.541	19,4	27.651	32,1	-2.111	2,01	0,70
	Patatas Frescas o Refrigeradas	16,5	31.125	37,7	107.394	-21,3	-76.269	0,53	0,35
	Otros	256,2	214.606,3	71,9	58.214,2	184,2	156.392	1,19	1,24
UE-27	HORTALIZAS Y LEGUMBRES	490,3	388.834	91,5	156.980	398,9	231.854	1,26	0,58
	Pimientos	84,9	43.495	0,7	564	84,2	42.931	1,95	1,28
	Hortalizas Congeladas	52,2	40.362	17,7	20.851	34,5	19.511	1,29	0,85
	Coles, coliflores y coles rizadas	48,5	39.951	1,6	1.961	46,9	37.990	1,21	0,82
	Tomates	46,1	36.750	11,4	8.758	34,8	27.993	1,26	1,30
	Cebollas	37,1	19.068	6,3	8.211	30,8	10.856	1,95	0,77
	Patatas Frescas o Refrigeradas	15,8	30.354	33,5	98.762	-17,7	-68.408	0,52	0,34
	Otros	205,7	178.854,4	20,3	17.873,6	185,4	160.981	1,15	1,14
PAÍSES TERCEROS	HORTALIZAS Y LEGUMBRES	134,2	83.655	98,7	86.859	35,4	-3.204	1,60	1,14
	Pimientos	9,7	4.199	16,2	11.176	-6,5	-6.977	2,30	1,45
	Hortalizas Congeladas	21,2	16.261	5,3	3.093	16,0	13.169	1,31	1,70
	Coles, coliflores y coles rizadas	31,2	17.020	0,2	75	31,1	16.945	1,83	2,03
	Tomates	6,6	3.178	8,2	4.102	-1,7	-924	2,06	2,01
	Cebollas	14,3	6.473	13,0	19.440	1,2	-12.967	2,21	0,67
	Patatas Frescas o Refrigeradas	0,7	771	4,3	8.632	-3,6	-7.861	0,93	0,49
	Otros	50,5	35.751,9	51,6	40.340,6	-1,1	-4.589	1,41	1,28

Gráfico 20.

Distribución de las exportaciones e importaciones del Grupo Hortalizas por subgrupos

Mayo de 2025



Tabla 37.

Evolución del comercio exterior Pimientos (070960)

Mayo de 2023, 2024 y 2025

Exportación	mayo 2023	mayo 2024	mayo 2025	%var 25/24	Importación	mayo 2023	mayo 2024	mayo 2025	%var 25/24
Valor (M€)	107,57	116,06	94,59	-18,5%	Valor (M€)	12,00	13,69	16,89	23,3%
Volumen (t)	46.368	56.692	47.694	-15,9%	Volumen (t)	8.616	11.539	11.741	1,7%
Precio Medio €/kg	2,32	2,05	1,98	-3,1%	Precio Medio €/kg	1,39	1,19	1,44	21,2%

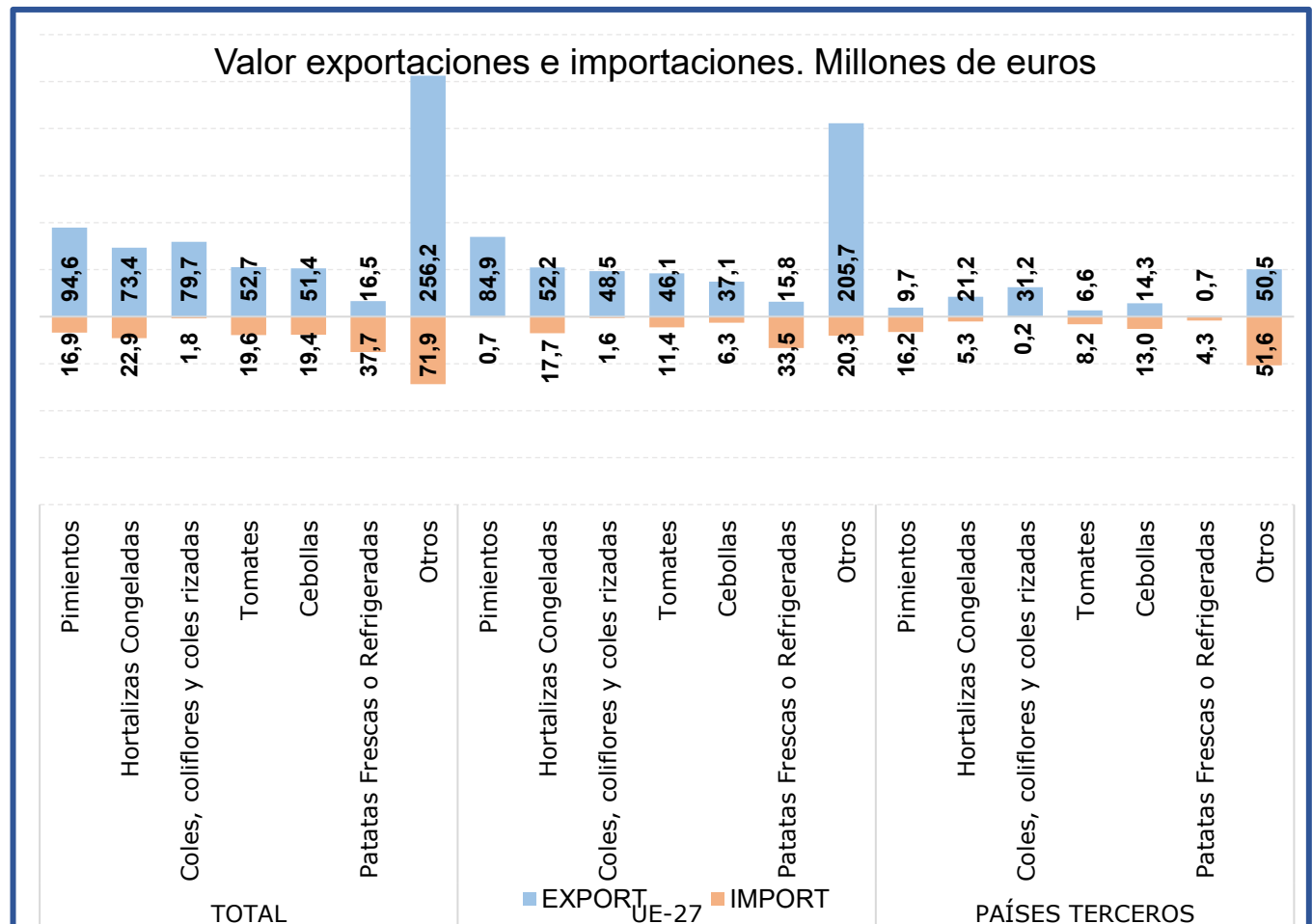
Saldo (€/kg)	95,57	102,36	77,70	-24,1%
---------------------	-------	--------	-------	--------

% Export/ Export totales 15%

% Import/ Import totales 9%

Tabla 38.

Evolución del comercio exterior Subgrupo Coles (0704)

Mayo de 2023, 2024 y 2025

Exportación	mayo 2023	mayo 2024	mayo 2025	%var 25/24	Importación	mayo 2023	mayo 2024	mayo 2025	%var 25/24
Valor (M€)	87,95	83,42	79,74	-4,4%	Valor (M€)	1,38	1,11	1,75	58,4%
Volumen (t)	55.330	53.735	56.971	6,0%	Volumen (t)	1.724	1.342	2.036	51,7%
Precio Medio €/kg	1,59	1,55	1,40	-9,8%	Precio Medio €/kg	0,80	0,83	0,86	4,4%

Saldo (€/kg)	86,58	82,31	77,98	-5,3%
---------------------	-------	-------	-------	-------

% Export/ Export totales 13%

% Import/ Import totales 1%

Tabla 39.

Evolución del comercio exterior Subgrupo Cebollas (0703)

Mayo de 2023, 2024 y 2025

Exportación	mayo 2023	mayo 2024	mayo 2025	%var 25/24	Importación	mayo 2023	mayo 2024	mayo 2025	%var 25/24
Valor (M€)	56,57	53,01	51,44	-3,0%	Valor (M€)	12,33	13,10	19,37	47,8%
Volumen (t)	37.905	38.069	25.541	-32,9%	Volumen (t)	16.036	15.042	27.651	83,8%
Precio Medio €/kg	1,49	1,39	2,01	44,6%	Precio Medio €/kg	0,77	0,87	0,70	-19,6%

Saldo (€/kg)	44,24	39,91	32,07	-19,7%
---------------------	-------	-------	-------	--------

% Export/ Export totales 8%

% Import/ Import totales 10%

Tabla 40.

Evolución del comercio exterior Subgrupo Tomates (0702)

Mayo de 2023, 2024 y 2025

Exportación	mayo 2023	mayo 2024	mayo 2025	%var 25/24	Importación	mayo 2023	mayo 2024	mayo 2025	%var 25/24
Valor (M€)	71,67	57,75	52,69	-8,8%	Valor (M€)	13,85	11,19	19,58	75,0%
Volumen (t)	38.934	41.743	39.928	-4,3%	Volumen (t)	9.851	8.518	12.860	51,0%
Precio Medio €/kg	1,84	1,38	1,32	-4,6%	Precio Medio €/kg	1,41	1,31	1,52	15,9%

Saldo (€/kg)	57,82	46,56	33,10	-28,9%
---------------------	-------	-------	-------	--------

% Export/ Export totales 8%

% Import/ Import totales 10%

Tabla 41.

Evolución del comercio exterior Subgrupo Hortalizas Congeladas (0710)

Mayo de 2023, 2024 y 2025

Exportación	mayo 2023	mayo 2024	mayo 2025	%var 25/24	Importación	mayo 2023	mayo 2024	mayo 2025	%var 25/24
Valor (M€)	64,00	72,25	73,41	1,6%	Valor (M€)	23,63	28,85	22,93	-20,5%
Volumen (t)	50.105	54.265	56.623	4,3%	Volumen (t)	22.449	26.103	23.944	-8,3%
Precio Medio €/kg	1,28	1,33	1,30	-2,6%	Precio Medio €/kg	1,05	1,11	0,96	-13,4%

Saldo (€/kg)	40,37	43,40	50,48	16,3%
---------------------	-------	-------	-------	-------

% Export/ Export totales 12%

% Import/ Import totales 12%

Tabla 42.

Evolución del comercio exterior Subgrupo Patatas frescas o refrigeradas (0701)

Mayo de 2023, 2024 y 2025

Exportación	mayo 2023	mayo 2024	mayo 2025	%var 25/24	Importación	mayo 2023	mayo 2024	mayo 2025	%var 25/24
Valor (M€)	19,91	28,29	16,46	-41,8%	Valor (M€)	37,78	41,85	37,75	-9,8%
Volumen (t)	28.809	40.762	31.125	-23,6%	Volumen (t)	84.002	88.621	107.394	21,2%
Precio Medio €/kg	0,69	0,69	0,53	-23,8%	Precio Medio €/kg	0,45	0,47	0,35	-25,6%

Saldo (€/kg)	-17,87	-13,56	-21,28	-56,9%
---------------------	--------	--------	--------	--------

% Export/ Export totales 3%
 % Import/ Import totales 20%

Gráfico 21.

Aportación a las exportaciones e importaciones de los subgrupos del Grupo Hortalizas y Legumbres (%)

Mayo de 2025

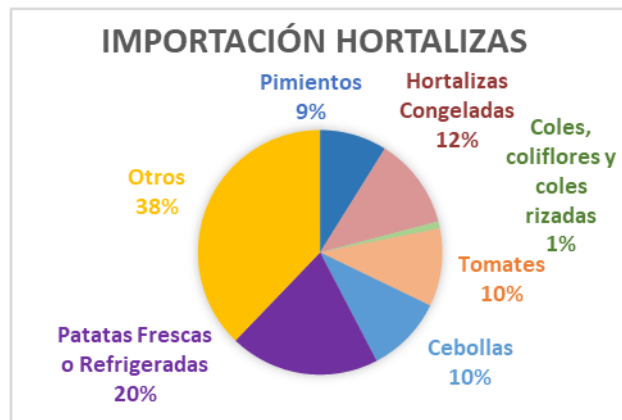

Frutas (08)

En este grupo se analizan los productos comprendidos en el capítulo 08 del TARIC, correspondiente a Frutas y frutos comestibles, cortezas de agrios (cítricos), melones o sandías, principalmente frescos, refrigerados o secos. Por tanto, no se analizan productos en conserva u otras preparaciones que se incluyen principalmente en el capítulo 20 del TARIC. Para obtener información sobre los mismos se puede consultar el Anexo que acompaña al informe.

El grupo **Frutas** tiene un carácter netamente exportador con tendencia a la estabilidad.

Gráfico 22.
Evolución del comercio exterior grupo Frutas
Años 2023, 2024 y 2025. M€



Tabla 43.
Variación Interanual del grupo Frutas
Mayo 2025

Frutas (08)		M€			t		€/kg	
		mayo 2025	Sobre Total (%)	Var. mayo 2025/2024	mayo 2025	Var. mayo 2025/2024	mayo 2025	Var. mayo 2025/2024
EXP	Total	1335,77		4,2%	654.908	-9,0%	2,04	14,6%
	UE-27	1131,33	85%	6,3%	558.106	-8,1%	2,03	15,6%
	PPTT	204,44	15%	-6,1%	96.802	-14,3%	2,11	9,5%
IMP	Total	559,39		23,2%	273.272	9,2%	2,05	12,8%
	UE-27	100,56	18%	17,0%	55.334	2,7%	1,82	13,9%
	PPTT	458,83	82%	24,7%	217.938	11,0%	2,11	12,3%
Saldo		776,39		-6,2%	381.636	-18,8%		

Los subgrupos elegidos mensualmente en este Grupo, que tiene una elevada estacionalidad, son los que presentan en cada mes un mayor comercio total (exportaciones + Importaciones).

Tabla 44.

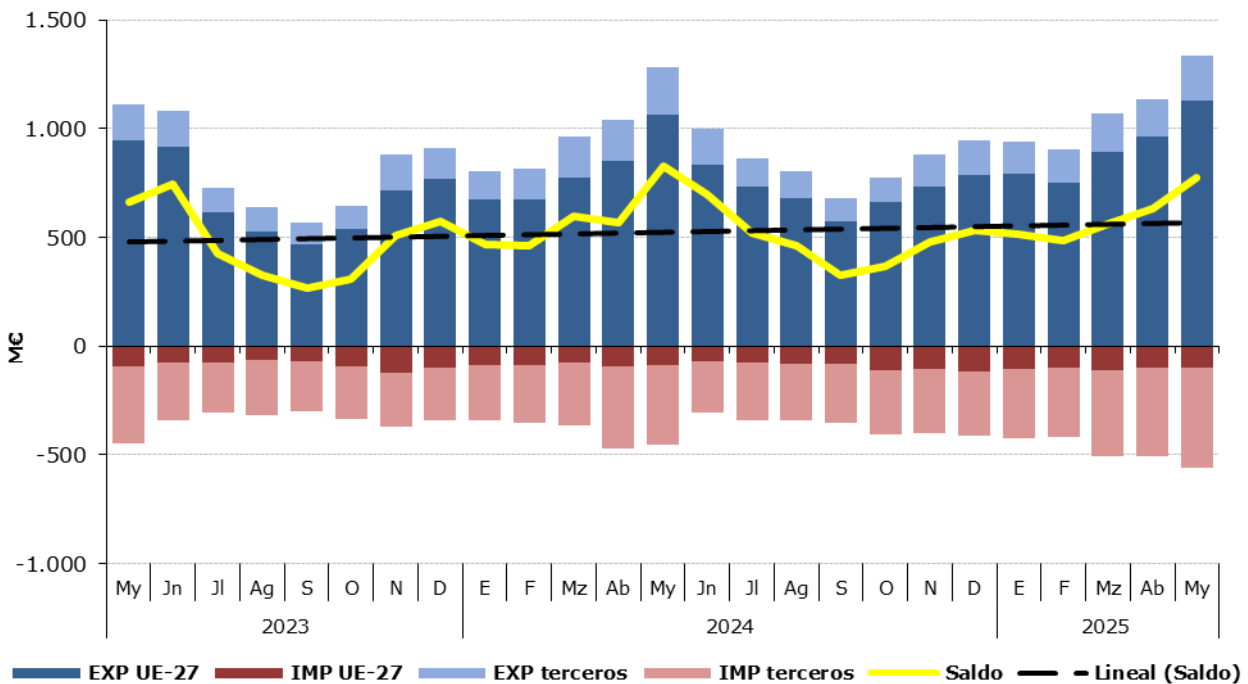
Distribución del comercio exterior grupo Frutas

Total, UE y Países Terceros.

Mayo de 2025

	MAYO 2025	Exportaciones		Importaciones		Saldo (Exp-Imp)		Precio Medio (€/kg)	
		Valor M€	Peso t	Valor M€	Peso t	Valor M€	Peso t	Exportado	Importado
TOTAL	FRUTAS	1.335,8	654.908	559,4	273.272	776,4	381.636	2,04	2,05
	Frutos rojos	378,9	83.627	104,8	20.291	274,1	63.336	4,53	5,16
	Frutas de hueso	267,7	92.206	2,2	1.149	265,5	91.057	2,90	1,91
	Citricos	248,7	205.841	15,7	19.370	233,1	186.471	1,21	0,81
	Melones y Sandías	198,4	182.361	29,0	22.280	169,4	160.080	1,09	1,30
	Frutos secos	75,5	11.140	108,5	18.741	-33,1	-7.601	6,77	5,79
	Aguacates	42,4	15.869	86,9	37.153	-44,5	-21.284	2,67	2,34
	Otros	124,3	63.864,1	212,3	154.286,7	-88,0	-90.423	1,95	1,38
UE-27	FRUTAS	1.131,3	558.106	100,6	55.334	1.030,8	502.772	2,03	1,82
	Frutos rojos	315,9	74.144	13,6	2.851	302,3	71.293	4,26	4,76
	Frutas de hueso	228,1	80.938	0,7	329	227,4	80.608	2,82	2,04
	Citricos	212,1	177.902	4,0	5.865	208,1	172.037	1,19	0,69
	Melones y Sandías	160,1	149.744	1,3	1.252	158,8	148.492	1,07	1,01
	Frutos secos	67,2	9.966	12,8	2.814	54,4	7.152	6,74	4,54
	Aguacates	38,8	12.909	10,3	2.896	28,5	10.014	3,00	3,55
	Otros	109,3	52.503,2	58,0	39.327,0	51,3	13.176	2,08	1,47
PAÍSES TERCEROS	FRUTAS	204,4	96.802	458,8	217.938	-254,4	-121.136	2,11	2,11
	Frutos rojos	63,0	9.483	91,2	17.440	-28,2	-7.957	6,64	5,23
	Frutas de hueso	39,6	11.268	1,5	820	38,1	10.448	3,51	1,86
	Citricos	36,6	27.940	11,6	13.505	25,0	14.434	1,31	0,86
	Melones y Sandías	38,3	32.617	27,8	21.028	10,6	11.589	1,18	1,32
	Frutos secos	8,3	1.174	95,8	15.927	-87,5	-14.753	7,06	6,01
	Aguacates	3,6	2.959	76,6	34.258	-73,0	-31.298	1,23	2,24
	Otros	15,0	11.360,9	154,3	114.959,7	-139,3	-103.599	1,32	1,34

Gráfico 23.

Distribución de las exportaciones e importaciones del Grupo Frutas por subgrupos

Mayo de 2025



Tabla 45.

Evolución del comercio exterior Subgrupo Cítricos (0805)

Mayo de 2023, 2024 y 2025

Exportación	mayo 2023	mayo 2024	mayo 2025	%var 25/24	Importación	mayo 2023	mayo 2024	mayo 2025	%var 25/24
Valor (M€)	213,58	246,22	248,71	1,0%	Valor (M€)	28,87	14,49	15,65	8,0%
Volumen (t)	179.876	237.125	205.841	-13,2%	Volumen (t)	46.931	24.504	19.370	-21,0%
Precio Medio €/kg	1,19	1,04	1,21	16,4%	Precio Medio €/kg	0,62	0,59	0,81	36,7%

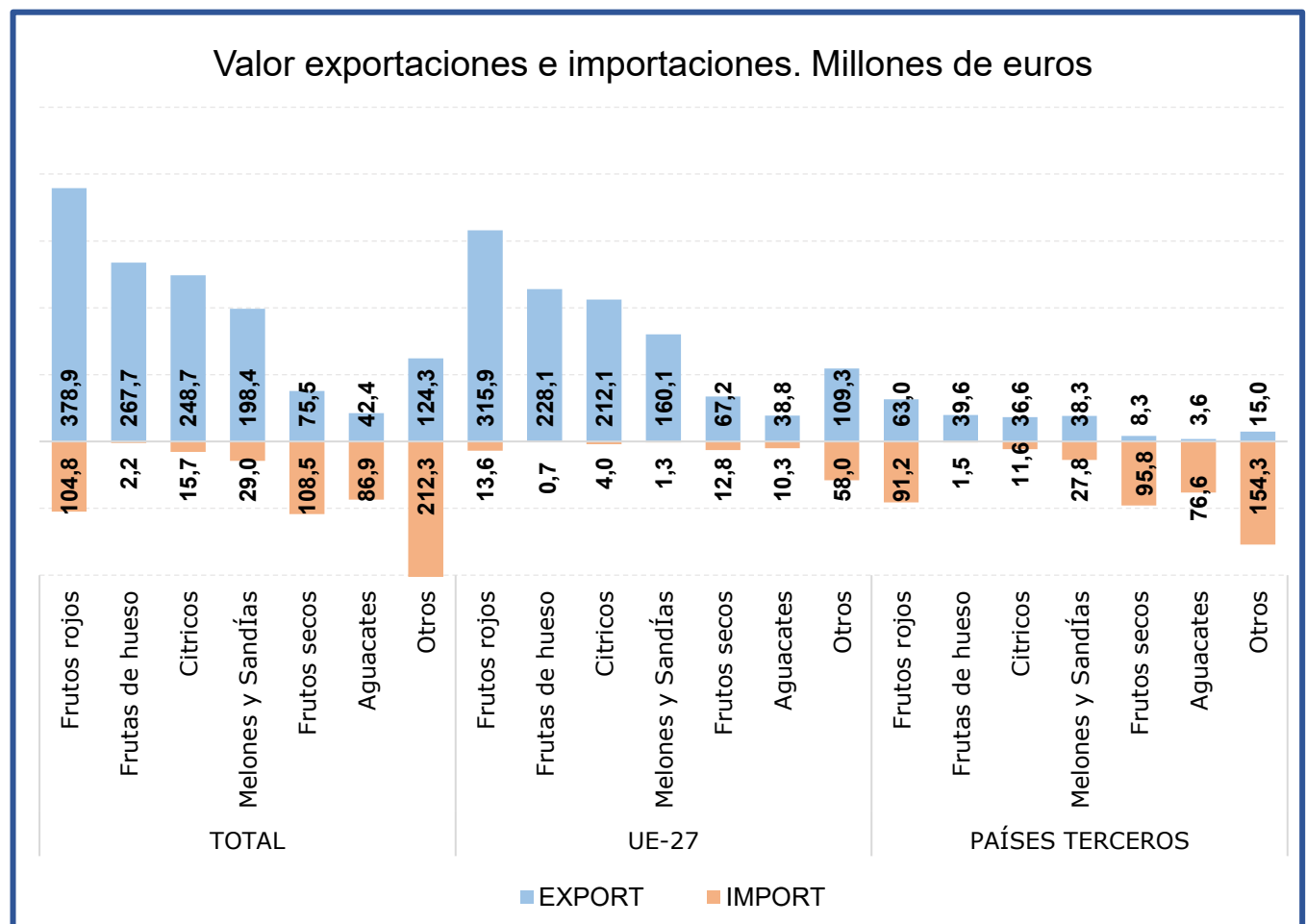
Saldo (€/kg)	184,71	231,73	233,06	0,6%
--------------	--------	--------	--------	------

% Export/ Export totales 19%

% Import/ Import totales 3%

Tabla 46.

Evolución del comercio exterior Subgrupo Melones y sandías (0807)

Mayo de 2023, 2024 y 2025

Exportación	mayo 2023	mayo 2024	mayo 2025	%var 25/24	Importación	mayo 2023	mayo 2024	mayo 2025	%var 25/24
Valor (M€)	164,19	187,83	198,39	5,6%	Valor (M€)	35,68	17,71	29,03	63,9%
Volumen (t)	210.216	191.313	182.361	-4,7%	Volumen (t)	35.243	20.365	22.280	9,4%
Precio Medio €/kg	0,78	0,98	1,09	10,8%	Precio Medio €/kg	1,01	0,87	1,30	49,8%

Saldo (€/kg)	128,51	170,12	169,36	-0,4%
--------------	--------	--------	--------	-------

% Export/ Export totales 15%

% Import/ Import totales 5%

Tabla 47.

Evolución del comercio exterior Subgrupo Frutos Secos (0801+0802)

Mayo de 2023, 2024 y 2025

Exportación	mayo 2023	mayo 2024	mayo 2025	%var 25/24	Importación	mayo 2023	mayo 2024	mayo 2025	%var 25/24
Valor (M€)	51,62	57,22	75,46	31,9%	Valor (M€)	69,78	84,54	108,55	28,4%
Volumen (t)	9.304	11.451	11.140	-2,7%	Volumen (t)	17.677	17.718	18.741	5,8%
Precio Medio €/kg	5,55	5,00	6,77	35,6%	Precio Medio €/kg	3,95	4,77	5,79	21,4%

Saldo (€/kg)	-18,16	-27,31	-33,09	-21,1%
--------------	--------	--------	--------	--------

% Export/ Export totales 6%

% Import/ Import totales 19%

Tabla 48.

Evolución del comercio exterior Frutos rojos (081010+081020+081030+081040)

Mayo de 2023, 2024 y 2025

Exportación	mayo 2023	mayo 2024	mayo 2025	%var 25/24	Importación	mayo 2023	mayo 2024	mayo 2025	%var 25/24
Valor (M€)	308,82	362,84	378,87	4,4%	Valor (M€)	70,95	80,85	104,78	29,6%
Volumen (t)	72.855	82.958	83.627	0,8%	Volumen (t)	15.964	16.721	20.291	21,3%
Precio Medio €/kg	4,24	4,37	4,53	3,6%	Precio Medio €/kg	4,44	4,84	5,16	6,8%

Saldo (€/kg)	237,88	281,99	274,09	-2,8%
--------------	--------	--------	--------	-------

% Export/ Export totales 28%

% Import/ Import totales 19%

Tabla 49.

Evolución del comercio exterior Subgrupo Aguacates (080440)

Mayo de 2023, 2024 y 2025

Exportación	mayo 2023	mayo 2024	mayo 2025	%var 25/24	Importación	mayo 2023	mayo 2024	mayo 2025	%var 25/24
Valor (M€)	29,03	31,39	42,41	35,1%	Valor (M€)	75,28	60,77	86,89	43,0%
Volumen (t)	9.917	11.460	15.869	38,5%	Volumen (t)	31.779	27.244	37.153	36,4%
Precio Medio €/kg	2,93	2,74	2,67	-2,4%	Precio Medio €/kg	2,37	2,23	2,34	4,8%

Saldo (€/kg)	-46,25	-29,38	-44,48	-51,4%
--------------	--------	--------	--------	--------

% Export/ Export totales 3%

% Import/ Import totales 16%

Tabla 50.

Evolución del comercio exterior Subgrupo Frutas de hueso (0808)

Mayo de 2023, 2024 y 2025

Exportación	mayo 2023	mayo 2024	mayo 2025	%var 25/24	Importación	mayo 2023	mayo 2024	mayo 2025	%var 25/24
Valor (M€)	254,31	280,47	267,67	-4,6%	Valor (M€)	3,34	1,57	2,20	40,3%
Volumen (t)	96.027	119.090	92.206	-22,6%	Volumen (t)	1.818	999	1.149	15,0%
Precio Medio €/kg	2,65	2,36	2,90	23,3%	Precio Medio €/kg	1,84	1,57	1,91	22,0%
Saldo (€/kg)	250,97	278,90	265,47	-4,8%					

% Export/ Export totales 20%

% Import/ Import totales 0%

Gráfico 24.

Aportación a las exportaciones e importaciones de los subgrupos del Grupo Frutas (%)

Mayo de 2025

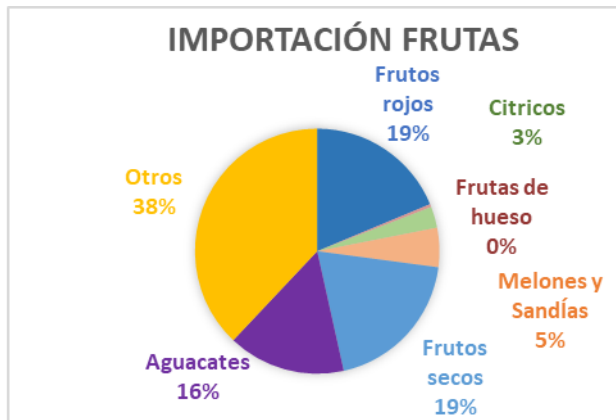

Cereales (10)

En este grupo se analizan los productos comprendidos en el capítulo 10 del TARIC, correspondiente a Cereales.

El grupo **Cereales** mantiene su carácter **importador** y un saldo con tendencia creciente a pesar de las grandes diferencias observadas en los valores de importación.

Gráfico 25.
Evolución del comercio exterior grupo Cereales
Años 2023, 2024 y 2025. M€



Tabla 51.
Variación Interanual del grupo Cereales
Mayo 2025

Cereales (10)		M€			t		€/kg	
		mayo 2025	(%) Sobre Total	Var. mayo 2025/2024	mayo 2025	Var. mayo 2025/2024	mayo 2025	Var. mayo 2025/2024
EXP	Total	29,05		-34,5%	51.931	-35,1%	0,56	0,9%
	UE-27	22,68	78%	-10,2%	42.335	17,9%	0,54	-23,8%
	PPTT	6,36	22%	-66,6%	9.596	-78,2%	0,66	53,3%
IMP	Total	216,01		-41,9%	790.266	-50,7%	0,27	17,8%
	UE-27	113,15	52%	-20,7%	419.892	-28,6%	0,27	11,0%
	PPTT	102,86	48%	-55,0%	370.374	-63,5%	0,28	23,1%
Saldo		-186,97		42,9%	-738.335	51,5%		

Tabla 52.

Distribución del comercio exterior grupo Cereales

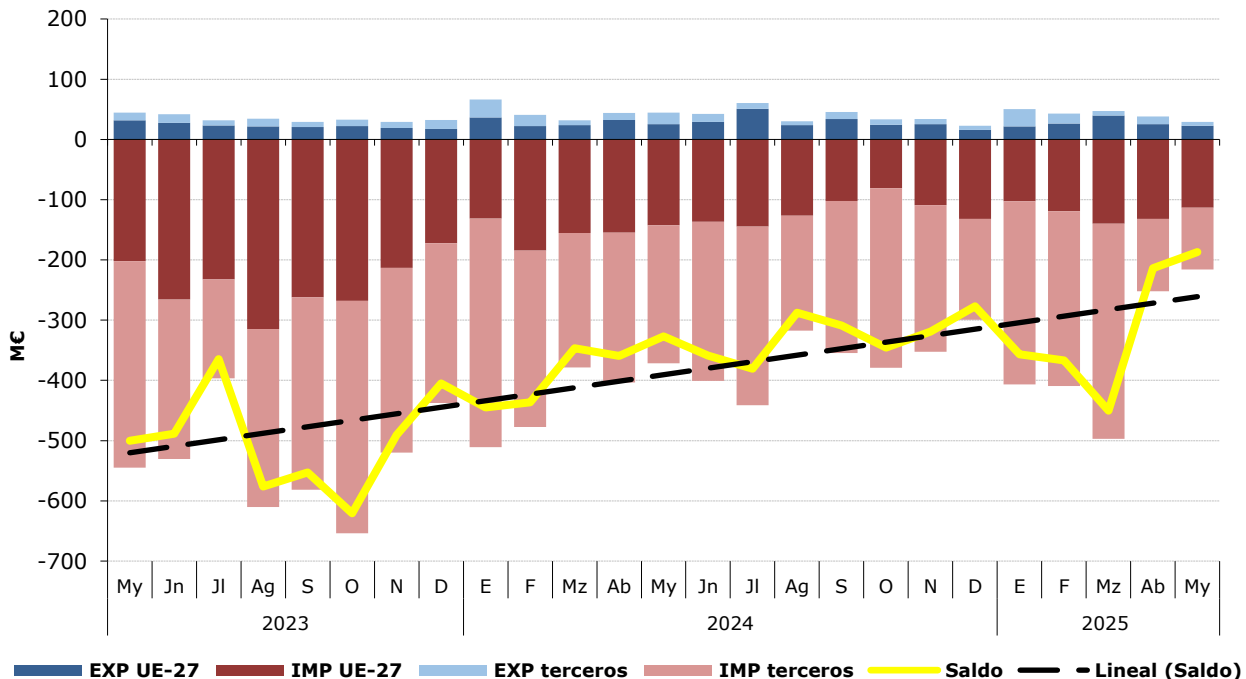
Total, UE y Países Terceros.

Mayo de 2025

	MAYO 2025	Exportaciones		Importaciones		Saldo (Exp-Imp)		Precio Medio (€/kg)	
		Valor M€	Peso t	Valor M€	Peso t	Valor M€	Peso t	Exportado	Importado
TOTAL	CEREALES	29,0	51.931	216,0	790.266	-187,0	-738.335	0,56	0,27
	Trigo	1,0	3.662	70,4	294.576	-69,5	-290.914	0,26	0,24
	Cebada	2,8	11.617	3,6	15.365	-0,8	-3.748	0,24	0,23
	Maíz	6,9	11.768	107,9	418.879	-101,0	-407.110	0,59	0,26
	Arroz	16,7	20.186	26,5	39.631	-9,7	-19.445	0,83	0,67
	Otros	1,7	4.697,5	7,6	21.815,4	-5,9	-17.118	0,36	0,35
UE-27	CEREALES	22,7	42.335	113,1	419.892	-90,5	-377.556	0,54	0,27
	Trigo	1,0	3.661	46,8	197.126	-45,8	-193.465	0,26	0,24
	Cebada	2,8	11.616	3,6	15.365	-0,8	-3.748	0,24	0,23
	Maíz	4,2	5.885	54,6	188.485	-50,4	-182.600	0,72	0,29
	Arroz	13,2	16.562	4,1	5.456	9,1	11.106	0,80	0,76
	Otros	1,5	4.611,1	4,0	13.460,7	-2,5	-8.850	0,33	0,30
PAÍSES TERCEROS	CEREALES	6,4	9.596	102,9	370.374	-96,5	-360.778	0,66	0,28
	Trigo	0,0	0	23,6	97.450	-23,6	-97.450	4,15	0,24
	Cebada	0,0	0	0,0	0	0,0	0	0,92	0,00
	Maíz	2,7	5.884	53,3	230.394	-50,6	-224.510	0,45	0,23
	Arroz	3,6	3.625	22,3	34.175	-18,8	-30.551	0,98	0,65
	Otros	0,1	86,4	3,6	8.354,7	-3,5	-8.268	1,72	0,43

Gráfico 26.

Distribución de las exportaciones e importaciones del Grupo Cereales por subgrupos

Mayo de 2025



Tabla 53.

Evolución del comercio exterior Subgrupo Maíz (1005)

Mayo de 2023, 2024 y 2025

Exportación	mayo 2023	mayo 2024	mayo 2025	%var 25/24	Importación	mayo 2023	mayo 2024	mayo 2025	%var 25/24
Valor (M€)	18,03	9,21	6,90	-25,1%	Valor (M€)	173,41	131,33	107,93	-17,8%
Volumen (t)	30.468	13.571	11.768	-13,3%	Volumen (t)	628.041	612.291	418.879	-31,6%
Precio Medio €/kg	0,59	0,68	0,59	-13,7%	Precio Medio €/kg	0,28	0,21	0,26	20,1%

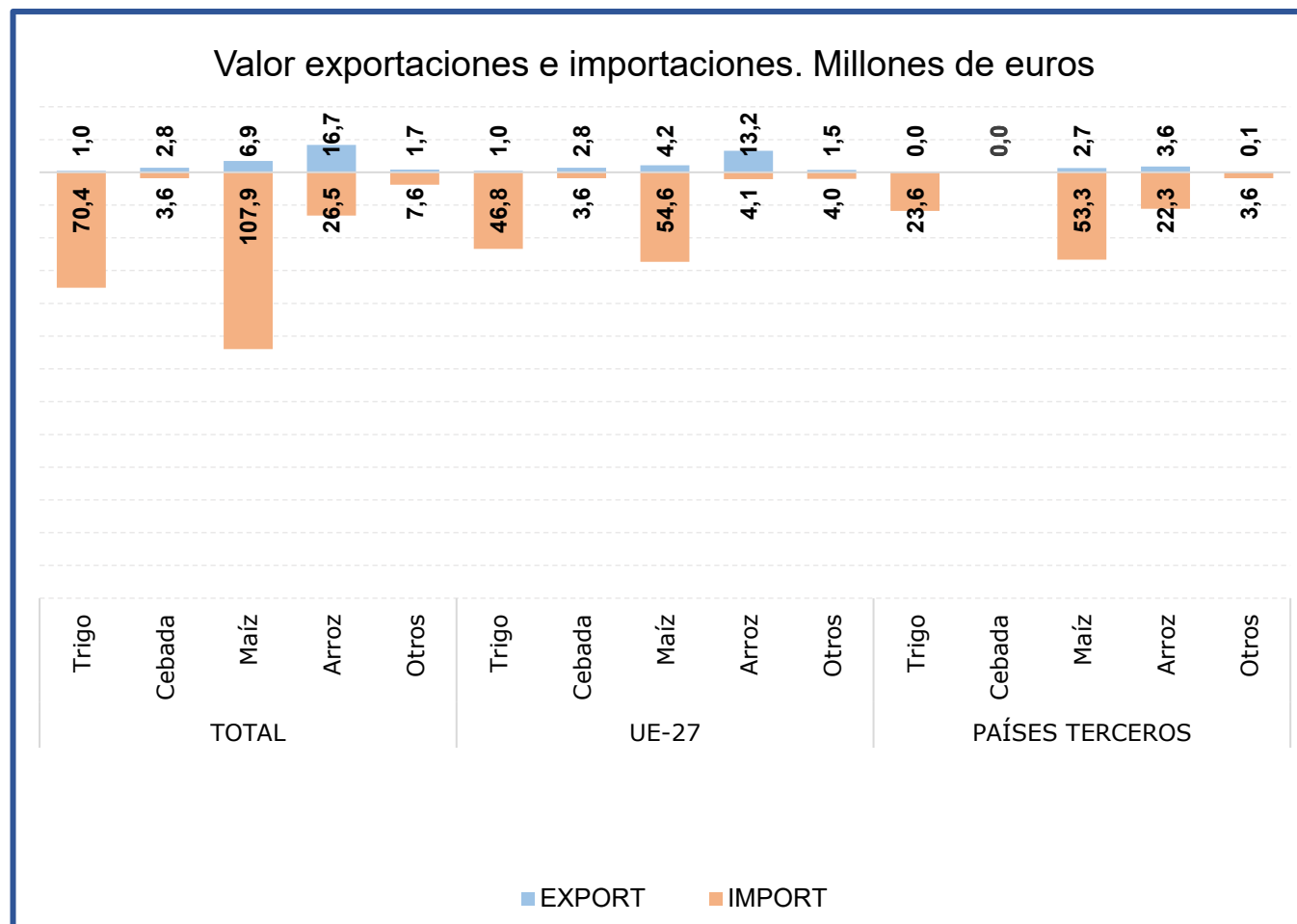
Saldo (€/kg)	-155,38	-122,11	-101,03	17,3%
---------------------	---------	---------	---------	-------

% Export/ Export totales 24%
 % Import/ Import totales 50%

Tabla 54.

Evolución del comercio exterior Subgrupo Trigo (1001)

Mayo de 2023, 2024 y 2025

Exportación	mayo 2023	mayo 2024	mayo 2025	%var 25/24	Importación	mayo 2023	mayo 2024	mayo 2025	%var 25/24
Valor (M€)	2,12	17,25	0,96	-94,5%	Valor (M€)	269,41	165,01	70,43	-57,3%
Volumen (t)	1.442	45.324	3.662	-91,9%	Volumen (t)	961.201	755.925	294.576	-61,0%
Precio Medio €/kg	1,47	0,38	0,26	-31,4%	Precio Medio €/kg	0,28	0,22	0,24	9,5%

Saldo (€/kg)	-267,28	-147,76	-69,47	53,0%
---------------------	---------	---------	--------	-------

% Export/ Export totales 3%
 % Import/ Import totales 33%

Tabla 55.

Evolución del comercio exterior Subgrupo Arroz (1006)

Mayo de 2023, 2024 y 2025

Exportación	mayo 2023	mayo 2024	mayo 2025	%var 25/24	Importación	mayo 2023	mayo 2024	mayo 2025	%var 25/24
Valor (M€)	23,02	15,45	16,75	8,4%	Valor (M€)	36,79	35,47	26,45	-25,4%
Volumen (t)	23.877	14.545	20.186	38,8%	Volumen (t)	52.129	49.826	39.631	-20,5%
Precio Medio €/kg	0,96	1,06	0,83	-21,9%	Precio Medio €/kg	0,71	0,71	0,67	-6,2%

Saldo (€/kg)	-13,77	-20,02	-9,70	51,5%
---------------------	--------	--------	-------	-------

% Export/ Export totales 58%
 % Import/ Import totales 12%

Tabla 56.

Evolución del comercio exterior Subgrupo Cebada (1003)

Mayo de 2023, 2024 y 2025

Exportación	mayo 2023	mayo 2024	mayo 2025	%var 25/24	Importación	mayo 2023	mayo 2024	mayo 2025	%var 25/24
Valor (M€)	0,46	1,04	2,76	165,1%	Valor (M€)	60,53	17,52	3,60	-79,5%
Volumen (t)	1.422	4.699	11.617	147,2%	Volumen (t)	206.244	80.108	15.365	-80,8%
Precio Medio €/kg	0,32	0,22	0,24	7,2%	Precio Medio €/kg	0,29	0,22	0,23	7,1%

Saldo (€/kg)	-60,07	-16,48	-0,84	94,9%
---------------------	--------	--------	-------	-------

% Export/ Export totales 9%
 % Import/ Import totales 2%

Gráfico 27.

Aportación a las exportaciones e importaciones de los subgrupos del Grupo Cereales (%)

Mayo de 2025

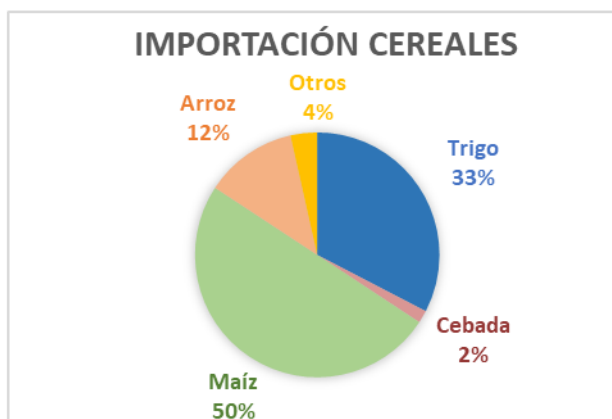
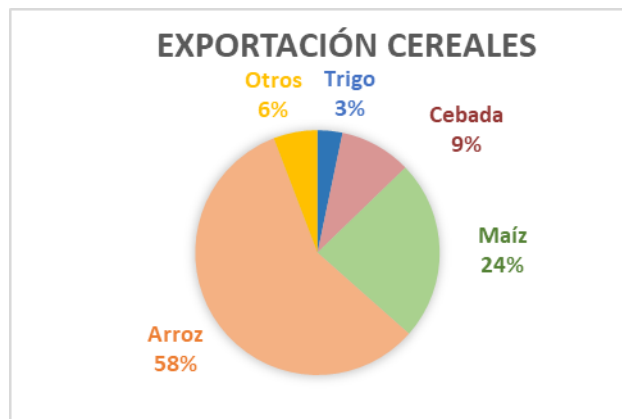

Semillas Oleaginosas, Plantas Industriales y Forrajes (12)

En este grupo se analizan los productos comprendidos en el capítulo 12 del TARIC, correspondiente a Semillas y frutos oleaginosos, semillas y frutos diversos, plantas industriales o medicinales; paja y forraje.

El grupo **Semillas Oleaginosas, Plantas Industriales y Forrajes** tiene carácter importador y tendencia marcadamente creciente.

Gráfico 28.

Evolución del comercio exterior grupo Semillas Oleaginosas, Plantas Industriales y Forrajes
Años 2023, 2024 y 2025. M€



Tabla 57.

Variación Interanual del grupo Semillas Oleaginosas, Plantas Industriales y Forrajes
Mayo 2025

Semillas oleaginosas (12)		M€			t		€/kg	
		mayo 2025	(%) Sobre Total	Var. mayo 2025/2024	mayo 2025	Var. mayo 2025/2024	mayo 2025	Var. mayo 2025/2024
EXP	Total	57,16		10,0%	121.684	71,9%	0,47	-36,0%
	UE-27	22,85	40%	-5,1%	28.990	19,6%	0,79	-20,6%
	PPTT	34,31	60%	22,9%	92.694	99,2%	0,37	-38,3%
IMP	Total	211,36		-20,1%	336.480	-22,8%	0,63	3,5%
	UE-27	72,58	34%	-3,8%	35.404	-33,8%	2,05	45,3%
	PPTT	138,78	66%	-26,6%	301.076	-21,2%	0,46	-6,8%
Saldo		-154,21		27,4%	-214.796	41,1%		

Tabla 58.

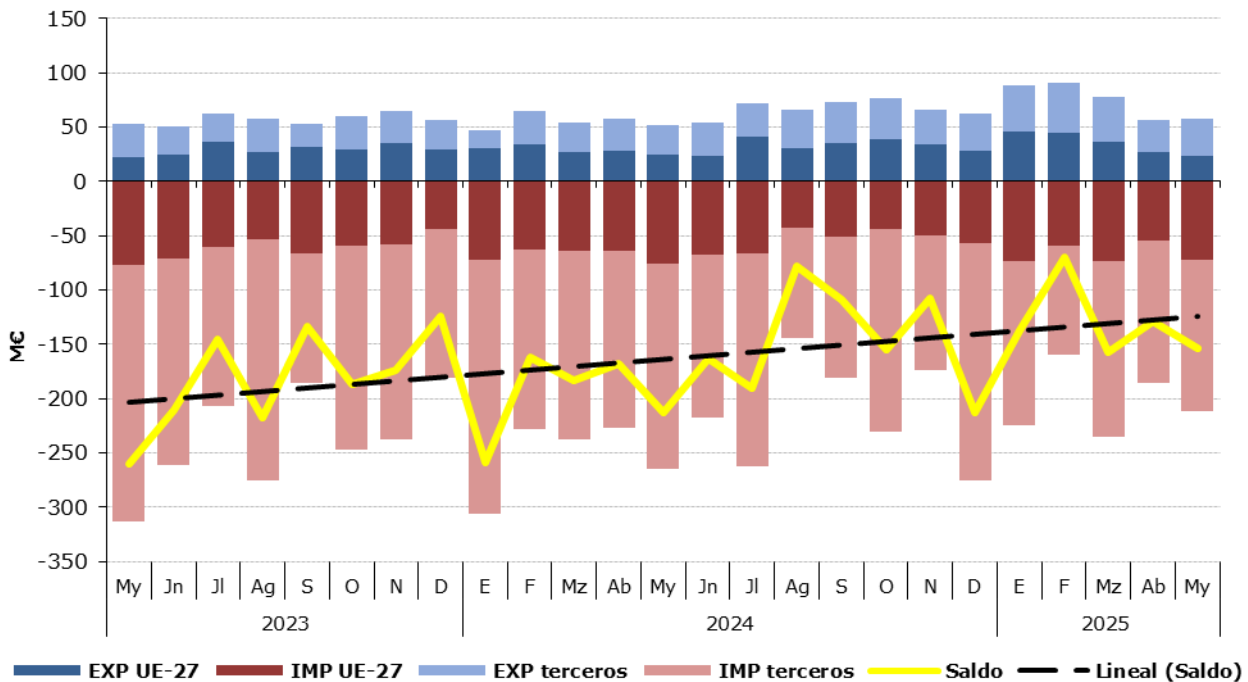
Distribución del comercio exterior grupo Semillas Oleaginosas, Plantas Industriales y Forrajes

Total, UE y Países Terceros.

Mayo de 2025

	MAYO 2025	Exportaciones		Importaciones		Saldo (Exp-Imp)		Precio Medio (€/kg)	
		Valor M€	Peso t	Valor M€	Peso t	Valor M€	Peso t	Exportado	Importado
TOTAL	SEMILLAS OLEAGINOSAS	57,2	121.684	211,4	336.480	-154,2	-214.796	0,47	0,63
	Habas de Soja	0,1	123	104,9	285.480	-104,8	-285.357	1,05	0,37
	Semillas de Girasol	0,7	607	16,7	18.442	-15,9	-17.835	1,18	0,90
	Forrajes	16,1	69.829	0,3	1.499	15,8	68.330	0,23	0,23
	Otros	40,2	51.125,1	89,4	31.059,8	-49,2	20.065	0,79	2,88
UE-27	SEMILLAS OLEAGINOSAS	22,8	28.990	72,6	35.404	-49,7	-6.413	0,79	2,05
	Habas de Soja	0,1	119	1,1	2.094	-1,0	-1.976	1,00	0,55
	Semillas de Girasol	0,5	568	9,7	14.825	-9,2	-14.257	0,94	0,65
	Forrajes	1,6	7.450	0,3	1.458	1,3	5.993	0,22	0,20
	Otros	20,5	20.853,9	61,4	17.027,1	-40,9	3.827	0,99	3,61
PAÍSES TERCEROS	SEMILLAS OLEAGINOSAS	34,3	92.694	138,8	301.076	-104,5	-208.383	0,37	0,46
	Habas de Soja	0,0	4	103,8	283.385	-103,8	-283.381	2,66	0,37
	Semillas de Girasol	0,2	39	7,0	3.617	-6,8	-3.577	4,67	1,92
	Forrajes	14,5	62.379	0,1	41	14,4	62.338	0,23	1,25
	Otros	19,7	30.271,2	28,0	14.032,7	-8,3	16.238	0,65	2,00

Gráfico 29.

Distribución de las exportaciones e importaciones del Grupo Semillas Oleaginosas, Plantas Industriales y Forrajes por subgrupos

Mayo de 2025



Tabla 59.

Evolución del comercio exterior Subgrupo Habas de Soja (1201)

Mayo de 2023, 2024 y 2025

Exportación	mayo 2023	mayo 2024	mayo 2025	%var 25/24	Importación	mayo 2023	mayo 2024	mayo 2025	%var 25/24
Valor (M€)	0,22	0,17	0,13	-23,6%	Valor (M€)	202,75	152,33	104,92	-31,1%
Volumen (t)	148	273	123	-55,2%	Volumen (t)	412.511	366.794	285.480	-22,2%
Precio Medio €/kg	1,47	0,62	1,05	70,4%	Precio Medio €/kg	0,49	0,42	0,37	-11,5%

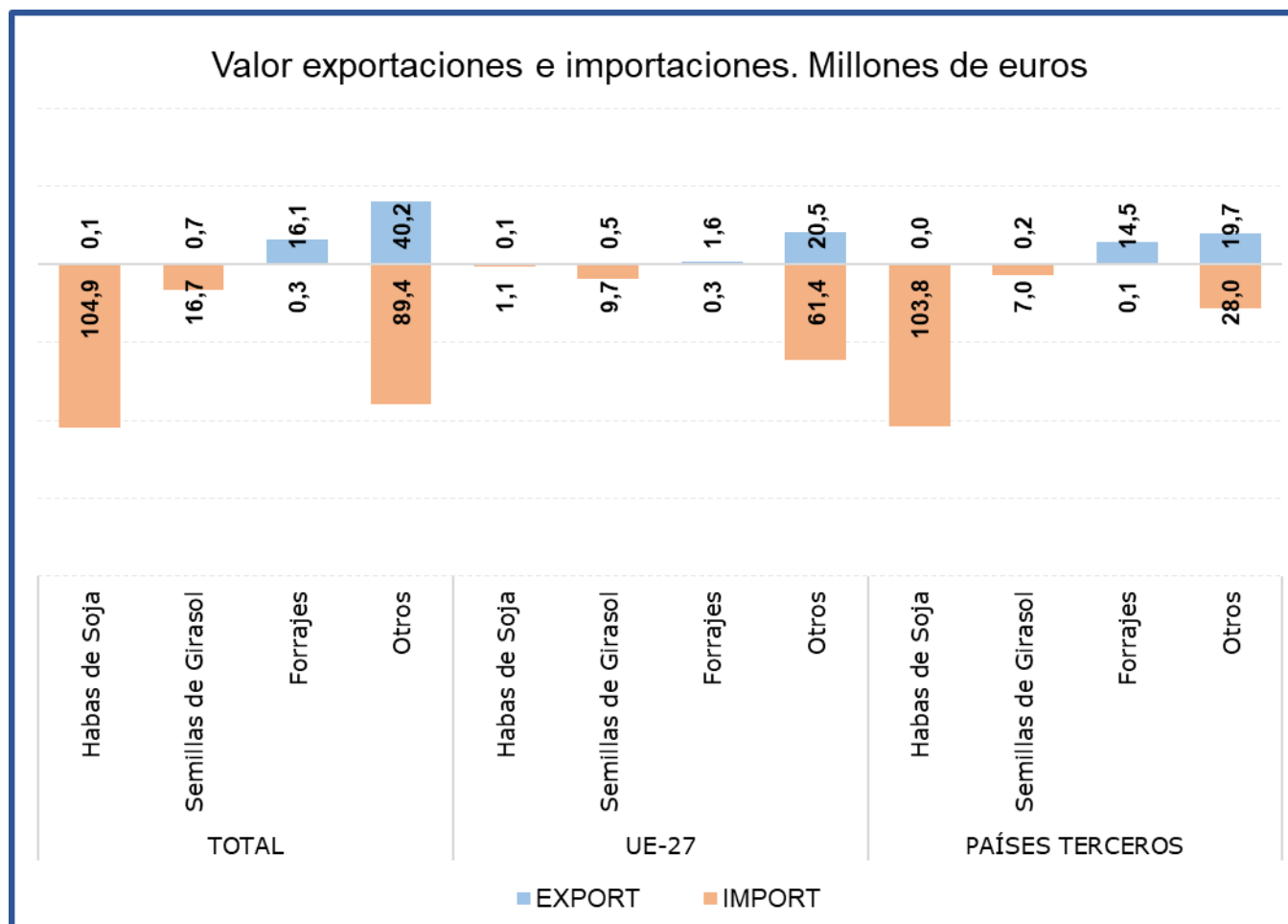
Saldo (€/kg)	-202,53	-152,16	-104,79	31,1%
---------------------	---------	---------	---------	--------------

% Export/ Export totales 0%
 % Import/ Import totales 50%

Tabla 60.

Evolución del comercio exterior Subgrupo Semillas de Girasol (1206)

Mayo de 2023, 2024 y 2025

Exportación	mayo 2023	mayo 2024	mayo 2025	%var 25/24	Importación	mayo 2023	mayo 2024	mayo 2025	%var 25/24
Valor (M€)	5,04	4,08	0,72	-82,4%	Valor (M€)	37,51	24,70	16,66	-32,6%
Volumen (t)	1.519	2.822	607	-78,5%	Volumen (t)	58.754	38.797	18.442	-52,5%
Precio Medio €/kg	3,32	1,45	1,18	-18,1%	Precio Medio €/kg	0,64	0,64	0,90	41,9%

Saldo (€/kg)	-32,47	-20,61	-15,94	22,7%
---------------------	--------	--------	--------	--------------

% Export/ Export totales 1%
 % Import/ Import totales 8%

Tabla 61.

Evolución del comercio exterior Subgrupo Forrajes (1214)

Mayo de 2023, 2024 y 2025

Exportación	mayo 2023	mayo 2024	mayo 2025	%var 25/24	Importación	mayo 2023	mayo 2024	mayo 2025	%var 25/24
Valor (M€)	17,04	12,28	16,10	31,1%	Valor (M€)	1,02	0,83	0,34	-58,4%
Volumen (t)	46.846	47.736	69.829	46,3%	Volumen (t)	2.573	3.194	1.499	-53,1%
Precio Medio €/kg	0,36	0,26	0,23	-10,4%	Precio Medio €/kg	0,39	0,26	0,23	-11,4%

Saldo (€/kg)	16,03	11,46	15,75	37,5%
---------------------	-------	-------	-------	--------------

% Export/ Export totales 28%
 % Import/ Import totales 0%

Gráfico 30.

Aportación a las exportaciones e importaciones de los subgrupos del Grupo Semillas Oleaginosas, Plantas Industriales y Forrajes (%)

Mayo de 2025

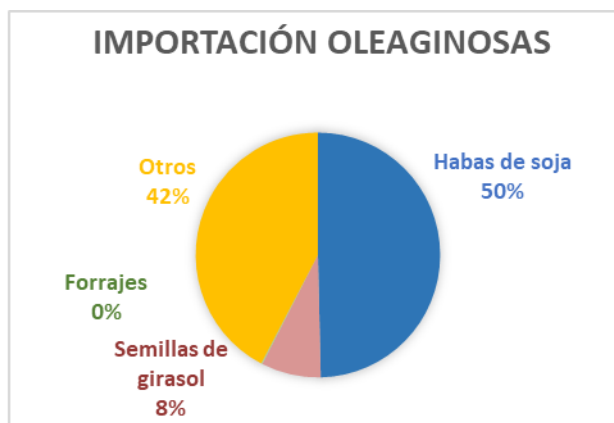
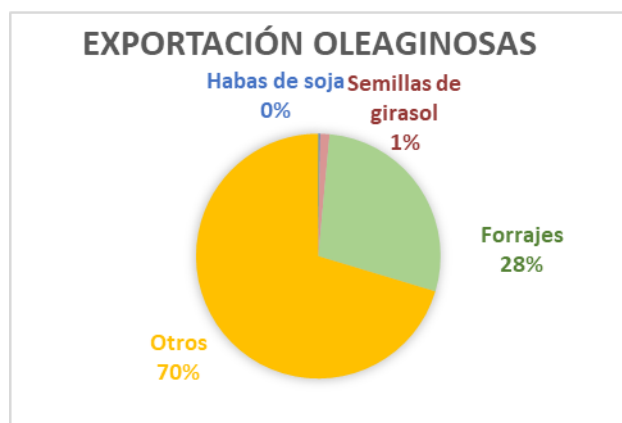

Aceites y grasas (15)

En este grupo se analizan los productos comprendidos en el capítulo 15 del TARIC, correspondiente a Grasas y aceites animales o vegetales, productos de su desdoblamiento; grasas alimenticias elaboradas; ceras de origen animal o vegetal.

El grupo **Aceites y Grasas**, tiene un carácter marcadamente exportador con tendencia claramente creciente en los últimos años.

Gráfico 31.

Evolución del comercio exterior grupo Aceites y Grasas
Años 2023, 2024 y 2025. M€



Tabla 62.

Variación Interanual del grupo Aceites y Grasas
Mayo 2025

Aceites y grasas (15)		M€			t		€/kg	
		mayo 2025	(%) Sobre Total	Var. mayo 2025/2024	mayo 2025	Var. mayo 2025/2024	mayo 2025	Var. mayo 2025/2024
EXP	Total	637,95		-24,0%	227.194	-2,9%	2,81	-21,7%
	UE-27	360,81	57%	-17,1%	149.643	22,1%	2,41	-32,1%
	PPTT	277,14	43%	-31,4%	77.551	-30,4%	3,57	-1,4%
IMP	Total	538,75		-2,4%	421.663	3,0%	1,28	-5,2%
	UE-27	177,91	33%	-2,4%	122.467	25,1%	1,45	-22,0%
	PPTT	360,84	67%	-2,4%	299.196	-3,9%	1,21	1,6%
Saldo		99,20		-65,4%	-194.470	-10,9%		

Tabla 63.

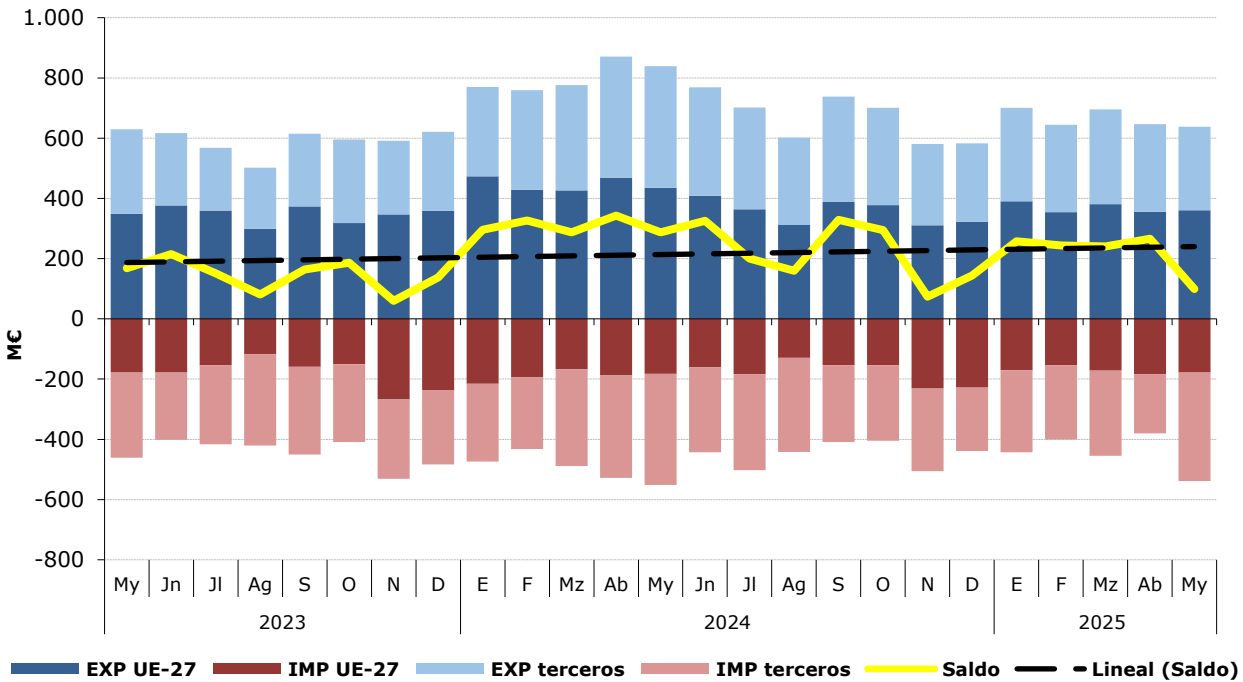
Distribución del comercio exterior grupo Aceites y Grasas

Total, UE y Países Terceros.

Mayo de 2025

	MAYO 2025	Exportaciones		Importaciones		Saldo (Exp-Imp)		Precio Medio (€/kg)	
		Valor M€	Peso t	Valor M€	Peso t	Valor M€	Peso t	Exportado	Importado
TOTAL	ACEITES Y GRASAS	637,9	227.194	538,7	421.663	99,2	-194.470	2,81	1,28
	Aceites de Oliva	415,0	96.806	52,5	15.133	362,5	81.673	4,29	3,47
	Aceites de Palma	14,8	10.311	55,3	46.899	-40,5	-36.588	1,43	1,18
	Aceites de Girasol	37,4	20.381	118,2	98.752	-80,8	-78.371	1,84	1,20
	Otros	170,7	99.696,6	312,7	260.879,5	-142,0	-161.183	1,71	1,20
UE-27	ACEITES Y GRASAS	360,8	149.643	177,9	122.467	182,9	27.176	2,41	1,45
	Aceites de Oliva	214,0	55.793	32,0	8.765	182,0	47.028	3,84	3,65
	Aceites de Palma	14,5	10.200	5,4	2.916	9,1	7.285	1,43	1,85
	Aceites de Girasol	24,5	12.275	26,2	15.321	-1,7	-3.046	1,99	1,71
	Otros	107,8	71.374,7	114,3	95.465,4	-6,6	-24.091	1,51	1,20
PAÍSES TERCEROS	ACEITES Y GRASAS	277,1	77.551	360,8	299.196	-83,7	-221.646	3,57	1,21
	Aceites de Oliva	201,0	41.013	20,5	6.368	180,5	34.645	4,90	3,23
	Aceites de Palma	0,2	110	49,9	43.984	-49,7	-43.873	2,20	1,14
	Aceites de Girasol	12,9	8.106	92,0	83.431	-79,0	-75.325	1,60	1,10
	Otros	63,0	28.321,9	198,4	165.414,0	-135,4	-137.092	2,22	1,20

Gráfico 32.

Distribución de las exportaciones e importaciones del Grupo Aceites por subgrupos

Mayo de 2025



Tabla 64.

Evolución del comercio exterior Subgrupo Aceite de Oliva (1509)

Mayo de 2023, 2024 y 2025

Exportación	mayo 2023	mayo 2024	mayo 2025	%var 25/24	Importación	mayo 2023	mayo 2024	mayo 2025	%var 25/24
Valor (M€)	375,87	605,77	415,03	-31,5%	Valor (M€)	65,60	139,97	52,54	-62,5%
Volumen (t)	68.265	72.228	96.806	34,0%	Volumen (t)	14.552	20.320	15.133	-25,5%
Precio Medio €/kg	5,51	8,39	4,29	-48,9%	Precio Medio €/kg	4,51	6,89	3,47	-49,6%
Saldo (€/kg)	310,28	465,80	362,49	-22,2%					

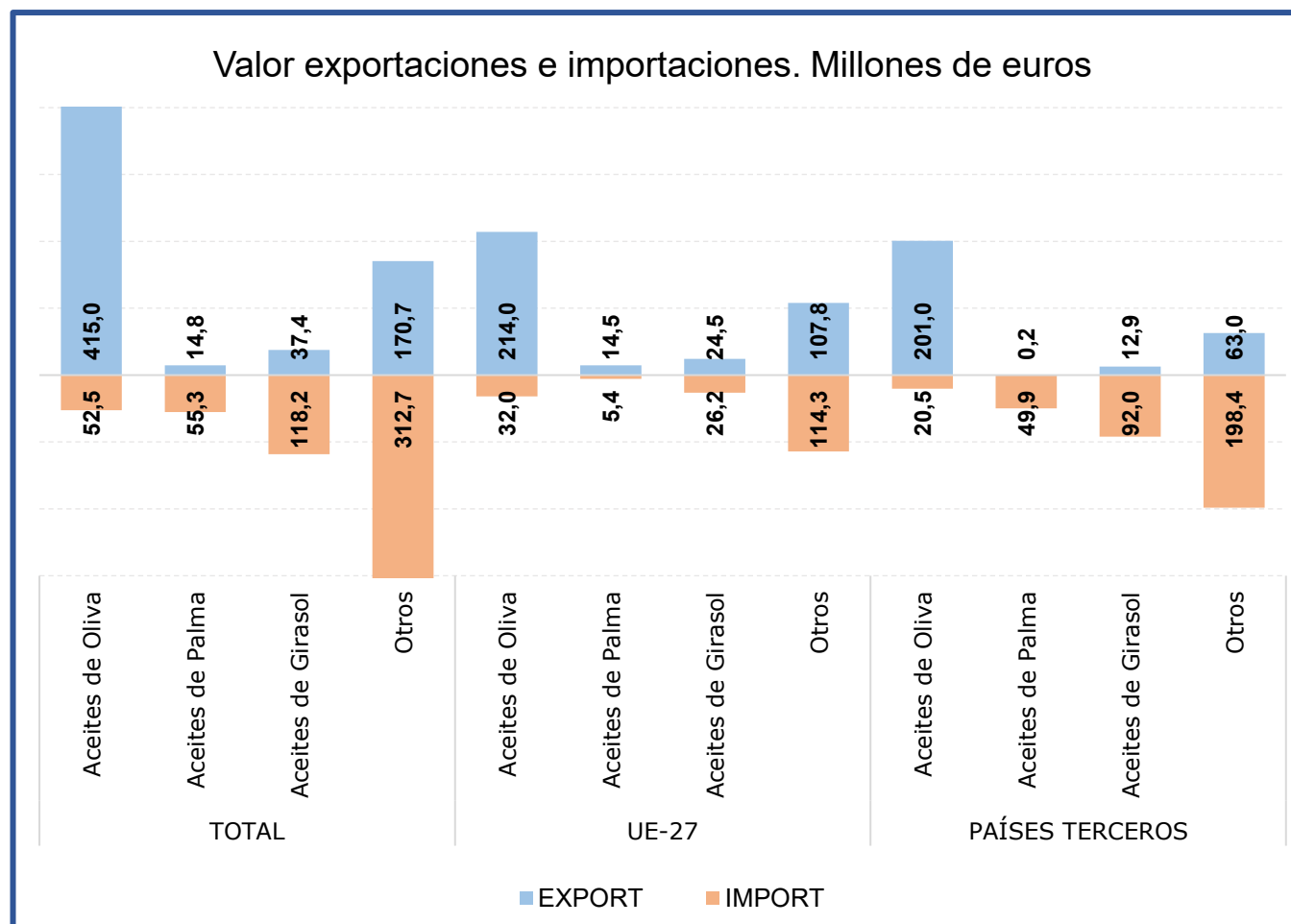
% Export/ Export totales 65%
 % Import/ Import totales 10%

Tabla 65.

Evolución del comercio exterior Subgrupo Aceite de Palma (1511)

Mayo de 2023, 2024 y 2025

Exportación	mayo 2023	mayo 2024	mayo 2025	%var 25/24	Importación	mayo 2023	mayo 2024	mayo 2025	%var 25/24
Valor (M€)	21,11	11,28	14,79	31,1%	Valor (M€)	94,36	84,97	55,32	-34,9%
Volumen (t)	13.861	7.941	10.311	29,8%	Volumen (t)	90.554	86.411	46.899	-45,7%
Precio Medio €/kg	1,52	1,42	1,43	0,9%	Precio Medio €/kg	1,04	0,98	1,18	20,0%
Saldo (€/kg)	-73,25	-73,68	-40,54	45,0%					

% Export/ Export totales 2%
 % Import/ Import totales 10%

Tabla 66.

Evolución del comercio exterior Subgrupo Aceite de Girasol (1512)

Mayo de 2023, 2024 y 2025

Exportación	mayo 2023	mayo 2024	mayo 2025	%var 25/24	Importación	mayo 2023	mayo 2024	mayo 2025	%var 25/24
Valor (M€)	36,58	35,01	37,41	6,9%	Valor (M€)	98,64	91,16	118,16	29,6%
Volumen (t)	23.297	26.033	20.381	-21,7%	Volumen (t)	86.854	93.856	98.752	5,2%
Precio Medio €/kg	1,57	1,34	1,84	36,5%	Precio Medio €/kg	1,14	0,97	1,20	23,2%
Saldo (€/kg)	-62,06	-56,15	-80,75	-43,8%					

% Export/ Export totales 6%
 % Import/ Import totales 22%

Gráfico 33.

Aportación a las exportaciones e importaciones de los subgrupos del Grupo Aceites y Grasas (%)

Mayo de 2025

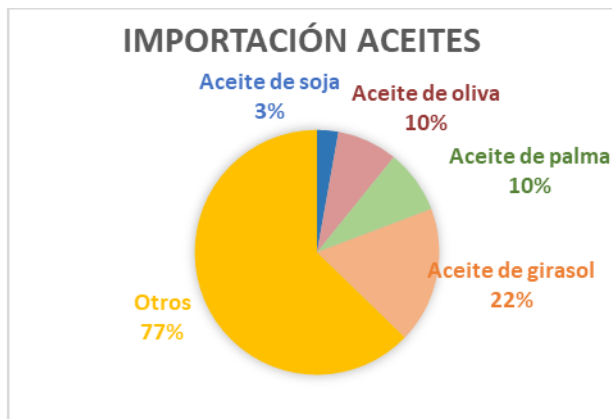
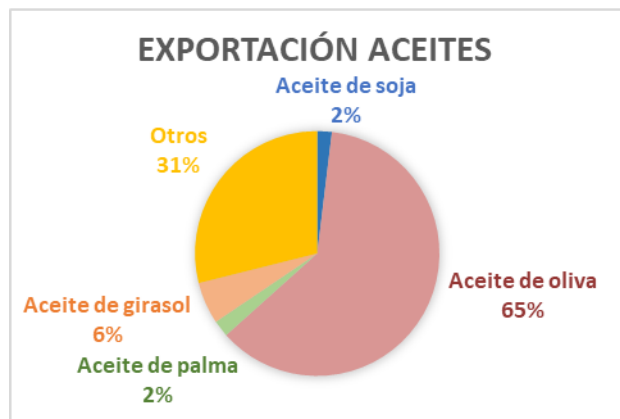

Preparaciones de carne y pescado (16)

En este grupo se analizan los productos comprendidos en el capítulo 16 del TARIC, correspondiente a Preparaciones de carne, de pescado o de crustáceos, de moluscos o de otros invertebrados acuáticos.

El grupo **Preparaciones de carne y pescado** tiene carácter exportador con tendencia marcadamente decreciente.

Gráfico 34

Evolución del comercio exterior grupo Preparaciones de carne y pescado

Años 2023, 2024 y 2025. M€



Tabla 67.

Variación Interanual del grupo Preparaciones de carne y pescado

Mayo 2025

Preparaciones de C. y P. (16)	M€			t		€/kg	
	mayo 2025	(%) Sobre Total	Var. mayo 2025/2024	mayo 2025	Var. mayo 2025/2024	mayo 2025	Var. mayo 2025/2024
EXP							
Total	238,03		-0,9%	36.214	-6,3%	6,57	5,8%
UE-27	186,54	78%	-1,9%	29.265	-7,4%	6,37	5,9%
PPTT	51,50	22%	3,2%	6.949	-1,5%	7,41	4,8%
IMP							
Total	172,78		12,1%	36.369	15,9%	4,75	-3,3%
UE-27	68,60	40%	15,2%	14.582	20,5%	4,70	-4,5%
PPTT	104,18	60%	10,1%	21.787	13,1%	4,78	-2,6%
Saldo	65,25		-24,1%	-155	-102,1%		

Tabla 68.

Distribución del comercio exterior grupo Preparaciones de carne y pescado

Total, UE y Países Terceros.

Mayo de 2025

MAYO 2025		Exportaciones		Importaciones		Saldo (Exp-Imp)		Precio Medio (€/kg)	
		Valor M€	Peso t	Valor M€	Peso t	Valor M€	Peso t	Exportado	Importado
TOTAL	PREPARACIONES DE CARNE Y PESCADO	238,0	36.214	172,8	36.369	65,2	-155	6,57	4,75
	Embutidos de carne	63,1	8.256	12,1	2.952	51,0	5.304	7,64	4,11
	Preparaciones y conservas de pescado	104,1	15.134	102,2	20.162	1,9	-5.028	6,88	5,07
	Crustáceos y moluscos preparados o conservados	35,1	5.524	24,8	6.344	10,3	-820	6,36	3,91
	Otros	35,7	7.299,6	33,7	6.910,9	2,1	389	4,90	4,87
UE-27	PREPARACIONES DE CARNE Y PESCADO	186,5	29.265	68,6	14.582	117,9	14.684	6,37	4,70
	Embutidos de carne	44,9	5.829	12,0	2.889	33,0	2.940	7,71	4,14
	Preparaciones y conservas de pescado	93,6	14.050	22,7	4.851	70,9	9.199	6,66	4,68
	Crustáceos y moluscos preparados o conservados	23,2	4.322	2,9	469	20,4	3.853	5,38	6,17
	Otros	24,7	5.064,3	31,0	6.371,5	-6,3	-1.307	4,88	4,87
PAÍSES TERCEROS	PREPARACIONES DE CARNE Y PESCADO	51,5	6.949	104,2	21.787	-52,7	-14.839	7,41	4,78
	Embutidos de carne	18,2	2.427	0,2	62	18,0	2.365	7,49	2,73
	Preparaciones y conservas de pescado	10,4	1.085	79,5	15.311	-69,0	-14.227	9,62	5,19
	Crustáceos y moluscos preparados o conservados	11,9	1.202	21,9	5.874	-10,0	-4.672	9,89	3,73
	Otros	11,0	2.235,2	2,6	539,5	8,4	1.696	4,92	4,84

Gráfico 35.

Distribución de las exportaciones e importaciones del Grupo Preparaciones de carne y pescado por subgrupos

Mayo de 2025



Tabla 69.

Evolución del comercio exterior Subgrupo Embutidos de carne (1601)

Mayo de 2023, 2024 y 2025

Exportación	mayo 2023	mayo 2024	mayo 2025	%var 25/24	Importación	mayo 2023	mayo 2024	mayo 2025	%var 25/24
Valor (M€)	59,45	62,47	63,09	1,0%	Valor (M€)	10,89	12,01	12,13	1,0%
Volumen (t)	8.220	8.507	8.256	-3,0%	Volumen (t)	2.948	2.730	2.952	8,1%
Precio Medio €/kg	7,23	7,34	7,64	4,1%	Precio Medio €/kg	3,69	4,40	4,11	-6,6%
Saldo (€/kg)	48,56	50,46	50,96	1,0%					

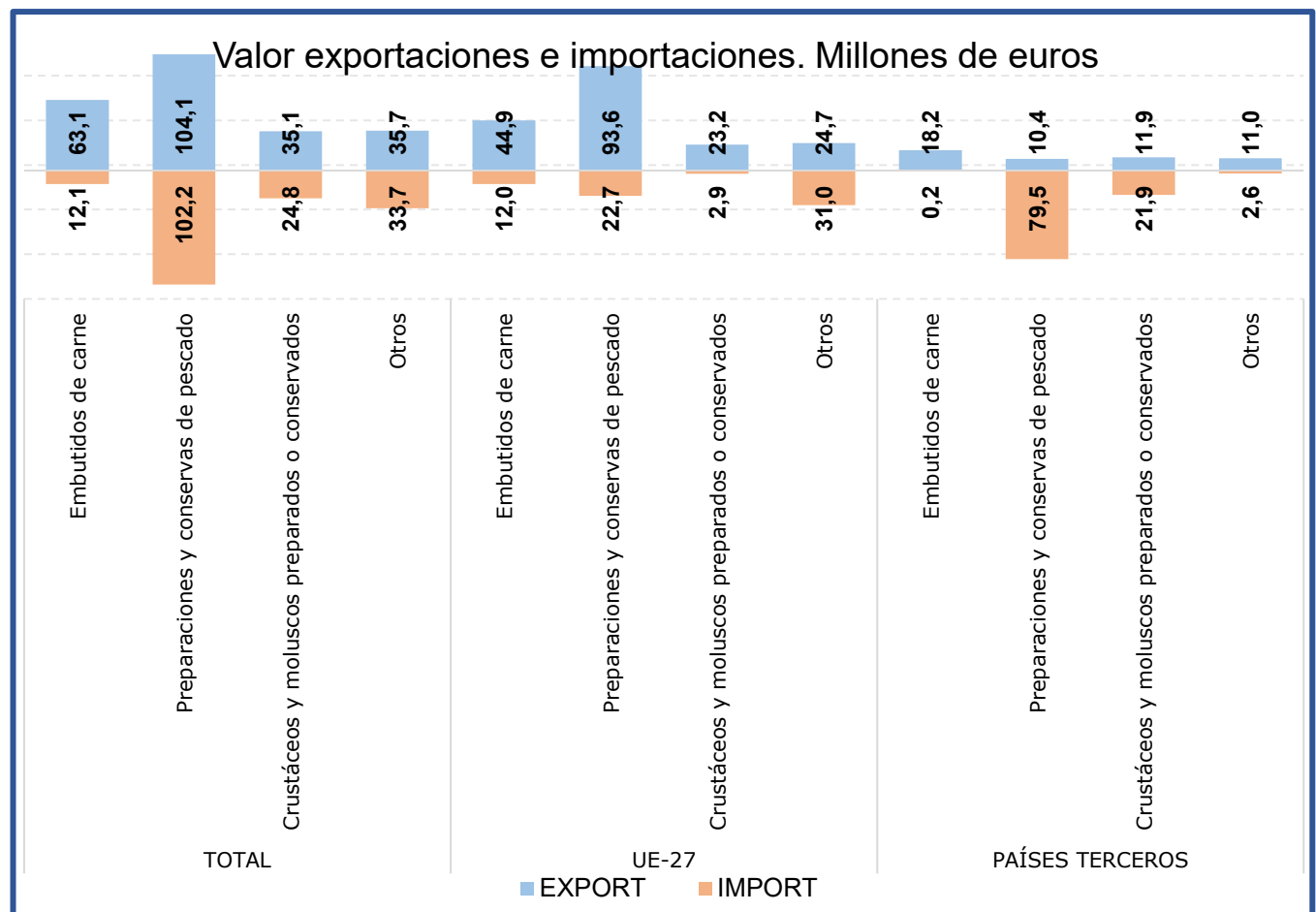
% Export/ Export totales 27%
 % Import/ Import totales 7%

Tabla 70.

Evolución del comercio exterior Subgrupo Preparaciones y conservas de pescado (1604)

Mayo de 2023, 2024 y 2025

Exportación	mayo 2023	mayo 2024	mayo 2025	%var 25/24	Importación	mayo 2023	mayo 2024	mayo 2025	%var 25/24
Valor (M€)	100,30	111,37	104,07	-6,6%	Valor (M€)	91,85	95,37	102,18	7,1%
Volumen (t)	15.094	16.694	15.134	-9,3%	Volumen (t)	16.837	17.382	20.162	16,0%
Precio Medio €/kg	6,64	6,67	6,88	3,1%	Precio Medio €/kg	5,46	5,49	5,07	-7,6%
Saldo (€/kg)	8,45	16,00	1,89	-88,2%					

% Export/ Export totales 44%
 % Import/ Import totales 59%

Tabla 71.

Evolución del comercio exterior Subgrupo Crustáceos y moluscos preparados o conservados (1605)

Mayo de 2023, 2024 y 2025

Exportación	mayo 2023	mayo 2024	mayo 2025	%var 25/24	Importación	mayo 2023	mayo 2024	mayo 2025	%var 25/24
Valor (M€)	28,87	32,75	35,14	7,3%	Valor (M€)	19,23	16,24	24,83	52,9%
Volumen (t)	6.135	6.291	5.524	-12,2%	Volumen (t)	5.167	4.902	6.344	29,4%
Precio Medio €/kg	4,71	5,21	6,36	22,2%	Precio Medio €/kg	3,72	3,31	3,91	18,1%
Saldo (€/kg)	9,65	16,51	10,31	-37,5%					

% Export/ Export totales 15%
 % Import/ Import totales 14%

Gráfico 36.

Aportación a las exportaciones e importaciones de los subgrupos del Grupo Preparaciones de carne y pescado (%)

Mayo de 2025

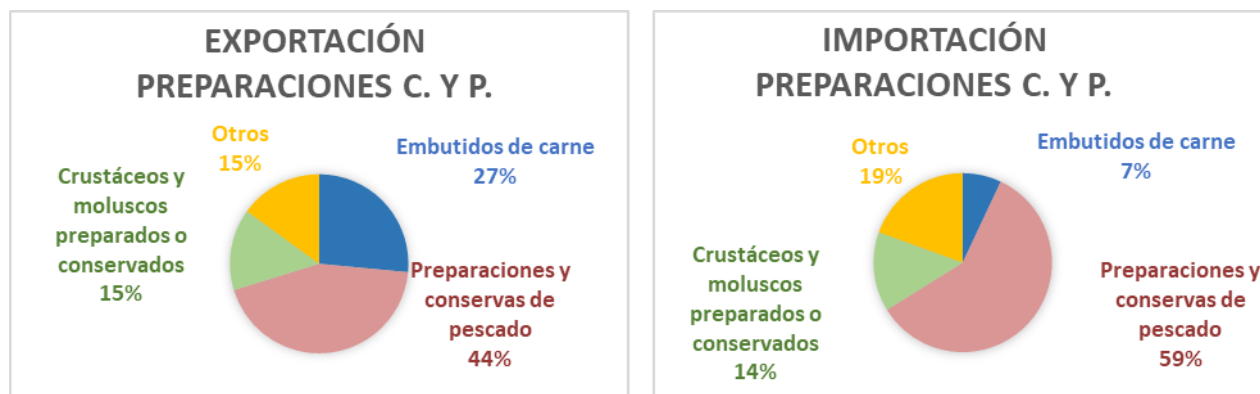

Bebidas (22)

En este grupo se analizan los productos comprendidos en el capítulo 22 del TARIC, correspondiente a Bebidas, líquidos alcohólicos y vinagre.

El grupo **Bebidas** tiene un carácter claramente exportador con tendencia ligeramente creciente.

Gráfico 37
Evolución del comercio exterior grupo Bebidas
Años 2023, 2024 y 2025. M€



Tabla 72.
Variación Interanual del grupo Bebidas
Mayo 2025

Bebidas (22)		M€			t		€/kg	
		mayo 2025	(%) Sobre Total	Var. mayo 2025/2024	mayo 2025	Var. mayo 2025/2024	mayo 2025	Var. mayo 2025/2024
EXP	Total	510,26		0,9%	389.611	8,5%	1,31	-6,9%
	UE-27	263,90	52%	0,6%	256.549	8,8%	1,03	-7,6%
	PPTT	246,36	48%	1,3%	133.062	7,7%	1,85	-5,9%
IMP	Total	242,17		4,6%	156.753	4,2%	1,54	0,5%
	UE-27	160,85	66%	9,2%	111.735	4,6%	1,44	4,3%
	PPTT	81,32	34%	-3,3%	45.019	3,0%	1,81	-6,1%
Saldo		268,09		-2,2%	232.858	11,6%		

Tabla 73.

Distribución del comercio exterior grupo Bebidas

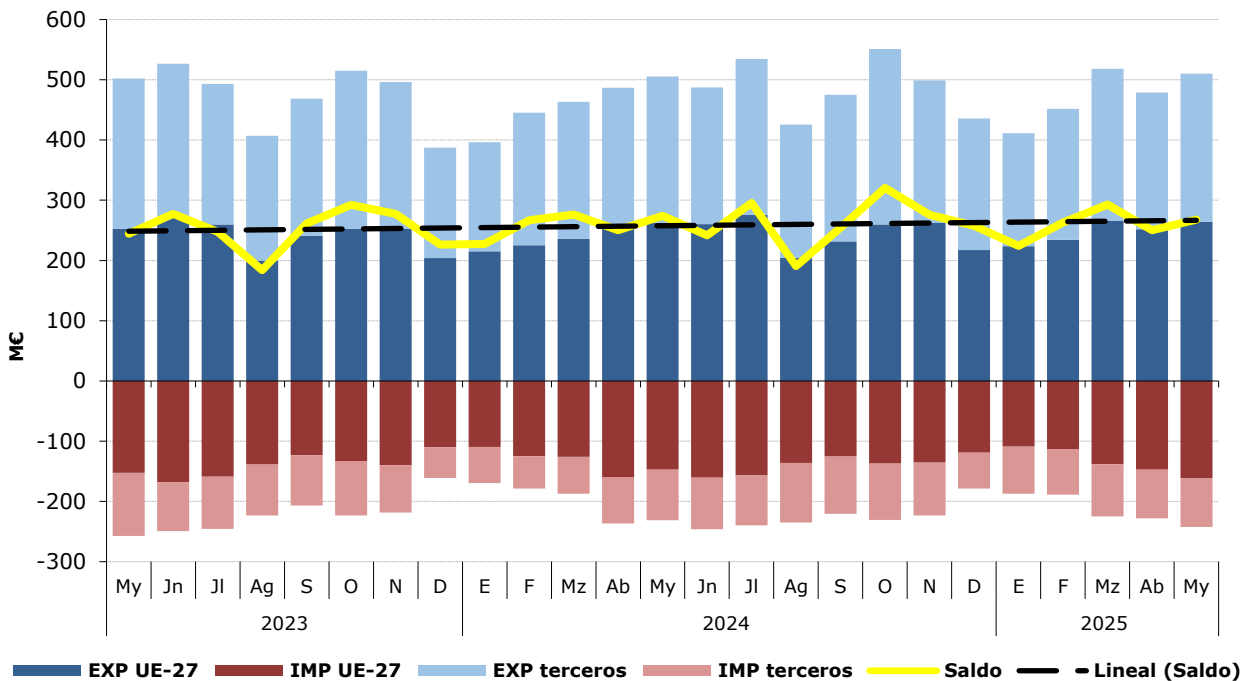
Total, UE y Países Terceros.

Mayo de 2025

	MAYO 2025	Exportaciones		Importaciones		Saldo (Exp-Imp)		Precio Medio (€/kg)	
		Valor M€	Peso t	Valor M€	Peso t	Valor M€	Peso t	Exportado	Importado
TOTAL	BEBIDAS	510,3	389.611	242,2	156.753	268,1	232.858	1,31	1,54
	Bebidas refrescantes	73,2	86.941	45,2	37.428	28,0	49.513	0,84	1,21
	Vinos	264,4	180.730	35,2	9.108	229,2	171.621	1,46	3,86
	Bebidas espirituosas	85,9	22.067	84,0	17.233	1,9	4.834	3,89	4,88
	Otros	86,7	99.873,1	77,7	92.983,9	9,0	6.889	0,87	0,84
UE-27	BEBIDAS	263,9	256.549	160,8	111.735	103,1	144.815	1,03	1,44
	Bebidas refrescantes	46,4	53.646	42,5	35.024	3,9	18.622	0,86	1,21
	Vinos	130,2	133.022	33,3	8.604	96,9	124.419	0,98	3,87
	Bebidas espirituosas	35,2	6.875	35,2	7.572	0,0	-697	5,12	4,65
	Otros	52,1	63.006,6	49,8	60.535,2	2,3	2.471	0,83	0,82
PAÍSES TERCEROS	BEBIDAS	246,4	133.062	81,3	45.019	165,0	88.043	1,85	1,81
	Bebidas refrescantes	26,8	33.295	2,7	2.404	24,1	30.891	0,81	1,12
	Vinos	134,2	47.708	1,9	505	132,3	47.203	2,81	3,75
	Bebidas espirituosas	50,7	15.193	48,8	9.661	1,9	5.532	3,34	5,05
	Otros	34,6	36.866,5	27,9	32.448,7	6,7	4.418	0,94	0,86

Gráfico 38.

Distribución de las exportaciones e importaciones del Grupo Bebidas por subgrupos

Mayo de 2025



Tabla 74.

Evolución del comercio exterior Subgrupo Vinos y Mostos (2204)

Mayo de 2023, 2024 y 2025

Exportación	mayo 2023	mayo 2024	mayo 2025	%var 25/24	Importación	mayo 2023	mayo 2024	mayo 2025	%var 25/24
Valor (M€)	269,07	260,36	264,37	1,5%	Valor (M€)	29,90	27,68	35,19	27,2%
Volumen (t)	186.865	164.795	180.730	9,7%	Volumen (t)	5.262	8.276	9.108	10,1%
Precio Medio €/kg	1,44	1,58	1,46	-7,4%	Precio Medio €/kg	5,68	3,34	3,86	15,5%
Saldo (€/kg)	239,17	232,68	229,18	-1,5%					

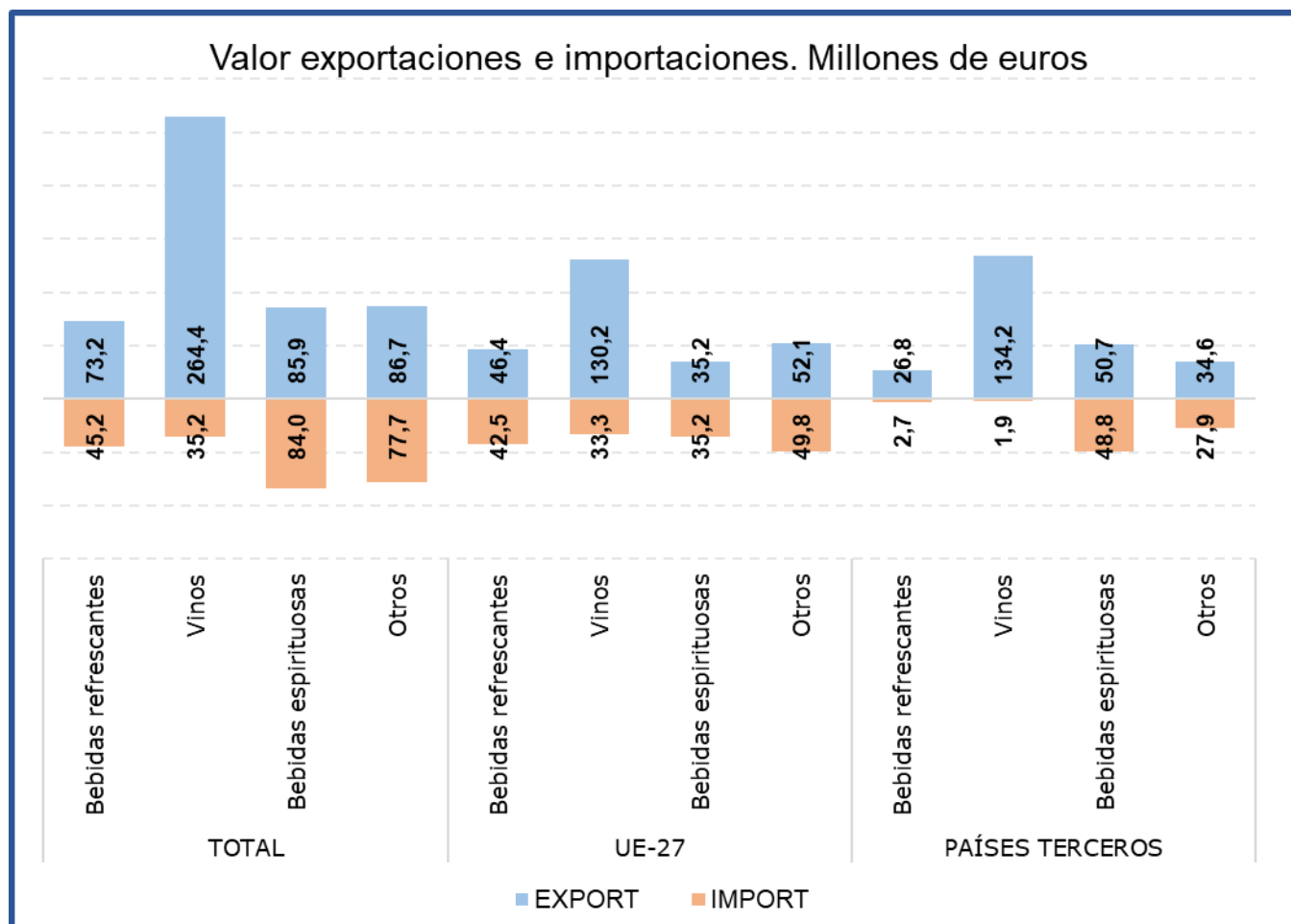
% Export/ Export totales **52%**
 % Import/ Import totales **15%**

Tabla 75.

Evolución del comercio exterior Subgrupo Bebidas Espirituosas (2208)

Mayo de 2023, 2024 y 2025

Exportación	mayo 2023	mayo 2024	mayo 2025	%var 25/24	Importación	mayo 2023	mayo 2024	mayo 2025	%var 25/24
Valor (M€)	91,04	92,48	85,94	-7,1%	Valor (M€)	112,00	85,76	84,03	-2,0%
Volumen (t)	21.564	22.024	22.067	0,2%	Volumen (t)	23.776	19.535	17.233	-11,8%
Precio Medio €/kg	4,22	4,20	3,89	-7,3%	Precio Medio €/kg	4,71	4,39	4,88	11,1%
Saldo (€/kg)	-20,97	6,72	1,91	-71,6%					

% Export/ Export totales **17%**
 % Import/ Import totales **35%**

Tabla 76.

Evolución del comercio exterior Subgrupo Bebidas Refrescantes (2202)

Mayo de 2023, 2024 y 2025

Exportación	mayo 2023	mayo 2024	mayo 2025	%var 25/24	Importación	mayo 2023	mayo 2024	mayo 2025	%var 25/24
Valor (M€)	56,43	59,47	73,21	23,1%	Valor (M€)	40,04	37,55	45,22	20,4%
Volumen (t)	68.139	71.257	86.941	22,0%	Volumen (t)	36.523	29.568	37.428	26,6%
Precio Medio €/kg	0,83	0,83	0,84	0,9%	Precio Medio €/kg	1,10	1,27	1,21	-4,9%
Saldo (€/kg)	16,38	21,92	27,99	27,7%					

% Export/ Export totales **14%**
 % Import/ Import totales **19%**

Gráfico 39.

Aportación a las exportaciones e importaciones de los subgrupos del Grupo Bebidas (%)

Mayo de 2025

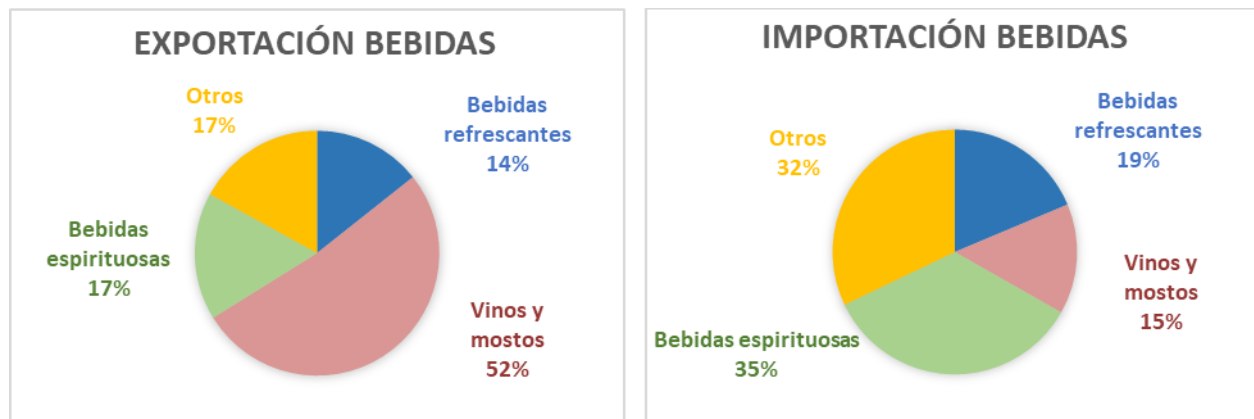

Subproductos de la Industria Alimentaria y Piensos (23)

En este grupo se analizan los productos comprendidos en el capítulo 23 del TARIC, correspondiente a Residuos y desperdicios de las industrias alimentarias; alimentos preparados para animales.

El grupo **Subproductos de la Industria Alimentaria y Piensos** es marcadamente importador con variaciones mensuales notables y tendencia ligeramente creciente.

Gráfico 40.

Evolución del comercio exterior grupo Subproductos de la Industria Alimentaria y Piensos.
Años 2023, 2024 y 2025. M€



Tabla 77.

Variación Interanual del grupo Subproductos de la Industria Alimentaria y Piensos.
Mayo 2025

Piensos (23)		M€			t		€/kg	
		mayo 2025	(%) Sobre Total	Var. mayo 2025/2024	mayo 2025	Var. mayo 2025/2024	mayo 2025	Var. mayo 2025/2024
EXP	Total	163,23		11,4%	158.153	11,2%	1,03	0,2%
	UE-27	106,35	65%	5,6%	110.687	5,8%	0,96	-0,2%
	PPTT	56,88	35%	24,3%	47.466	26,1%	1,20	-1,4%
IMP	Total	227,41		6,1%	479.871	20,4%	0,47	-11,8%
	UE-27	106,61	47%	-4,6%	123.902	-15,6%	0,86	13,0%
	PPTT	120,81	53%	17,8%	355.969	41,3%	0,34	-16,6%
Saldo		-64,18		5,4%	-321.718	-25,5%		

Tabla 78.

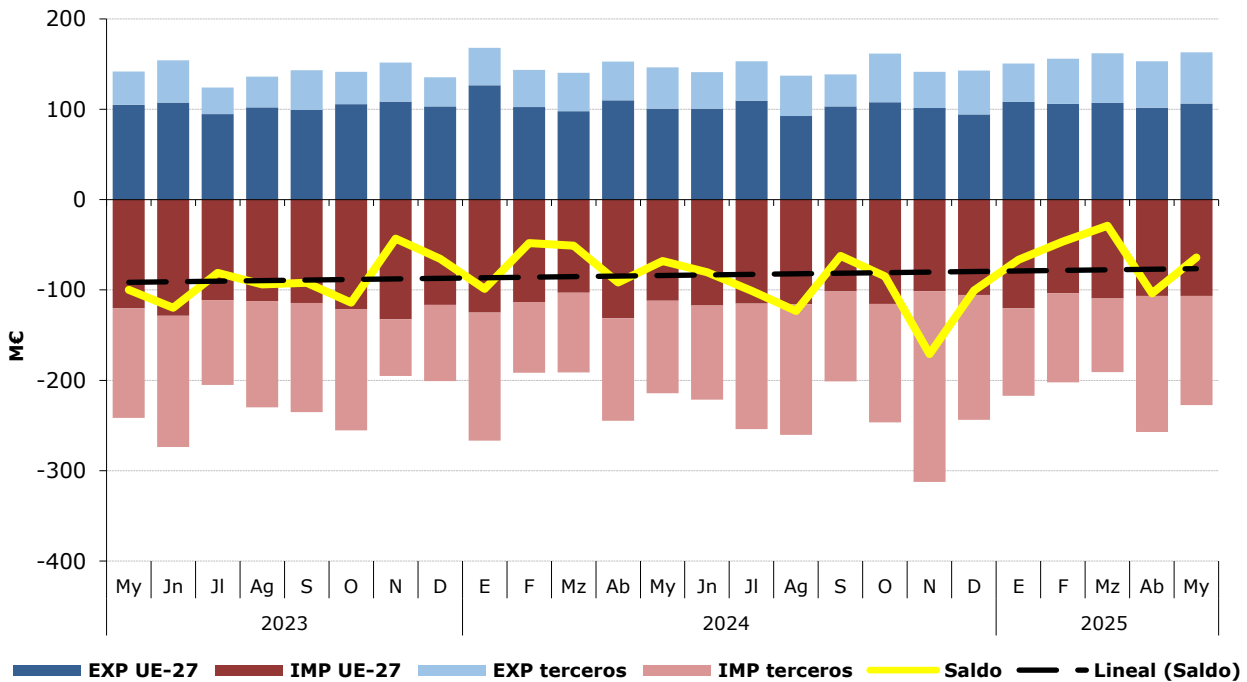
Distribución del comercio exterior grupo Subproductos de la Industria Alimentaria y Piensos.

Total, UE y Países Terceros.

Mayo de 2025

	MAYO 2025	Exportaciones		Importaciones		Saldo (Exp-Imp)		Precio Medio (€/kg)	
		Valor M€	Peso t	Valor M€	Peso t	Valor M€	Peso t	Exportado	Importado
		TOTAL	SUBPRODUCTOS Y PIENSOS	163,2	158.153	227,4	479.871	-64,2	-321.718
	Proteína Animal Transformada	23,8	31.765	20,0	18.983	3,7	12.782	0,75	1,06
	Tortas de Soja	4,7	13.098	83,1	266.355	-78,5	-253.257	0,36	0,31
	Otras Tortas	3,5	10.639	12,9	59.282	-9,4	-48.643	0,33	0,22
	Piensos	124,8	85.221	88,4	51.186	36,5	34.035	1,46	1,73
	Otros	6,4	17.430,0	22,9	84.064,1	-16,5	-66.634	0,37	0,27
UE-27	SUBPRODUCTOS Y PIENSOS	106,4	110.687	106,6	123.902	-0,3	-13.215	0,96	0,86
	Proteína Animal Transformada	15,5	18.048	7,4	9.456	8,2	8.592	0,86	0,78
	Tortas de Soja	4,7	13.095	4,1	14.612	0,6	-1.518	0,36	0,28
	Otras Tortas	3,4	10.171	7,3	30.249	-3,9	-20.078	0,33	0,24
	Piensos	77,7	57.293	76,5	44.378	1,2	12.915	1,36	1,72
	Otros	5,0	12.080,6	11,4	25.206,3	-6,3	-13.126	0,42	0,45
PAÍSES TERCEROS	SUBPRODUCTOS Y PIENSOS	56,9	47.466	120,8	355.969	-63,9	-308.503	1,20	0,34
	Proteína Animal Transformada	8,3	13.717	12,7	9.527	-4,4	4.191	0,60	1,33
	Tortas de Soja	0,0	4	79,1	251.743	-79,1	-251.740	2,60	0,31
	Otras Tortas	0,1	468	5,6	29.033	-5,5	-28.565	0,30	0,19
	Piensos	47,1	27.928	11,9	6.808	35,2	21.120	1,69	1,75
	Otros	1,4	5.349,5	11,5	58.857,9	-10,1	-53.508	0,25	0,20

Gráfico 41.

Distribución de las exportaciones e importaciones del Grupo Subproductos de la Industria Alimentaria y Piensos, por subgrupos

Mayo de 2025



Tabla 79.

Evolución del comercio exterior Subgrupo Piensos (2309)

Mayo de 2023, 2024 y 2025

Exportación	mayo 2023	mayo 2024	mayo 2025	%var 25/24	Importación	mayo 2023	mayo 2024	mayo 2025	%var 25/24
Valor (M€)	100,26	113,44	124,84	10,0%	Valor (M€)	87,48	88,33	88,38	0,1%
Volumen (t)	69.439	78.090	85.221	9,1%	Volumen (t)	56.528	52.934	51.186	-3,3%
Precio Medio €/kg	1,44	1,45	1,46	0,8%	Precio Medio €/kg	1,55	1,67	1,73	3,5%

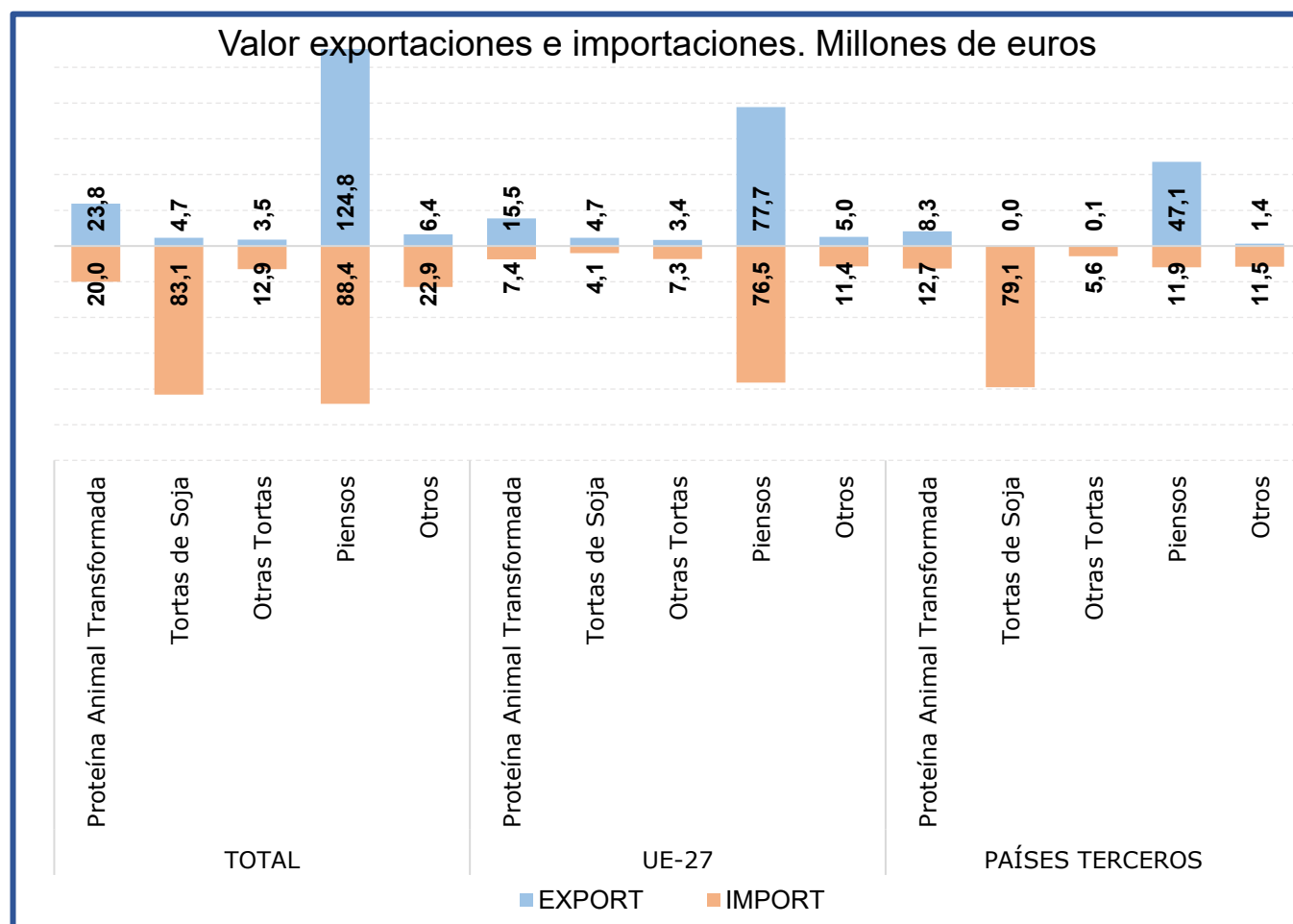
Saldo (€/kg)	12,77	25,11	36,46	45,2%
---------------------	-------	-------	-------	-------

% Export/ Export totales 76%

% Import/ Import totales 39%

Tabla 80.

Evolución del comercio exterior Subgrupo Tortas de Soja (2304)

Mayo de 2023, 2024 y 2025

Exportación	mayo 2023	mayo 2024	mayo 2025	%var 25/24	Importación	mayo 2023	mayo 2024	mayo 2025	%var 25/24
Valor (M€)	9,16	7,16	4,68	-34,6%	Valor (M€)	77,93	70,95	83,14	17,2%
Volumen (t)	17.593	17.213	13.098	-23,9%	Volumen (t)	159.387	174.460	266.355	52,7%
Precio Medio €/kg	0,52	0,42	0,36	-14,1%	Precio Medio €/kg	0,49	0,41	0,31	-23,2%

Saldo (€/kg)	-68,76	-63,79	-78,46	-23,0%
---------------------	--------	--------	--------	--------

% Export/ Export totales 3%

% Import/ Import totales 37%

Tabla 81.

Evolución del comercio exterior Subgrupo Otras Tortas (2306)

Mayo de 2023, 2024 y 2025

Exportación	mayo 2023	mayo 2024	mayo 2025	%var 25/24	Importación	mayo 2023	mayo 2024	mayo 2025	%var 25/24
Valor (M€)	3,29	3,33	3,52	5,9%	Valor (M€)	34,80	21,60	12,94	-40,1%
Volumen (t)	6.698	13.504	10.639	-21,2%	Volumen (t)	108.192	82.480	59.282	-28,1%
Precio Medio €/kg	0,49	0,25	0,33	34,4%	Precio Medio €/kg	0,32	0,26	0,22	-16,6%

Saldo (€/kg)	-31,51	-18,27	-9,42	48,4%
---------------------	--------	--------	-------	-------

% Export/ Export totales 2%

% Import/ Import totales 6%

Tabla 82.

Evolución del comercio exterior Subgrupo Proteína Animal Transformada (2301)

Mayo de 2023, 2024 y 2025

Exportación	mayo 2023	mayo 2024	mayo 2025	%var 25/24	Importación	mayo 2023	mayo 2024	mayo 2025	%var 25/24
Valor (M€)	21,84	17,91	23,78	32,8%	Valor (M€)	18,98	14,23	20,05	40,9%
Volumen (t)	24.146	23.087	31.765	37,6%	Volumen (t)	14.813	13.229	18.983	43,5%
Precio Medio €/kg	0,90	0,78	0,75	-3,5%	Precio Medio €/kg	1,28	1,08	1,06	-1,8%

Saldo (€/kg)	2,86	3,68	3,73	1,4%
---------------------	------	------	------	------

% Export/ Export totales 15%

% Import/ Import totales 9%

Gráfico 42.

Aportación a las exportaciones e importaciones de los subgrupos del Grupo Subproductos de la Industria Alimentaria y Piensos (%)

Mayo de 2025

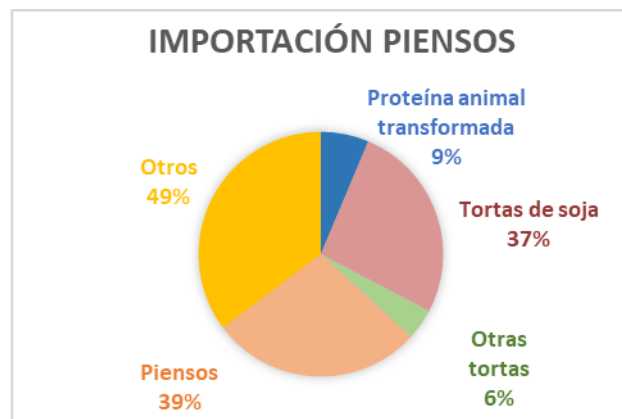

Anexo. Listado de productos

Exportación	Valor (Mill €)		Var. (%) Mayo 2024/2023	Volumen (T)		Var. (%) Mayo 2024/2023
	Mayo 2025	Mayo 2024		Mayo 2025	Mayo 2024	
Animales Vivos (01)	107,05	99,70	7,4%	25.139	26.117	-3,7%
Caballos, asnos, mulos y burdéganos vivos (0101)	0,79	1,05	-24,5%	115	136	-15,6%
Animales vivos de la especie bovina (0102)	19,91	29,12	-31,6%	4.066	7.854	-48,2%
Animales vivos de la especie porcina (0103)	18,95	18,20	4,1%	10.053	9.713	3,5%
Animales vivos de las especies ovina o caprina (0104)	48,01	37,31	28,7%	10.392	7.948	30,8%
Gallos, gallinas, patos, gansos (0105)	13,36	8,84	51,1%	318	283	12,4%
Los demás animales vivos (0106)	6,02	5,18	16,4%	195	183	6,5%
Carne y despojos comestibles (02)	933,65	896,19	4,2%	275.729	266.268	3,6%
Carne de bovino, fresca o refrigerada (0201)	117,93	106,41	10,8%	15.425	17.906	-13,9%
Carne de bovino congelada (0202)	20,33	19,66	3,4%	2.911	3.547	-17,9%
Carne de porcino, fresca, refrigerada o congelada (0203)	534,50	531,42	0,6%	161.946	156.606	3,4%
Carne de ovino o caprino, fresca, refrigerada o congelada (0204)	30,97	32,77	-5,5%	3.835	4.494	-14,7%
Carne de animales de las especies caballar, asnal o mular, fresca o refrigerada (0205)	2,53	2,79	-9,5%	479	522	-8,3%
Despojos comestibles de animales de las especies bovina, porcina, ovina, caprina (0206)	78,43	71,81	9,2%	49.814	45.330	9,9%
Carne y despojos comestibles de aves (0207)	57,65	41,78	38,0%	22.023	18.341	20,1%
Las demás carnes y despojos comestibles, frescos, refrigerados o congelados (0208)	4,37	4,95	-11,7%	832	910	-8,6%
Tocino sin partes magras y grasas de cerdo o de ave (0209)	13,03	13,84	-5,8%	11.683	11.482	1,7%
Carne y despojos comestibles, salados o en salmuera, secos o ahumados (0210)	73,91	70,76	4,4%	6.781	7.129	-4,9%
Pescados y crustáceos, moluscos (03)	377,38	355,51	6,2%	82.409	77.618	6,2%
Peces vivos (0301)	3,74	3,40	9,7%	375	672	-44,2%
Pescado fresco o refrigerado (0302)	72,44	68,48	5,8%	11.411	11.656	-2,1%
Pescado congelado (0303)	96,37	73,90	30,4%	41.320	33.142	24,7%
Filetes y demás carne de pescado frescos, refrigerados o congelados (0304)	40,78	41,93	-2,8%	5.179	5.446	-4,9%
Pescado seco, salado o en salmuera y ahumado (0305)	8,90	11,80	-24,6%	1.447	1.542	-6,2%
Crustáceos (0306)	35,12	42,23	-16,8%	3.812	4.627	-17,6%
Moluscos (0307)	119,17	112,85	5,6%	18.828	20.495	-8,1%
Invertebrados acuáticos (excluidos Crustáceos y Moluscos) (0308)	0,82	0,90	-9,1%	33	36	-6,7%
Harina, polvo y pellets de pescado (0309)	0,04	0,01	177,5%	3	2	107,3%
Leche y productos lácteos, huevos y miel (04)	199,54	192,30	3,8%	66.808	67.381	-0,9%
Leche y nata sin concentrar (0401)	23,44	25,90	-9,5%	13.119	13.914	-5,7%
Leche y nata concentradas (0402)	11,76	11,00	6,9%	4.277	3.787	12,9%
Leches fermentadas (0403)	28,77	28,12	2,3%	17.127	16.153	6,0%
Lactosuero (0404)	10,45	9,66	8,1%	7.307	8.081	-9,6%
Mantequilla y demás materias grasas de la leche (0405)	13,48	10,15	32,8%	1.642	1.583	3,7%
Quesos y requesón (0406)	71,73	71,74	0,0%	10.432	11.094	-6,0%
Huevos de ave con cascarrón frescos, conservados o cocidos (0407)	20,62	19,41	6,2%	6.667	6.916	-3,6%
Huevos de ave sin cascara y yemas de huevo (0408)	9,89	7,96	24,3%	3.714	3.763	-1,3%
Miel natural (0409)	8,11	7,77	4,4%	2.307	1.967	17,3%
Insectos y demás productos comestibles de origen animal no comprendidos en otras partidas (0410)	1,30	0,60	118,9%	216	124	73,4%

Exportación	Valor (Mill €)		Var. (%) Mayo 2024/2023	Volumen (T)		Var. (%) Mayo 2024/2023
	Mayo 2025	Mayo 2024		Mayo 2025	Mayo 2024	
Los demás productos de origen animal no comprendidos en otros capítulos (05)	31,52	28,24	11,6%	18.523	18.079	2,5%
Cabello en bruto (0501)	0,00	0,00	--	0	0	--
Cerdas de jabalí o de cerdo (0502)	0,00	0,00	103,8%	0	0	107,1%
Tripas, vejigas y estómagos de animales (0504)	18,15	14,98	21,2%	7.567	7.831	-3,4%
Pieles y otras partes de aves con las plumas o con el plumón (0505)	2,02	2,11	-4,2%	1.639	1.934	-15,3%
Huesos y núcleos córneos (0506)	0,45	1,70	-73,7%	357	756	-52,8%
Marfil, concha de tortuga, ballenas de mamíferos marinos (0507)	0,48	0,67	-28,7%	26	33	-20,8%
Coral y materias similares (0508)	0,01	0,15	-94,1%	0	1	-91,5%
Ámbar gris, castóreo, algalia y almizcle (0510)	1,48	0,82	80,4%	404	313	29,1%
Productos de origen animal no comprendidos en otras partidas (0511)	8,93	7,81	14,4%	8.529	7.210	18,3%
Plantas vivas y productos de la floricultura (06)	77,35	75,79	2,1%	42.364	40.282	5,2%
Bulbos, cebollas, tubérculos, raíces tuberosas, garras y rizomas (0601)	1,02	0,69	48,7%	508	429	18,4%
Las demás plantas vivas, esquejes, estaquillas e injertos (0602)	62,16	59,86	3,8%	34.921	31.880	9,5%
Flores y capullos, cortados para ramos o adornos (0603)	10,47	9,49	10,3%	3.563	3.522	1,1%
Follaje, hojas, ramas y demás partes de plantas (0604)	3,70	5,75	-35,7%	3.372	4.450	-24,2%
Legumbres y hortalizas (07)	624,48	722,14	-13,5%	472.489	541.214	-12,7%
Patatas frescas o refrigeradas (0701)	16,46	28,29	-41,8%	31.125	40.762	-23,6%
Tomates frescos o refrigerados (0702)	52,69	57,75	-8,8%	39.928	41.743	-4,3%
Cebollas, chalotes, ajos, puerros frescos o refrigerados (0703)	51,44	53,01	-3,0%	25.541	38.069	-32,9%
Coles, coliflores, coles rizadas, colinabos y similares (0704)	79,74	83,42	-4,4%	56.971	53.735	6,0%
Lechugas y achicorias (0705)	48,91	57,28	-14,6%	40.387	44.457	-9,2%
Zanahorias, nabos, remolachas para ensalada (0706)	18,48	38,06	-51,4%	29.036	51.205	-43,3%
Pepinos y pepinillos frescos o refrigerados (0707)	43,18	35,87	20,4%	38.824	25.577	51,8%
Legumbres, incluso desvainadas, frescas o refrigeradas (0708)	7,30	19,99	-63,5%	4.008	14.610	-72,6%
Las demás hortalizas frescas o refrigeradas (0709)	213,30	251,09	-15,1%	137.347	156.951	-12,5%
Legumbres y hortalizas, incluso cocidas con agua o vapor, congeladas (0710)	73,41	72,25	1,6%	56.623	54.265	4,3%
Legumbres y hortalizas conservadas provisionalmente (0711)	6,27	9,91	-36,7%	3.913	5.552	-29,5%
Legumbres y hortalizas secas, incluso en trozos o en rodajas o trituradas (0712)	5,84	5,84	0,0%	4.098	2.371	72,8%
Leguminosas grano (0713)	4,44	6,82	-34,9%	2.801	9.880	-71,7%
Raíces de mandioca (yuca), arrurruz o salep, batatas (0714)	3,03	2,57	18,2%	1.887	2.037	-7,4%
Frutas y frutos (08)	1.335,77	1.281,82	4,2%	654.908	719.902	-9,0%
Cocos, nueces del Brasil y nueces de cajuil (0801)	3,76	3,57	5,3%	825	903	-8,7%
Los demás frutos de cáscara frescos o secos (0802)	71,69	53,65	33,6%	10.315	10.548	-2,2%
Bananas o plátanos frescos o secos (0803)	8,57	10,89	-21,3%	9.385	13.039	-28,0%
Dátiles, higos, piñas, aguacates, guayabas y mangos (0804)	57,80	43,07	34,2%	24.234	18.545	30,7%
Cítricos (0805)	248,71	246,22	1,0%	205.841	237.125	-13,2%
Uvas y pasas (0806)	13,39	9,44	41,8%	4.922	3.130	57,3%

Exportación	Valor (Mill €)		Var. (%) Mayo 2024/2023	Volumen (T)		Var. (%) Mayo 2024/2023
	Mayo 2025	Mayo 2024		Mayo 2025	Mayo 2024	
Melones, sandías y papayas frescos (0807)	198,39	187,83	5,6%	182.361	191.313	-4,7%
Frutas de pepita (0808)	13,74	11,59	18,5%	14.537	12.689	14,6%
Frutas de hueso (0809)	267,67	280,47	-4,6%	92.206	119.090	-22,6%
Frutos rojos, kiwis y caquis (0810)	400,69	378,12	6,0%	91.166	88.996	2,4%
Frutos congelados (0811)	11,22	8,85	26,7%	4.484	4.124	8,7%
Frutos conservados provisionalmente (0812)	14,33	18,97	-24,5%	3.180	4.742	-32,9%
Frutos secos (excl. 0801 a 0806) mezclas de frutos secos (0813)	16,93	22,94	-26,2%	7.451	12.013	-38,0%
Cortezas de cítricos, melones y sandías frescas o congeladas (0814)	8,88	6,21	42,9%	3.999	3.644	9,7%
Café, te, yerba mate y especias (09)	88,08	81,84	7,6%	17.268	16.536	4,4%
Café (0901)	46,43	34,10	36,1%	5.819	5.439	7,0%
Té (0902)	1,23	0,95	29,1%	103	71	44,5%
Yerba mate (0903)	0,09	0,43	-79,9%	14	105	-86,6%
Pimienta (0904)	27,31	32,34	-15,6%	8.806	8.629	2,0%
Vainilla (0905)	0,03	0,02	19,8%	1	4	-73,4%
Canela y flores de canelero (0906)	0,25	0,17	46,8%	51	39	30,3%
Clavo (0907)	0,29	0,32	-9,0%	42	45	-6,9%
Nuez moscada, macis, amomos y cardamomos (0809)	0,31	0,57	-45,3%	23	56	-58,7%
Semillas de anís, badiana, hinojo, cilantro, comino, alcaravea y bayas de enebro (0909)	1,50	1,90	-21,2%	457	452	1,1%
Jengibre, azafrán, cúrcuma, tomillo, hojas de laurel, curry y demás especias (0910)	10,64	11,03	-3,5%	1.953	1.696	15,2%
Cereales (10)	29,05	44,33	-34,5%	51.931	80.000	-35,1%
Trigo (1001)	0,96	17,25	-94,5%	3.662	45.324	-91,9%
Centeno (1002)	0,55	0,13	323,5%	2.620	590	343,9%
Cebada (1003)	2,76	1,04	165,1%	11.617	4.699	147,2%
Avena (1004)	0,24	0,18	32,5%	837	467	79,2%
Maíz (1005)	6,90	9,21	-25,1%	11.768	13.571	-13,3%
Arroz (1006)	16,75	15,45	8,4%	20.186	14.545	38,8%
Sorgo para grano (1007)	0,33	0,03	963,3%	250	56	346,1%
Alforfón, mijo y alpiste (1008)	0,57	1,03	-45,1%	990	748	32,4%
Productos de la molinería, Malta, Almidón y fécula (11)	31,87	33,17	-3,9%	46.852	49.406	-5,2%
Harina de trigo y de morcajo (1101)	5,57	3,33	67,1%	12.971	7.020	84,8%
Harina de cereales (1102)	0,96	1,40	-31,7%	1.283	1.740	-26,2%
Grañones, sémola y pellets de cereales (1103)	6,06	4,58	32,3%	11.092	7.992	38,8%
Granos de cereales trabajados de otra forma (1104)	2,39	3,88	-38,3%	5.028	6.978	-27,9%
Harina, sémola, polvo, copos, gránulos y pellets de patatas (1105)	0,30	1,28	-76,9%	150	557	-73,1%
Harina, sémola y polvo de las legumbres secas de la partida 0713 (1106)	8,29	6,61	25,4%	1.323	1.478	-10,5%
Malta (1107)	1,70	3,73	-54,3%	3.011	8.207	-63,3%
Almidón y fécula (1108)	6,31	8,25	-23,6%	11.696	15.349	-23,8%
Gluten de trigo (1109)	0,29	0,11	174,9%	299	85	250,6%

Exportación	Valor (Mill €)		Var. (%) Mayo 2024/2023	Volumen (T)		Var. (%) Mayo 2024/2023
	Mayo 2025	Mayo 2024		Mayo 2025	Mayo 2024	
Semillas oleaginosas y plantas industriales (12)	57,16	51,98	10,0%	121.684	70.779	71,9%
Habas de soja (1201)	0,13	0,17	-23,6%	123	273	-55,2%
Cacahuets crudos (1202)	0,29	0,77	-62,2%	118	255	-53,9%
Semilla de lino (1204)	0,16	0,10	57,5%	124	81	52,7%
Semilla de nabo o de colza (1205)	1,75	3,27	-46,5%	703	4.226	-83,4%
Semilla de girasol (1206)	0,72	4,08	-82,4%	607	2.822	-78,5%
Las demás semillas y frutos oleaginosos (1207)	3,60	4,78	-24,6%	518	595	-12,9%
Harina de semillas o de frutos oleaginosos (1208)	0,70	0,39	80,0%	1.808	1.179	53,3%
Semillas, frutos y esporas para siembra (1209)	16,65	12,01	38,6%	2.479	2.487	-0,3%
Conos de lúpulo frescos o secos (1210)	0,19	0,08	125,4%	17	2	795,6%
Plantas, semillas y frutos utilizadas en perfumería, medicina o insecticidas (1211)	8,23	7,53	9,2%	1.499	1.347	11,3%
Algarrobas, algas, remolacha azucarera y caña de azúcar, frescas o refrigeradas (1212)	3,70	5,48	-32,5%	4.651	4.465	4,2%
Paja y cascabillo de cereales (1213)	4,93	1,03	378,5%	39.207	5.310	638,4%
Forrajes (1214)	16,10	12,28	31,1%	69.829	47.736	46,3%
Gomas, resinas y demás jugos y extractos vegetales (13)	46,89	53,26	-12,0%	4.655	5.733	-18,8%
Goma laca, gomas, resinas y oleorresinas (1301)	0,60	0,40	47,4%	207	68	203,5%
Jugos y extractos vegetales (1302)	46,30	52,86	-12,4%	4.448	5.665	-21,5%
Materias trenzables y demás productos de origen vegetal (14)	1,45	1,92	-24,5%	3.935	5.154	-23,6%
Materias vegetales de las especies utilizadas en cestería o espartería (1401)	0,36	0,59	-39,5%	726	721	0,7%
Productos vegetales no comprendidos en otras partidas (1404)	1,09	1,33	-17,8%	3.210	4.433	-27,6%
Grasas y aceites (15)	637,95	838,97	-24,0%	227.193,64	233.995,27	-2,9%
Grasa de cerdo de ave (1501)	1,44	3,35	-57,1%	704	1.135	-38,0%
Grasas de bovino, ovino o caprino (1502)	0,06	0,10	-37,8%	755	655	15,4%
Estearina solar y aceite de manteca de cerdo (1503)	0,00	0,00	-33,3%	0	0	-33,3%
Las demás grasas y aceites animales (1506)	0,68	0,63	8,1%	866	904	-4,2%
Aceite de soja (1507)	12,99	28,47	-54,4%	11.935	33.800	-64,7%
Aceite de cacahuete (1508)	0,10	0,05	108,3%	39	6	544,4%
Aceite de oliva (1509)	415,03	605,77	-31,5%	96.806	72.228	34,0%
Los demás aceites obtenidos exclusivamente de aceituna (1510)	27,69	37,88	-26,9%	10.135	8.567	18,3%
Aceite de palma (1511)	14,79	11,28	31,1%	10.311	7.941	29,8%
Aceites de girasol (1512)	37,41	35,01	6,9%	20.381	26.033	-21,7%
Aceites de coco, de almendra o de babasú (1513)	9,27	9,09	2,0%	3.780	5.423	-30,3%
Aceites de nabo, colza o mostaza (1514)	3,39	2,66	27,5%	2.711	2.158	25,6%
Las demás grasas y aceites vegetales fijos (1515)	31,19	27,38	13,9%	9.894	7.832	26,3%
Grasas y aceites parcial o totalmente hidrogenados (1516)	11,34	8,99	26,1%	4.392	3.946	11,3%
Margarina y mezclas alimenticias de grasas o de aceites (1517)	29,06	29,44	-1,3%	14.963	16.310	-8,3%
Grasas y aceites cocidos, oxidados, deshidratados...etc. (1518)	33,99	29,14	16,7%	28.127	29.463	-4,5%
Glicerol en bruto (1520)	2,21	2,53	-12,7%	6.863	14.644	-53,1%

Exportación	Valor (Mill €)		Var. (%) Mayo 2024/2023	Volumen (T)		Var. (%) Mayo 2024/2023
	Mayo 2025	Mayo 2024		Mayo 2025	Mayo 2024	
Ceras vegetales, de abejas u otros insectos (1521)	0,27	0,34	-19,4%	77	79	-2,5%
Degrás, residuos del tratamiento de las grasas o ceras (1522)	0,81	1,88	-56,8%	918	1.803	-49,1%
Conservas de carnes y pescados, crustáceos y moluscos (16)	238,03	240,10	-0,9%	36.214	38.654	-6,3%
Embutidos de carne, despojos o sangre (1601)	63,09	62,47	1,0%	8.256	8.507	-3,0%
Las demás preparaciones y conservas de carne (1602)	34,47	32,61	5,7%	7.154	7.018	1,9%
Extractos y jugos de carnes, pescados, crustáceos o moluscos (1603)	1,26	0,90	39,8%	146	143	1,7%
Preparaciones y conservas de pescado, caviar y sus sucedáneos (1604)	104,07	111,37	-6,6%	15.134	16.694	-9,3%
Conservas de crustáceos y moluscos (1605)	35,14	32,75	7,3%	5.524	6.291	-12,2%
Azúcares y artículos de confitería (17)	92,17	98,35	-6,3%	37.873	39.142	-3,2%
Azúcar de caña o remolacha (1701)	6,53	9,24	-29,4%	8.290	8.621	-3,8%
Los demás azúcares, (lactosa, maltosa, glucosa y fructosa) (1702)	7,13	6,39	11,6%	6.634	5.898	12,5%
Melaza de la extracción o refinado del azúcar (1703)	0,29	0,62	-53,7%	1.545	2.510	-38,4%
Artículos de confitería sin cacao (1704)	78,22	82,10	-4,7%	21.403	22.112	-3,2%
Cacao y sus preparaciones (18)	186,75	106,25	75,8%	24.880	22.158	12,3%
Cacao en grano entero, partido, crudo o tostado (1801)	1,26	0,12	971,1%	208	6	3164,6%
Cáscara, películas y demás residuos de cacao (1802)	0,13	0,01	2414,8%	201	23	770,5%
Pasta de cacao (1803)	15,02	10,62	41,4%	1.421	1.785	-20,4%
Manteca, grasa y aceite de cacao (1804)	27,11	8,80	208,0%	1.308	897	45,9%
Cacao en polvo sin azucarar ni edulcorar (1805)	51,46	25,47	102,1%	8.104	7.068	14,7%
Chocolate y demás preparaciones alimenticias que contengan cacao (1806)	91,77	61,24	49,9%	13.640	12.380	10,2%
Preparaciones a base de cereales, harina, almidón, fécula o leche (19)	289,41	282,63	2,4%	99.749	103.138	-3,3%
Extracto de malta y preparaciones alimenticias de harina, sémola, almidón o fécula (1901)	40,79	35,53	14,8%	11.354	11.070	2,6%
Pastas alimenticias incluso cocidas o rellenas (1902)	19,35	22,36	-13,5%	12.083	13.561	-10,9%
Tapioca y sus sucedáneos con fécula, en copos, grumos o granos (1903)	0,07	0,06	17,6%	18	5	236,2%
Productos a base de cereales obtenidos por insuflado o tostado (1904)	38,93	39,16	-0,6%	11.915	11.465	3,9%
Productos de panadería, pastelería o galletería (1905)	190,26	185,52	2,6%	64.379	67.037	-4,0%
Conservas de legumbres, hortalizas o frutas (20)	427,95	403,32	6,1%	247.116	222.645	11,0%
Legumbres, hortalizas, frutos conservados en vinagre (2001)	10,37	12,62	-17,8%	3.947	4.679	-15,6%
Tomates preparados o conservados (2002)	47,19	49,04	-3,8%	34.580	30.866	12,0%
Setas y trufas preparadas o conservadas (2003)	4,00	4,94	-19,0%	2.033	2.310	-12,0%
Las demás legumbres y hortalizas preparadas o conservadas congeladas (2004)	12,60	13,70	-8,1%	6.411	6.919	-7,3%
Las demás legumbres y hortalizas, preparadas o conservadas sin congelar (2005)	143,33	137,33	4,4%	62.643	58.893	6,4%
Hortalizas y frutas confitados con azúcar (2006)	0,70	0,53	33,5%	217	147	47,4%
Compotas, jaleas y mermeladas, purés de frutas (2007)	24,08	23,29	3,4%	11.693	10.570	10,6%
Frutos conservados de otro modo (2008)	53,82	48,10	11,9%	22.120	21.497	2,9%
Jugos de frutas (2009)	131,87	113,78	15,9%	103.472	86.764	19,3%
Preparaciones alimenticias diversas (21)	318,85	316,42	0,8%	80.083	79.964	0,1%
Extractos, esencias y concentrados de café, té o yerba mate (2101)	71,64	64,34	11,4%	14.289	15.043	-5,0%
Levaduras (2102)	3,72	5,13	-27,5%	1.727	2.087	-17,2%

Exportación	Valor (Mill €)		Var. (%) Mayo 2024/2023	Volumen (T)		Var. (%) Mayo 2024/2023
	Mayo 2025	Mayo 2024		Mayo 2025	Mayo 2024	
Preparaciones para salsas y salsas preparadas (2103)	53,98	54,32	-0,6%	26.831	24.689	8,7%
Preparaciones para sopas, potajes o caldos (2104)	22,51	19,51	15,4%	8.666	7.309	18,6%
Helados y productos similares incluso con cacao (2105)	45,13	51,37	-12,2%	8.148	9.542	-14,6%
Preparaciones alimenticias no comprendidas en otras partidas (2106)	121,88	121,75	0,1%	20.423	21.294	-4,1%
Bebidas (22)	510,26	505,56	0,9%	389.611	359.250	8,5%
Agua (2201)	5,36	5,22	2,6%	10.404	13.148	-20,9%
Bebidas refrescantes (2202)	73,21	59,47	23,1%	86.941	71.257	22,0%
Cerveza (2203)	30,14	28,49	5,8%	34.493	29.269	17,8%
Vino (2204)	264,37	260,36	1,5%	180.730	164.795	9,7%
Vermut (2205)	9,11	9,18	-0,7%	8.251	7.496	10,1%
Las demás bebidas fermentadas (2206)	3,65	4,00	-8,7%	2.695	2.264	19,1%
Bebidas espirituosas con grado alcohólico volumétrico superior o igual al 80%vol. (2207)	32,55	40,20	-19,0%	37.289	41.969	-11,2%
Bebidas espirituosas con grado alcohólico volumétrico inferior al 80%vol. (2208)	85,94	92,48	-7,1%	22.067	22.024	0,2%
Vinagre comestible y sucedáneos comestibles del vinagre (2209)	5,93	6,16	-3,7%	6.741	7.029	-4,1%
Subproductos de las industrias alimentarias y piensos (23)	163,23	146,49	11,4%	158.153	142.285	11,2%
Harina, polvo y pellets de carne, despojos o pescados (2301)	23,78	17,91	32,8%	31.765	23.087	37,6%
Salvados, moyuelos y demás residuos del tratamiento de cereales (2302)	2,03	1,66	22,3%	7.283	3.456	110,7%
Residuos de la industria del almidón y similares (2303)	3,76	2,23	68,6%	8.802	4.390	100,5%
Tortas y residuos sólidos de la extracción de aceite de soja (2304)	4,68	7,16	-34,6%	13.098	17.213	-23,9%
Tortas y residuos sólidos de la extracción de aceite de cacahuete (2305)	0,00	0,00	--	0	0	--
Tortas y residuos sólidos de la extracción de aceites vegetales (2306)	3,52	3,33	5,9%	10.639	13.504	-21,2%
Lías o heces de vino (2307)	0,13	0,07	80,8%	102	48	112,1%
Materias vegetales, desperdicios, residuos y subproductos vegetales (2308)	0,50	0,70	-28,5%	1.243	2.496	-50,2%
Preparaciones para la alimentación animal (2309)	124,84	113,44	10,0%	85.221	78.090	9,1%
Partidas no alimentarias	142,90	127,54	12,0%	29.492	29.229	0,9%
Tabaco en rama o sin elaborar (2401)	31,10	21,54	44,4%	4.127	3.160	30,6%
Manitol (290543)+D-glucitol (290544)+Glicerol (290545)	0,87	0,70	24,4%	1.250	946	32,1%
Aceites esenciales (3301)	21,82	15,64	39,5%	659	649	1,7%
Mezclas de sustancias odoríferas utilizadas en las industrias alimentarias o de bebidas (330210)	41,59	38,86	7,0%	3.209	2.833	13,3%
Caseína, caseinatos y demás derivados (3501)	2,12	1,61	31,6%	309	234	32,0%
Albúminas (3502)	2,31	1,24	87,1%	979	488	100,5%
Gelatinas (3503)	4,12	3,72	10,8%	1.058	842	25,6%
Peptonas y sus derivados (3504)	16,45	12,03	36,7%	2.691	1.947	38,2%
Dextrina y demás almidones (3505)	1,27	1,66	-23,4%	1.003	1.188	-15,6%
Aprestos a base de materias amiláceas (380910)	0,00	0,04	-93,4%	3	39	-91,9%
Ácidos grasos monocarboxílicos industriales (3823)	10,39	15,15	-31,4%	6.865	10.289	-33,3%
Sorbitol (382460)	0,19	0,14	33,3%	150	115	30,4%
Cueros y pieles, en bruto, de bovino o de equino (4101)	5,80	6,73	-13,8%	6.132	4.690	30,8%

Exportación	Valor (Mill €)		Var. (%) Mayo 2024/2023	Volumen (T)		Var. (%) Mayo 2024/2023
	Mayo 2025	Mayo 2024		Mayo 2025	Mayo 2024	
Pieles en bruto de ovino frescas o saladas, secas o encaladas (4102)	4,52	6,07	-25,5%	921	1.310	-29,7%
Los demás cueros y pieles en bruto (4103)	0,07	0,31	-76,4%	108	489	-77,9%
Peletería en bruto (4301)	0,27	2,10	-87,2%	28	10	168,6%
Capullos de seda devanables (5001)	0,00	0,00	--	0	0	--
Seda cruda sin torcer (5002)	--	--	--	--	--	--
Desperdicios de seda (5003)	0,01	0,00	--	0	0	--
Lana sin cardar ni peinar (5101)	0,90	0,77	16,9%	927	605	53,1%
Pelo fino u ordinario sin cardar ni peinar (5102)	0,02	0,30	-94,6%	0	4	-93,1%
Desperdicios de lana o de pelo fino u ordinario (5103)	--	0,00	--	--	0	--
Hilachas de lana o de pelo fino u ordinario (5104)	0,01	--	--	10	--	--
Lana y pelo fino u ordinario, cardados o peinados (5105)	0,06	0,01	584,5%	16	2	572,6%
Algodón sin cardar ni peinar (5201)	0,86	3,85	-77,7%	558	1.912	-70,8%
Desperdicios de algodón (5202)	0,57	0,50	13,8%	755	706	7,0%
Algodón cardado o peinado (5203)	0,01	0,05	-71,2%	1	10	-88,9%
Lino en bruto o trabajado (5301)	0,01	0,00	274,5%	0	0	71,5%
Cáñamo en bruto o trabajado (5302)	0,51	0,26	97,1%	1	5	-83,6%
Yute y demás fibras textiles del líber (5303)	0,00	0,02	-88,9%	1	45	-98,7%
Coco, abacá , ramio y demás fibras textiles (5305)	0,82	0,70	17,5%	445	894	-50,2%

Importación	Valor (Mill €)		Var. (%)	Volumen (T)		Var. (%)
	Mayo 2025	Mayo 2024	Mayo 2024/2023	Mayo 2025	Mayo 2024	Mayo 2024/2023
Animales Vivos (01)	124,08	94,30	31,6%	28.093	23.486	19,6%
Caballos, asnos, mulos y burdéganos vivos (0101)	0,72	0,95	-24,7%	133	141	-5,9%
Animales vivos de la especie bovina (0102)	57,32	35,39	62,0%	10.082	9.104	10,7%
Animales vivos de la especie porcina (0103)	52,69	47,46	11,0%	16.415	12.476	31,6%
Animales vivos de las especies ovina o caprina (0104)	1,61	1,48	8,9%	258	672	-61,7%
Gallos, gallinas, patos, gansos (0105)	5,70	5,19	9,8%	977	847	15,4%
Los demás animales vivos (0106)	6,06	3,83	58,1%	230	247	-7,0%
Carne y despojos comestibles (02)	245,97	186,02	32,2%	58.256	49.191	18,4%
Carne de bovino, fresca o refrigerada (0201)	89,55	67,24	33,2%	9.621	8.711	10,5%
Carne de bovino congelada (0202)	29,97	17,11	75,2%	4.553	3.211	41,8%
Carne de porcino, fresca, refrigerada o congelada (0203)	33,02	27,06	22,0%	13.858	9.947	39,3%
Carne de ovino o caprino, fresca, refrigerada o congelada (0204)	7,64	5,42	41,0%	1.101	873	26,1%
Carne de animales de las especies caballar, asnal o mular, fresca o refrigerada (0205)	0,03	0,12	-77,0%	10	36	-71,9%
Despojos comestibles de animales de las especies bovina, porcina, ovina, caprina (0206)	7,24	6,13	18,1%	3.443	3.141	9,6%
Carne y despojos comestibles de aves (0207)	61,56	48,70	26,4%	19.574	17.846	9,7%
Las demás carnes y despojos comestibles, frescos, refrigerados o congelados (0208)	1,25	1,12	11,5%	290	279	4,1%
Tocino sin partes magras y grasas de cerdo o de ave (0209)	2,64	1,73	53,1%	2.116	1.988	6,4%
Carne y despojos comestibles, salados o en salmuera, secos o ahumados (0210)	13,06	11,39	14,6%	3.690	3.159	16,8%
Pescados y crustáceos, moluscos (03)	644,29	599,77	7,4%	129.363	119.531	8,2%
Peces vivos (0301)	7,44	9,70	-23,3%	1.007	965	4,4%
Pescado fresco o refrigerado (0302)	116,96	128,94	-9,3%	19.873	19.350	2,7%
Pescado congelado (0303)	63,87	60,24	6,0%	27.147	23.831	13,9%
Filetes y demás carne de pescado frescos, refrigerados o congelados (0304)	97,68	92,58	5,5%	18.163	17.406	4,3%
Pescado seco, salado o en salmuera y ahumado (0305)	20,30	19,97	1,7%	2.030	2.501	-18,8%
Crustáceos (0306)	114,23	99,41	14,9%	17.097	14.734	16,0%
Moluscos (0307)	223,36	188,32	18,6%	44.010	40.696	8,1%
Invertebrados acuáticos (excluidos Crustáceos y Moluscos) (0308)	0,41	0,45	-10,1%	31	34	-11,1%
Harina, polvo y pellets de pescado (0309)	0,03	0,16	-80,6%	5	12	-58,2%
Leche y productos lácteos, huevos y miel (04)	321,97	278,46	15,6%	101.121	96.068	5,3%
Leche y nata sin concentrar (0401)	13,40	14,28	-6,1%	17.964	19.806	-9,3%
Leche y nata concentradas (0402)	23,84	21,95	8,6%	9.367	8.219	14,0%
Leches fermentadas (0403)	30,97	28,83	7,4%	17.428	16.559	5,3%
Lactosuero (0404)	10,47	8,02	30,5%	4.371	3.936	11,0%

Importación	Valor (Mill €)		Var. (%) Mayo 2024/2023	Volumen (T)		Var. (%) Mayo 2024/2023
	Mayo 2025	Mayo 2024		Mayo 2025	Mayo 2024	
Mantequilla y demás materias grasas de la leche (0405)	24,22	18,77	29,0%	3.241	3.154	2,7%
Quesos y requesón (0406)	189,73	165,05	15,0%	37.909	35.915	5,6%
Huevos de ave con cascarrón frescos, conservados o cocidos (0407)	14,02	8,78	59,7%	4.697	2.850	64,8%
Huevos de ave sin cascara y yemas de huevo (0408)	6,23	5,94	4,9%	1.847	2.175	-15,1%
Miel natural (0409)	8,31	6,24	33,3%	4.251	3.346	27,1%
Insectos y demás productos comestibles de origen animal no comprendidos en otras partidas (0410)	0,77	0,60	27,7%	45	108	-58,4%
Los demás productos de origen animal no comprendidos en otros capítulos (05)	23,18	22,10	4,9%	10.065	9.952	1,1%
Cabello en bruto (0501)	0,00	0,00	96,3%	0	0	-66,7%
Cerdas de jabalí o de cerdo (0502)	0,08	0,24	-67,6%	10	18	-43,9%
Tripas, vejigas y estómagos de animales (0504)	12,53	12,48	0,4%	2.342	2.381	-1,7%
Pieles y otras partes de aves con las plumas o con el plumón (0505)	4,51	2,13	112,2%	667	342	95,0%
Huesos y núcleos córneos (0506)	0,11	0,16	-31,1%	690	336	105,5%
Marfil, concha de tortuga, ballenas de mamíferos marinos (0507)	0,00	0,02	-100,0%	0	1	-100,0%
Coral y materias similares (0508)	0,09	0,06	52,4%	85	7	1195,0%
Ámbar gris, castóreo, algalia y almizcle (0510)	0,39	0,83	-53,4%	943	1.480	-36,3%
Productos de origen animal no comprendidos en otras partidas (0511)	5,47	6,19	-11,6%	5.328	5.387	-1,1%
Plantas vivas y productos de la floricultura (06)	35,02	31,16	12,4%	11.967	11.861	0,9%
Bulbos, cebollas, tubérculos, raíces tuberosas, garras y rizomas (0601)	1,33	1,38	-3,8%	207	262	-20,9%
Las demás plantas vivas, esquejes, estaquillas e injertos (0602)	16,24	14,30	13,5%	9.205	9.113	1,0%
Flores y capullos, cortados para ramos o adornos (0603)	15,79	13,84	14,1%	2.273	2.058	10,4%
Follaje, hojas, ramas y demás partes de plantas (0604)	1,66	1,64	1,2%	282	428	-34,0%
Legumbres y hortalizas (07)	190,19	187,47	1,5%	243.839	208.198	17,1%
Patatas frescas o refrigeradas (0701)	37,75	41,85	-9,8%	107.394	88.621	21,2%
Tomates frescos o refrigerados (0702)	19,58	11,19	75,0%	12.860	8.518	51,0%
Cebollas, chalotes, ajos, puerros frescos o refrigerados (0703)	19,37	13,10	47,8%	27.651	15.042	83,8%
Coles, coliflores, coles rizadas, colinabos y similares (0704)	1,75	1,11	58,4%	2.036	1.342	51,7%
Lechugas y achicorias (0705)	4,07	5,20	-21,6%	2.157	2.404	-10,3%
Zanahorias, nabos, remolachas para ensalada (0706)	1,17	1,20	-2,7%	2.680	2.426	10,4%
Pepinos y pepinillos frescos o refrigerados (0707)	0,91	0,97	-6,4%	778	753	3,2%
Legumbres, incluso desvainadas, frescas o refrigeradas (0708)	15,01	17,89	-16,1%	7.650	7.677	-0,4%
Las demás hortalizas frescas o refrigeradas (0709)	29,94	27,47	9,0%	22.565	22.148	1,9%
Legumbres y hortalizas, incluso cocidas con agua o vapor, congeladas (0710)	22,93	28,85	-20,5%	23.944	26.103	-8,3%
Legumbres y hortalizas conservadas provisionalmente (0711)	5,90	9,06	-34,8%	5.319	8.452	-37,1%
Legumbres y hortalizas secas, incluso en trozos o en rodajas o trituradas (0712)	7,70	6,71	14,8%	6.793	5.934	14,5%
Leguminosas grano (0713)	18,07	18,25	-1,0%	16.588	14.309	15,9%
Raíces de mandioca (yuca), arrurruz o salep, batatas (0714)	6,04	4,64	30,3%	5.426	4.469	21,4%

Importación	Valor (Mill €)		Var. (%) Mayo 2024/2023	Volumen (T)		Var. (%) Mayo 2024/2023
	Mayo 2025	Mayo 2024		Mayo 2025	Mayo 2024	
Frutas y frutos (08)	559,39	454,01	23,2%	273.272	250.159	9,2%
Cocos, nueces del Brasil y nueces de cajuil (0801)	17,58	13,53	29,9%	3.276	3.357	-2,4%
Los demás frutos de cáscara frescos o secos (0802)	90,97	71,01	28,1%	15.465	14.361	7,7%
Bananas o plátanos frescos o secos (0803)	44,12	32,55	35,5%	59.020	47.204	25,0%
Dátiles, higos, piñas, aguacates, guayabas y mangos (0804)	124,11	93,16	33,2%	63.746	52.518	21,4%
Cítricos (0805)	15,65	14,49	8,0%	19.370	24.504	-21,0%
Uvas y pasas (0806)	25,71	21,19	21,3%	10.806	8.001	35,1%
Melones, sandías y papayas frescos (0807)	29,03	17,71	63,9%	22.280	20.365	9,4%
Frutas de pepita (0808)	32,49	29,09	11,7%	27.721	28.466	-2,6%
Frutas de hueso (0809)	2,20	1,57	40,3%	1.149	999	15,0%
Frutos rojos, kiwis y caquis (0810)	154,13	142,83	7,9%	37.647	39.450	-4,6%
Frutos congelados (0811)	14,93	10,82	38,0%	8.773	7.482	17,3%
Frutos conservados provisionalmente (0812)	0,19	0,32	-39,4%	108	163	-33,6%
Frutos secos (excl. 0801 a 0806) mezclas de frutos secos (0813)	7,21	5,35	34,6%	3.072	2.938	4,6%
Cortezas de cítricos, melones y sandías frescas o congeladas (0814)	1,08	0,41	165,7%	836	351	138,2%
Café, te, yerba mate y especias (09)	234,28	199,26	17,6%	45.472	51.736	-12,1%
Café (0901)	198,60	158,24	25,5%	32.798	38.150	-14,0%
Té (0902)	4,67	4,10	13,9%	741	615	20,5%
Yerba mate (0903)	0,99	2,24	-55,9%	359	826	-56,6%
Pimienta (0904)	15,85	20,19	-21,5%	8.939	9.776	-8,6%
Vainilla (0905)	0,17	0,36	-53,6%	4	9	-55,6%
Canela y flores de canelero (0906)	1,06	1,06	0,5%	195	225	-13,6%
Clavo (0907)	0,76	0,68	12,0%	118	97	22,2%
Nuez moscada, macis, amomos y cardamomos (0809)	0,44	1,01	-56,6%	59	110	-46,1%
Semillas de anís, badiana, hinojo, cilantro, comino, alcaravea y bayas de enebro (0909)	1,37	0,80	72,9%	465	254	82,9%
Jengibre, azafrán, cúrcuma, tomillo, hojas de laurel, curry y demás especias (0910)	10,36	10,57	-2,0%	1.794	1.675	7,1%
Cereales (10)	216,01	371,53	-41,9%	790.266	1.601.755	-50,7%
Trigo (1001)	70,43	165,01	-57,3%	294.576	755.925	-61,0%
Centeno (1002)	0,39	7,47	-94,8%	1.712	42.287	-96,0%
Cebada (1003)	3,60	17,52	-79,5%	15.365	80.108	-80,8%
Avena (1004)	2,01	4,00	-49,7%	7.705	12.121	-36,4%
Maíz (1005)	107,93	131,33	-17,8%	418.879	612.291	-31,6%
Arroz (1006)	26,45	35,47	-25,4%	39.631	49.826	-20,5%
Sorgo para grano (1007)	2,12	1,49	41,6%	9.656	6.930	39,3%
Alforfón, mijo y alpiste (1008)	3,10	9,25	-66,5%	2.742	42.267	-93,5%
Productos de la molinería, Malta, Almidón y fécula (11)	35,64	37,31	-4,5%	55.882	56.991	-1,9%
Harina de trigo y de morcajo (1101)	5,16	5,68	-9,1%	9.327	9.982	-6,6%
Harina de cereales (1102)	7,85	7,85	0,0%	14.097	14.047	0,4%
Grañones, sémola y pellets de cereales (1103)	3,95	4,30	-8,3%	13.726	13.703	0,2%

Importación	Valor (Mill €)		Var. (%) Mayo 2024/2023	Volumen (T)		Var. (%) Mayo 2024/2023
	Mayo 2025	Mayo 2024		Mayo 2025	Mayo 2024	
Granos de cereales trabajados de otra forma (1104)	2,94	3,65	-19,4%	2.892	4.143	-30,2%
Harina, sémola, polvo, copos, gránulos y pellets de patatas (1105)	2,03	3,96	-48,7%	1.506	2.652	-43,2%
Harina, sémola y polvo de las legumbres secas de la partida 0713 (1106)	1,18	0,67	77,0%	459	301	52,5%
Malta (1107)	1,62	0,76	113,8%	2.432	827	193,9%
Almidón y fécula (1108)	8,03	8,15	-1,6%	9.402	9.767	-3,7%
Gluten de trigo (1109)	2,88	2,29	25,9%	2.042	1.569	30,1%
Semillas oleaginosas y plantas industriales (12)	211,36	264,49	-20,1%	336.480	435.662	-22,8%
Habas de soja (1201)	104,92	152,33	-31,1%	285.480	366.794	-22,2%
Cacahuetes crudos (1202)	10,02	10,80	-7,2%	6.603	6.192	6,6%
Semilla de lino (1204)	0,83	0,59	39,7%	841	619	35,9%
Semilla de nabo o de colza (1205)	2,00	2,62	-23,9%	4.544	2.738	65,9%
Semilla de girasol (1206)	16,66	24,70	-32,6%	18.442	38.797	-52,5%
Las demás semillas y frutos oleaginosos (1207)	7,98	10,65	-25,1%	5.675	5.333	6,4%
Harina de semillas o de frutos oleaginosos (1208)	8,50	1,83	365,3%	6.271	2.189	186,5%
Semillas, frutos y esporas para siembra (1209)	48,24	49,62	-2,8%	2.080	2.565	-18,9%
Conos de lúpulo frescos o secos (1210)	0,86	0,41	112,1%	50	29	76,4%
Plantas, semillas y frutos utilizadas en perfumería, medicina o insecticidas (1211)	7,54	6,33	19,2%	1.833	1.531	19,7%
Algarrobos, algas, remolacha azucarera y caña de azúcar, frescas o refrigeradas (1212)	3,22	3,44	-6,4%	1.911	3.173	-39,8%
Paja y cascabillo de cereales (1213)	0,26	0,35	-26,4%	1.251	2.507	-50,1%
Forrajes (1214)	0,34	0,83	-58,4%	1.499	3.194	-53,1%
Gomas, resinas y demás jugos y extractos vegetales (13)	29,85	27,43	8,8%	3.366	2.673	25,9%
Materias trenzables y demás productos de origen vegetal (14)	1,13	0,98	15,8%	1.474	672	119,3%
Materias vegetales de las especies utilizadas en cestería o espartería (1401)	1,13	0,98	15,8%	1.474	672	119,3%
Productos vegetales no comprendidos en otras partidas (1404)	0,00	0,00	--	0	0	--
Grasas y aceites (15)	538,75	551,93	-2,4%	421.663,30	409.322,55	3,0%
Grasa de cerdo de ave (1501)	6,29	4,54	38,6%	6.093	5.359	13,7%
Grasas de bovino, ovino o caprino (1502)	4,15	3,08	34,9%	4.075	3.819	6,7%
Estearina solar y aceite de manteca de cerdo (1503)	0,03	0,01	85,5%	3	6	-50,9%
Grasas y aceites de pescado o mamíferos marinos (1504)	6,84	6,77	1,0%	3.542	2.496	41,9%
Grasa de lana (1505)	0,45	0,28	61,2%	20	28	-30,0%
Las demás grasas y aceites animales (1506)	1,95	0,94	107,2%	1.937	1.193	62,4%
Aceite de soja (1507)	18,53	29,82	-37,9%	17.200	33.408	-48,5%
Aceite de cacahuete (1508)	0,22	0,32	-31,8%	85	58	46,0%
Aceite de oliva (1509)	52,54	139,97	-62,5%	15.133	20.320	-25,5%
Los demás aceites obtenidos exclusivamente de aceituna (1510)	8,50	10,22	-16,8%	6.911	3.984	73,5%
Aceite de palma (1511)	55,32	84,97	-34,9%	46.899	86.411	-45,7%

Importación	Valor (Mill €)		Var. (%) Mayo 2024/2023	Volumen (T)		Var. (%) Mayo 2024/2023
	Mayo 2025	Mayo 2024		Mayo 2025	Mayo 2024	
Aceites de girasol (1512)	118,16	91,16	29,6%	98.752	93.856	5,2%
Aceites de coco, de almendra o de babasú (1513)	32,88	21,92	50,0%	16.308	18.794	-13,2%
Aceites de nabo, colza o mostaza (1514)	18,17	22,14	-17,9%	16.654	21.122	-21,2%
Las demás grasas y aceites vegetales fijos (1515)	36,01	19,28	86,8%	22.612	11.568	95,5%
Grasas y aceites parcial o totalmente hidrogenados (1516)	3,38	3,55	-4,7%	1.027	2.129	-51,7%
Margarina y mezclas alimenticias de grasas o de aceites (1517)	12,22	11,01	10,9%	5.247	5.612	-6,5%
Grasas y aceites cocidos, oxidados, deshidratados...etc. (1518)	119,35	46,76	155,2%	116.798	46.718	150,0%
Glicerol en bruto (1520)	0,49	0,26	88,9%	1.040	861	20,7%
Ceras vegetales, de abejas u otros insectos (1521)	1,12	0,46	141,6%	135	95	42,0%
Degrás, residuos del tratamiento de las grasas o ceras (1522)	42,14	54,47	-22,6%	41.193	51.487	-20,0%
Conservas de carnes y pescados, crustáceos y moluscos (16)	172,78	154,17	12,1%	36.369	31.368	15,9%
Embutidos de carne, despojos o sangre (1601)	12,13	12,01	1,0%	2.952	2.730	8,1%
Las demás preparaciones y conservas de carne (1602)	33,46	30,11	11,1%	6.900	6.315	9,3%
Extractos y jugos de carnes, pescados, crustáceos o moluscos (1603)	0,19	0,44	-56,2%	10	39	-73,2%
Preparaciones y conservas de pescado, caviar y sus sucedáneos (1604)	102,18	95,37	7,1%	20.162	17.382	16,0%
Conservas de crustáceos y moluscos (1605)	24,83	16,24	52,9%	6.344	4.902	29,4%
Azúcares y artículos de confitería (17)	96,70	106,85	-9,5%	125.948	120.509	4,5%
Azúcar de caña o remolacha (1701)	49,86	67,35	-26,0%	83.055	74.664	11,2%
Los demás azúcares, (lactosa, maltosa, glucosa y fructosa) (1702)	19,55	19,24	1,7%	20.789	18.876	10,1%
Melaza de la extracción o refinado del azúcar (1703)	2,02	3,39	-40,5%	17.564	23.538	-25,4%
Artículos de confitería sin cacao (1704)	25,26	16,87	49,7%	4.541	3.431	32,4%
Cacao y sus preparaciones (18)	302,88	162,38	86,5%	38.204	36.160	5,7%
Cacao en grano entero, partido, crudo o tostado (1801)	119,05	37,78	215,1%	12.767	8.748	45,9%
Cáscara, películas y demás residuos de cacao (1802)	0,00	0,00	-100,0%	0	0	-100,0%
Pasta de cacao (1803)	65,97	45,91	43,7%	9.205	12.640	-27,2%
Manteca, grasa y aceite de cacao (1804)	13,82	9,11	51,8%	675	909	-25,8%
Cacao en polvo sin azucarar ni edulcorar (1805)	9,58	4,86	97,1%	1.785	1.004	77,9%
Chocolate y demás preparaciones alimenticias que contengan cacao (1806)	94,45	64,73	45,9%	13.772	12.859	7,1%
Preparaciones a base de cereales, harina, almidón, fécula o leche (19)	1.532,29	1.409,87	8,7%	746.883	701.043	6,5%
Extracto de malta y preparaciones alimenticias de harina, sémola, almidón o fécula (1901)	42,14	33,07	27,4%	14.805	14.267	3,8%
Pastas alimenticias incluso cocidas o rellenas (1902)	31,31	30,63	2,2%	12.313	11.918	3,3%
Tapioca y sus sucedáneos con fécula, en copos, grumos o granos (1903)	0,35	0,42	-15,7%	195	199	-1,8%
Productos a base de cereales obtenidos por insuflado o tostado (1904)	15,99	17,42	-8,2%	6.175	6.346	-2,7%
Productos de panadería, pastelería o galletería (1905)	100,32	89,81	11,7%	30.570	28.806	6,1%
Conservas de legumbres, hortalizas o frutas (20)	168,28	159,28	5,7%	87.443	86.060	1,6%
Legumbres, hortalizas, frutos conservados en vinagre (2001)	4,72	4,17	13,1%	3.165	2.752	15,0%
Tomates preparados o conservados (2002)	6,36	7,60	-16,4%	5.400	6.054	-10,8%
Setas y trufas preparadas o conservadas (2003)	0,62	1,28	-51,6%	221	617	-64,2%
Las demás legumbres y hortalizas preparadas o conservadas congeladas (2004)	29,65	31,46	-5,7%	22.659	22.993	-1,5%

Importación	Valor (Mill €)		Var. (%) Mayo 2024/2023	Volumen (T)		Var. (%) Mayo 2024/2023
	Mayo 2025	Mayo 2024		Mayo 2025	Mayo 2024	
Las demás legumbres y hortalizas, preparadas o conservadas sin congelar (2005)	38,45	32,62	17,9%	17.997	15.547	15,8%
Hortalizas y frutas confitados con azúcar (2006)	0,28	0,34	-15,9%	57	155	-63,1%
Compotas, jaleas y mermeladas, purés de frutas (2007)	8,63	7,75	11,3%	3.587	3.046	17,8%
Frutos conservados de otro modo (2008)	36,19	34,71	4,3%	15.628	15.028	4,0%
Jugos de frutas (2009)	43,39	39,34	10,3%	18.728	19.867	-5,7%
Preparaciones alimenticias diversas (21)	206,33	198,98	3,7%	50.043	50.251	-0,4%
Extractos, esencias y concentrados de café, té o yerba mate (2101)	20,53	19,62	4,7%	3.807	3.383	12,5%
Levaduras (2102)	6,91	7,91	-12,7%	2.338	2.835	-17,5%
Preparaciones para salsas y salsas preparadas (2103)	30,34	27,40	10,7%	8.897	10.739	-17,1%
Preparaciones para sopas, potajes o caldos (2104)	5,80	4,42	31,4%	1.706	1.819	-6,2%
Helados y productos similares incluso con cacao (2105)	31,83	31,74	0,3%	8.840	9.592	-7,8%
Preparaciones alimenticias no comprendidas en otras partidas (2106)	110,92	107,89	2,8%	24.456	21.884	11,8%
Bebidas (22)	242,17	231,43	4,6%	156.753	150.507	4,2%
Agua (2201)	5,80	5,59	3,7%	8.411	8.362	0,6%
Bebidas refrescantes (2202)	45,22	37,55	20,4%	37.428	29.568	26,6%
Cerveza (2203)	38,95	42,07	-7,4%	50.587	52.403	-3,5%
Vino (2204)	35,19	27,68	27,2%	9.108	8.276	10,1%
Vermut (2205)	6,42	5,97	7,4%	1.745	1.840	-5,2%
Bebidas espirituosas con grado alcohólico volumétrico inferior al 80%vol. (2208)	84,03	85,76	-2,0%	17.233	19.535	-11,8%
Vinagre comestible y sucedáneos comestibles del vinagre (2209)	1,81	2,21	-18,1%	2.124	3.076	-30,9%
Subproductos de las industrias alimentarias y piensos (23)	227,41	214,32	6,1%	479.871	398.666	20,4%
Harina, polvo y pellets de carne, despojos o pescados (2301)	20,05	14,23	40,9%	18.983	13.229	43,5%
Salvados, moyuelos y demás residuos del tratamiento de cereales (2302)	4,05	4,53	-10,5%	14.634	16.018	-8,6%
Residuos de la industria del almidón y similares (2303)	15,71	9,96	57,7%	55.624	32.855	69,3%
Tortas y residuos sólidos de la extracción de aceite de soja (2304)	83,14	70,95	17,2%	266.355	174.460	52,7%
Tortas y residuos sólidos de la extracción de aceite de cacahuete (2305)	0,25	0,01	1966,5%	68	4	1671,9%
Tortas y residuos sólidos de la extracción de aceites vegetales (2306)	12,94	21,60	-40,1%	59.282	82.480	-28,1%
Lías o heces de vino (2307)	0,47	0,56	-16,4%	1.017	1.671	-39,2%
Materias vegetales, desperdicios, residuos y subproductos vegetales (2308)	2,41	4,14	-41,7%	12.721	25.014	-49,1%
Preparaciones para la alimentación animal (2309)	88,38	88,33	0,1%	51.186	52.934	-3,3%
Partidas no alimentarias	175,81	185,56	-5,3%	49.809	73.836	-32,5%
Tabaco en rama o sin elaborar (2401)	7,24	5,00	44,7%	363	159	129,0%
Manitol (290543)+D-glucitol (290544)+Glicerol (290545)	8,95	6,76	32,4%	7.140	6.972	2,4%
Aceites esenciales (3301)	19,61	17,84	9,9%	652	724	-9,9%
Mezclas de sustancias odoríferas utilizadas en las industrias alimentarias o de bebidas (330210)	60,58	57,53	5,3%	3.800	3.083	23,3%
Caseína, caseinatos y demás derivados (3501)	6,75	9,07	-25,5%	882	1.217	-27,6%

Importación	Valor (Mill €)		Var. (%) Mayo 2024/2023	Volumen (T)		Var. (%) Mayo 2024/2023
	Mayo 2025	Mayo 2024		Mayo 2025	Mayo 2024	
Albúminas (3502)	5,73	5,16	11,1%	644	633	1,7%
Gelatinas (3503)	5,64	5,08	11,0%	1.315	909	44,7%
Peptonas y sus derivados (3504)	11,50	12,49	-8,0%	1.802	1.533	17,5%
Dextrina y demás almidones (3505)	9,55	10,12	-5,7%	6.198	6.516	-4,9%
Aprestos a base de materias amiláceas (380910)	0,00	0,03	-97,1%	0	3	-97,1%
Ácidos grasos monocarboxílicos industriales (3823)	33,84	49,24	-31,3%	22.528	47.431	-52,5%
Sorbitol (382460)	1,12	1,57	-29,0%	1.385	1.836	-24,5%
Cueros y pieles, en bruto, de bovino o de equino (4101)	2,34	2,33	0,6%	2.302	2.258	2,0%
Pieles en bruto de ovino frescas o saladas, secas o encaladas (4102)	2,96	1,88	58,0%	800	458	74,5%
Los demás cueros y pieles en bruto (4103)	0,00	0,08	-99,3%	1	71	-99,2%
Peletería en bruto (4301)	0,00	1,38	-100,0%	0	34	-100,0%
Capullos de seda devanables (5001)	0,05	0,01	300,0%	12	3	300,0%
Seda cruda sin torcer (5002)	--	--	--	--	--	--
Desperdicios de seda (5003)	0,00	0,00	-100,0%	0	0	-100,0%
Lana sin cardar ni peinar (5101)	0,14	0,35	-59,3%	54	66	-18,1%
Pelo fino u ordinario sin cardar ni peinar (5102)	0,01	0,00	1908,4%	0	0	11285,6%
Desperdicios de lana o de pelo fino u ordinario (5103)	--	0,01	--	--	2	--
Hilachas de lana o de pelo fino u ordinario (5104)	0,00	--	--	0	--	--
Lana y pelo fino u ordinario, cardados o peinados (5105)	0,73	0,86	-14,9%	140	187	-25,1%
Algodón sin cardar ni peinar (5201)	1,14	1,03	10,4%	420	369	13,8%
Desperdicios de algodón (5202)	0,19	0,65	-70,6%	129	473	-72,7%
Algodón cardado o peinado (5203)	0,76	0,64	17,5%	631	426	48,2%
Lino en bruto o trabajado (5301)	0,51	0,58	-12,2%	103	104	-1,3%
Cáñamo en bruto o trabajado (5302)	0,03	0,00	--	8	0	--
Yute y demás fibras textiles del líber (5303)	0,03	0,01	423,2%	29	17	75,9%
Coco, abacá , ramio y demás fibras textiles (5305)	2,79	3,35	-16,6%	4.775	6.280	-24,0%