



INFORME MENSUAL COMERCIO EXTERIOR AGROALIMENTARIO Y PESQUERO

JUNIO 2025

Datos extraídos el 19 de agosto 2025

Publicado el 26 de agosto de 2025

Nota metodológica: [Para obtener la nota metodológica pinchar AQUI](#)

Datos 2024 y 2025 provisionales (EXTRAÍDOS EL 19/08/2025, base de datos de Comercio Exterior MAPA).

* **Desde el 01/02/2020** el Reino Unido dejó de formar parte de la Unión Europea, por lo que, en el presente título, toda referencia a Unión Europea corresponde a la nueva configuración de 27 miembros, sin el Reino Unido, que pasa a estar incluido en el grupo de países terceros.

****Sector Agroalimentario y Pesquero:** así mismo y por reestructuración de los departamentos ministeriales según se establece por el Real Decreto 2/2020, de 12 de enero, el Ministerio de Agricultura Pesca y Alimentación, pierde las competencias en materia Forestal y por lo tanto, dejan de formar parte de este departamento, por lo que la información de comercio exterior incluida en este documento deja de contemplar datos de productos forestales en toda la serie histórica.

Los precios expuestos en el presente informe son precios medios obtenidos a partir de los datos de valor y peso de las partidas objeto de comercio internacional. En ningún caso proceden de muestreo de mercado.

Todos los gráficos y tablas de este informe han sido elaborados por la Subdirección General de Análisis, Coordinación y Estadística a partir de datos del Departamento de Aduanas e Impuestos especiales (AEAT).

A efectos de este informe, se entiende como Sector Agroalimentario y Pesquero aquel que incluye el conjunto de todos los Subsectores del Ámbito MAPA.

Se autoriza su utilización siempre que se cite expresan ente su origen. Referenciar documento como "Informe mensual de Comercio Exterior Agroalimentario y Pesquero: enero 2025" Subdirección General de Análisis, Coordinación y Estadística — Subsecretaría — MAPA. (Correo electrónico: sgapc@mapa.es).

Edita: Ministerio de Agricultura, Pesca y Alimentación. NIPO: 003-24-050-1.
Catálogo de publicaciones AGE: <https://cpage.mpr.gob.es/>

Subdirección General de Análisis, Coordinación y Estadística-MAPA

Otros informes de Comercio Exterior

- Serie Informes Mensuales: [ENLACE pinchar aquí](#)
- Serie Informes Anuales: [ENLACE pinchar aquí](#)
- Serie Informes Bilaterales :
 - Países Comunitarios: [ENLACE pinchar aquí](#)
 - Terceros Países: [ENLACE pinchar aquí](#)
- Serie Informes por productos: [ENLACE pinchar aquí](#)
- Serie Informes especiales : [ENLACE pinchar aquí](#)

Otros enlaces de interés

MAPA: Páginas de comercio exterior: [ENLACE pinchar aquí](#).

Herramienta Comercio Exterior : [ENLACE pinchar aquí](#)

MINCOTUR: Informes Mensuales de Comercio Exterior: [ENLACE pinchar aquí](#).

Contenidos

Junio 2025 en cifras	4
Principales datos de junio 2025.....	6
Evolución del saldo comercial con la Unión Europea 27 y los países terceros .	9
Análisis de los datos acumulados	11
Ranking de productos del mes	13
Ranking de países del mes	16
Carnes (02)	21
Pescados, moluscos y crustáceos (03)	24
Lácteos, Huevos y Miel (04)	28
Hortalizas y legumbres (07)	32
Frutas (08)	36
Cereales (10)	40
Semillas Oleaginosas, Plantas Industriales y Forrajes (12)	43
Aceites y grasas (15)	46
Preparaciones de carne y pescado (16)	49
Bebidas (22)	52
Subproductos de la Industria Alimentaria y Piensos (23)	55
Anexo. Listado de productos	58

Junio 2025 en cifras

DATOS MENSUALES junio 2025 SECTOR AGROALIMENTARIO (AGRÍCOLA+GANADERO+PEQUERO) (AAP)

EXPORTACIONES	6.438 M€	6,6%	▲	SALDO	1.840 M€	12,0%	▲
IMPORTACIONES	4.598 M€	4,6%	▲				

AÑO MÓVIL (julio 24-junio 25)

EXPORTACIONES	76.858 M€	5,5%	▲	SALDO	18.953 M€	3,1%	▲
IMPORTACIONES	57.905 M€	6,3%	▲				

DATOS DE EXPORTACIÓN SUBSECTORES junio 2025

ALIMENTARIO	6.163	M€	6,5%	▲
ALIMENTARIO AGRARIO	5.634	M€	5,8%	▲
TRANSFORMADO	3.875	M€	2,1%	▲
NO TRANSFORMADO	1.759	M€	14,9%	▲
ALIMENTARIO PESQUERO	529	M€	14,5%	▲
TRANSFORMADO	438	M€	14,1%	▲
NO TRANSFORMADO	91	M€	16,3%	▲
Σ ALIMENTARIO TRANSFORMADO	4.313	M€	3,2%	▲
Σ ALIMENT. NO TRANSFORMADO	1.850	M€	14,9%	▲
NO ALIMENTARIO	275	M€	9,4%	▲
NO ALIMENTARIO AGRARIO	272	M€	10,1%	▲
NO ALIMENTARIO PESQUERO	3	M€	-35,2%	▼

RANKING PAÍSES

EXPORTACIONES A LA UE 27 (cuota exportaciones 68%)



FRANCIA	1.035	M€	1,7%	▲
ALEMANIA	761	M€	15,9%	▲
TOTAL A UE-27	4.387	M€	8,5%	▲

EXPORTACIONES A PPTT (+UK) (cuota exportaciones 32%)



REINO UNIDO	404	M€	1,3%	▲
ESTADOS UNIDOS	295	M€	-2,5%	▲
TOTAL de PPTT(+UK)	2.051	M€	2,7%	▲

IMPORTACIONES DESDE LA UE 27 (cuota importaciones 54%)



FRANCIA	585	M€	7,6%	▲
PAISES BAJOS	380	M€	12,8%	▲
TOTAL DE UE-27	2.464	M€	5,6%	▲

IMPORTACIONES DESDE PPTT (+UK) (cuota importaciones 46%)



BRASIL	198	M€	-16,1%	▲
CHINA	171	M€	25,9%	▲
TOTAL de PPTT	2.134	M€	3,4%	▲

Exportaciones JUNIO 2025. Valor en M€ y variación 2024

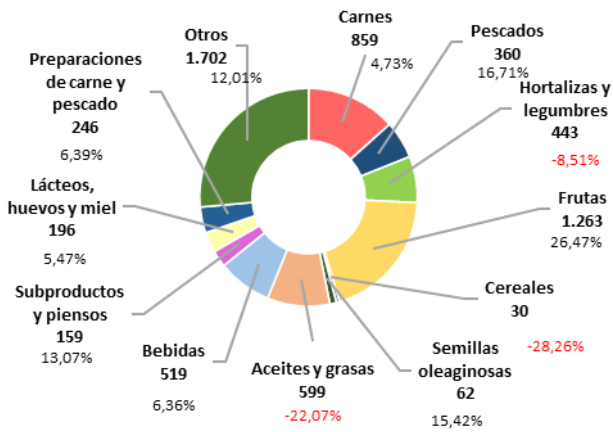

Importaciones JUNIO 2025. Valor en M€ y variación 2024

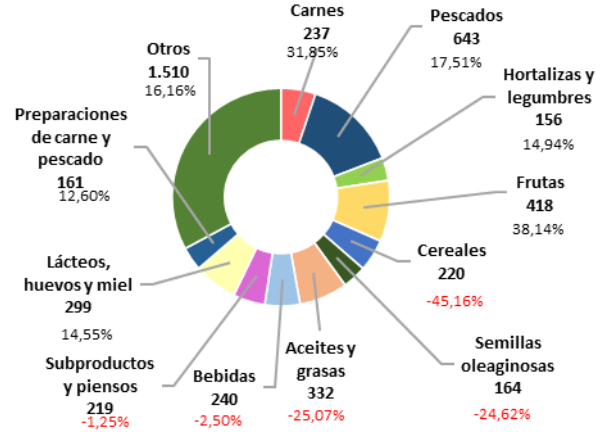

A destacar:

Las exportaciones agroalimentarias y pesqueras alcanzaron en junio los 6.438 M€, lo que supone un incremento del 6,6% con respecto al mismo mes del año anterior.

A continuación, los gráficos recogen de modo más detallado (a cuatro dígitos TARIC) los principales productos exportados e importados durante el mes en curso, indicando el % de variación con respecto al mismo mes del año anterior.

Principales productos exportados (M€)- Junio 2025

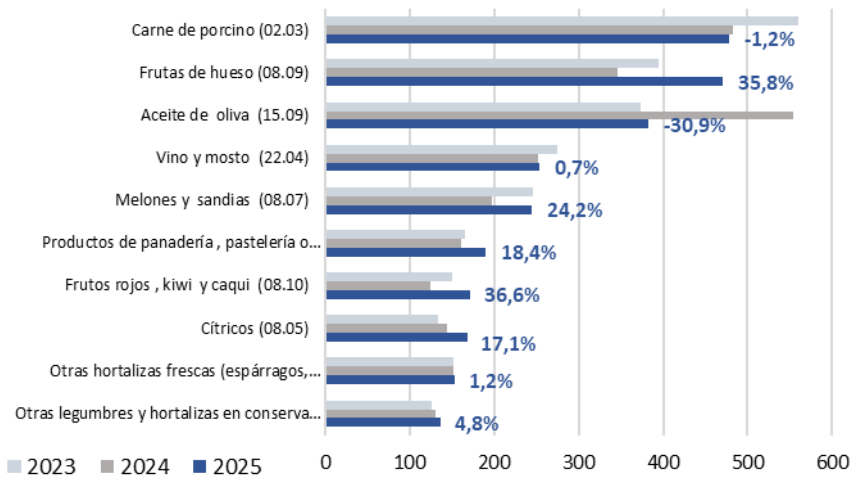

Principales productos importados (M€)- Junio 2025

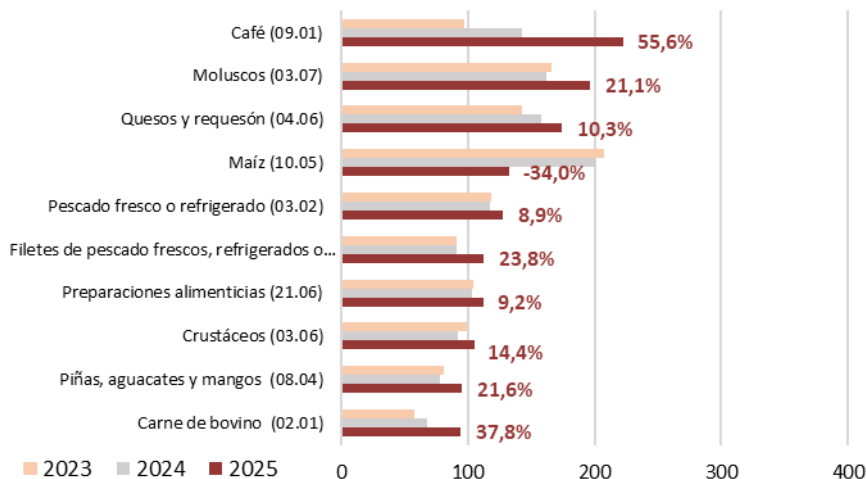

Principales datos de junio 2025

Total Economía

Tabla 1

Datos de todos los sectores de la economía española. Junio 2025 (M€ y %).

Total España Comercio Exterior							
	junio		Variación 2025/2024 (%)	Año móvil jul24 jun25	Año móvil jul23 jun24	Variación año móvil 2025/2024 (%)	Media junio (últimos 3 años)
	2025	2024					
exportación	33.767	32.969	2,4%	386.510	378.843	2,0%	33.573
importación	37.355	33.682	10,9%	436.076	418.805	4,1%	35.791
saldo	-3.588	-713	-403,3%	-49.566	-39.962	-24,0%	-2.219

Sectores Agroalimentario Y Pesquero

Gráfico 1.1 (en M€)

Datos de comercio exterior Agroalimentario y Pesquero. Junio 2024 a junio 2025.



Gráfico 1.2 (en miles de toneladas)

Datos de comercio exterior Agroalimentario y Pesquero. Junio 2024 a junio 2025

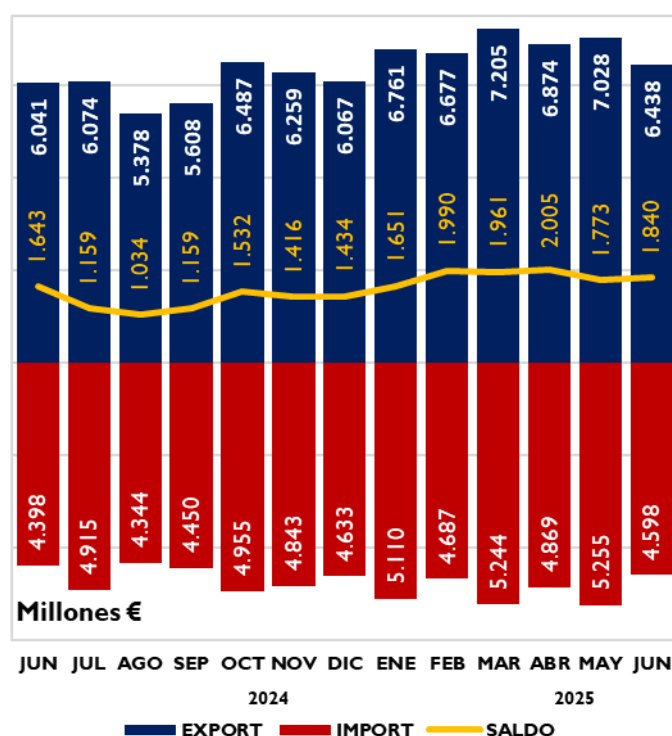

Tabla 2

Variación interanual e intermensual del Comercio Exterior Agroalimentario y Pesquero. Junio 2025 (en M€ y Mt)

Junio	M€		Miles t	
	Variación interanual	Variación intermensual	Variación interanual	Variación intermensual
exportación	6,6%	-8,4%	3,0%	-6,4%
importación	4,6%	-12,5%	-20,5%	-9,3%
saldo	12,0%	3,8%	79,5%	35,0%

Tabla.3
Evolución del Sector Agroalimentario y Pesquero y sus subsectores
 Junio 2025 y 2024. Media meses de junio 2023, 2024 y 2025. M€.

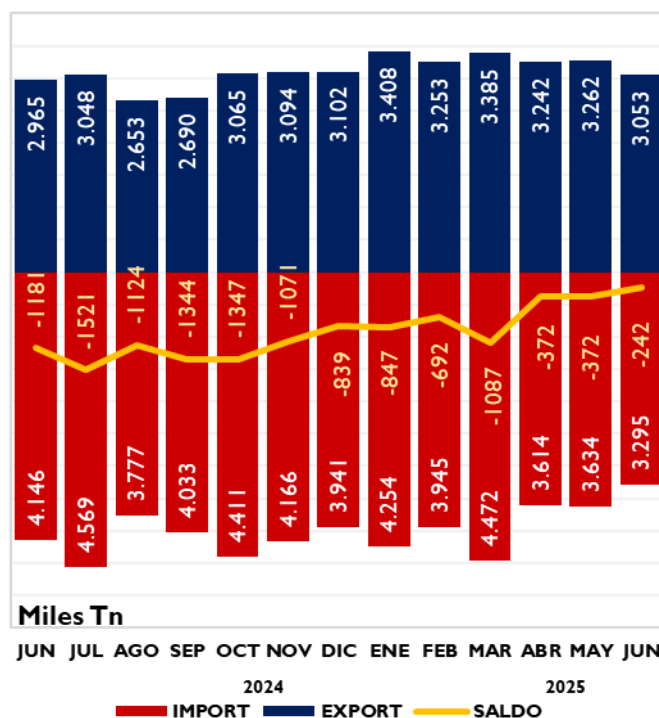
		2025	2024	Variación 2025/2024 (%)	Año móvil jul24 jun25	Año móvil jul23 jun24	Variación Año móvil 2025/2024 (%)	*Contrib	2025-2023
		JUN	JUN						Media junio (últimos 3 años)
Total España Comercio Exterior	EXP	33.767	32.969	2,4	386.510	378.843	2,0		33.573
	IMP	37.355	33.682	10,9	436.076	418.805	4,1		35.791
	Saldo	-3.588	-713	-403,3	-49.566	-39.962	-24,0		-2.219
Sector Agroalimentario y Pesquero (A+B)	EXP	6.438	6.041	6,6	76.858	72.853	5,5		6.251
	IMP	4.598	4.398	4,6	57.905	54.477	6,3		4.590
	Saldo	1.840	1.643	12,0	18.953	18.376	3,1		1.662
A. Subsector Alimentario (a+b)	EXP	6.163	5.790	6,5	73.469	69.696	5,4	6,2	5.983
	IMP	4.300	4.055	6,0	53.952	50.792	6,2	5,6	4.273
	Saldo	1.864	1.735	7,4	19.517	18.904	3,2		1.710
a. Alimentario Agrario (a1+a2)	EXP	5.634	5.328	5,8	67.789	64.299	5,4	5,1	5.471
	IMP	3.530	3.386	4,3	44.628	42.532	4,9	3,3	3.544
	Saldo	2.104	1.941	8,4	23.161	21.767	6,4		1.927
a1. Sector Alimentario Agrario No Transformado	EXP	1.759	1.532	14,9	21.850	20.205	8,1	3,8	1.651
	IMP	1.203	1.178	2,2	16.444	16.262	1,1	0,6	1.252
	Saldo	556	354	57,1	5.407	3.943	37,1		398
a2. Sector Alimentario Agrario Transformado	EXP	3.875	3.796	2,1	45.938	44.095	4,2	1,3	3.820
	IMP	2.327	2.209	5,4	28.184	26.271	7,3	2,7	2.292
	Saldo	1.548	1.587	-2,5	17.754	17.824	-0,4		1.529
b. Alimentario Pesquero (b1+b2)	EXP	529	462	14,5	5.681	5.396	5,3	1,1	511
	IMP	770	669	15,1	9.325	8.259	12,9	2,3	729
	Saldo	-240	-206	-16,5	-3.644	-2.863	-27,3		-218
b1. Alimentario Pesquero No Transformado	EXP	91	78	16,3	1.039	965	7,7	0,2	85
	IMP	163	155	4,8	1.956	1.912	2,3	0,2	178
	Saldo	-72	-77	6,9	-918	-947	3,1		-93
b2. Alimentario Pesquero Transformado	EXP	438	384	14,1	4.642	4.432	4,7	0,9	426
	IMP	607	513	18,2	7.368	6.348	16,1	2,1	551
	Saldo	-169	-129	-30,4	-2.726	-1.916	-42,3		-125
B. Subsector No Alimentario (c+d)	EXP	275	251	9,4	3.388	3.157	7,3	0,4	269
	IMP	299	343	-13,0	3.952	3.685	7,2	-1,0	317
	Saldo	-24	-92	74,3	-564	-528	-6,8		-48
c. No Alimentario Agrario	EXP	272	247	10,1	3.342	3.109	7,5	0,4	264
	IMP	294	339	-13,4	3.894	3.630	7,3	-1,0	310
	Saldo	-21	-92	76,6	-552	-521	-5,9		-46
d. No Alimentario Pesquero	EXP	3	4	-35,2	46	49	-4,8	0,0	5
	IMP	5	4	16,2	58	55	5,1	0,0	6
	Saldo	-2	0	-2.739,7	-12	-7	-77,8		-2

*Contribución de cada subsector a la tasa de variación de las exportaciones/importaciones, respecto al mismo mes del año anterior, del sector agrario y pesquero, en puntos porcentuales.

Exportaciones Por Subsectores

Gráfico 2.
Distribución de las exportaciones del Sector Agroalimentario y Pesquero y sus subsectores. Junio 2024 y junio 2025. M€.

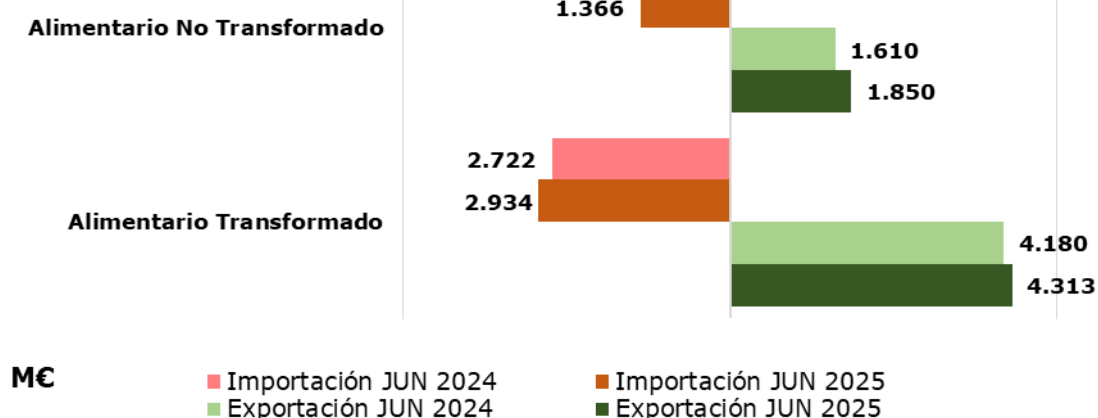
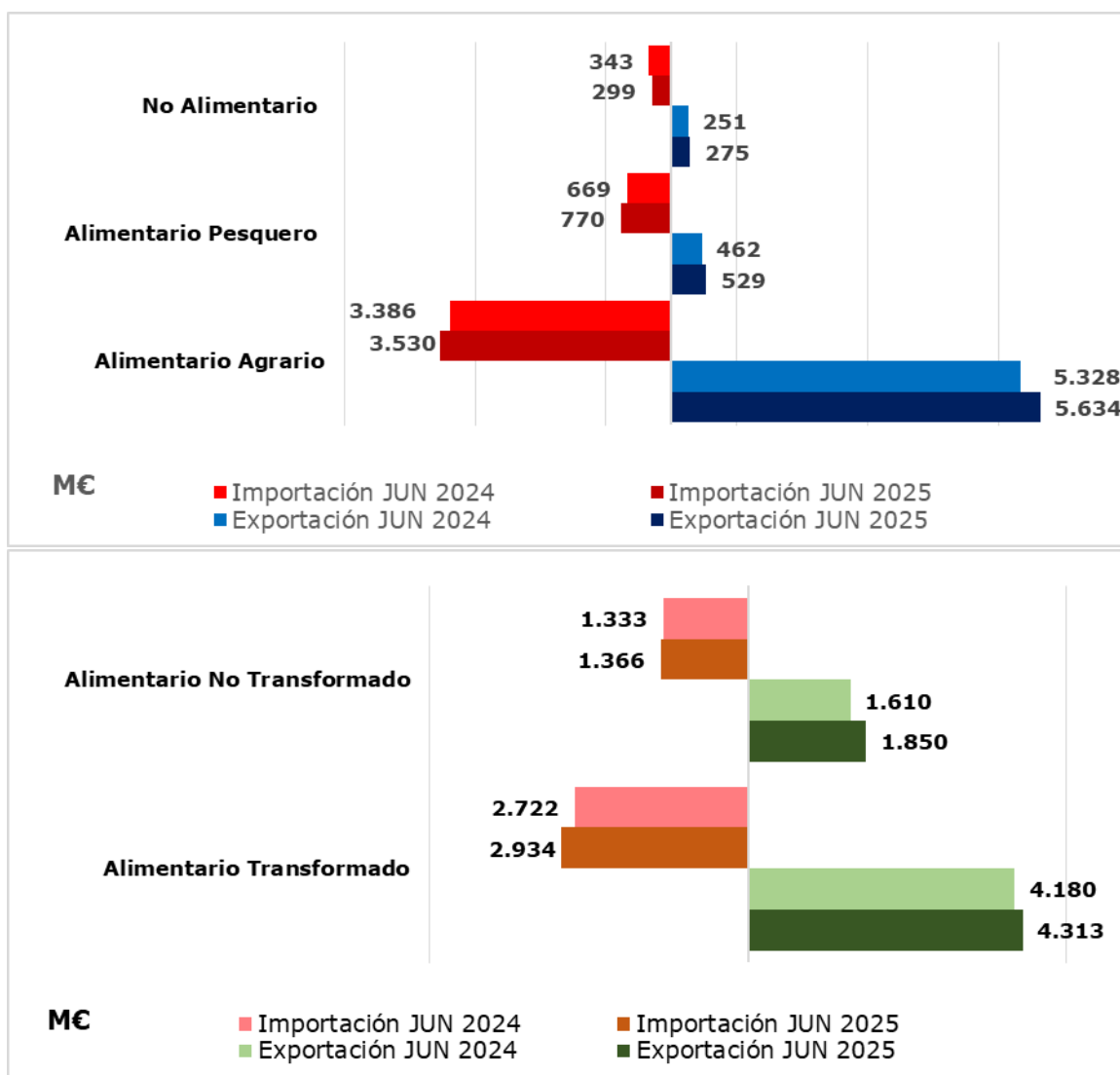

Subsector Transformado Agroalimentario y Pesquero

Tabla 4
Evolución del Subsector Agroalimentario y Pesquero Transformado
Junio 2025 y 2024 y año móvil. Media meses de junio 2023 , 2024 y 2025 (M€).

	2025	2024	Peso sobre AAP		Variación 2025/2024 (%)	Año móvil jul 24 jun 25	Año móvil jul 23 jun 24	Variación Año móvil 2025/2024 (%)	*Contrib.	2025-2023
	JUNIO	JUNIO	2025	2024						Media jun (últimos 3 años)
EXP	4.313	4.180	67,0%	69,2%	3,2	50.581	48.526	4,2	2,2	4.247
IMP	2.934	2.722	63,8%	61,9%	7,8	35.552	32.618	9,0	4,8	2.843
SALDO	1.379	1.458			-5,4	15.028	15.908	-5,5		1.404

*Contribución a la tasa de variación de las exportaciones/importaciones del Sector Agrario y Pesquero, en puntos porcentuales.

Gráfico 3.

Contribución de los distintos subsectores a la evolución interanual de las exportaciones e importaciones. Junio 2025. Valores expresados en M€ y Contribuciones en %.

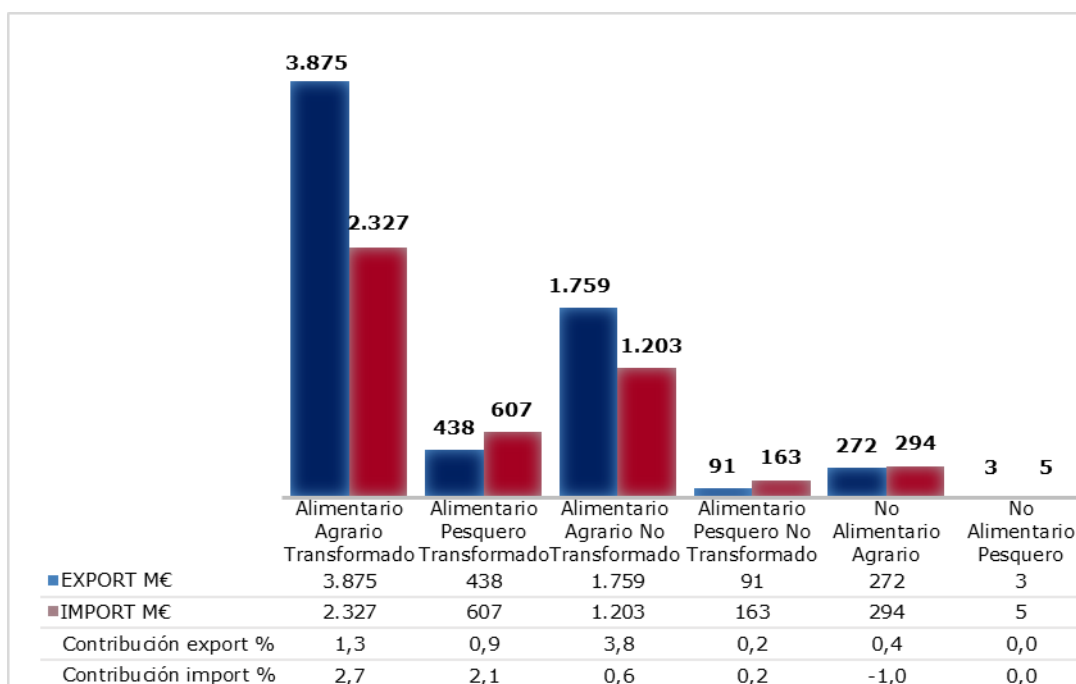

Evolución del saldo comercial con la Unión Europea 27 y los países terceros

Tabla 5

Saldos por Sectores y tasas de variación interanual e intermensual.

Junio 2025 , en M€ y porcentaje.

SALDOS		junio	TVA	TVM
		M€	anual	mensual
TOTAL ECONOMÍA	Total	-3.588	-403,3%	-41,1%
	UE27	1.901	-52,9%	-39,1%
	PPTT	-5.489	-15,5%	3,1%
AGROALIMENTARIO Y PESQUERO (AAP)	Total	1.840	12,0%	3,8%
	UE27	1.923	12,5%	-8,4%
	PPTT	-83	-24,3%	74,6%
ALIMENTARIO AGRARIO	Total	2.104	8,4%	0,1%
	UE27	1.740	10,1%	-8,0%
	PPTT	364	0,9%	71,6%
ALIMENTARIO PESQUERO	Total	-240	-16,5%	8,5%
	UE27	190	13,1%	-6,7%
	PPTT	-430	-15,0%	7,7%

Gráfico 4.
Saldo comercial del Total de sectores de la Economía
 Junio 2022 - junio 2025. Total, UE27 y PPTT. M€.



Gráfico 5.
Saldo comercial del sector Alimentario Agrario
 Junio 2022 - junio 2025. Total, UE27 y PPTT. M€.



Gráfico 6.
Saldo comercial del sector Alimentario Pesquero
 Junio 2022 - junio 2025. Total, UE27 y PPTT. M€.

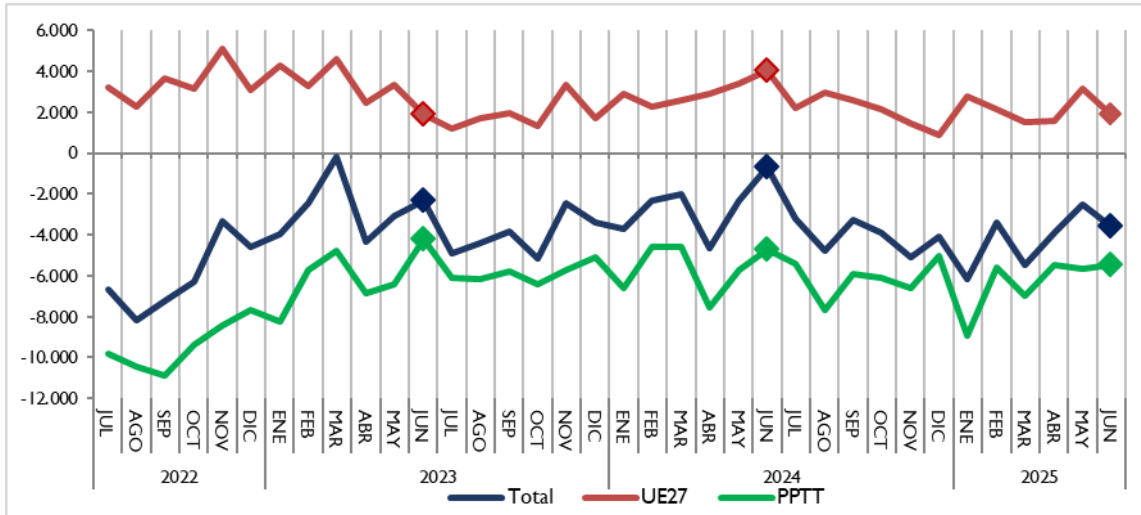

Análisis de los datos acumulados

Datos acumulados sector agroalimentario y pesquero (año móvil)

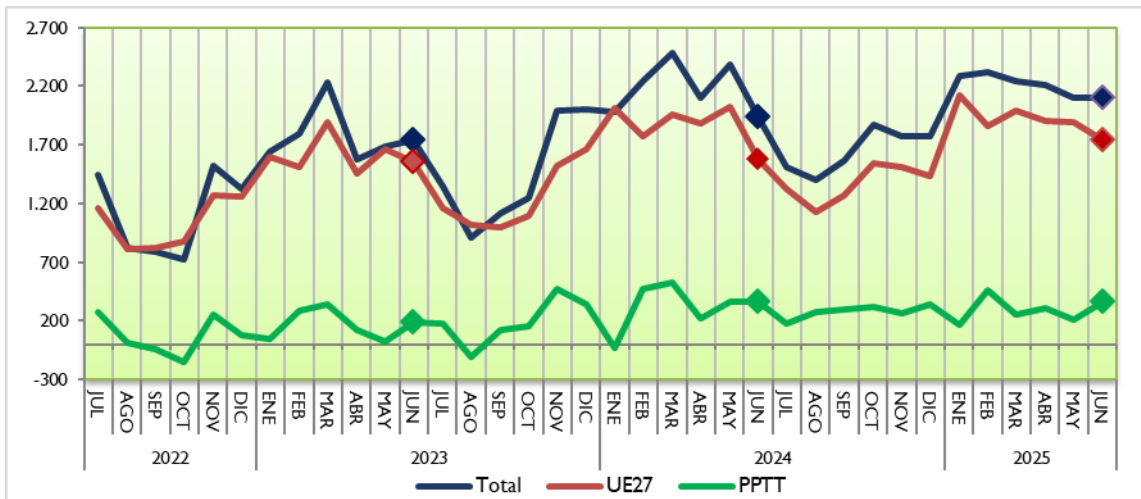
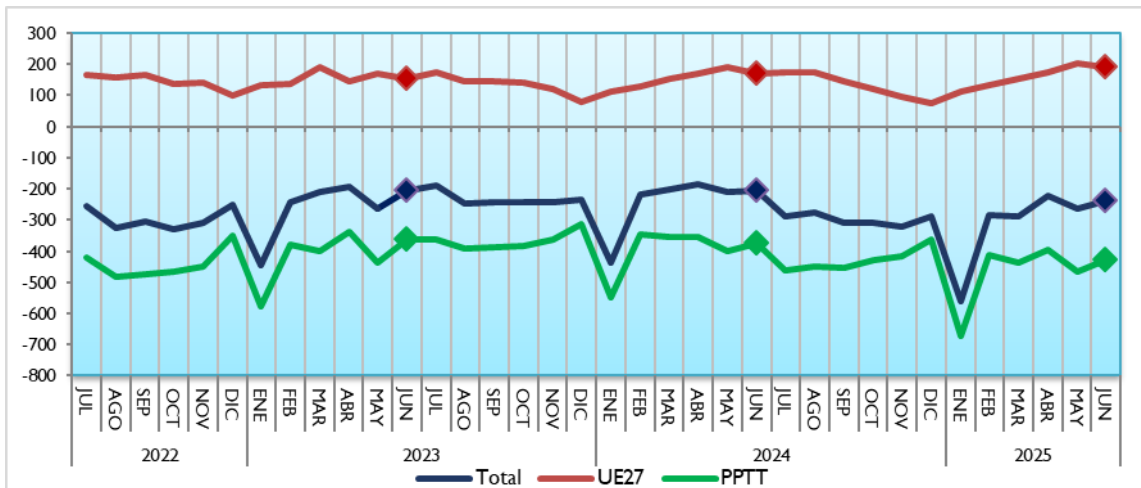
Gráfico 7.

Exportaciones e importaciones acumuladas en 12 meses del Sector Agroalimentario y Pesquero.
Junio 2023 a junio 2025. Miles de M€.



Gráfico 8.1 (en M€)

Datos de exportaciones-importaciones-saldo del Sector Agroalimentario y Pesquero.
Evolución meses de enero. 2021-2025.

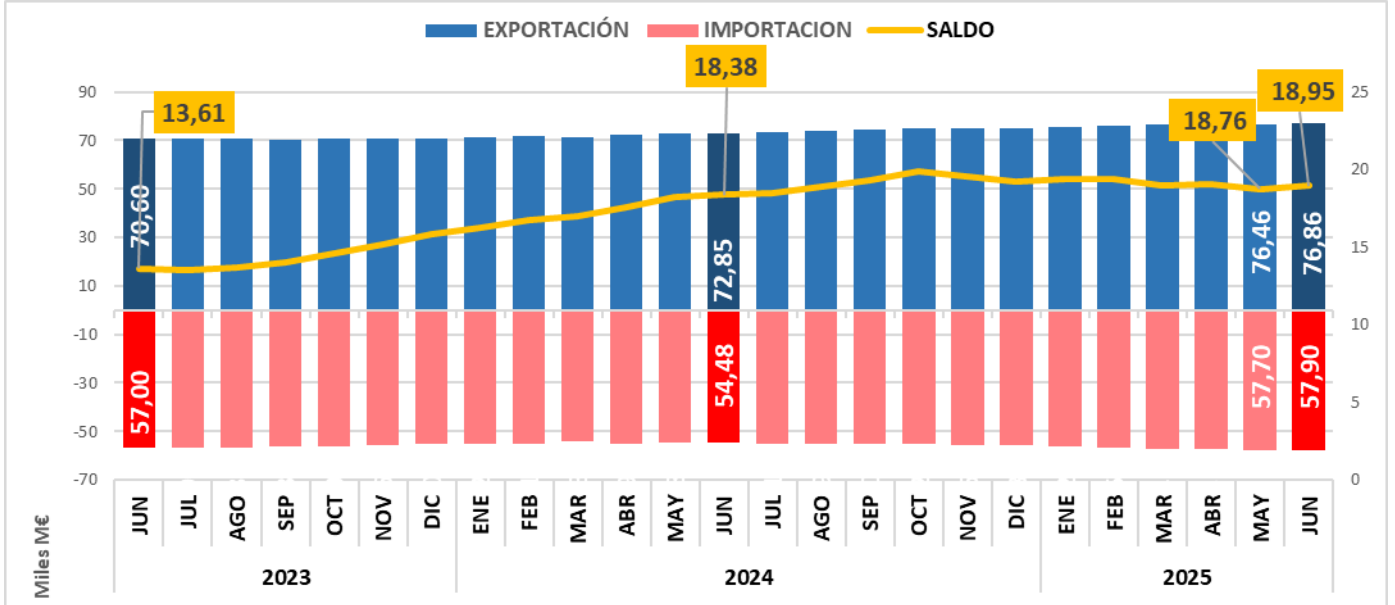

Gráfico 8.2 (en miles de toneladas)

Datos de exportaciones-importaciones-saldo del Sector Agroalimentario y Pesquero.
Evolución meses de enero. 2021-2025.

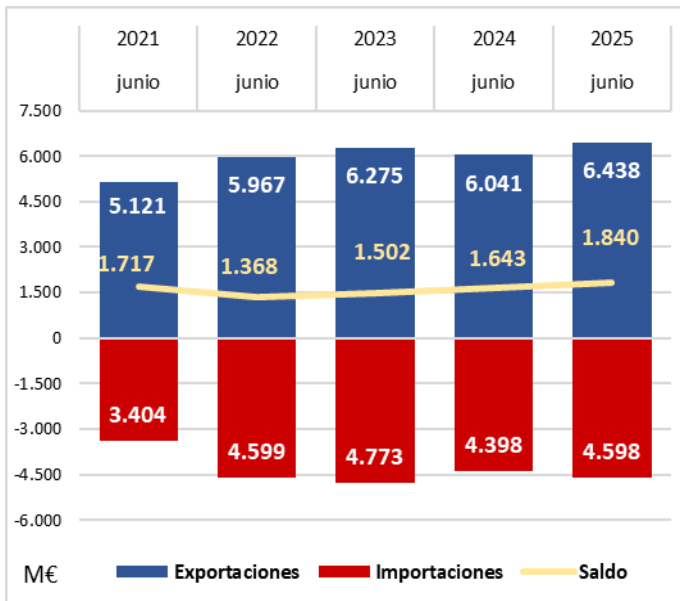
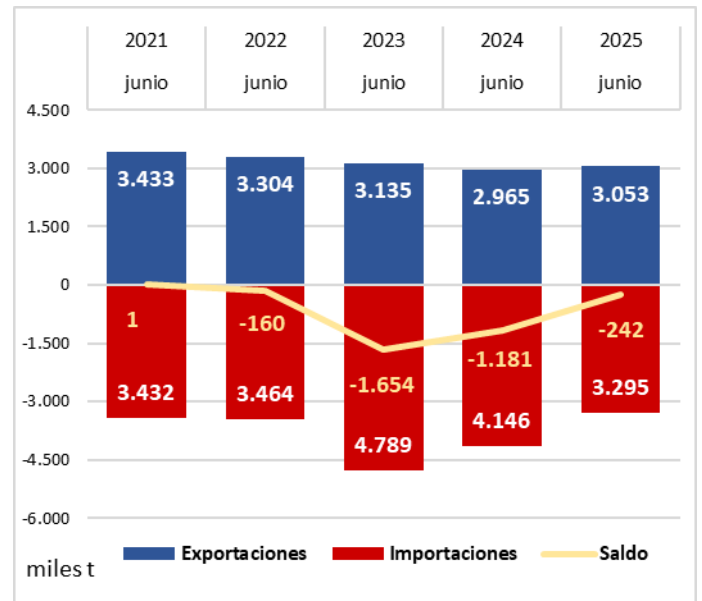

Datos Acumulados de los Principales Grupos Agroalimentarios (enero-mayo 2025)

Gráfico 9.

Datos acumulados enero-junio 2025 de las exportaciones e importaciones de los principales capítulos del Sector Alimentario Agrario y Pesquero. En M€.



Tabla 6.

Datos acumulados enero-junio 2025 y 2024 de las exportaciones e importaciones de los principales capítulos del Sector Alimentario Agrario y Pesquero. Variación y Diferencia. M€ y porcentaje.

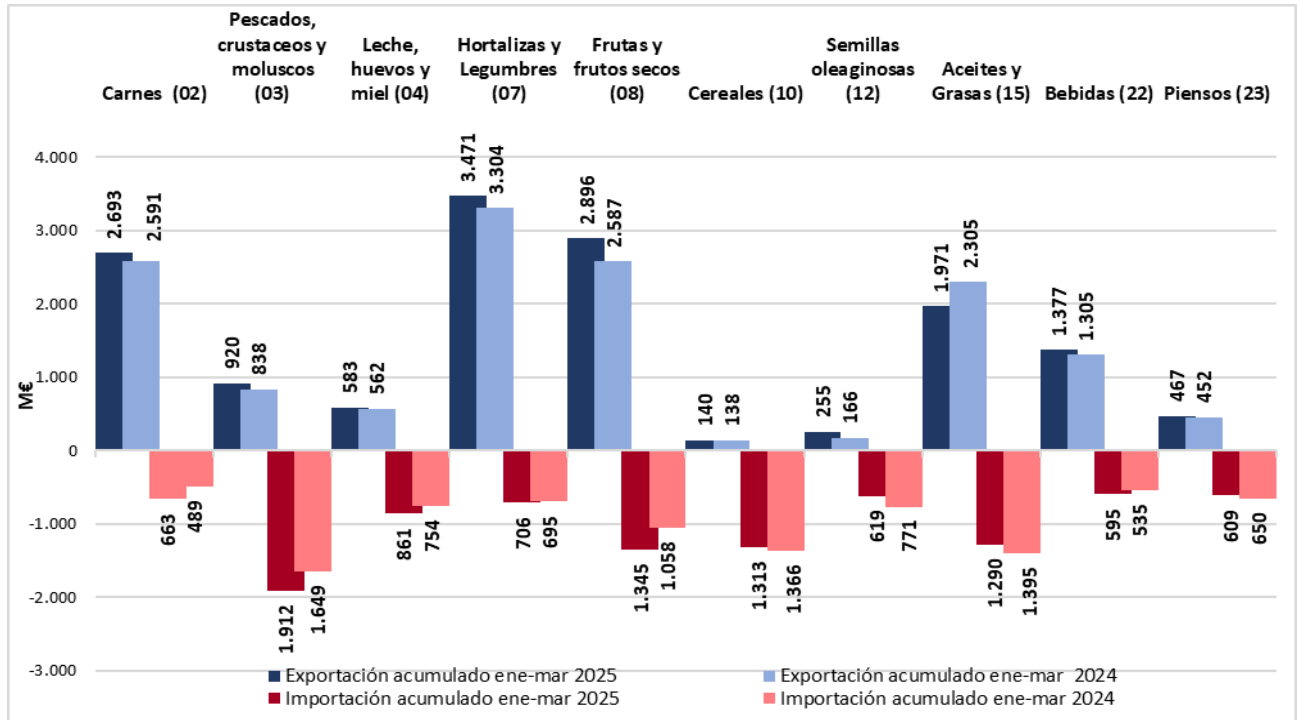
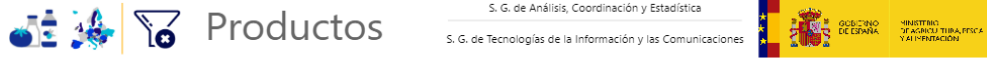

Comparación de las Exportaciones - en Millones de euros - acumuladas en el periodo transcurrido del año seleccionado (2025) y el mismo periodo del año previo (2024), por productos. Todos los países, Toda España

Grupo	Diferencia	Variación (%)	Valor año seleccionado	Valor año previo
Carnes	266,27	5,19 %	5.400,95	5.134,68
Pescados	153,85	8,28 %	2.012,16	1.858,31
Hortalizas y legumbres	192,73	3,55 %	5.624,25	5.431,52
Frutas	753,19	12,75 %	6.661,26	5.908,07
Cereales	-28,53	-10,61 %	240,46	268,99
Semillas oleaginosas	102,58	31,13 %	432,07	329,49
Aceites y grasas	-808,04	-16,89 %	3.975,99	4.784,03
Bebidas	112,11	4,03 %	2.897,32	2.785,20
Subproductos y piensos	53,18	5,96 %	945,52	892,33
Lácteos, huevos y miel	52,73	4,66 %	1.184,06	1.131,33
Preparaciones de carne y pescado	42,42	3,22 %	1.360,47	1.318,05
Otros	875,08	9,33 %	10.249,74	9.374,66
Total	1.767,59	4,51 %	40.984,27	39.216,68



Comparación de las Importaciones - en Millones de euros - acumuladas en el periodo transcurrido del año seleccionado (2025) y el mismo periodo del año previo (2024), por productos. Todos los países, Toda España

Grupo	Diferencia	Variación (%)	Valor año seleccionado	Valor año previo
Carnes	353,68	33,77 %	1.400,93	1.047,24
Pescados	444,54	13,16 %	3.822,39	3.377,84
Hortalizas y legumbres	37,15	2,97 %	1.287,43	1.250,28
Frutas	545,39	23,87 %	2.830,63	2.285,23
Cereales	-540,09	-21,25 %	2.002,10	2.542,19
Semillas oleaginosas	-287,16	-19,41 %	1.192,39	1.479,54
Aceites y grasas	-346,64	-11,88 %	2.571,25	2.917,88
Bebidas	63,43	5,08 %	1.312,34	1.248,91
Subproductos y piensos	-16,28	-1,22 %	1.313,90	1.330,18
Lácteos, huevos y miel	214,06	13,64 %	1.783,97	1.569,91
Preparaciones de carne y pescado	194,12	21,26 %	1.107,21	913,09
Otros	1.383,86	17,84 %	9.139,64	7.755,78
Total	2.046,07	7,38 %	29.764,16	27.718,09

Ranking de productos del mes

Tabla 7.

Principales productos exportados e importados del mes.

Junio 2024 y 2025.en M€

Principales productos exportados del mes	junio 25 (M€)	junio 24 (M€)	Var. 2025/24	TARIC	Principales productos importados del mes	junio 25 (M€)	junio 24 (M€)	Var. 2025/24	TARIC
Carne de porcino	477,56	483,29	-1,2%	0203	Café	222,18	142,80	55,6%	0901
Frutas de hueso	471,05	346,77	35,8%	0809	Moluscos	196,13	161,89	21,1%	0307
Aceite de oliva	383,23	554,63	-30,9%	1509	Quesos y requesón	174,59	158,35	10,3%	0406
Vino y mosto	253,86	252,03	0,7%	2204	Maíz	132,31	200,54	-34,0%	1005
Melones y sandias	244,83	197,12	24,2%	0807	Pescado fresco o refrigerado	127,72	117,32	8,9%	0302
Productos de panadería , pastelería o galletería	190,49	160,89	18,4%	1905	Filetes y demás carne de pescado frescos, refrigerados o congelados	112,76	91,09	23,8%	0304
Frutos rojos, kiwi y caqui	171,14	125,32	36,6%	0810	Preparaciones alimenticias	112,31	102,82	9,2%	2106
Cítricos	168,84	144,23	17,1%	0805	Crustáceos	105,55	92,29	14,4%	0306
Otras hortalizas frescas (espárragos, pimientos, champiñones , aceitunas frescas , etc.)	153,11	151,33	1,2%	0709	Piñas, aguacates y mangos	95,43	78,51	21,6%	0804
Otras legumbres y hortalizas en conserva	136,27	130,03	4,8%	2005	Carne de bovino	94,06	68,23	37,8%	0201
Zumos	123,42	113,60	8,6%	2009	Bebidas espirituosas	91,98	77,62	18,5%	2208
Preparaciones alimenticias	121,13	107,47	12,7%	2106	Tortas de soja	90,22	61,54	46,6%	2304
Preparaciones para alimentación animal	120,75	108,26	11,5%	2309	Frutos secos	90,17	57,33	57,3%	0802
Conservas de pescado	117,63	106,20	10,8%	1604	Conservas de pescado	89,69	85,47	4,9%	1604
Carne de bovino	117,62	89,96	30,8%	0201	Preparaciones para alimentación animal	86,86	90,02	-3,5%	2309

Tabla 8.

Principales productos exportados e importados del mes.

Junio 2024 y 2025 en Tn. Ordenados según su valor y expresados en toneladas.

Principales productos exportados del mes	junio 25 (tn)	junio 24 (tn)	Var. 2025/24	TARIC	Principales productos importados del mes	junio 25 (tn)	junio 24 (tn)	Var. 2025/24	TARIC
Carne de porcino	145.908	141.175	3,4%	0203	Café	36.617	31.270	17,1%	0901
Frutas de hueso	204.680	195.457	4,7%	0809	Moluscos	40.560	37.948	6,9%	0307
Aceite de oliva	92.243	66.522	38,7%	1509	Quesos y requesón	36.108	33.572	7,6%	0406
Vino y mosto	165.831	169.388	-2,1%	2204	Maíz	600.016	964.951	-37,8%	1005
Melones y sandias	286.041	264.453	8,2%	0807	Pescado fresco o refrigerado	19.783	19.398	2,0%	0302
Productos de panadería , pastelería o galletería	64.003	57.361	11,6%	1905	Filetes y demás carne de pescado frescos, refrigerados o congelados	21.513	17.610	22,2%	0304
Frutos rojos, kiwi y caqui	36.743	28.593	28,5%	0810	Preparaciones alimenticias	22.443	21.633	3,7%	2106
Cítricos	128.779	143.322	-10,1%	0805	Crustáceos	16.140	14.324	12,7%	0306
Otras hortalizas frescas (espárragos, pimientos, champiñones , aceitunas frescas , etc.)	97.271	93.267	4,3%	0709	Piñas, aguacates y mangos	55.613	46.109	20,6%	0804
Otras legumbres y hortalizas en conserva	59.047	56.262	4,9%	2005	Carne de bovino	9.847	8.836	11,4%	0201
Zumos	95.295	80.988	17,7%	2009	Bebidas espirituosas	18.249	17.570	3,9%	2208
Preparaciones alimenticias	19.967	19.455	2,6%	2106	Tortas de soja	289.964	148.782	94,9%	2304
Preparaciones para alimentación animal	80.593	76.604	5,2%	2309	Frutos secos	14.786	12.882	14,8%	0802
Conservas de pescado	17.327	15.139	14,5%	1604	Conservas de pescado	18.068	16.793	7,6%	1604
Carne de bovino	15.130	14.844	1,9%	0201	Preparaciones para alimentación animal	47.978	52.695	-9,0%	2309

Tabla 9.

Primeros productos exportados con sus principales destinos.

Junio 2024 y 2025.

PRINCIPALES EXPORTACIONES. JUNIO 25

PRODUCTO	PAÍS	2025(M€)	CUOTA (%)*	2024 (M€)	Var. 25/24
Carne de porcino (02.03) 477,56 M€	JAPON	56,18	11,8%	58,71	-4,3%
	ITALIA	54,29	11,4%	51,41	5,6%
	CHINA	48,06	10,1%	45,42	5,8%
	FRANCIA	45,75	9,6%	60,05	-23,8%
	PORTUGAL	31,72	6,6%	29,35	8,1%
Frutas de hueso (08.09) 471,05 M€	ALEMANIA	160,53	34,1%	114,81	39,8%
	FRANCIA	67,11	14,2%	47,61	40,9%
	ITALIA	46,93	10,0%	37,87	23,9%
	REINO UNIDO	45,78	9,7%	40,04	14,3%
	PAISES BAJOS	20,67	4,4%	17,42	18,6%
Aceite de oliva (15.09) 383,23 M€	ITALIA	95,45	24,9%	135,00	-29,3%
	ESTADOS UNIDOS	58,49	15,3%	103,41	-43,4%
	PORTUGAL	37,78	9,9%	32,27	17,1%
	FRANCIA	36,72	9,6%	66,79	-45,0%
	CHINA	15,59	4,1%	12,52	24,5%
Vino y mosto (22.04) 253,86 M€	ALEMANIA	30,02	11,8%	30,80	-2,5%
	ESTADOS UNIDOS	28,90	11,4%	26,41	9,4%
	REINO UNIDO	25,88	10,2%	23,64	9,4%
	FRANCIA	23,98	9,4%	25,21	-4,9%
	PAISES BAJOS	14,18	5,6%	12,89	10,0%
Melones y sandías (08.07) 244,83 M€	ALEMANIA	85,41	34,9%	66,98	27,5%
	FRANCIA	45,79	18,7%	34,76	31,7%
	REINO UNIDO	24,82	10,1%	21,16	17,3%
	PAISES BAJOS	17,86	7,3%	16,32	9,5%
	PORTUGAL	11,81	4,8%	8,03	47,2%
Productos de panadería , pastelería o galletería (19.05) 190,49 M€	FRANCIA	35,13	18,4%	31,09	13,0%
	PORTUGAL	34,31	18,0%	29,31	17,1%
	REINO UNIDO	16,50	8,7%	14,70	12,2%
	ALEMANIA	13,46	7,1%	7,81	72,3%
	ITALIA	12,77	6,7%	10,45	22,3%
Frutos rojos , kiwi y caqui (08.10) 171,14 M€	ALEMANIA	41,97	24,5%	27,02	55,3%
	REINO UNIDO	29,46	17,2%	25,75	14,4%
	FRANCIA	16,55	9,7%	15,26	8,4%
	ITALIA	13,72	8,0%	9,18	49,5%
	PAISES BAJOS	13,71	8,0%	7,35	86,6%
Cítricos (08.05) 168,84 M€	ALEMANIA	59,75	35,4%	45,45	31,5%
	FRANCIA	42,11	24,9%	31,81	32,3%
	ITALIA	11,30	6,7%	9,12	23,9%
	REINO UNIDO	9,05	5,4%	10,87	-16,7%
	PAISES BAJOS	6,31	3,7%	7,88	-19,9%
Otras hortalizas frescas (espárragos, pimientos, champiñones , aceitunas frescas , etc...) (07.09) 153,11 M€	ALEMANIA	46,87	30,6%	50,85	-7,8%
	FRANCIA	38,80	25,3%	33,72	15,1%
	REINO UNIDO	16,19	10,6%	19,28	-16,0%
	PORTUGAL	7,48	4,9%	7,01	6,7%
	PAISES BAJOS	6,43	4,2%	8,50	-24,3%
Otras legumbres y hortalizas en conserva (20.05) 136,27 M€	ESTADOS UNIDOS	25,04	18,4%	19,82	26,3%
	FRANCIA	19,99	14,7%	21,07	-5,1%
	REINO UNIDO	14,61	10,7%	13,00	12,3%
	ITALIA	10,75	7,9%	9,50	13,2%
	ALEMANIA	8,34	6,1%	9,26	-9,9%
Zumos (20.09) 123,42 M€	FRANCIA	25,44	20,6%	25,74	-1,1%
	REINO UNIDO	11,97	9,7%	12,79	-6,4%
	ESTADOS UNIDOS	9,11	7,4%	6,33	43,9%
	ALEMANIA	8,96	7,3%	6,12	46,3%
	PORTUGAL	6,86	5,6%	6,58	4,3%
Preparaciones alimenticias (21.06) 121,13 M€	FRANCIA	21,58	17,8%	16,79	28,5%
	PORTUGAL	10,77	8,9%	9,39	14,7%
	ESTADOS UNIDOS	7,20	5,9%	4,06	77,2%
	ALEMANIA	6,72	5,6%	7,59	-11,4%
	PAISES BAJOS	5,89	4,9%	2,66	121,0%
Preparaciones para alimentación animal (23.09) 120,75 M€	PORTUGAL	21,63	17,9%	20,40	6,0%
	FRANCIA	15,99	13,2%	14,40	11,0%
	ITALIA	10,81	9,0%	9,96	8,6%
	ALEMANIA	7,09	5,9%	5,41	31,0%
	REINO UNIDO	6,49	5,4%	3,79	71,2%
Conservas de pescado (16.04) 117,63 M€	ITALIA	48,72	41,4%	45,67	6,7%
	FRANCIA	21,84	18,6%	21,15	3,3%
	PORTUGAL	15,37	13,1%	13,04	17,9%
	PAISES BAJOS	3,62	3,1%	3,48	4,0%
	ALEMANIA	3,44	2,9%	2,14	61,2%
Carne de bovino (02.01) 117,62 M€	PORTUGAL	31,65	26,9%	26,13	21,1%
	ITALIA	25,51	21,7%	20,75	22,9%
	FRANCIA	13,21	11,2%	12,05	9,6%
	GRECIA	11,91	10,1%	8,44	41,1%
	ARGELIA	10,30	8,8%	5,02	105,2%

(**) Sobre el total de ese exportado de ese producto.

Tabla 10.

Primeros productos importados con sus principales procedencias.

Junio 2024 y 2025.

PRINCIPALES IMPORTACIONES. JUNIO 25

PRODUCTO	PAÍS	2025(M€)	CUOTA (%)*	2024 (M€)	Var. 25/24
Café (09.01) 222,18 M€	VIETNAM	79,45	35,8%	42,23	88,1%
	BRASIL	35,41	15,9%	32,19	10,0%
	ALEMANIA	17,76	8,0%	11,49	54,7%
	FRANCIA	17,60	7,9%	20,91	-15,8%
	UGANDA	15,33	6,9%	2,61	486,4%
Moluscos (03.07) 196,13 M€	MARRUECOS	33,98	17,3%	30,95	9,8%
	ISLAS MALVINAS(FALKLANDS) Y	31,76	16,2%	35,19	-9,7%
	CHINA	19,13	9,8%	8,63	121,6%
	CHILE	16,03	8,2%	7,89	103,2%
	MAURITANIA	15,90	8,1%	9,58	66,0%
Quesos y requesón (04.06) 174,59 M€	ALEMANIA	38,50	22,05%	35,33	9,0%
	PAISES BAJOS	37,32	21,37%	29,75	25,4%
	ITALIA	30,90	17,70%	27,27	13,3%
	FRANCIA	29,50	16,90%	28,33	4,1%
	BELGICA	8,14	4,66%	8,94	-9,0%
Maíz (10.05) 132,31 M€	CANADA	43,88	33,2%	5,95	637,2%
	FRANCIA	37,13	28,1%	21,98	68,9%
	ESTADOS UNIDOS	29,88	22,6%	11,33	163,6%
	UCRANIA	19,30	14,6%	134,73	-85,7%
	PORTUGAL	0,89	0,7%	0,88	0,6%
Pescado fresco o refrigerado (03.02) 127,72 M€	SUECIA	22,06	17,3%	24,15	-8,7%
	NORUEGA	20,79	16,3%	16,33	27,3%
	FRANCIA	20,32	15,9%	15,07	34,9%
	GRECIA	16,87	13,2%	20,15	-16,3%
	PORTUGAL	8,92	7,0%	8,75	1,9%
Filetes y demás carne de pescado frescos, refrigerados o congelados (03.04) 112,76 M€	NAMIBIA	17,92	15,9%	20,68	-13,3%
	CHINA	14,56	12,9%	6,92	110,5%
	ESTADOS UNIDOS	8,93	7,9%	4,75	88,1%
	ISLANDIA	6,22	5,5%	5,16	20,5%
	ARGENTINA	6,10	5,4%	4,61	32,5%
Preparaciones alimenticias (21.06) 112,31 M€	FRANCIA	18,35	16,3%	17,73	3,5%
	ALEMANIA	16,62	14,8%	15,02	10,7%
	ITALIA	15,19	13,5%	14,55	4,4%
	PAISES BAJOS	14,70	13,1%	14,91	-1,4%
	BELGICA	6,83	6,1%	5,23	30,5%
Crustáceos (03.06) 105,55 M€	ECUADOR	43,87	41,6%	27,76	58,0%
	MARRUECOS	8,57	8,1%	7,24	18,3%
	CHINA	8,18	7,7%	7,40	10,6%
	ARGENTINA	8,11	7,7%	11,30	-28,2%
	FRANCIA	5,53	5,2%	4,79	15,3%
Piñas, aguacates y mangos (08.04) 95,43 M€	PERU	49,04	51,4%	42,88	14,4%
	COSTA RICA	12,88	13,5%	12,48	3,2%
	BRASIL	8,93	9,4%	5,72	56,2%
	MEXICO	5,28	5,5%	4,01	31,7%
	KENYA	4,53	4,7%	2,53	79,3%
Carne de bovino (02.01) 94,06 M€	PAISES BAJOS	27,48	29,2%	19,24	42,9%
	POLONIA	13,95	14,8%	10,01	39,4%
	ALEMANIA	12,22	13,0%	10,81	13,0%
	BRASIL	7,02	7,5%	3,65	92,1%
	ITALIA	6,95	7,4%	4,41	57,7%
Bebidas espirituosas (22.08) 91,98 M€	REINO UNIDO	23,74	25,8%	17,18	38,2%
	ESTADOS UNIDOS	12,06	13,1%	10,31	16,9%
	FRANCIA	10,13	11,0%	10,78	-6,0%
	MEXICO	9,35	10,2%	1,80	420,1%
	PAISES BAJOS	8,47	9,2%	9,47	-10,5%
Tortas de soja (23.04) 90,22 M€	ARGENTINA	54,94	60,9%	26,10	110,5%
	BRASIL	30,29	33,6%	33,99	-10,9%
	ALEMANIA	3,69	4,1%	0,05	-
	TOGO	0,43	0,5%	0,00	-
	ITALIA	0,18	0,2%	0,11	68,7%
Frutos secos (08.02) 90,17 M€	ESTADOS UNIDOS	61,11	67,8%	36,68	66,6%
	CHILE	6,48	7,2%	4,42	46,5%
	ALEMANIA	5,36	5,9%	3,92	36,7%
	PORTUGAL	3,42	3,8%	1,97	74,2%
	CHINA	3,11	3,4%	0,61	408,7%
Conservas de pescado (16.04) 89,69 M€	ECUADOR	28,90	32,2%	24,05	20,1%
	MARRUECOS	10,62	11,8%	9,01	17,8%
	PORTUGAL	10,18	11,4%	9,60	6,1%
	FRANCIA	5,79	6,5%	1,80	221,0%
	CHINA	4,33	4,8%	5,54	-21,7%
Preparaciones para alimentación animal (23.09) 86,86 M€	FRANCIA	25,84	29,8%	27,83	-7,2%
	PAISES BAJOS	13,48	15,5%	14,44	-6,7%
	ITALIA	8,17	9,4%	6,94	17,8%
	ALEMANIA	8,05	9,3%	10,02	-19,7%
	POLONIA	4,88	5,6%	4,71	3,4%

(*) Sobre el total de ese exportado de ese producto.

Ranking de países del mes

Tabla 11.
Principales destinos y orígenes del mes.
Junio 2024 y 2025.

DESTINOS DE LAS EXPORTACIONES						ORIGEN DE LAS IMPORTACIONES					
UE27	Junio 2025		Junio 2024		Var.(M€) 25/24	UE27	Junio 2025		Junio 2024		Var.(M€) 25/24
	M€	Cuota*	M€	Cuota			M€	Cuota			
FRANCIA	1.035	23,6%	1018	25,2%	1,7%	FRANCIA	585	24%	543	23%	7,6%
ALEMANIA	761	17,4%	657	16,2%	15,9%	PAISES BAJOS	380	15%	337	14%	12,8%
ITALIA	687	15,7%	681	16,8%	0,9%	ALEMANIA	332	13%	279	12%	19,2%
PORTUGAL	687	15,7%	595	14,7%	15,3%	PORTUGAL	288	12%	301	13%	-4,5%
PAISES BAJOS	253	5,8%	243	6,0%	4,0%	ITALIA	264	11%	232	10%	14,0%
Total UE27	4.387	68%	4.043	67%	8,5%	Total UE27	2.464	54%	2.333	53%	5,6%
PPTT	M€	Cuota*	M€	Cuota	Var.(M€) 25/24	PPTT	M€	Cuota*	M€	Cuota	Var.(M€) 25/24
REINO UNIDO	404	19,7%	399	20,0%	1,3%	BRASIL	198	9,3%	236	11,4%	-16,1%
ESTADOS UNIDOS	295	14,4%	303	15,1%	-2,5%	CHINA	171	8,0%	136	6,6%	25,9%
CHINA	166	8,1%	159	7,9%	4,8%	ESTADOS UNIDOS	156	7,3%	106	5,1%	47,6%
JAPON	103	5,0%	119	6,0%	-13,3%	MARRUECOS	151	7,1%	106	5,1%	42,2%
MARRUECOS	99	4,8%	98	4,9%	1,1%	PERU	112	5,3%	92	4,5%	21,4%
Total PPTT	2.051	32%	1.998	33%	2,7%	Total PPTT	2.134	46%	2.064	47%	3,4%

(*) En el caso de los países, el cálculo se ha realizado sobre el total de la UE27 o PPTT+UK según corresponda. Las cuotas del Total UE27 y Total PPTT+UK lo son sobre el total de las importaciones o exportaciones con el mundo.

Tabla 12 de 4 gráficos.

Evolución exportaciones e importaciones de productos AAP en 5 últimos años móviles de los 5 principales países de UE27 y PPT. Último mes : junio 2025. En M€ y porcentajes.



Tabla 13.

Primeros destinos de las exportaciones con sus principales productos.

Junio 2024 y 2025.

PRINCIPALES DESTINOS DE LAS EXPORTACIONES. JUNIO 25

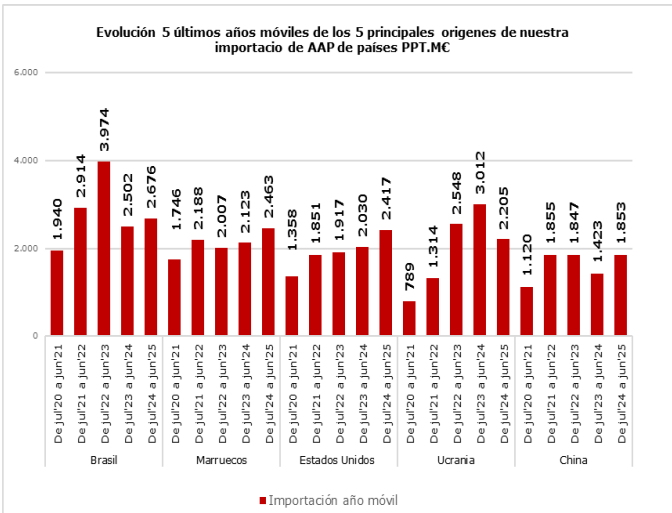
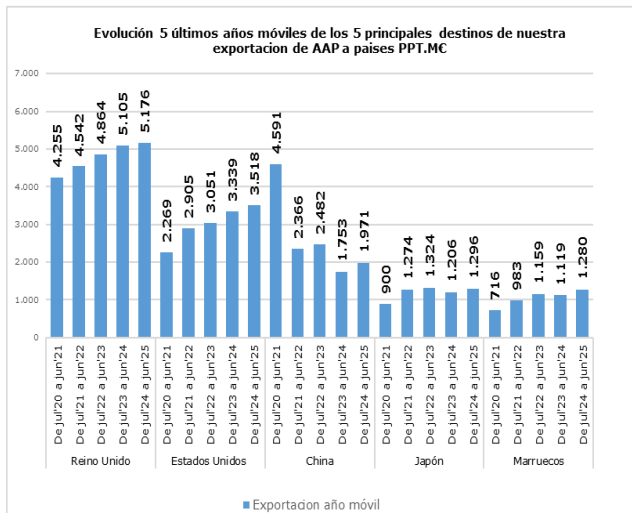
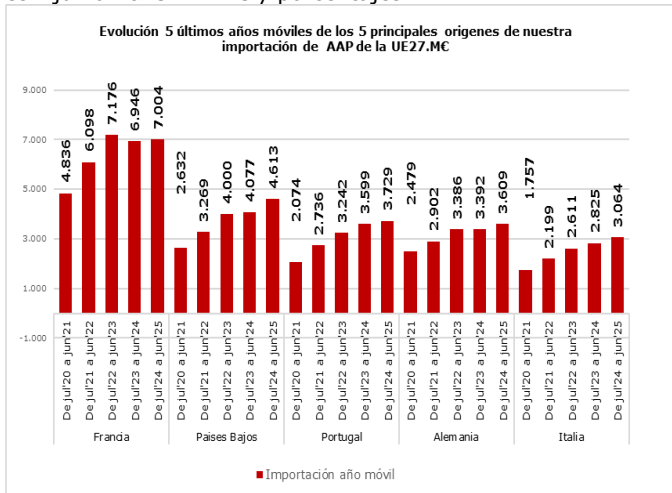
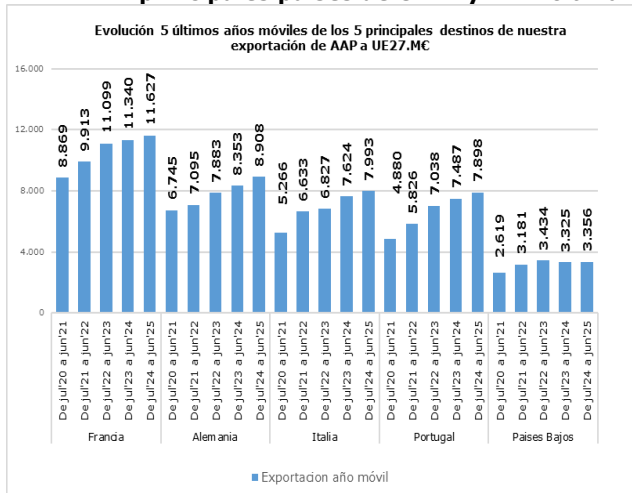
UNIÓN EUROPEA						
PAÍS	PRODUCTO	2025 (MC)	CUOTA (%)*	2024 (MC)	Var. 25/24	CÓDIGO
FRANCIA 1.035 MC	Frutas de hueso	67,11	6,5%	47,61	40,9%	0809
	Melones y sandías	45,79	4,4%	34,76	31,7%	0807
	Carne de porcino	45,75	4,4%	60,05	-23,8%	0203
	Cítricos	42,11	4,1%	31,81	32,3%	0805
	Otras hortalizas frescas (espárragos, pimientos, champiñones , aceitunas frescas , etc..)	38,80	3,7%	33,72	15,1%	0709
ALEMANIA 761 MC	Frutas de hueso	160,53	21,1%	114,81	39,8%	0809
	Melones y sandías	85,41	11,2%	66,98	27,5%	0807
	Cítricos	59,75	7,8%	45,45	31,5%	0805
	Otras hortalizas frescas (espárragos, pimientos, champiñones , aceitunas frescas , etc..)	46,87	6,2%	50,85	-7,8%	0709
	Frutos rojos, kiwi y caqui	41,97	5,5%	27,02	55,3%	0810
ITALIA 687 MC	Aceite de oliva	95,45	13,9%	135,00	-29,3%	1509
	Carne de porcino	54,29	7,9%	51,41	5,6%	0203
	Conservas de pescado	48,72	7,1%	45,67	6,7%	1604
	Frutas de hueso	46,93	6,8%	37,87	23,9%	0809
	Moluscos	45,33	6,6%	43,38	4,5%	0307
PORTUGAL 687 MC	Aceite de oliva	37,78	5,5%	32,27	17,1%	1509
	Productos de panadería , pastelería o galletería	34,31	5,0%	29,31	17,1%	1905
	Carne de porcino	31,72	4,6%	29,35	8,1%	0203
	Carne de bovino	31,65	4,6%	26,13	21,1%	0201
	Bebidas refrescantes	23,14	3,4%	16,70	38,6%	2202
PAISES BAJOS 253 MC	Frutas de hueso	20,67	8,2%	17,42	18,6%	0809
	Melones y sandías	17,86	7,1%	16,32	9,5%	0807
	Vino y mosto	14,18	5,6%	12,89	10,0%	2204
	Frutos rojos, kiwi y caqui	13,71	5,4%	7,35	86,6%	0810
	Carne de bovino	9,15	3,6%	8,90	2,8%	0201
PAÍSES TERCEROS						
PAÍS	PRODUCTO	2025 (MC)	CUOTA (%)*	2024 (MC)	Var. 25/24	CÓDIGO
REINO UNIDO 404 MC	Frutas de hueso	45,78	11,3%	40,04	14,3%	0809
	Frutos rojos, kiwi y caqui	29,46	7,3%	25,75	14,4%	0810
	Vino y mosto	25,88	6,4%	23,64	9,4%	2204
	Melones y sandías	24,82	6,1%	21,16	17,3%	0807
	Productos de panadería , pastelería o galletería	16,50	4,1%	14,70	12,2%	1905
ESTADOS UNIDOS 295 MC	Aceite de oliva	58,49	19,8%	103,41	-43,4%	1509
	Vino y mosto	28,90	9,8%	26,41	9,4%	2204
	Otras legumbres y hortalizas en conserva	25,04	8,5%	19,82	26,3%	2005
	Artículos de confitería sin cacao	15,77	5,3%	13,60	16,0%	1704
	Jugos y extractos vegetales	12,02	4,1%	9,61	25,0%	1302
CHINA 166 MC	Carne de porcino	48,06	28,9%	45,42	5,8%	0203
	Despojos comestibles de bovino, porcino, ovino y caprino	41,28	24,8%	35,81	15,3%	0206
	Aceite de oliva	15,59	9,4%	12,52	24,5%	1509
	Pescado congelado	7,75	4,7%	6,30	23,1%	0303
	Cerveza	7,15	4,3%	4,24	68,8%	2203
JAPON 103 MC	Carne de porcino	56,18	54,3%	58,71	-4,3%	0203
	Aceite de oliva	10,54	10,2%	19,55	-46,1%	1509
	Vino y mosto	8,85	8,6%	9,73	-9,1%	2204
	Filetes y demás carne de pescado frescos, refrigerados o congelados	3,74	3,6%	2,14	74,7%	0304
	Tomates en conserva	2,40	2,3%	1,48	62,5%	2002
MARRUECOS 99 MC	Animales vivos de la especie bovina	14,12	14,3%	10,13	39,3%	0102
	Aceite de soja	8,79	8,9%	21,74	-59,6%	1507
	Productos de panadería , pastelería o galletería	7,02	7,1%	5,12	37,0%	1905
	Las demás plantas vivas, esquejes estaquillas e injertos	6,13	6,2%	6,61	-7,2%	0602
	Bebidas refrescantes	3,75	3,8%	2,91	28,9%	2202

(*) Sobre el total de productos agroalimentarios exportados de ese país.

Tabla 14.

Primeras procedencias de las importaciones con sus principales productos.

Junio 2024 y 2025.

PRINCIPALES ORIGENES DE LAS IMPORTACIONES. JUNIO 25

UNIÓN EUROPEA						
PAÍS	PRODUCTO	2025 (MC)	CUOTA (%)*	2024 (MC)	Var. 25/24	CÓDIGO
FRANCIA 585 MC	Maíz	37,13	6,4%	21,98	68,9%	1005
	Quesos y requesón	29,50	5,0%	28,33	4,1%	0406
	Animales vivos de la especie bovina	29,17	5,0%	17,63	65,4%	0102
	Azúcar de caña o remolacha	28,23	4,8%	26,80	5,3%	1701
	Preparaciones para alimentación animal	25,84	4,4%	27,83	-7,2%	2309
PAISES BAJOS 380 MC	Quesos y requesón	37,32	9,8%	29,75	25,4%	0406
	Carne de bovino	27,48	7,2%	19,24	42,9%	0201
	Animales vivos de la especie porcina	22,05	5,8%	19,71	11,9%	0103
	Semillas, frutos y esporas para siembra	14,91	3,9%	23,70	-37,1%	1209
	Preparaciones alimenticias	14,70	3,9%	14,91	-1,4%	2106
ALEMANIA 332 MC	Quesos y requesón	38,50	11,6%	35,33	9,0%	0406
	Chocolate y preparaciones alimenticias que contengan cacao	18,35	5,5%	15,61	17,6%	1806
	Café	17,76	5,3%	11,49	54,7%	0901
	Salvados, moyuelos y demás residuos del cernido, de la molienda o de otros tratamientos de los cereales o de las leguminosas	16,62	5,0%	15,02	10,7%	2302
	Productos de panadería , pastelería o galletería	16,09	4,8%	14,94	7,7%	1905
PORTUGAL 288 MC	Aceite de oliva	23,73	8,3%	47,90	-50,5%	1509
	Frutos rojos, kiwi y caqui	14,92	5,2%	12,95	15,2%	0810
	Tomates frescos o refrigerados	13,22	4,6%	10,16	30,1%	0702
	Conservas de pescado	10,18	3,5%	9,60	6,1%	1604
	Productos de panadería , pastelería o galletería	9,47	3,3%	10,95	-13,5%	1905
ITALIA 264 MC	Quesos y requesón	30,90	11,7%	27,27	13,3%	0406
	Preparaciones alimenticias	15,19	5,7%	14,55	4,4%	2106
	Pastas alimenticias	15,03	5,7%	14,36	4,7%	1902
	Productos de panadería , pastelería o galletería	14,62	5,5%	13,11	11,5%	1905
	Chocolate y preparaciones alimenticias que contengan cacao	12,87	4,9%	8,70	47,9%	1806
PAÍSES TERCEROS						
PRODUCTO	PAÍS	2025 (MC)	CUOTA (%)*	2024 (MC)	Var. 25/24	CÓDIGO
BRASIL 198 MC	Habas de soja	73,78	37,3%	111,34	-33,7%	1201
	Café	35,41	17,9%	32,19	10,0%	0901
	Tortas de soja	30,29	15,3%	33,99	-10,9%	2304
	Azúcar de caña o remolacha	11,42	5,8%	15,20	-24,9%	1701
	Piñas, aguacates y mangos	8,93	4,5%	5,72	56,2%	0804
CHINA 171 MC	Grasas y aceites cocidos oxidados y deshidratados	39,58	23,1%	29,52	34,1%	1518
	Moluscos	19,13	11,2%	8,63	121,6%	0307
	Filetes y demás carne de pescado frescos, refrigerados o congelados	14,56	8,5%	6,92	110,5%	0304
	Pimienta	11,43	6,7%	13,03	-12,3%	0904
	Jugos y extractos vegetales	9,47	5,5%	9,24	2,4%	1302
ESTADOS UNIDOS 156 MC	Frutos secos	61,11	39,2%	36,68	66,6%	0802
	Maíz	29,88	19,2%	11,33	163,6%	1005
	Bebidas espirituosas	12,06	7,7%	10,31	16,9%	2208
	Filetes y demás carne de pescado frescos, refrigerados o congelados	8,93	5,7%	4,75	88,1%	0304
	Sorgo para grano	8,35	5,4%	0,00	-	1007
MARRUECOS 151 MC	Moluscos	33,98	22,5%	30,95	9,8%	0307
	Melones y sandías	21,43	14,2%	4,93	334,7%	0807
	Otras hortalizas frescas (espárragos, pimientos, champiñones , aceitunas frescas , etc..)	12,26	8,1%	9,57	28,1%	0709
	Legumbres frescas o refrigeradas	10,76	7,1%	10,25	4,9%	0708
	Conservas de pescado	10,62	7,0%	9,01	17,8%	1604
PERU 112 MC	Piñas, aguacates y mangos	49,04	43,7%	42,88	14,4%	0804
	Moluscos	14,38	12,8%	13,90	3,5%	0307
	Otras legumbres y hortalizas en conserva	12,80	11,4%	5,48	133,4%	2005
	Otras hortalizas frescas (espárragos, pimientos, champiñones , aceitunas frescas , etc..)	5,71	5,1%	4,86	17,6%	0709
	Cacao en grano entero o partido	5,60	5,0%	5,06	10,5%	1801

(*) Sobre el total de productos agroalimentarios importados de ese país.

Análisis de los principales grupos de ámbito MAPA

DESTINOS DE LA EXPORTACIÓN

68%

32%



JUNIO 2025	8,5%	4.387 M€	2,7%	2.021 M€
AÑO MÓVIL	4,4%	51.024 M€	7,7%	25.833 M€

JUNIO 2025
AÑO MÓVIL



UE-27

PPTT



EXPORTACIONES A UE-27

JUNIO 2025. Porcentaje respecto al total

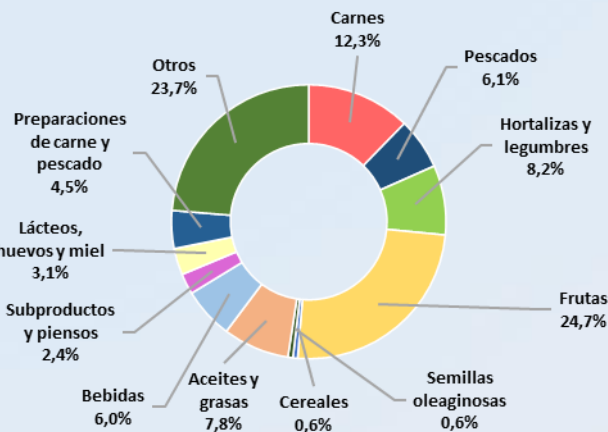

CARNES (02)	538,67 M€	▲	3,6%
PESCADOS, MOL. Y CR. (03)	266,17 M€	▲	9,5%
LACTEOS, HUEVOS Y MIEL (04)	137,33 M€	▲	11,7%
HORTALIZAS Y LEGUMBR. (07)	360,26 M€	▼	-6,9%
FRUTAS (08)	1.085,06 M€	▲	29,7%
CEREALES (10)	24,33 M€	▼	-16,0%
SEMILLAS OLEAG. (12)	25,81 M€	▲	9,1%
ACEITES Y GR. (15)	342,57 M€	▼	-16,0%
PREPARACIONES C y P. (16)	196,61 M€	▲	7,2%
BEBIDAS (22)	264,34 M€	▲	1,6%
PIENSOS (23)	107,11 M€	▲	6,2%



EXPORTACIONES A PPTT

JUNIO 2025. Porcentaje respecto al total

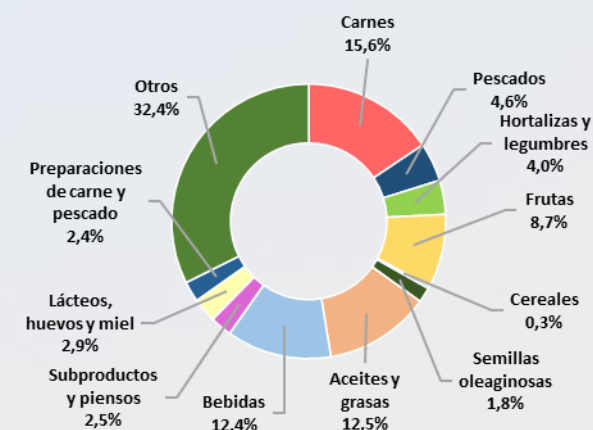

CARNES (02)	320,45 M€	▲	6,7%
PESCADOS, MOL. Y CR. (03)	93,53 M€	▲	43,9%
LACTEOS, HUEVOS Y MIEL (04)	58,94 M€	▼	-6,6%
HORTALIZAS Y LEGUMBR. (07)	82,36 M€	▼	-15,1%
FRUTAS (08)	177,79 M€	▲	9,7%
CEREALES (10)	5,92 M€	▼	-55,2%
SEMILLAS OLEAG. (12)	36,26 M€	▲	20,4%
ACEITES Y GR. (15)	256,33 M€	▼	-28,9%
PREPARACIONES C y P. (16)	49,49 M€	▲	3,3%
BEBIDAS (22)	254,16 M€	▲	11,8%
PIENSOS (23)	52,27 M€	▲	30,2%



IMPORTACIONES DESDE LA UE -27

JUNIO 2025. Porcentaje respecto al total

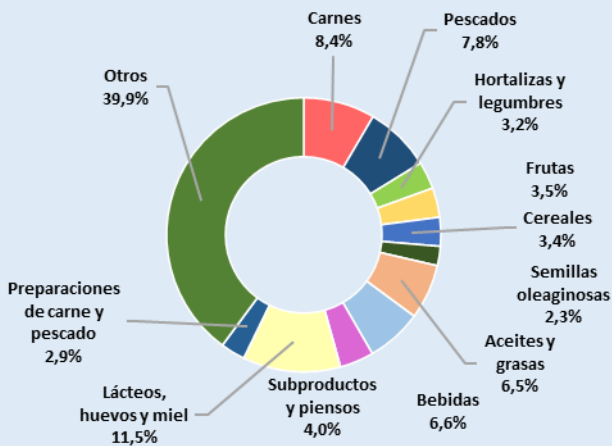

CARNES (02)	207,98 M€	▲	35,3%
PESCADOS, MOL. Y CR. (03)	191,97 M€	▲	5,9%
LACTEOS, HUEVOS Y MIEL (04)	284,03 M€	▲	12,8%
HORTALIZAS Y LEGUMBR. (07)	79,50 M€	▲	4,8%
FRUTAS (08)	85,95 M€	▲	26,1%
CEREALES (10)	83,60 M€	▼	-38,8%
SEMILLAS OLEAG. (12)	56,22 M€	▼	-16,8%
ACEITES Y GR. (15)	160,04 M€	▲	0,2%
PREPARACIONES C y P. (16)	71,32 M€	▲	27,1%
BEBIDAS (22)	161,49 M€	▲	0,7%
PIENSOS (23)	99,26 M€	▼	-15,2%



IMPORTACIONES DESDE PPTT

JUNIO 2025. Porcentaje respecto al total

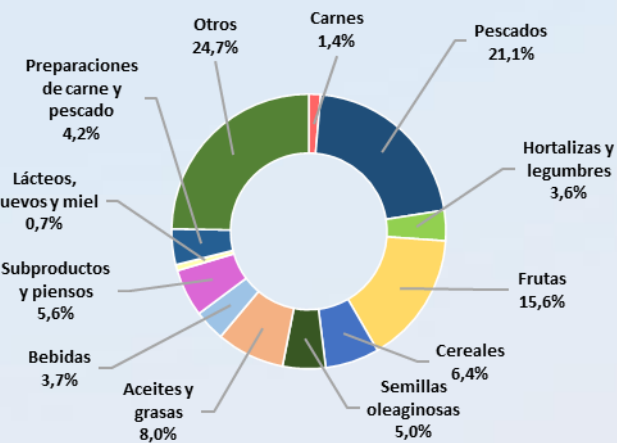

CARNES (02)	29,48 M€	▲	11,6%
PESCADOS, MOL. Y CR. (03)	451,28 M€	▲	23,2%
LACTEOS, HUEVOS Y MIEL (04)	15,12 M€	▲	59,8%
HORTALIZAS Y LEGUMBR. (07)	76,14 M€	▲	27,8%
FRUTAS (08)	331,87 M€	▲	41,6%
CEREALES (10)	136,18 M€	▼	-48,4%
SEMILLAS OLEAG. (12)	107,73 M€	▼	-28,1%
ACEITES Y GR. (15)	171,77 M€	▼	-39,3%
PREPARACIONES C y P. (16)	89,89 M€	▲	3,2%
BEBIDAS (22)	78,35 M€	▼	-8,5%
PIENSOS (23)	119,33 M€	▲	14,4%

NOTA: en el presente título, incluyendo los apartados de grupos de productos, toda referencia a Unión Europea corresponde a la nueva configuración de 27 miembros, sin el Reino Unido, que pasa a estar incluido en el grupo de países terceros.

Carnes (02)

En este grupo se analizan los productos comprendidos en el capítulo 02 del TARIC, correspondiente a Carne y despojos comestibles. Por tanto, no se han incluido productos como las grasas y mantecas, que se clasifican principalmente en el capítulo 15. Para obtener información sobre los mismos se puede consultar el Anexo que acompaña al informe.

El grupo **Carnes** es un grupo exportador cuyo saldo sigue una tendencia suavemente decreciente.

Gráfico 10.
Evolución del comercio exterior grupo Carnes
Años 2023, 2024 y 2025. M€



Tabla 15
Variación Interanual del Grupo Carnes.
Junio 2025.

Carnes (02)		M€			t		€/kg	
		junio 2025	(%) Sobre Total	Var. junio 2025/2024	junio 2025	Var. junio 2025/2024	junio 2025	Var. junio 2025/2024
EXP	Total	859,12		4,7%	252.040	4,4%	3,41	0,3%
	UE-27	538,67	63%	3,6%	138.775	2,9%	3,88	0,7%
	PPTT	320,45	37%	6,7%	113.265	6,3%	2,83	0,4%
IMP	Total	237,47		31,9%	51.980	-0,9%	4,57	33,1%
	UE-27	207,98	88%	35,3%	46.794	0,6%	4,44	34,5%
	PPTT	29,48	12%	11,6%	5.186	-12,8%	5,69	27,9%
Saldo		621,65		-2,9%	200.060	5,9%		

Tabla 16.
Distribución del comercio exterior grupo Carne.
 Total, UE y Países Terceros.
 Junio 2025.

	JUNIO 2025	Exportaciones		Importaciones		Saldo (Exp-Imp)		Precio Medio (€/kg)	
		Valor M€	Peso t	Valor M€	Peso t	Valor M€	Peso t	Exportado	Importado
TOTAL	CARNES	859,1	252.040	237,5	51.980	621,7	200.060	3,41	4,57
	Carnes de Porcino	553,2	199.834	32,5	15.297	520,7	184.536	2,77	2,13
	Carnes de Bovino	145,4	20.500	129,1	15.371	16,4	5.128	7,09	8,40
	Carnes de aves	51,6	19.658	56,0	16.366	-4,4	3.292	2,62	3,42
	Otras carnes	108,9	12.048,6	19,9	4.944,6	89,0	7.104	9,04	4,03
UE-27	CARNES	538,7	138.774,8	208,0	46.794,1	330,7	91.981	3,88	4,44
	Carnes de Porcino	296,7	98.696,6	31,8	15.103,4	264,9	83.593	3,01	2,11
	Carnes de Bovino	126,3	17.378,1	108,5	12.721,5	17,8	4.657	7,27	8,53
	Carnes de aves	39,5	13.370,7	51,1	14.514,8	-11,7	-1.144	2,95	3,52
	Otras carnes	76,2	9.329,4	16,5	4.454,3	59,7	4.875	8,17	3,70
PAÍSES TERCEROS	CARNES	320,5	113.265,1	29,5	5.185,5	291,0	108.080	2,83	5,69
	Carnes de Porcino	256,5	101.137,0	0,7	194,0	255,8	100.943	2,54	3,67
	Carnes de Bovino	19,1	3.121,7	20,5	2.649,9	-1,4	472	6,12	7,75
	Carnes de aves	12,1	6.287,3	4,8	1.851,3	7,3	4.436	1,93	2,60
	Otras carnes	32,7	2.719,2	3,4	490,3	29,3	2.229	12,03	6,98

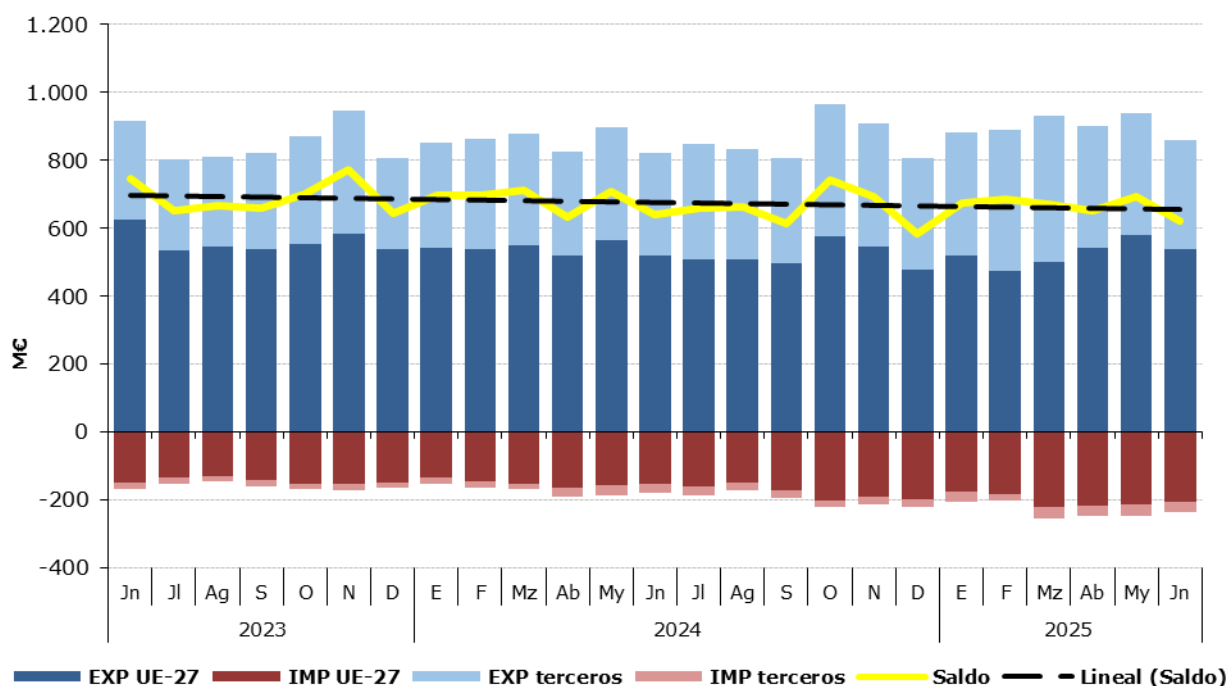
Gráfico 11.
Distribución de las exportaciones e importaciones del Grupo Carnes por subgrupos
 Junio de 2025



Tabla 17.

Evolución del comercio exterior Subgrupo Carne y despojos de Porcino (0203+02063000+02064100+02064900+020910)

Junio de 2023, 2024 y 2025

Exportación	junio 2023	junio 2024	junio 2025	%var 25/24	Importación	junio 2023	junio 2024	junio 2025	%var 25/24
Valor (M€)	646,06	554,75	553,21	-0,3%	Valor (M€)	28,86	32,68	32,52	13,2%
Volumen (t)	212.984	190.930	199.834	4,7%	Volumen (t)	11.670	17.791	15.297	52,4%
Precio Medio €/kg	3,03	2,91	2,77	-4,7%	Precio Medio €/kg	2,47	1,84	2,13	-25,7%

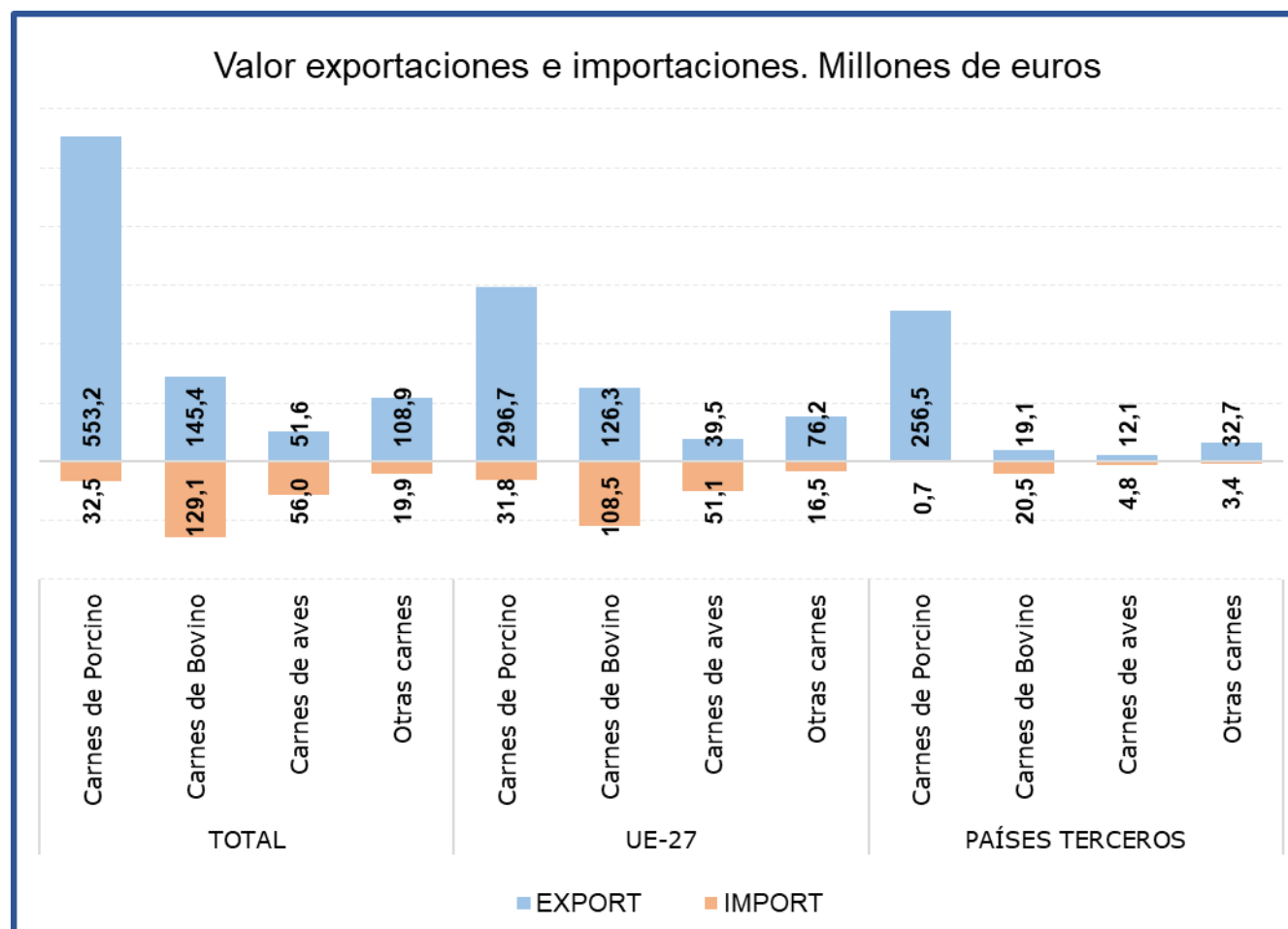
Saldo (M€)	617,20	522,07	553,07	5,9%
-------------------	--------	--------	--------	------

% Export/ Export total grupo 64%
 % Import/ Import total grupo 14%

Tabla 18.

Evolución del comercio exterior Subgrupo Carne y despojos de Bovino (0201+0202+020610+020621+020622+020629)

Junio de 2023, 2024 y 2025

Exportación	junio 2023	junio 2024	junio 2025	%var 25/24	Importación	junio 2023	junio 2024	junio 2025	%var 25/24
Valor (M€)	119,46	114,97	145,42	26,5%	Valor (M€)	75,65	86,42	129,07	49,3%
Volumen (t)	23.141	20.736	20.500	-1,1%	Volumen (t)	10.453	12.672	15.371	21,3%
Precio Medio €/kg	5,16	5,54	7,09	27,9%	Precio Medio €/kg	7,24	6,82	8,40	23,1%

Saldo (M€)	43,81	28,55	16,35	-42,7%
-------------------	-------	-------	-------	--------

% Export/ Export total grupo 17%
 % Import/ Import total grupo 54%

Tabla 19.

Evolución del comercio exterior Subgrupo Carne y despojo de Aves (0207+02109971+02109979)

Junio de 2023, 2024 y 2025

Exportación	junio 2023	junio 2024	junio 2025	%var 25/24	Importación	junio 2023	junio 2024	junio 2025	%var 25/24
Valor (M€)	41,93	40,23	51,59	28,2%	Valor (M€)	50,14	44,70	55,96	25,2%
Volumen (t)	17.459	17.427	19.658	12,8%	Volumen (t)	16.725	16.840	16.366	-2,8%
Precio Medio €/kg	2,40	2,31	2,62	13,7%	Precio Medio €/kg	3,00	2,65	3,42	28,8%

Saldo (€/kg)	-8,21	-4,47	-4,37	2,3%
---------------------	-------	-------	-------	------

% Export/ Export total grupo 6%
 % Import/ Import total grupo 24%

Gráfico 12.

Aportación a las exportaciones e importaciones de los subgrupos del Grupo Carnes (%)

Junio de 2025

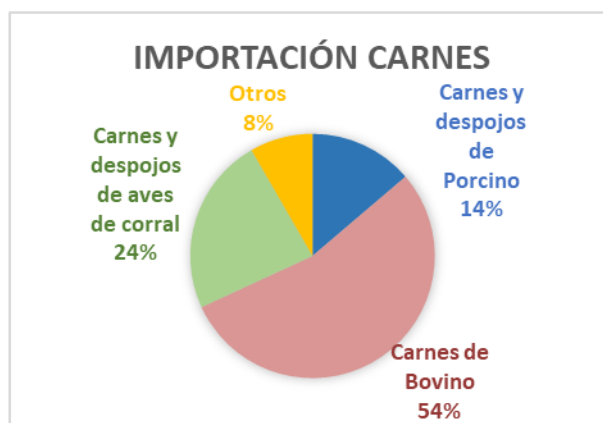

Pescados, moluscos y crustáceos (03)

En este grupo se analizan los productos comprendidos en el capítulo 03 del TARIC, correspondiente a Pescados, crustáceos y moluscos.

El grupo **Pescados** tiene un carácter claramente importador y tendencia decreciente.

Gráfico 13.

Evolución del comercio exterior grupo Pescados, Moluscos y Crustáceos
Años 2023, 2024 y 2025. M€



Tabla 20.

Variación Interanual del Grupo Pescados, Moluscos y Crustáceos
Junio 2025

Pescados (03)		M€			t		€/kg	
		junio 2025	(%) Sobre Total	Var. junio 2025/2024	junio 2025	Var. junio 2025/2024	junio 2025	Var. junio 2025/2024
EXP	Total	359,70		16,7%	74.406	24,6%	4,83	-6,4%
	UE-27	266,17	74%	9,5%	45.669	6,2%	5,83	3,1%
	PPTT	93,53	26%	43,9%	28.737	72,3%	3,25	-16,5%
IMP	Total	643,24		17,5%	129.693	12,4%	4,96	4,5%
	UE-27	191,97	30%	5,9%	36.614	7,1%	5,24	-1,1%
	PPTT	451,28	70%	23,2%	93.079	14,6%	4,85	7,5%
Saldo		-283,55		-18,5%	-55.287	0,7%		

Tabla 21.
Distribución del comercio exterior grupo Pescados, Moluscos y Crustáceos
 Total, UE y Países Terceros.
 Junio de 2025.

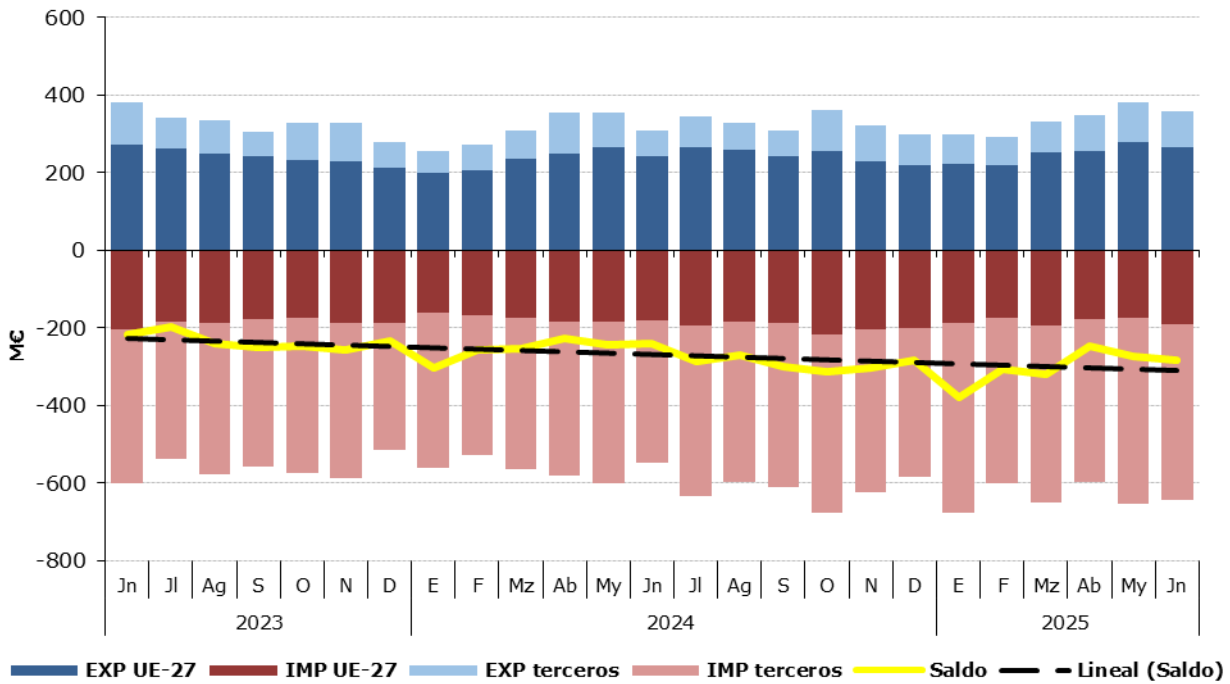
	JUNIO 2025	Exportaciones		Importaciones		Saldo (Exp-Imp)		Precio Medio (€/kg)	
		Valor M€	Peso t	Valor M€	Peso t	Valor M€	Peso t	Exportado	Importado
TOTAL	PESCADOS	359,7	74.406	643,2	129.693	-283,5	-55.287	4,83	4,96
	Pescado fresco	67,5	11.026	127,7	19.783	-60,3	-8.757	6,12	6,46
	Pescado congelado	84,6	34.703	67,6	27.147	17,0	7.556	2,44	2,49
	Filetes de pescado	42,2	5.040	112,8	21.513	-70,6	-16.473	8,36	5,24
	Crustáceos	38,9	4.358	105,5	16.140	-66,7	-11.783	8,92	6,54
	Moluscos	112,8	17.620	196,1	40.560	-83,3	-22.940	6,40	4,84
	Otros pescados	13,8	1.659,4	33,5	4.549,8	-19,7	-2.890	8,32	7,36
UE-27	PESCADOS	266,2	45.669	192,0	36.614	74,2	9.055	5,83	5,24
	Pescado fresco	55,9	10.185	84,0	13.742	-28,1	-3.557	5,48	6,11
	Pescado congelado	34,3	10.852	19,4	8.290	14,9	2.561	3,16	2,34
	Filetes de pescado	34,5	4.462	25,7	3.727	8,8	736	7,73	6,89
	Crustáceos	36,2	4.048	18,3	2.194	18,0	1.854	8,95	8,32
	Moluscos	93,7	14.971	27,1	5.864	66,7	9.108	6,26	4,62
	Otros pescados	11,5	1.151,1	17,6	2.798,3	-6,1	-1.647	10,03	6,29
PAÍSES TERCEROS	PESCADOS	93,5	28.737	451,3	93.079	-357,7	-64.342	3,25	4,85
	Pescado fresco	11,6	842	43,8	6.041	-32,1	-5.200	13,79	7,24
	Pescado congelado	50,2	23.851	48,2	18.857	2,0	4.994	2,11	2,56
	Filetes de pescado	7,7	578	87,1	17.786	-79,4	-17.208	13,30	4,90
	Crustáceos	2,6	309	87,3	13.947	-84,7	-13.637	8,51	6,26
	Moluscos	19,1	2.649	169,1	34.697	-150,0	-32.048	7,21	4,87
	Otros pescados	2,3	508,4	15,9	1.751,5	-13,6	-1.243	4,45	9,07

Gráfico 14.
Distribución de las exportaciones e importaciones del Grupo Pescados por subgrupos
 Junio de 2025



Tabla 22.

Evolución del comercio exterior Subgrupo Moluscos (0307)

Junio de 2023, 2024 y 2025

Exportación	junio 2023	junio 2024	junio 2025	%var 25/24	Importación	junio 2023	junio 2024	junio 2025	%var 25/24
Valor (M€)	112,98	104,25	112,83	8,2%	Valor (M€)	166,41	161,89	196,13	21,1%
Volumen (t)	19.389	18.411	17.620	-4,3%	Volumen (t)	39.236	37.948	40.560	6,9%
Precio Medio €/kg	5,83	5,66	6,40	13,1%	Precio Medio €/kg	4,24	4,27	4,84	13,3%

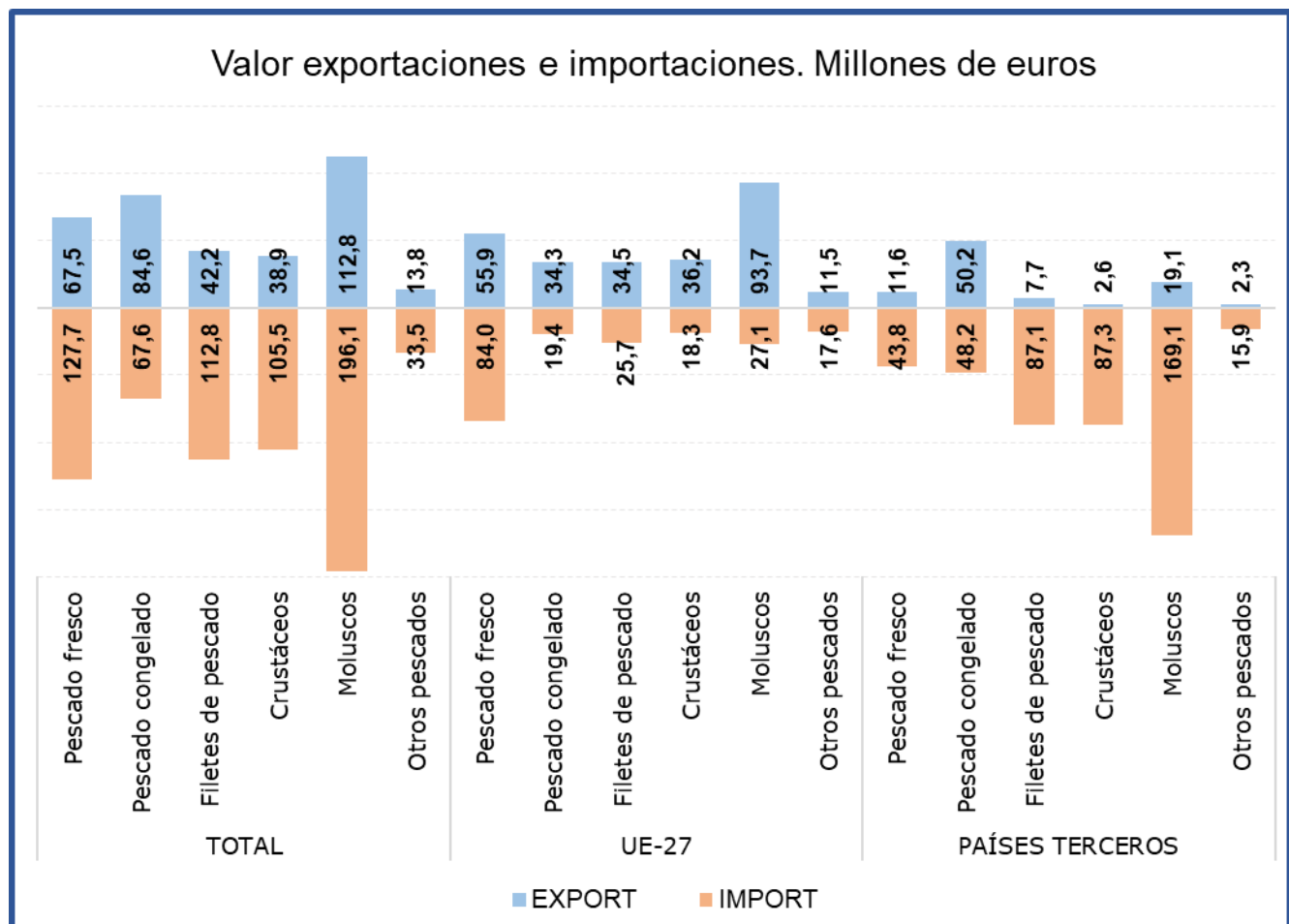
Saldo (M€)	-53,43	-57,64	-83,30	-44,5%
-------------------	--------	--------	--------	--------

% Export/ Export totales 31%

% Import/ Import totales 30%

Tabla 23.

Evolución del comercio exterior Subgrupo Pescado Fresco (0302)

Junio de 2023, 2024 y 2025

Exportación	junio 2023	junio 2024	junio 2025	%var 25/24	Importación	junio 2023	junio 2024	junio 2025	%var 25/24
Valor (M€)	64,22	55,13	67,46	22,4%	Valor (M€)	118,24	117,32	127,72	8,9%
Volumen (t)	9.791	9.317	11.026	18,4%	Volumen (t)	19.224	19.398	19.783	2,0%
Precio Medio €/kg	6,56	5,92	6,12	3,4%	Precio Medio €/kg	6,15	6,05	6,46	6,7%

Saldo (M€)	-54,02	-62,19	-60,26	3,1%
-------------------	--------	--------	--------	------

% Export/ Export totales 19%

% Import/ Import totales 20%

Tabla 24.

Evolución del comercio exterior Subgrupo Pescado Congelado (0303)

Junio de 2023, 2024 y 2025

Exportación	junio 2023	junio 2024	junio 2025	%var 25/24	Importación	junio 2023	junio 2024	junio 2025	%var 25/24
Valor (M€)	90,05	58,12	84,57	45,5%	Valor (M€)	62,95	54,33	67,61	24,4%
Volumen (t)	39.871	20.980	34.703	65,4%	Volumen (t)	27.343	21.816	27.147	24,4%
Precio Medio €/kg	2,26	2,77	2,44	-12,0%	Precio Medio €/kg	2,30	2,49	2,49	0,0%

Saldo (M€)	27,10	3,80	16,96	346,7%
-------------------	-------	------	-------	--------

% Export/ Export totales 24%

% Import/ Import totales 11%

Tabla 25.

Evolución del comercio exterior Subgrupo Crustáceos (0306)

Junio de 2023, 2024 y 2025

Exportación	junio 2023	junio 2024	junio 2025	%var 25/24	Importación	junio 2023	junio 2024	junio 2025	%var 25/24
Valor (M€)	41,17	37,94	38,88	2,5%	Valor (M€)	99,16	92,29	105,55	14,4%
Volumen (t)	4.674	4.280	4.358	1,8%	Volumen (t)	13.486	14.324	16.140	12,7%
Precio Medio €/kg	8,81	8,86	8,92	0,7%	Precio Medio €/kg	7,35	6,44	6,54	1,5%

Saldo (M€)	-58,00	-54,36	-66,67	-22,7%
-------------------	--------	--------	--------	--------

% Export/ Export totales 11%

% Import/ Import totales 16%

Tabla 26.

Evolución del comercio exterior Subgrupo Filetes de Pescado (0304)

Junio de 2023, 2024 y 2025

Exportación	junio 2023	junio 2024	junio 2025	%var 25/24	Importación	junio 2023	junio 2024	junio 2025	%var 25/24
Valor (M€)	57,99	39,20	42,16	7,5%	Valor (M€)	90,81	91,09	112,76	23,8%
Volumen (t)	7.142	5.031	5.040	0,2%	Volumen (t)	18.185	17.610	21.513	22,2%
Precio Medio €/kg	8,12	7,79	8,36	7,3%	Precio Medio €/kg	4,99	5,17	5,24	1,3%

Saldo (M€)	-32,82	-51,89	-70,60	-36,1%
-------------------	--------	--------	--------	--------

% Export/ Export totales 12%

% Import/ Import totales 18%

Gráfico 15.

Aportación a las exportaciones e importaciones de los subgrupos del Grupo Pescados, Moluscos y Crustáceos (%)

Junio de 2025

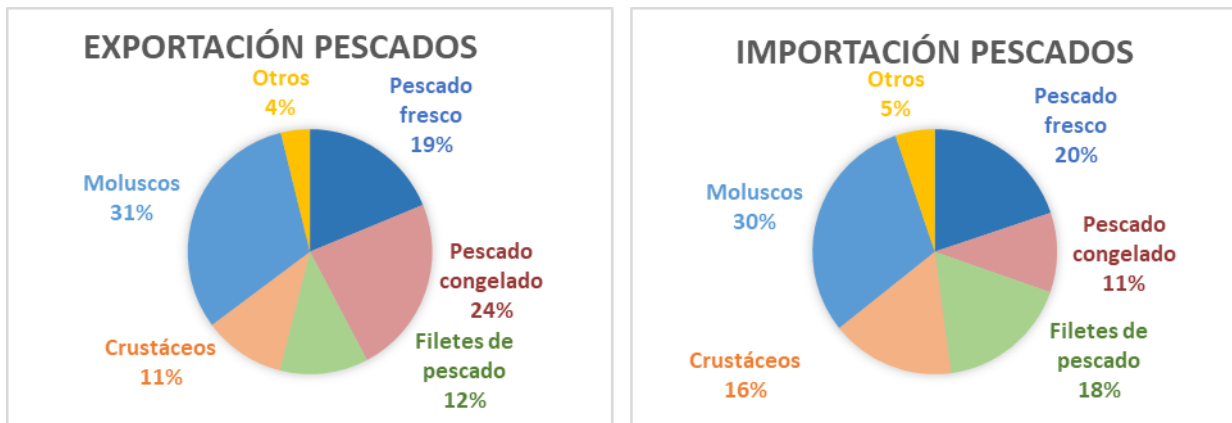

Lácteos, Huevos y Miel (04)

En este grupo se analizan los productos comprendidos en el capítulo 04 del TARIC, correspondiente a Leche y productos lácteos; huevos de ave y miel natural.

El grupo **Lácteos, huevos y miel** es importador y con tendencia a suavemente decreciente.

Gráfico 16.

Evolución del comercio exterior grupo Lácteos, Huevos y Miel

Años 2023, 2024 y 2025. M€



Tabla 27.

Variación Interanual del Grupo Lácteos, Huevos y Miel

Junio 2025

Lácteos (04)		M€			t		€/kg	
		junio 2025	(%) Sobre Total	Var. junio 2025/2024	junio 2025	Var. junio 2025/2024	junio 2025	Var. junio 2025/2024
EXP	Total	196,28		5,5%	67.508	3,1%	2,91	2,3%
	UE-27	137,33	70%	11,7%	50.320	3,1%	2,73	8,3%
	PPTT	58,94	30%	-6,6%	17.188	3,1%	3,43	-9,4%
IMP	Total	299,15		14,5%	102.471	21,8%	2,92	-6,0%
	UE-27	284,03	95%	12,8%	96.064	19,4%	2,96	-5,5%
	PPTT	15,12	5%	59,8%	6.407	73,0%	2,36	-7,6%
Saldo		-102,87		-37,1%	-34.963	-87,4%		

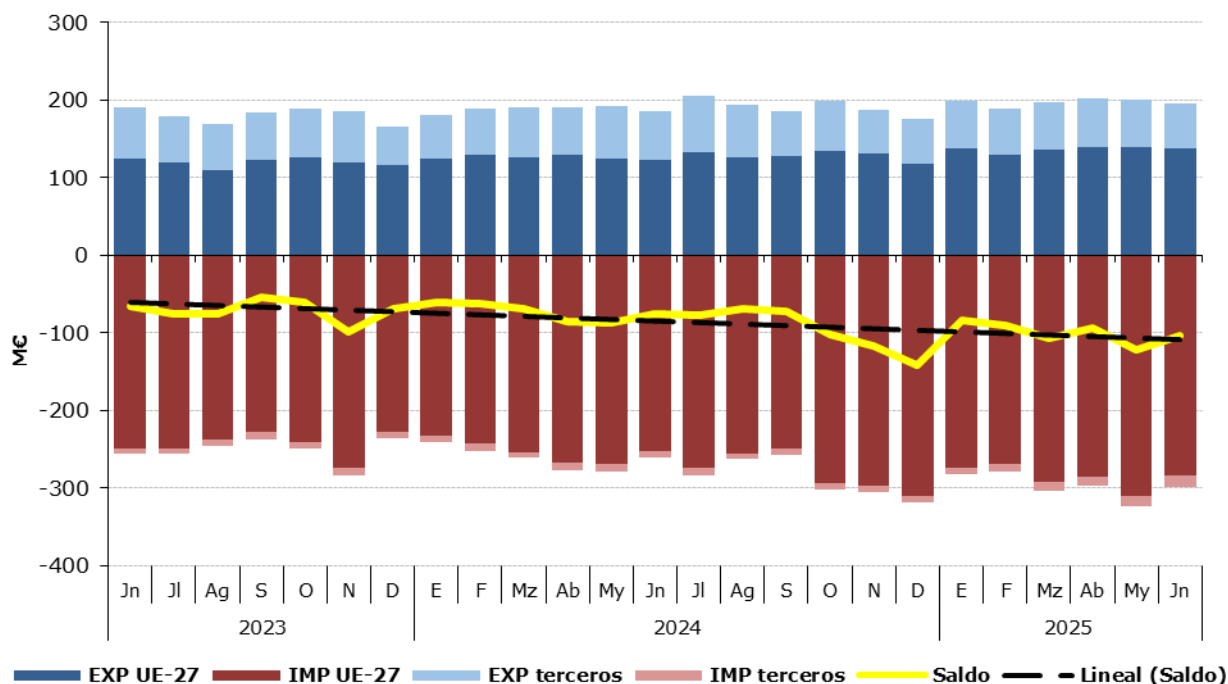
Tabla 28.

Distribución del comercio exterior del grupo Lácteos, Huevos y Miel

Total, UE y Países Terceros.

Junio de 2025

	JUNIO 2025	Exportaciones		Importaciones		Saldo (Exp-Imp)		Precio Medio (€/kg)	
		Valor M€	Peso t	Valor M€	Peso t	Valor M€	Peso t	Exportado	Importado
		TOTAL	LÁCTEOS, HUEVOS Y MIEL	196,3	67.508	299,1	102.471	-102,9	-34.963
	Leche y Nata	35,1	18.005	37,3	32.983	-2,2	-14.978	1,95	1,13
	Leches fermentadas	27,5	16.579	27,1	15.519	0,5	1.060	1,66	1,74
	Mantequilla	13,4	1.617	23,2	3.058	-9,8	-1.441	8,29	7,59
	Quesos	70,2	10.344	174,6	36.108	-104,3	-25.764	6,79	4,84
	Huevos	32,7	11.542	19,8	7.512	12,9	4.030	2,83	2,64
	Miel	8,2	2.150	5,4	2.870	2,8	-720	3,80	1,88
	Otros	9,2	7.271,2	11,8	4.420,9	-2,7	2.850	1,26	2,68
UE-27	LÁCTEOS, HUEVOS Y MIEL	137,3	50.320	284,0	96.064	-146,7	-45.744	2,73	2,96
	Leche y Nata	22,0	11.679	36,5	32.701	-14,5	-21.022	1,88	1,12
	Leches fermentadas	22,1	14.139	26,9	15.425	-4,8	-1.286	1,56	1,74
	Mantequilla	12,3	1.469	22,8	2.994	-10,4	-1.525	8,39	7,60
	Quesos	45,6	7.447	171,1	35.550	-125,6	-28.103	6,12	4,81
	Huevos	24,9	9.617	14,3	4.453	10,6	5.164	2,59	3,21
	Miel	5,6	1.531	2,7	1.444	2,9	88	3,64	1,88
	Otros	4,9	4.438,9	9,8	3.498,2	-4,9	941	1,11	2,80
PAÍSES TERCEROS	LÁCTEOS, HUEVOS Y MIEL	58,9	17.188	15,1	6.407	43,8	10.782	3,43	2,36
	Leche y Nata	13,1	6.326	0,8	282	12,3	6.044	2,07	2,81
	Leches fermentadas	5,5	2.440	0,2	94	5,3	2.346	2,25	2,13
	Mantequilla	1,1	149	0,4	64	0,6	85	7,26	6,98
	Quesos	24,7	2.897	3,4	558	21,2	2.339	8,52	6,16
	Huevos	7,7	1.926	5,5	3.060	2,2	-1.134	4,02	1,80
	Miel	2,6	619	2,7	1.426	-0,1	-807	4,19	1,87
	Otros	4,3	2.832,3	2,1	922,8	2,2	1.910	1,50	2,24

Gráfico 17.

Distribución de las exportaciones e importaciones del Grupo Lácteos, Huevos y Miel por subgrupos

Junio de 2025



Tabla 29.

Evolución del comercio exterior Subgrupo Quesos (0406)

Junio de 2023, 2024 y 2025

Exportación	junio 2023	junio 2024	junio 2025	%var 25/24	Importación	junio 2023	junio 2024	junio 2025	%var 25/24
Valor (M€)	72,84	71,81	70,24	-2,2%	Valor (M€)	143,10	158,35	174,59	10,3%
Volumen (t)	10.453	11.094	10.344	-6,8%	Volumen (t)	30.665	33.572	36.108	7,6%
Precio Medio €/kg	6,97	6,47	6,79	4,9%	Precio Medio €/kg	4,67	4,72	4,84	2,5%

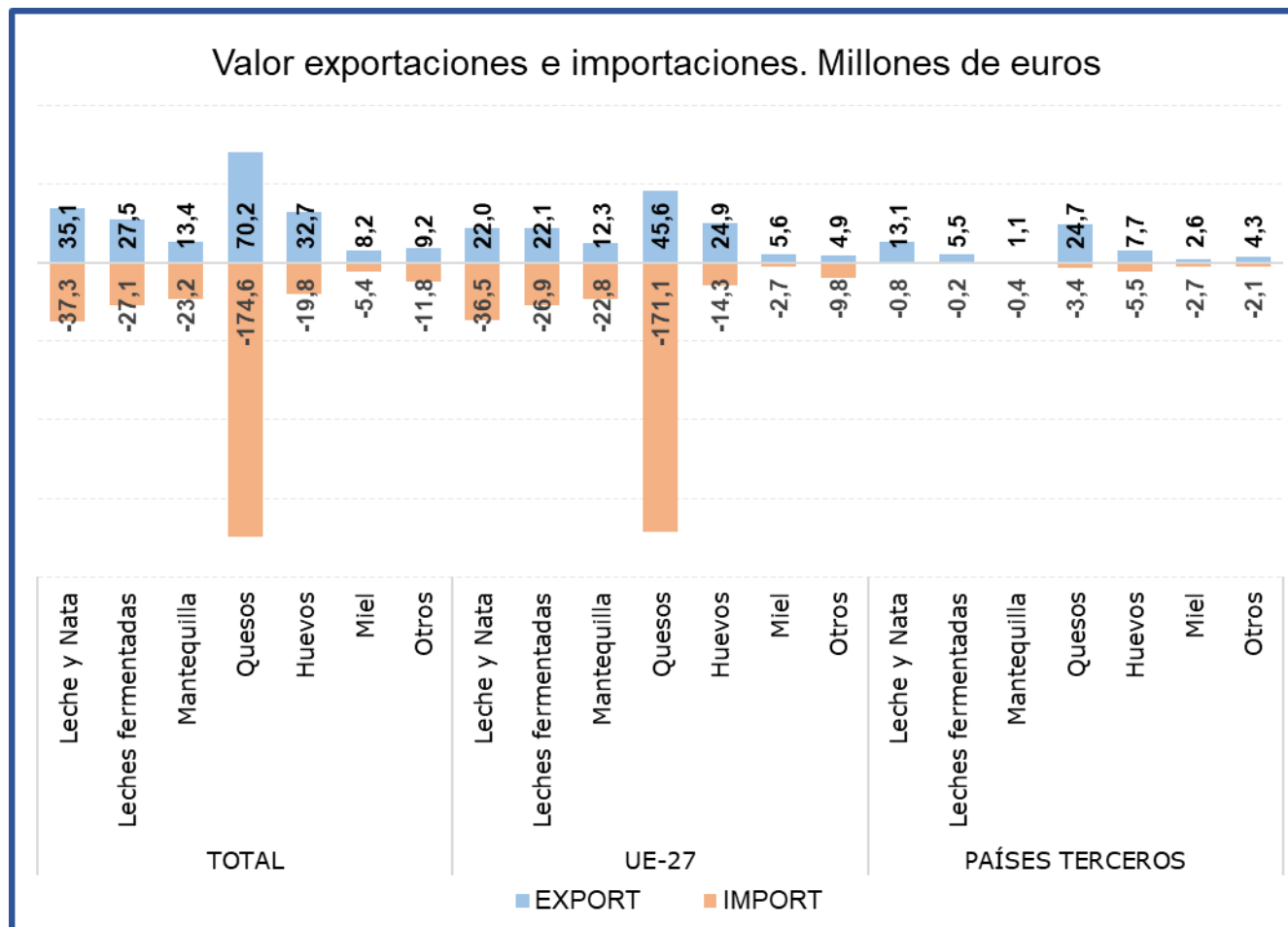
Saldo (M€)	-70,26	-86,54	-104,34	-20,6%
-------------------	--------	--------	---------	--------

% Export/ Export totales 36%
 % Import/ Import totales 58%

Tabla 30.

Evolución del comercio exterior Subgrupo Leche y Nata (0401+0402)

Junio de 2023, 2024 y 2025

Exportación	junio 2023	junio 2024	junio 2025	%var 25/24	Importación	junio 2023	junio 2024	junio 2025	%var 25/24
Valor (M€)	37,77	37,78	35,10	-7,1%	Valor (M€)	38,40	31,61	37,26	17,9%
Volumen (t)	18.740	17.655	18.005	2,0%	Volumen (t)	28.178	20.037	32.983	64,6%
Precio Medio €/kg	2,02	2,14	1,95	-8,9%	Precio Medio €/kg	1,36	1,58	1,13	-28,4%

Saldo (M€)	-0,63	6,17	-2,16	-134,9%
-------------------	-------	------	-------	---------

% Export/ Export totales 18%
 % Import/ Import totales 12%

Tabla 31.

Evolución del comercio exterior Subgrupo Leches fermentadas (0403)

Junio de 2023, 2024 y 2025

Exportación	junio 2023	junio 2024	junio 2025	%var 25/24	Importación	junio 2023	junio 2024	junio 2025	%var 25/24
Valor (M€)	27,50	28,85	27,53	-4,6%	Valor (M€)	26,69	26,83	27,08	0,9%
Volumen (t)	16.504	16.388	16.579	1,2%	Volumen (t)	14.938	15.585	15.519	-0,4%
Precio Medio €/kg	1,67	1,76	1,66	-5,7%	Precio Medio €/kg	1,79	1,72	1,74	1,3%

Saldo (M€)	0,82	2,02	0,46	-77,4%
-------------------	------	------	------	--------

% Export/ Export totales 14%
 % Import/ Import totales 9%

Tabla 32.

Evolución del comercio exterior Subgrupo Huevos (0407+0408)

Junio de 2023, 2024 y 2025

Exportación	junio 2023	junio 2024	junio 2025	%var 25/24	Importación	junio 2023	junio 2024	junio 2025	%var 25/24
Valor (M€)	27,50	23,50	32,67	39,0%	Valor (M€)	15,21	14,52	19,80	36,4%
Volumen (t)	10.317	10.420	11.542	10,8%	Volumen (t)	4.401	5.066	7.512	48,3%
Precio Medio €/kg	2,67	2,26	2,83	25,5%	Precio Medio €/kg	3,46	2,87	2,64	-8,0%

Saldo (€/kg)	12,28	8,98	12,87	43,3%
---------------------	-------	------	-------	-------

% Export/ Export totales 17%
 % Import/ Import totales 7%

Tabla 33.

Evolución del comercio exterior Subgrupo Mantequilla (0405)

Junio de 2023, 2024 y 2025

Exportación	junio 2023	junio 2024	junio 2025	%var 25/24	Importación	junio 2023	junio 2024	junio 2025	%var 25/24
Valor (M€)	7,69	7,06	13,41	89,8%	Valor (M€)	16,30	16,30	23,20	42,4%
Volumen (t)	1.315	1.112	1.617	45,4%	Volumen (t)	2.896	2.764	3.058	10,7%
Precio Medio €/kg	5,85	6,35	8,29	30,5%	Precio Medio €/kg	5,63	5,90	7,59	28,7%

Saldo (M€)	-8,62	-9,23	-9,79	-6,1%
-------------------	-------	-------	-------	-------

% Export/ Export totales 7%
 % Import/ Import totales 8%

Tabla 34.

Evolución del comercio exterior Subgrupo Miel (0409)

Junio de 2023, 2024 y 2025

Exportación	junio 2023	junio 2024	junio 2025	%var 25/24	Importación	junio 2023	junio 2024	junio 2025	%var 25/24
Valor (M€)	7,10	5,70	8,16	43,2%	Valor (M€)	7,44	5,48	5,39	-1,8%
Volumen (t)	1.750	1.510	2.150	42,4%	Volumen (t)	3.909	3.211	2.870	-10,6%
Precio Medio €/kg	4,06	3,77	3,80	0,6%	Precio Medio €/kg	1,90	1,71	1,88	9,9%

Saldo (€/kg)	-0,34	0,21	2,78	1196,1%
---------------------	-------	------	------	---------

% Export/ Export totales 4%
 % Import/ Import totales 2%

Gráfico 18.

Aportación a las exportaciones e importaciones de los subgrupos del Grupo Lácteos, Huevos y Miel (%)

Junio de 2025

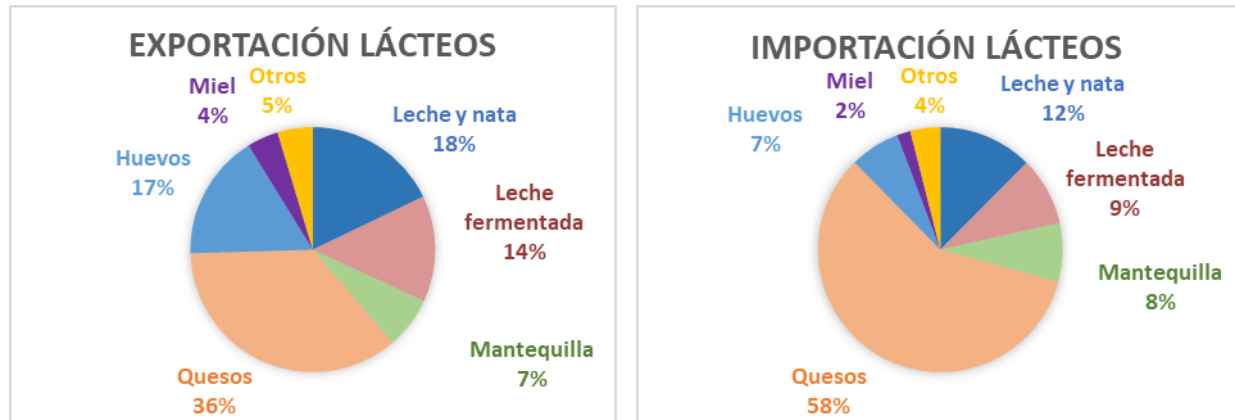

Hortalizas y legumbres (07)

En este grupo se analizan los productos comprendidos en el capítulo 07 del TARIC, correspondiente a Hortalizas, Plantas, Raíces y Tubérculos alimenticios, principalmente frescos, refrigerados o secos. Por tanto, no se analizan las hortalizas y legumbres en conserva u otras preparaciones que se incluyen principalmente en el capítulo 20 del TARIC.

El grupo de **Hortalizas y Legumbres** tiene un carácter marcadamente exportador y una clara tendencia ascendente.

Gráfico 19.

Evolución del comercio exterior grupo Hortalizas y Legumbres

Años 2023, 2024 y 2025. M€



Tabla 35.

Variación Interanual del grupo Hortalizas y Legumbres

Junio 2025

Hortalizas y legumbres (07)		M€			t		€/kg	
		junio 2025	(%) Sobre Total	Var. junio 2025/2024	junio 2025	Var. junio 2025/2024	junio 2025	Var. junio 2025/2024
EXP	Total	442,62		-8,5%	330.122	-11,7%	1,34	3,6%
	UE-27	360,26	81%	-6,9%	274.841	-9,7%	1,31	3,1%
	PPTT	82,36	19%	-15,1%	55.281	-20,6%	1,49	7,0%
IMP	Total	155,64		14,9%	162.473	23,8%	0,96	-7,1%
	UE-27	79,50	51%	4,8%	108.022	20,4%	0,74	-13,0%
	PPTT	76,14	49%	27,8%	54.452	30,9%	1,40	-2,4%
Saldo		286,98		-17,6%	167.649	-30,9%		

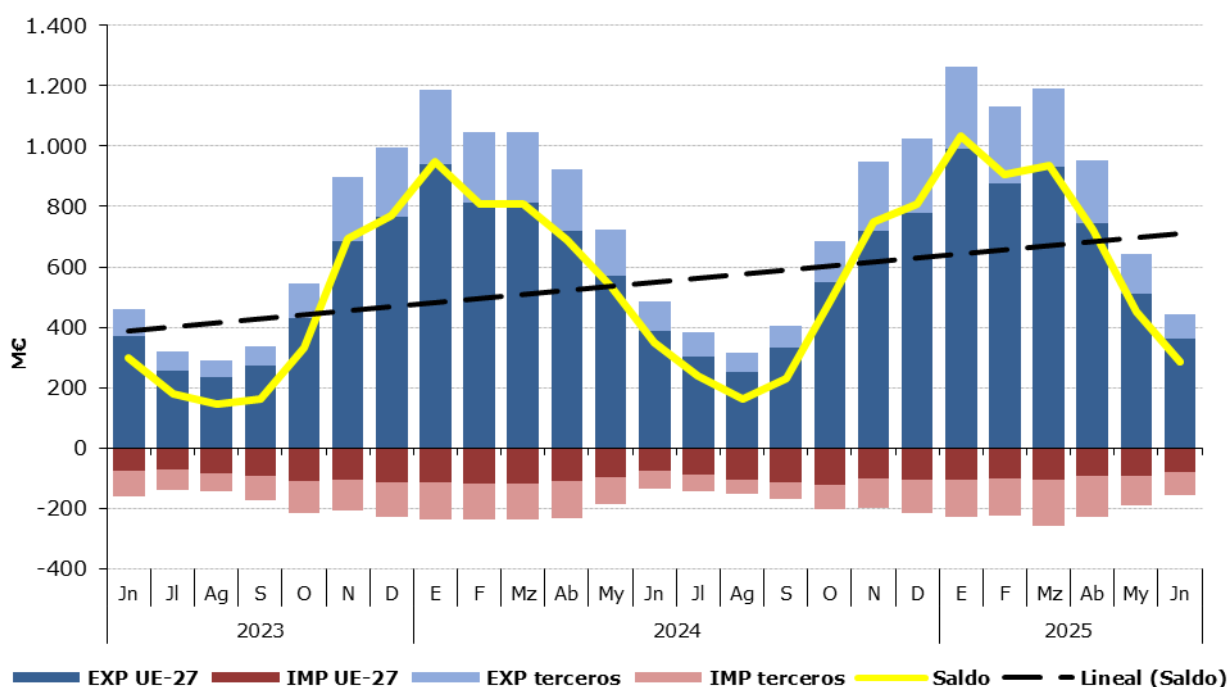
Los subgrupos elegidos mensualmente en este Grupo, caracterizado por su elevada estacionalidad, son los que presentan en cada mes un mayor comercio total (exportaciones + Importaciones).

Tabla 36.

Distribución del comercio exterior grupo Hortalizas y Legumbres

Total, UE y Países Terceros.

Junio de 2025

	JUNIO 2025	Exportaciones		Importaciones		Saldo (Exp-Imp)		Precio Medio (€/kg)	
		Valor M€	Peso t	Valor M€	Peso t	Valor M€	Peso t	Exportado	Importado
TOTAL	HORTALIZAS Y LEGUMBRES	442,6	330.122	155,6	162.473	287,0	167.649	1,34	0,96
	Hortalizas Congeladas	68,7	53.423	24,2	22.157	44,5	31.266	1,29	1,09
	Pimientos	78,9	41.004	11,1	8.698	67,8	32.306	1,92	1,28
	Cebollas	55,7	33.846	5,4	7.081	50,3	26.765	1,65	0,77
	Tomates	24,5	13.614	30,2	23.920	-5,7	-10.306	1,80	1,26
	Pepinos y pepinillos	35,6	30.864	0,8	777	34,8	30.087	1,15	0,99
	Patatas Frescas o Refrigeradas	17,3	26.700	16,5	51.364	0,8	-24.664	0,65	0,32
	Otros	162,0	130.671,0	67,4	48.476,6	94,6	82.194	1,24	1,39
UE-27	HORTALIZAS Y LEGUMBRES	360,3	274.841	79,5	108.022	280,8	166.819	1,31	0,74
	Hortalizas Congeladas	48,9	38.431	18,4	18.630	30,5	19.800	1,27	0,99
	Pimientos	72,0	37.989	1,1	578	70,9	37.411	1,90	1,89
	Cebollas	39,5	25.037	2,5	2.609	37,0	22.428	1,58	0,95
	Tomates	22,5	12.890	23,2	19.875	-0,7	-6.985	1,74	1,17
	Pepinos y pepinillos	28,7	26.489	0,4	374	28,3	26.115	1,08	1,00
	Patatas Frescas o Refrigeradas	16,6	25.450	15,8	50.129	0,8	-24.679	0,65	0,31
	Otros	132,2	108.554,6	18,2	15.825,0	114,0	92.730	1,22	1,15
PAÍSES TERCEROS	HORTALIZAS Y LEGUMBRES	82,4	55.281	76,1	54.452	6,2	830	1,49	1,40
	Hortalizas Congeladas	19,8	14.992	5,8	3.526	14,0	11.466	1,32	1,65
	Pimientos	6,9	3.015	10,0	8.120	-3,2	-5.104	2,28	1,24
	Cebollas	16,2	8.809	2,9	4.471	13,3	4.337	1,84	0,66
	Tomates	2,0	724	7,0	4.045	-5,0	-3.321	2,83	1,74
	Pepinos y pepinillos	6,9	4.375	0,4	403	6,5	3.972	1,58	0,98
	Patatas Frescas o Refrigeradas	0,8	1.250	0,7	1.235	0,0	15	0,61	0,61
	Otros	29,8	22.116,4	49,2	32.651,7	-19,4	-10.535	1,35	1,51

Gráfico 20.

Distribución de las exportaciones e importaciones del Grupo Hortalizas por subgrupos

Junio de 2025



Tabla 37.

Evolución del comercio exterior Pimientos (070960)

Junio de 2023, 2024 y 2025

Exportación	junio 2023	junio 2024	junio 2025	%var 25/24	Importación	junio 2023	junio 2024	junio 2025	%var 25/24
Valor (M€)	74,96	78,18	78,88	0,9%	Valor (M€)	9,18	9,33	11,12	19,2%
Volumen (t)	34.163	35.672	41.004	14,9%	Volumen (t)	9.037	7.984	8.698	8,9%
Precio Medio €/kg	2,19	2,19	1,92	-12,2%	Precio Medio €/kg	1,02	1,17	1,28	9,4%

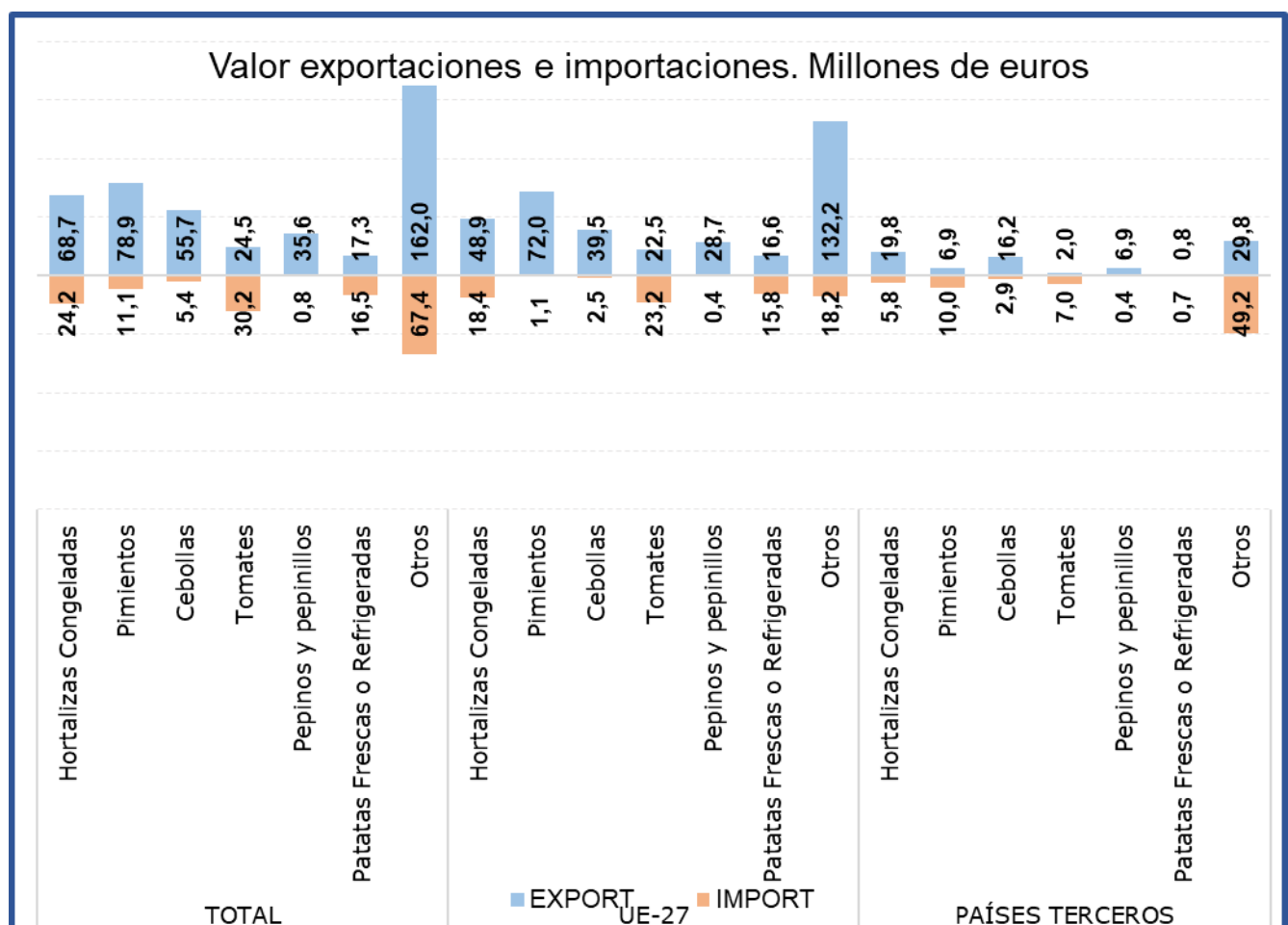
Saldo (€/kg)	65,77	68,85	67,75	-1,6%
--------------	-------	-------	-------	-------

% Export/ Export totales 18%
 % Import/ Import totales 7%

Tabla 38.

Evolución del comercio exterior Subgrupo Cebollas (0703)

Junio de 2023, 2024 y 2025

Exportación	junio 2023	junio 2024	junio 2025	%var 25/24	Importación	junio 2023	junio 2024	junio 2025	%var 25/24
Valor (M€)	64,19	59,08	55,72	-5,7%	Valor (M€)	5,10	3,40	5,42	59,4%
Volumen (t)	50.379	47.695	33.846	-29,0%	Volumen (t)	5.844	2.862	7.081	147,4%
Precio Medio €/kg	1,27	1,24	1,65	32,9%	Precio Medio €/kg	0,87	1,19	0,77	-35,6%

Saldo (€/kg)	59,10	55,68	50,30	-9,7%
--------------	-------	-------	-------	-------

% Export/ Export totales 13%
 % Import/ Import totales 3%

Tabla 39.

Evolución del comercio exterior Subgrupo Pepinos y pepinillos (0707)

Junio de 2023, 2024 y 2025

Exportación	junio 2023	junio 2024	junio 2025	%var 25/24	Importación	junio 2023	junio 2024	junio 2025	%var 25/24
Valor (M€)	22,95	31,52	35,57	12,9%	Valor (M€)	0,35	0,71	0,77	7,7%
Volumen (t)	22.866	22.565	30.864	36,8%	Volumen (t)	379	620	777	25,3%
Precio Medio €/kg	1,00	1,40	1,15	-17,5%	Precio Medio €/kg	0,93	1,15	0,99	-14,1%

Saldo (€/kg)	22,60	30,81	34,81	13,0%
--------------	-------	-------	-------	-------

% Export/ Export totales 8%
 % Import/ Import totales 0%

Tabla 40.

Evolución del comercio exterior Subgrupo Tomates (0702)

Junio de 2023, 2024 y 2025

Exportación	junio 2023	junio 2024	junio 2025	%var 25/24	Importación	junio 2023	junio 2024	junio 2025	%var 25/24
Valor (M€)	37,26	30,21	24,52	-18,8%	Valor (M€)	15,54	17,36	30,22	74,1%
Volumen (t)	21.153	20.193	13.614	-32,6%	Volumen (t)	14.130	16.021	23.920	49,3%
Precio Medio €/kg	1,76	1,50	1,80	20,4%	Precio Medio €/kg	1,10	1,08	1,26	16,6%

Saldo (€/kg)	21,72	12,85	-5,70	-144,3%
--------------	-------	-------	-------	---------

% Export/ Export totales 6%
 % Import/ Import totales 19%

Tabla 41.

Evolución del comercio exterior Subgrupo Hortalizas Congeladas (0710)

Junio de 2023, 2024 y 2025

Exportación	junio 2023	junio 2024	junio 2025	%var 25/24	Importación	junio 2023	junio 2024	junio 2025	%var 25/24
Valor (M€)	57,32	67,36	68,65	1,9%	Valor (M€)	22,49	24,58	24,20	-1,6%
Volumen (t)	45.096	50.805	53.423	5,2%	Volumen (t)	19.076	19.785	22.157	12,0%
Precio Medio €/kg	1,27	1,33	1,29	-3,1%	Precio Medio €/kg	1,18	1,24	1,09	-12,1%

Saldo (€/kg)	34,83	42,78	44,45	3,9%
--------------	-------	-------	-------	------

% Export/ Export totales 16%
 % Import/ Import totales 16%

Tabla 42.

Evolución del comercio exterior Subgrupo Patatas frescas o refrigeradas (0701)

Junio de 2023, 2024 y 2025

Exportación	junio 2023	junio 2024	junio 2025	%var 25/24	Importación	junio 2023	junio 2024	junio 2025	%var 25/24
Valor (M€)	31,31	34,45	17,31	-49,8%	Valor (M€)	21,78	19,19	16,52	-13,9%
Volumen (t)	40.068	43.444	26.700	-38,5%	Volumen (t)	45.284	43.686	51.364	17,6%
Precio Medio €/kg	0,78	0,79	0,65	-18,3%	Precio Medio €/kg	0,48	0,44	0,32	-26,8%

Saldo (€/kg)	9,53	15,27	0,79	-94,8%
--------------	------	-------	------	--------

% Export/ Export totales 4%
 % Import/ Import totales 11%

Gráfico 21.

Aportación a las exportaciones e importaciones de los subgrupos del Grupo Hortalizas y Legumbres (%)

Junio de 2025

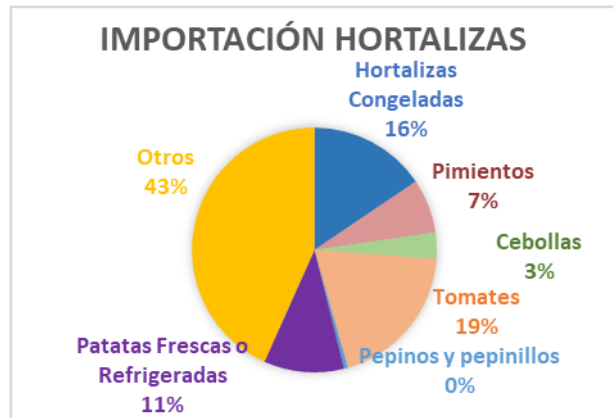

Frutas (08)

En este grupo se analizan los productos comprendidos en el capítulo 08 del TARIC, correspondiente a Frutas y frutos comestibles, cortezas de agrios (cítricos), melones o sandías, principalmente frescos, refrigerados o secos. Por tanto, no se analizan productos en conserva u otras preparaciones que se incluyen principalmente en el capítulo 20 del TARIC. Para obtener información sobre los mismos se puede consultar el Anexo que acompaña al informe.

El grupo **Frutas** tiene un carácter netamente exportador con tendencia a la estabilidad.

Gráfico 22.

Evolución del comercio exterior grupo Frutas
Años 2023, 2024 y 2025. M€



Tabla 43.

Variación Interanual del grupo Frutas
Junio 2025

Frutas (08)		M€			t		€/kg	
		junio 2025	(%) Sobre Total	Var. junio 2025/2024	junio 2025	Var. junio 2025/2024	junio 2025	Var. junio 2025/2024
EXP	Total	1262,84		26,5%	739.000	2,9%	1,71	22,9%
	UE-27	1085,06	86%	29,7%	645.803	3,9%	1,68	24,8%
	PPTT	177,79	14%	9,7%	93.197	-3,8%	1,91	14,1%
IMP	Total	417,83		38,1%	229.984	22,1%	1,82	13,1%
	UE-27	85,95	21%	26,1%	46.338	7,6%	1,85	17,2%
	PPTT	331,87	79%	41,6%	183.646	26,4%	1,81	12,0%
Saldo		845,02		21,4%	509.016	-3,9%		

Los subgrupos elegidos mensualmente en este Grupo, que tiene una elevada estacionalidad, son los que presentan en cada mes un mayor comercio total (exportaciones + Importaciones).

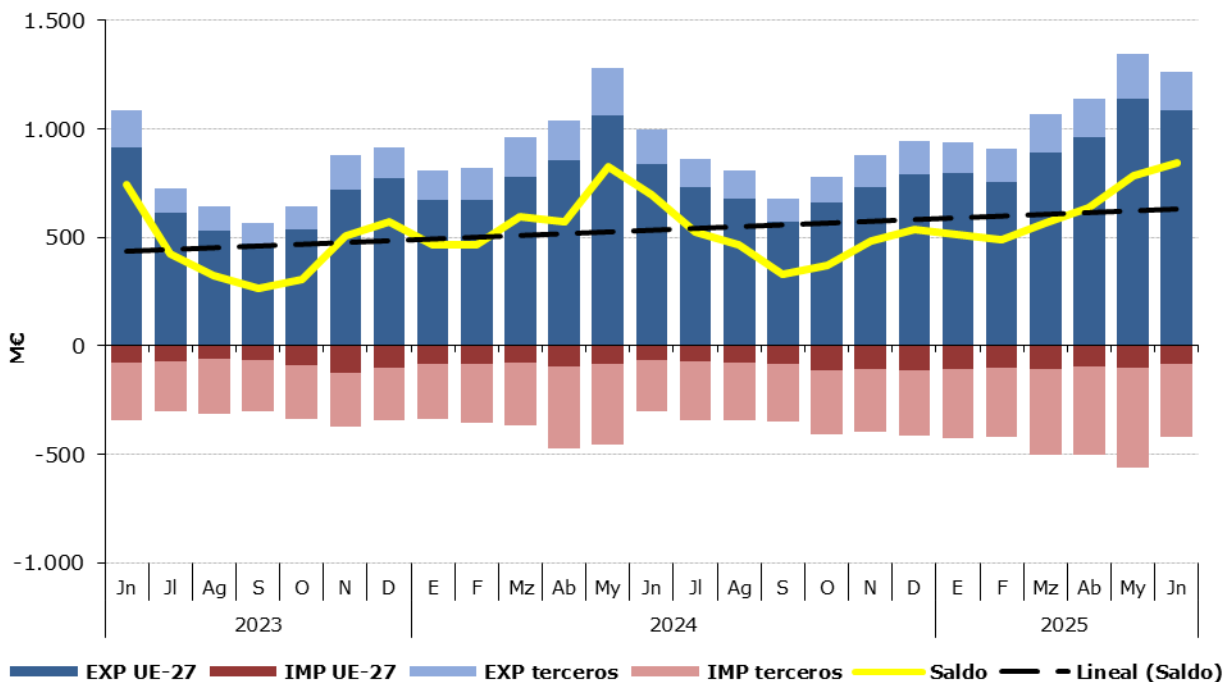
Tabla 44.

Distribución del comercio exterior grupo Frutas

Total, UE y Países Terceros.

Junio de 2025

	JUNIO 2025	Exportaciones		Importaciones		Saldo (Exp-Imp)		Precio Medio (€/kg)	
		Valor M€	Peso t	Valor M€	Peso t	Valor M€	Peso t	Exportado	Importado
TOTAL	FRUTAS	1.262,8	739.000	417,8	229.984	845,0	509.016	1,71	1,82
	Frutas de hueso	471,1	204.680	2,0	1.125	469,0	203.555	2,30	1,78
	Melones y Sandías	244,8	286.041	26,7	32.331	218,1	253.710	0,86	0,83
	Citricos	168,8	128.779	24,9	26.019	144,0	102.760	1,31	0,96
	Frutos rojos	152,3	30.067	22,5	4.553	129,8	25.514	5,06	4,94
	Frutos secos	66,4	9.510	106,0	17.919	-39,6	-8.410	6,98	5,92
	Aguacates	29,0	11.939	58,7	29.535	-29,8	-17.596	2,43	1,99
	Otros	130,5	67.984,0	177,0	118.501,4	-46,4	-50.517	1,92	1,49
UE-27	FRUTAS	1.085,1	645.803	86,0	46.338	999,1	599.465	1,68	1,85
	Frutas de hueso	399,8	177.195	1,5	814	398,3	176.381	2,26	1,86
	Melones y Sandías	210,0	246.815	2,8	3.260	207,1	243.555	0,85	0,87
	Citricos	153,8	116.847	4,6	5.463	149,2	111.384	1,32	0,85
	Frutos rojos	114,9	25.334	14,0	2.890	100,9	22.444	4,54	4,84
	Frutos secos	58,6	8.470	12,5	1.994	46,1	6.475	6,92	6,27
	Aguacates	27,3	10.059	3,0	1.933	24,4	8.126	2,72	1,54
	Otros	120,5	61.083,2	47,5	29.984,1	73,0	31.099	1,97	1,58
PAÍSES TERCEROS	FRUTAS	177,8	93.197	331,9	183.646	-154,1	-90.448	1,91	1,81
	Frutas de hueso	71,2	27.485	0,5	311	70,7	27.174	2,59	1,58
	Melones y Sandías	34,9	39.226	23,9	29.071	10,9	10.155	0,89	0,82
	Citricos	15,0	11.933	20,2	20.556	-5,2	-8.623	1,26	0,98
	Frutos rojos	37,3	4.733	8,5	1.663	28,8	3.069	7,88	5,11
	Frutos secos	7,7	1.040	93,5	15.925	-85,8	-14.885	7,44	5,87
	Aguacates	1,6	1.880	55,8	27.602	-54,1	-25.722	0,86	2,02
	Otros	10,1	6.900,8	129,5	88.517,3	-119,4	-81.617	1,46	1,46

Gráfico 23.

Distribución de las exportaciones e importaciones del Grupo Frutas por subgrupos

Junio de 2025



Tabla 45.

Evolución del comercio exterior Subgrupo Cítricos (0805)

Junio de 2023, 2024 y 2025

Exportación	junio 2023	junio 2024	junio 2025	%var 25/24	Importación	junio 2023	junio 2024	junio 2025	%var 25/24
Valor (M€)	134,17	144,23	168,84	17,1%	Valor (M€)	35,25	16,50	24,86	50,7%
Volumen (t)	106.388	143.322	128.779	-10,1%	Volumen (t)	44.645	27.482	26.019	-5,3%
Precio Medio €/kg	1,26	1,01	1,31	30,3%	Precio Medio €/kg	0,79	0,60	0,96	59,1%

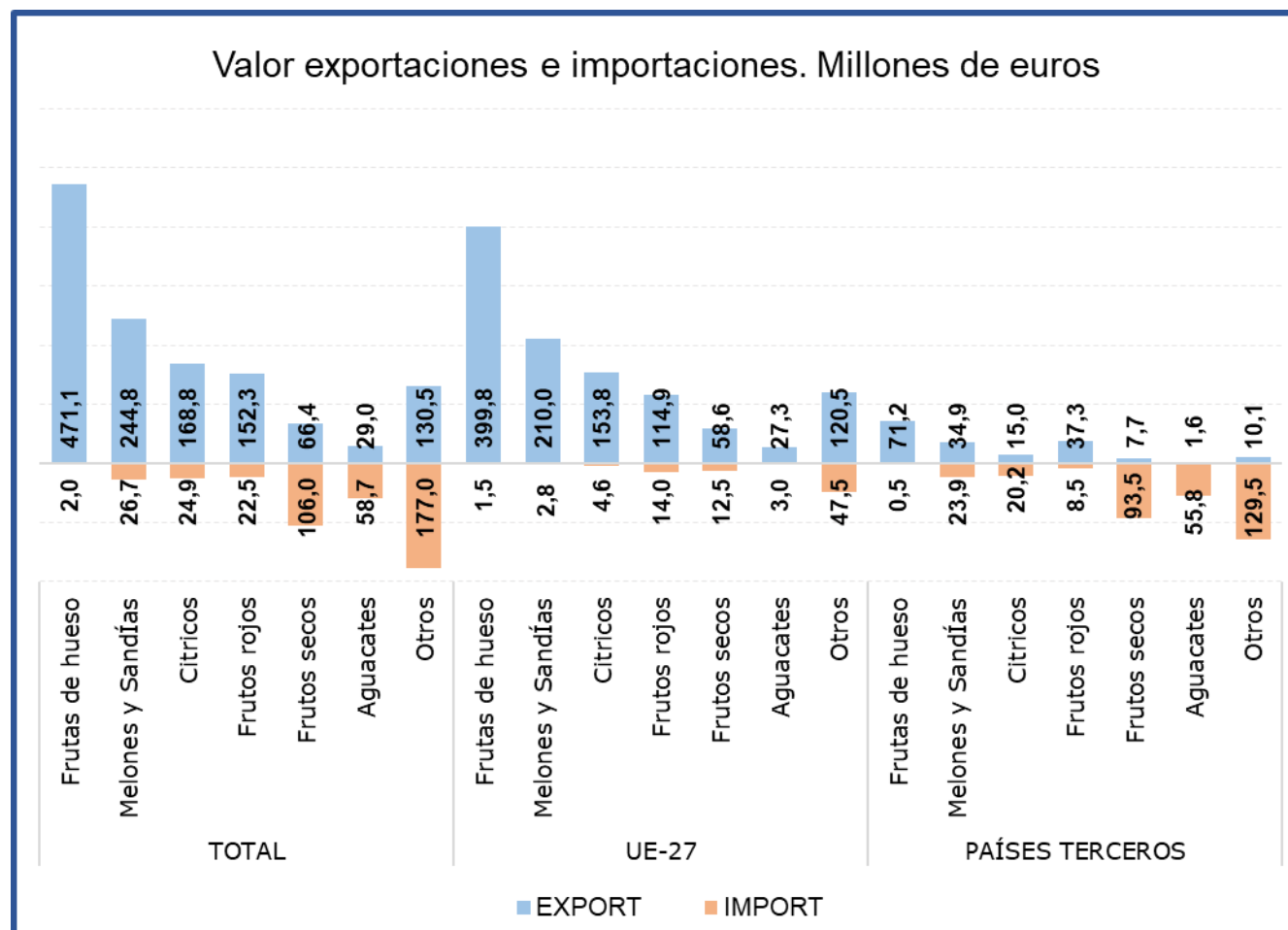
Saldo (€/kg)	98,92	127,72	143,98	12,7%
---------------------	-------	--------	--------	-------

% Export/ Export totales 13%

% Import/ Import totales 6%

Tabla 46.

Evolución del comercio exterior Subgrupo Melones y sandías (0807)

Junio de 2023, 2024 y 2025

Exportación	junio 2023	junio 2024	junio 2025	%var 25/24	Importación	junio 2023	junio 2024	junio 2025	%var 25/24
Valor (M€)	246,54	197,12	244,83	24,2%	Valor (M€)	13,34	7,91	26,74	238,0%
Volumen (t)	324.642	264.453	286.041	8,2%	Volumen (t)	26.007	9.411	32.331	243,6%
Precio Medio €/kg	0,76	0,75	0,86	14,8%	Precio Medio €/kg	0,51	0,84	0,83	-1,6%

Saldo (€/kg)	233,20	189,21	218,09	15,3%
---------------------	--------	--------	--------	-------

% Export/ Export totales 19%

% Import/ Import totales 6%

Tabla 47.

Evolución del comercio exterior Subgrupo Frutos Secos (0801+0802)

Junio de 2023, 2024 y 2025

Exportación	junio 2023	junio 2024	junio 2025	%var 25/24	Importación	junio 2023	junio 2024	junio 2025	%var 25/24
Valor (M€)	51,11	60,05	66,36	10,5%	Valor (M€)	74,26	69,17	106,01	53,3%
Volumen (t)	9.396	11.806	9.510	-19,4%	Volumen (t)	16.823	15.846	17.919	13,1%
Precio Medio €/kg	5,44	5,09	6,98	37,2%	Precio Medio €/kg	4,41	4,36	5,92	35,5%

Saldo (€/kg)	-23,15	-9,11	-39,64	-335,1%
---------------------	--------	-------	--------	---------

% Export/ Export totales 5%

% Import/ Import totales 25%

Tabla 48.

Evolución del comercio exterior Frutos rojos (081010+081020+081030+081040)

Junio de 2023, 2024 y 2025

Exportación	junio 2023	junio 2024	junio 2025	%var 25/24	Importación	junio 2023	junio 2024	junio 2025	%var 25/24
Valor (M€)	135,54	113,06	152,25	34,7%	Valor (M€)	18,69	15,80	22,50	42,4%
Volumen (t)	23.537	23.721	30.067	26,8%	Volumen (t)	4.388	3.821	4.553	19,2%
Precio Medio €/kg	5,76	4,77	5,06	6,2%	Precio Medio €/kg	4,26	4,13	4,94	19,5%

Saldo (€/kg)	116,85	97,26	129,75	33,4%
---------------------	--------	-------	--------	-------

% Export/ Export totales 12%

% Import/ Import totales 5%

Tabla 49.

Evolución del comercio exterior Subgrupo Aguacates (080440)

Junio de 2023, 2024 y 2025

Exportación	junio 2023	junio 2024	junio 2025	%var 25/24	Importación	junio 2023	junio 2024	junio 2025	%var 25/24
Valor (M€)	23,04	27,85	28,96	4,0%	Valor (M€)	53,89	51,13	58,73	14,9%
Volumen (t)	11.247	9.895	11.939	20,7%	Volumen (t)	29.316	25.271	29.535	16,9%
Precio Medio €/kg	2,05	2,81	2,43	-13,8%	Precio Medio €/kg	1,84	2,02	1,99	-1,7%

Saldo (€/kg)	-30,86	-23,28	-29,77	-27,8%
---------------------	--------	--------	--------	--------

% Export/ Export totales 2%

% Import/ Import totales 14%

Tabla 50.

Evolución del comercio exterior Subgrupo Frutas de hueso (0809)

Junio de 2023, 2024 y 2025

Exportación	junio 2023	junio 2024	junio 2025	%var 25/24	Importación	junio 2023	junio 2024	junio 2025	%var 25/24
Valor (M€)	394,46	346,77	471,05	35,8%	Valor (M€)	2,80	2,46	2,00	-18,7%
Volumen (t)	205.420	195.457	204.680	4,7%	Volumen (t)	1.576	1.901	1.125	-40,8%
Precio Medio €/kg	1,92	1,77	2,30	29,7%	Precio Medio €/kg	1,77	1,30	1,78	37,4%

Saldo (€/kg)	391,66	344,31	469,05	36,2%
---------------------	--------	--------	--------	--------------

% Export/ Export totales 37%
 % Import/ Import totales 0%

Gráfico 24.

Aportación a las exportaciones e importaciones de los subgrupos del Grupo Frutas (%)

Junio de 2025

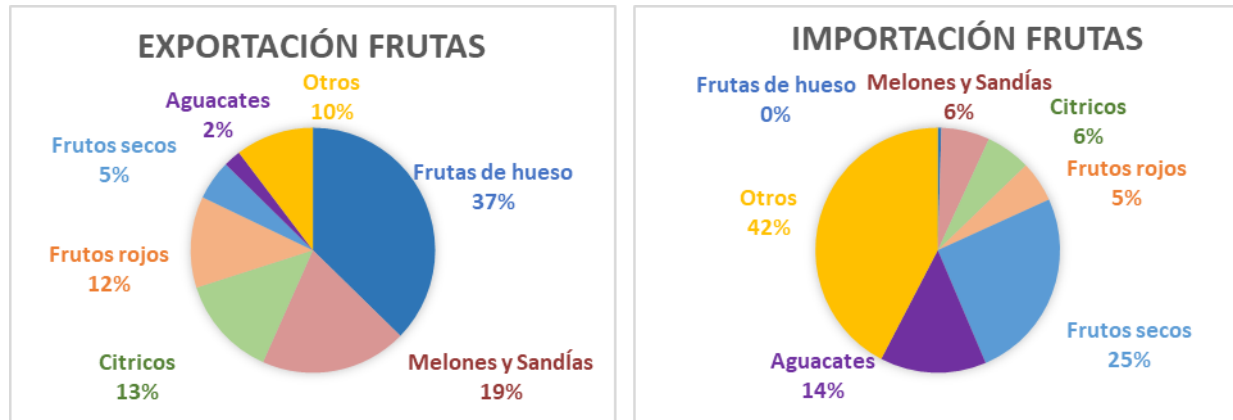

Cereales (10)

En este grupo se analizan los productos comprendidos en el capítulo 10 del TARIC, correspondiente a Cereales.

El grupo **Cereales** mantiene su carácter **importador** y un saldo con tendencia creciente a pesar de las grandes diferencias observadas en los valores de importación.

Gráfico 25.
Evolución del comercio exterior grupo Cereales
Años 2023, 2024 y 2025. M€



Tabla 51.
Variación Interanual del grupo Cereales
Junio 2025

Cereales (10)		M€			t		€/kg	
		junio 2025	(%) Sobre Total	Var. junio 2025/2024	junio 2025	Var. junio 2025/2024	junio 2025	Var. junio 2025/2024
EXP	Total	30,26		-28,3%	43.512	-46,5%	0,70	34,1%
	UE-27	24,33	80%	-16,0%	36.317	-31,4%	0,67	22,5%
	PPTT	5,92	20%	-55,2%	7.195	-74,7%	0,82	76,9%
IMP	Total	219,79		-45,2%	903.079	-48,7%	0,24	6,9%
	UE-27	83,60	38%	-38,8%	341.370	-41,1%	0,24	3,8%
	PPTT	136,18	62%	-48,4%	561.709	-52,5%	0,24	8,5%
Saldo		-189,53		47,2%	-859.568	48,8%		

Tabla 52.
Distribución del comercio exterior grupo Cereales
 Total, UE y Países Terceros.
 Junio de 2025

	JUNIO 2025	Exportaciones		Importaciones		Saldo (Exp-Imp)		Precio Medio (€/kg)	
		Valor M€	Peso t	Valor M€	Peso t	Valor M€	Peso t	Exportado	Importado
TOTAL	CEREALES	30,3	43.512	219,8	903.079	-189,5	-859.568	0,70	0,24
	Trigo	1,0	3.184	48,6	201.989	-47,6	-198.806	0,31	0,24
	Cebada	2,5	9.682	1,0	5.146	1,5	4.536	0,26	0,20
	Maíz	9,0	8.617	132,3	600.016	-123,3	-591.399	1,05	0,22
	Arroz	16,5	18.913	23,3	39.312	-6,8	-20.399	0,87	0,59
	Otros	1,2	3.116,4	14,5	56.616,9	-13,4	-53.501	0,38	0,26
UE-27	CEREALES	24,3	36.317	83,6	341.370	-59,3	-305.053	0,67	0,24
	Trigo	1,0	3.179	37,0	155.303	-36,0	-152.125	0,31	0,24
	Cebada	2,5	9.682	1,0	5.146	1,5	4.536	0,26	0,20
	Maíz	7,1	5.287	38,3	164.953	-31,1	-159.666	1,35	0,23
	Arroz	12,6	15.141	3,5	3.865	9,1	11.276	0,84	0,92
	Otros	1,1	3.028,5	3,8	12.103,4	-2,8	-9.075	0,35	0,32
PAÍSES TERCEROS	CEREALES	5,9	7.195	136,2	561.709	-130,3	-554.514	0,82	0,24
	Trigo	0,0	5	11,6	46.686	-11,6	-46.681	0,36	0,25
	Cebada	0,0	0	0,0	0	0,0	0	2,39	14,25
	Maíz	1,9	3.330	94,1	435.063	-92,1	-431.733	0,57	0,22
	Arroz	3,9	3.772	19,8	35.447	-15,9	-31.675	1,03	0,56
	Otros	0,1	87,9	10,7	44.513,5	-10,6	-44.426	1,49	0,24

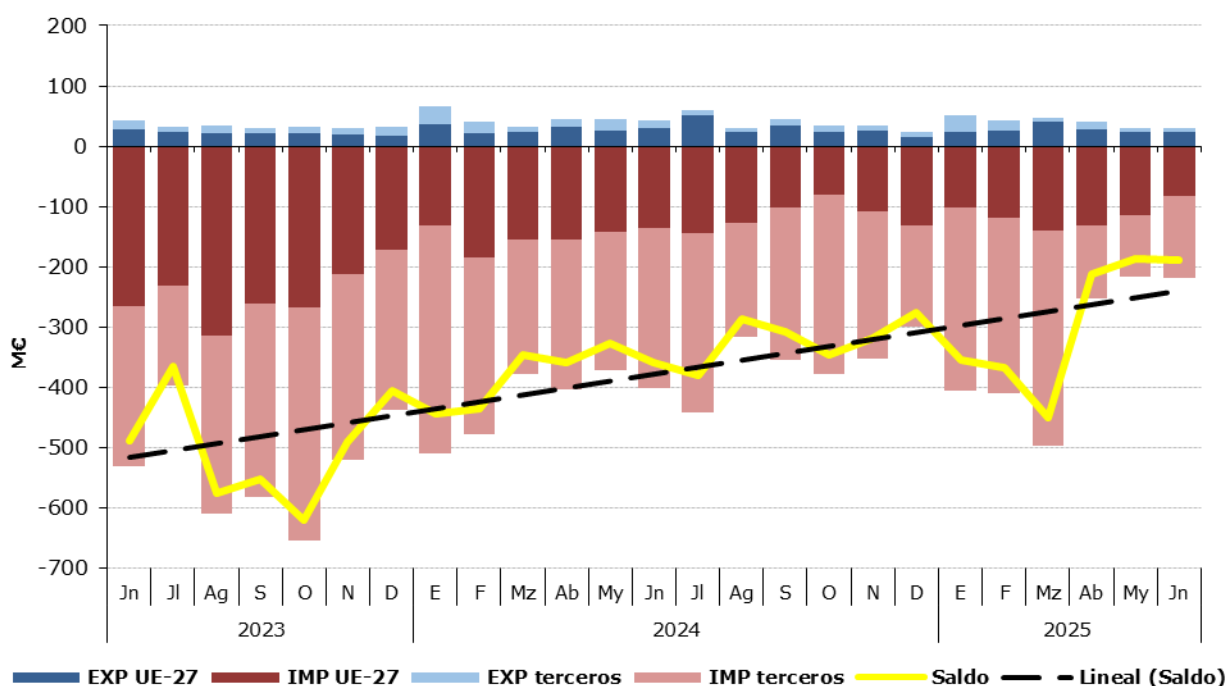
Gráfico 26.
Distribución de las exportaciones e importaciones del Grupo Cereales por subgrupos
 Junio de 2025



Tabla 53.

Evolución del comercio exterior Subgrupo Maíz (1005)

Junio de 2023, 2024 y 2025

Exportación	junio 2023	junio 2024	junio 2025	%var 25/24	Importación	junio 2023	junio 2024	junio 2025	%var 25/24
Valor (M€)	23,64	9,20	9,04	-1,7%	Valor (M€)	206,99	200,54	132,31	-34,0%
Volumen (t)	27.686	13.985	8.617	-38,4%	Volumen (t)	782.968	964.951	600.016	-37,8%
Precio Medio €/kg	0,85	0,66	1,05	59,5%	Precio Medio €/kg	0,26	0,21	0,22	6,1%

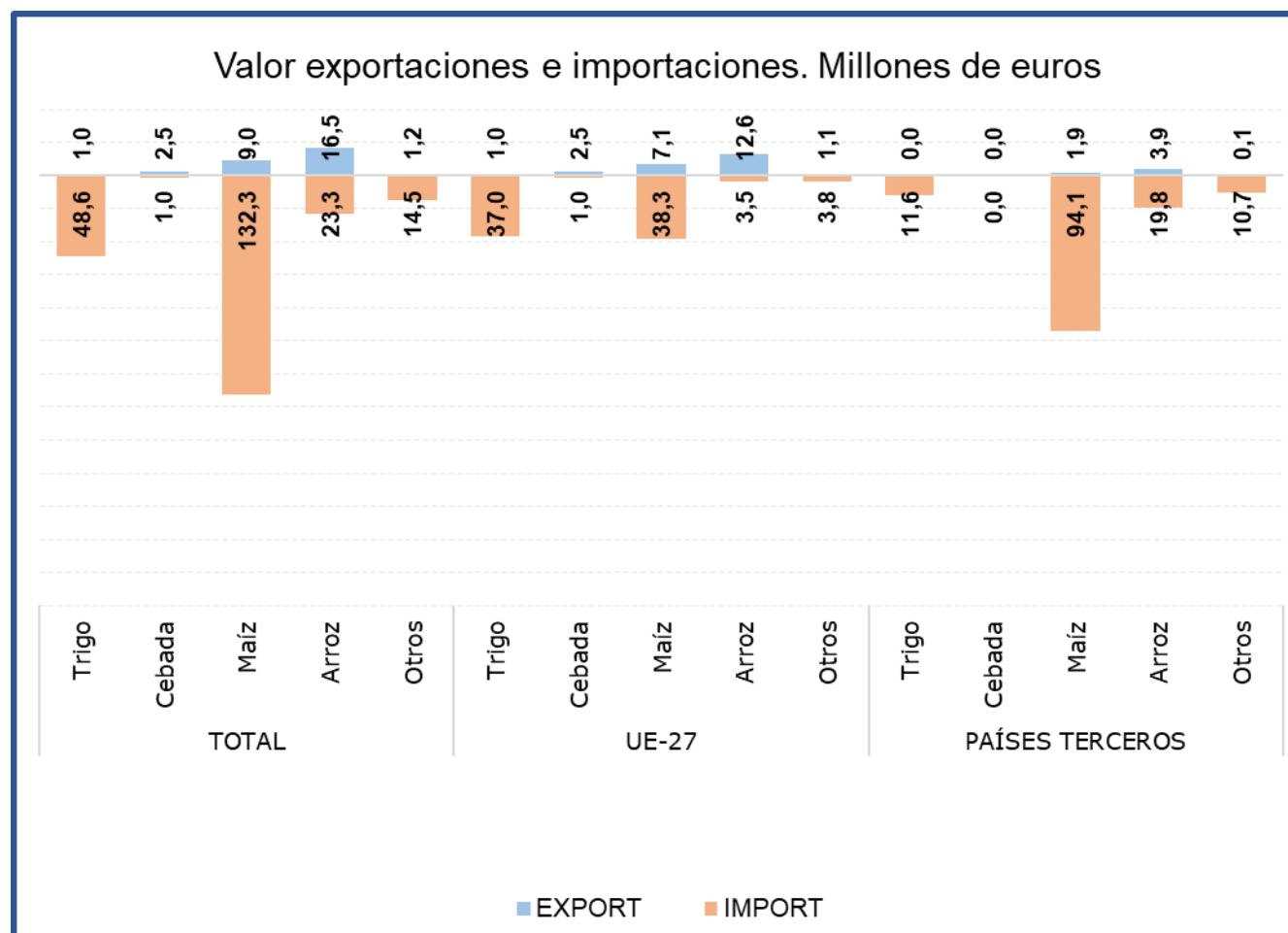
Saldo (€/kg)	-183,35	-191,34	-123,27	35,6%
---------------------	---------	---------	---------	--------------

% Export/ Export totales 30%
 % Import/ Import totales 60%

Tabla 54.

Evolución del comercio exterior Subgrupo Trigo (1001)

Junio de 2023, 2024 y 2025

Exportación	junio 2023	junio 2024	junio 2025	%var 25/24	Importación	junio 2023	junio 2024	junio 2025	%var 25/24
Valor (M€)	7,57	18,21	0,98	-94,6%	Valor (M€)	216,20	133,48	48,57	-63,6%
Volumen (t)	13.174	51.839	3.184	-93,9%	Volumen (t)	807.610	573.555	201.989	-64,8%
Precio Medio €/kg	0,57	0,35	0,31	-12,7%	Precio Medio €/kg	0,27	0,23	0,24	3,3%

Saldo (€/kg)	-208,63	-115,27	-47,59	58,7%
---------------------	---------	---------	--------	--------------

% Export/ Export totales 3%
 % Import/ Import totales 22%

Tabla 55.

Evolución del comercio exterior Subgrupo Arroz (1006)

Junio de 2023, 2024 y 2025

Exportación	junio 2023	junio 2024	junio 2025	%var 25/24	Importación	junio 2023	junio 2024	junio 2025	%var 25/24
Valor (M€)	17,13	13,07	16,53	26,4%	Valor (M€)	21,83	27,96	23,35	-16,5%
Volumen (t)	16.371	12.338	18.913	53,3%	Volumen (t)	32.678	39.256	39.312	0,1%
Precio Medio €/kg	1,05	1,06	0,87	-17,5%	Precio Medio €/kg	0,67	0,71	0,59	-16,6%

Saldo (€/kg)	-4,70	-14,89	-6,82	54,2%
---------------------	-------	--------	-------	--------------

% Export/ Export totales 55%
 % Import/ Import totales 11%

Tabla 56.

Evolución del comercio exterior Subgrupo Cebada (1003)

Junio de 2023, 2024 y 2025

Exportación	junio 2023	junio 2024	junio 2025	%var 25/24	Importación	junio 2023	junio 2024	junio 2025	%var 25/24
Valor (M€)	0,29	0,50	2,53	404,7%	Valor (M€)	78,54	32,37	1,02	-96,9%
Volumen (t)	859	1.759	9.682	450,5%	Volumen (t)	274.442	163.230	5.146	-96,8%
Precio Medio €/kg	0,34	0,28	0,26	-8,3%	Precio Medio €/kg	0,29	0,20	0,20	-0,3%

Saldo (€/kg)	-78,24	-31,87	1,51	104,7%
---------------------	--------	--------	------	---------------

% Export/ Export totales 8%
 % Import/ Import totales 0%

Gráfico 27.

Aportación a las exportaciones e importaciones de los subgrupos del Grupo Cereales (%)

Junio de 2025

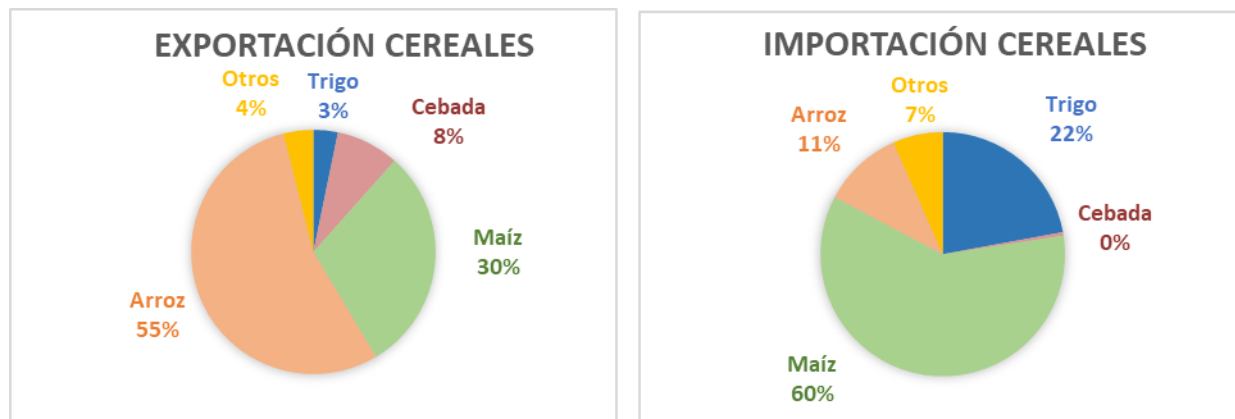

Semillas Oleaginosas, Plantas Industriales y Forrajes (12)

En este grupo se analizan los productos comprendidos en el capítulo 12 del TARIC, correspondiente a Semillas y frutos oleaginosos, semillas y frutos diversos, plantas industriales o medicinales; paja y forraje.

El grupo **Semillas Oleaginosas, Plantas Industriales y Forrajes** tiene carácter importador y tendencia marcadamente creciente.

Gráfico 28.

Evolución del comercio exterior grupo Semillas Oleaginosas, Plantas Industriales y Forrajes
Años 2023, 2024 y 2025. M€



Tabla 57.

Variación Interanual del grupo Semillas Oleaginosas, Plantas Industriales y Forrajes
Junio 2025

Semillas oleaginosas (12)		M€			t		€/kg	
		junio 2025	(%) Sobre Total	Var. junio 2025/2024	junio 2025	Var. junio 2025/2024	junio 2025	Var. junio 2025/2024
EXP	Total	62,08		15,4%	130.016	43,3%	0,48	-19,5%
	UE-27	25,81	42%	9,1%	27.353	60,5%	0,94	-32,0%
	PPTT	36,26	58%	20,4%	102.663	39,4%	0,35	-13,6%
IMP	Total	163,95		-24,6%	249.217	-24,9%	0,66	0,4%
	UE-27	56,22	34%	-16,8%	29.933	-39,6%	1,88	37,8%
	PPTT	107,73	66%	-28,1%	219.284	-22,3%	0,49	-7,5%
Saldo		-101,88		37,8%	-119.201	50,6%		

Tabla 58.

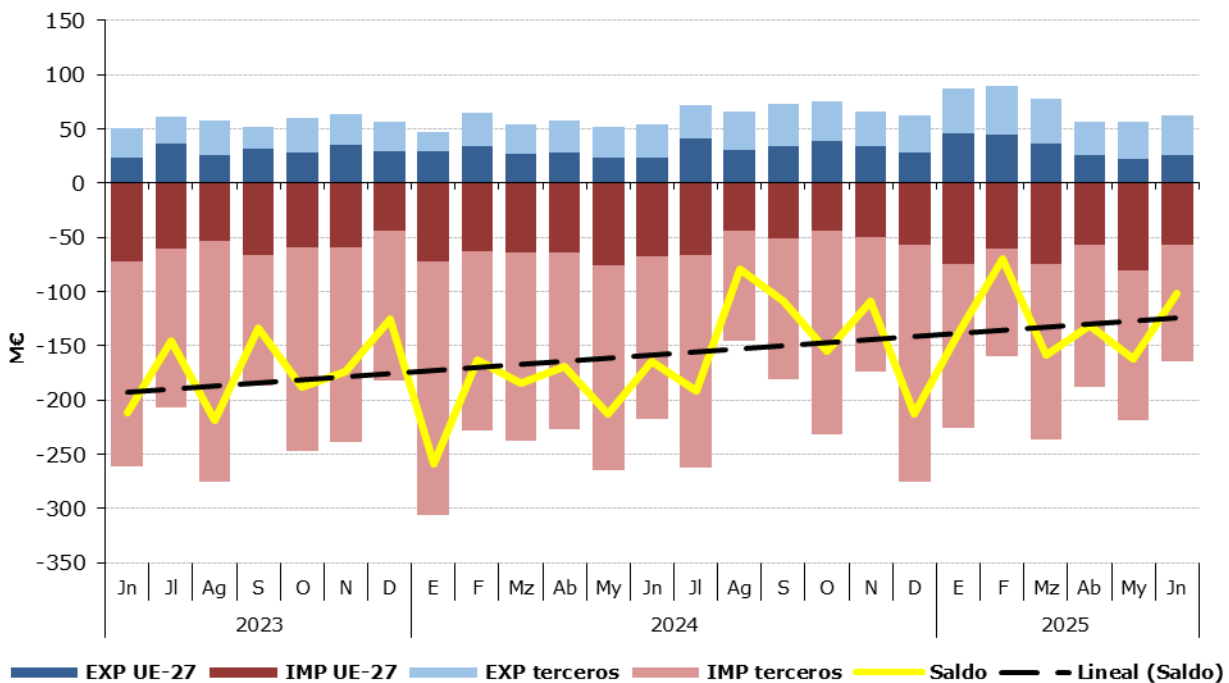
Distribución del comercio exterior grupo Semillas Oleaginosas, Plantas Industriales y Forrajes

Total, UE y Países Terceros.

Junio de 2025

JUNIO 2025		Exportaciones		Importaciones		Saldo (Exp-Imp)		Precio Medio (€/kg)	
		Valor M€	Peso t	Valor M€	Peso t	Valor M€	Peso t	Exportado	Importado
TOTAL	SEMILLAS OLEAGINOSAS	62,1	130.016	164,0	249.217	-101,9	-119.201	0,48	0,66
	Habas de Soja	0,1	145	76,1	204.903	-76,0	-204.758	0,66	0,37
	Semillas de Girasol	4,4	1.201	17,4	17.884	-13,0	-16.683	3,65	0,97
	Forrajes	20,6	85.391	0,4	1.822	20,2	83.569	0,24	0,21
	Otros	37,0	43.278,0	70,1	24.606,8	-33,1	18.671	0,85	2,85
UE-27	SEMILLAS OLEAGINOSAS	25,8	27.353	56,2	29.933	-30,4	-2.580	0,94	1,88
	Habas de Soja	0,1	51	1,4	2.383	-1,3	-2.332	1,45	0,59
	Semillas de Girasol	4,2	1.122	9,6	13.844	-5,4	-12.722	3,74	0,69
	Forrajes	1,8	7.070	0,3	1.731	1,5	5.339	0,25	0,18
	Otros	19,8	19.110,9	44,9	11.975,3	-25,1	7.136	1,04	3,75
PAÍSES TERCEROS	SEMILLAS OLEAGINOSAS	36,3	102.663	107,7	219.284	-71,5	-116.621	0,35	0,49
	Habas de Soja	0,0	95	74,7	202.520	-74,6	-202.426	0,23	0,37
	Semillas de Girasol	0,2	80	7,8	4.041	-7,6	-3.961	2,46	1,93
	Forrajes	18,8	78.321	0,1	91	18,8	78.230	0,24	0,83
	Otros	17,2	24.167,2	25,2	12.631,5	-8,0	11.536	0,71	1,99

Gráfico 29.

Distribución de las exportaciones e importaciones del Grupo Semillas Oleaginosas, Plantas Industriales y Forrajes por subgrupos

Junio de 2025



Tabla 59.

Evolución del comercio exterior Subgrupo Habas de Soja (1201)

Junio de 2023, 2024 y 2025

Exportación	junio 2023	junio 2024	junio 2025	%var 25/24	Importación	junio 2023	junio 2024	junio 2025	%var 25/24
Valor (M€)	0,12	0,16	0,10	-39,8%	Valor (M€)	146,35	113,12	76,06	-32,8%
Volumen (t)	60	264	145	-44,9%	Volumen (t)	300.895	268.016	204.903	-23,5%
Precio Medio €/kg	2,06	0,60	0,66	9,1%	Precio Medio €/kg	0,49	0,42	0,37	-12,1%

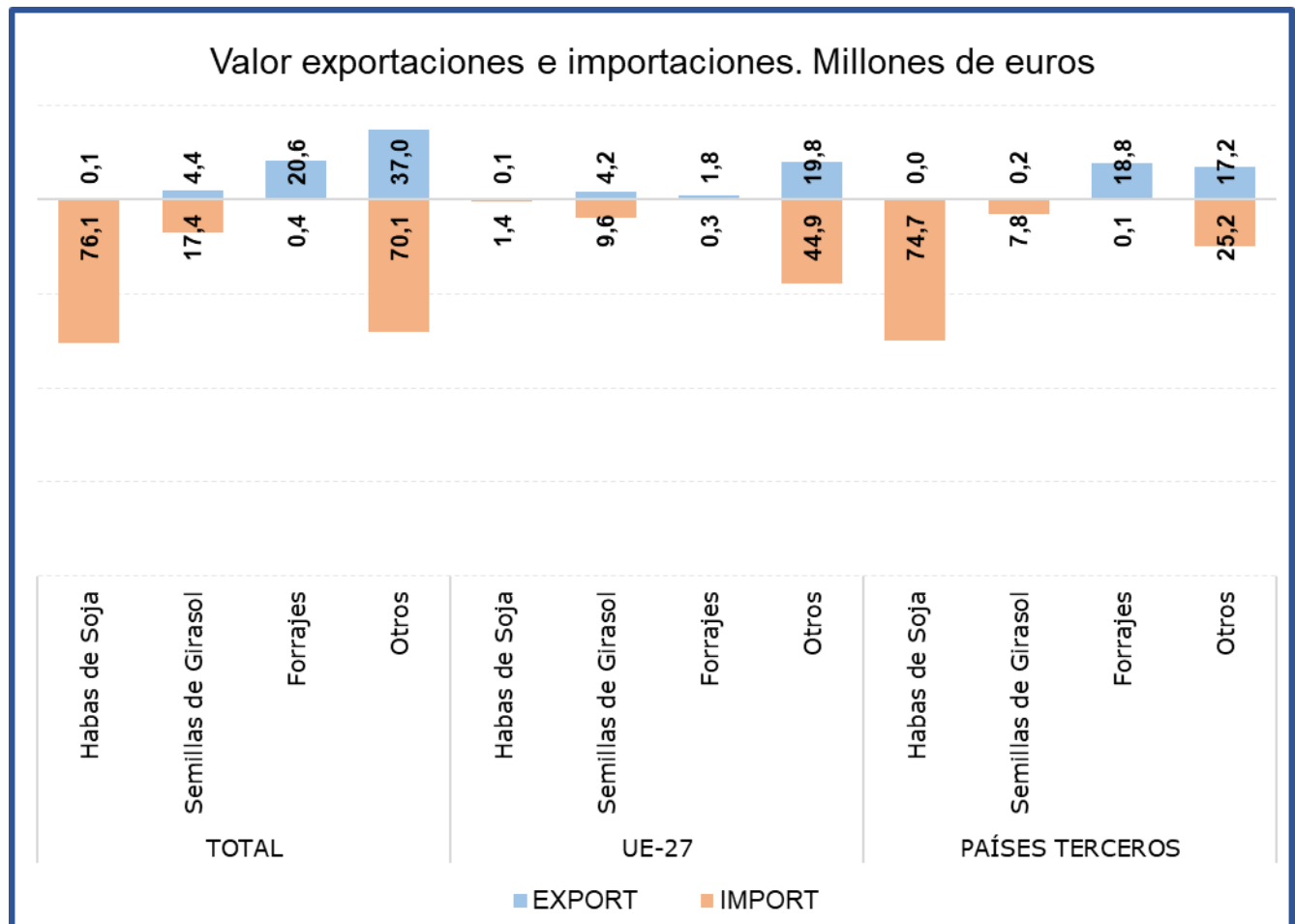
Saldo (€/kg)	-146,23	-112,96	-75,96	32,8%
---------------------	---------	---------	--------	--------------

% Export/ Export totales 0%
 % Import/ Import totales 46%

Tabla 60.

Evolución del comercio exterior Subgrupo Semillas de Girasol (1206)

Junio de 2023, 2024 y 2025

Exportación	junio 2023	junio 2024	junio 2025	%var 25/24	Importación	junio 2023	junio 2024	junio 2025	%var 25/24
Valor (M€)	4,25	3,48	4,39	26,0%	Valor (M€)	36,94	19,29	17,44	-9,6%
Volumen (t)	1.077	1.800	1.201	-33,3%	Volumen (t)	58.927	26.411	17.884	-32,3%
Precio Medio €/kg	3,95	1,93	3,65	88,8%	Precio Medio €/kg	0,63	0,73	0,97	33,5%

Saldo (€/kg)	-32,68	-15,80	-13,05	17,4%
---------------------	--------	--------	--------	--------------

% Export/ Export totales 7%
 % Import/ Import totales 11%

Tabla 61.

Evolución del comercio exterior Subgrupo Forrajes (1214)

Junio de 2023, 2024 y 2025

Exportación	junio 2023	junio 2024	junio 2025	%var 25/24	Importación	junio 2023	junio 2024	junio 2025	%var 25/24
Valor (M€)	17,94	18,85	20,60	9,3%	Valor (M€)	1,77	1,16	0,38	-67,3%
Volumen (t)	52.642	73.808	85.391	15,7%	Volumen (t)	6.833	3.954	1.822	-53,9%
Precio Medio €/kg	0,34	0,26	0,24	-5,5%	Precio Medio €/kg	0,26	0,29	0,21	-29,0%

Saldo (€/kg)	16,18	17,68	20,22	14,3%
---------------------	-------	-------	-------	--------------

% Export/ Export totales 33%
 % Import/ Import totales 0%

Gráfico 30.

Aportación a las exportaciones e importaciones de los subgrupos del Grupo Semillas Oleaginosas, Plantas Industriales y Forrajes (%)

Junio de 2025

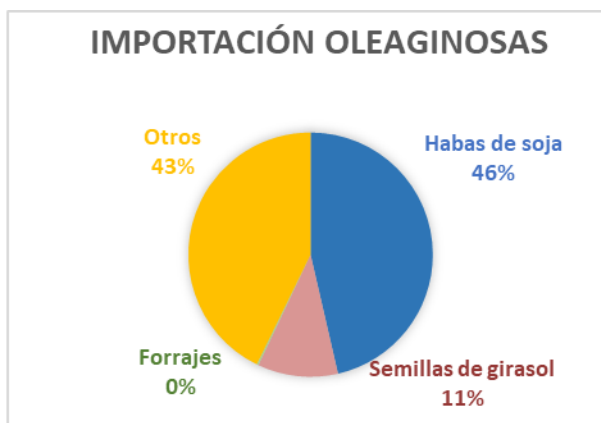
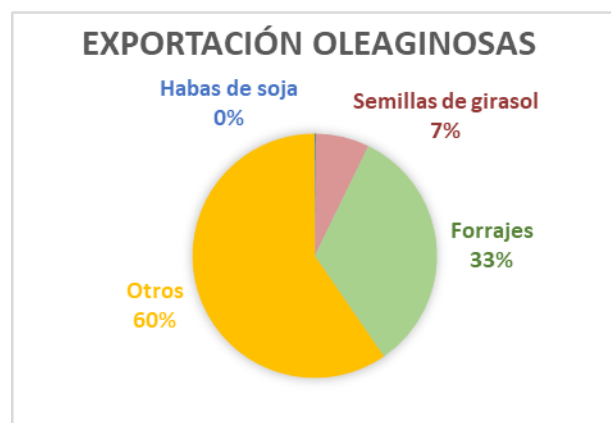

Aceites y grasas (15)

En este grupo se analizan los productos comprendidos en el capítulo 15 del TARIC, correspondiente a Grasas y aceites animales o vegetales, productos de su desdoblamiento; grasas alimenticias elaboradas; ceras de origen animal o vegetal.

El grupo **Aceites y Grasas**, tiene un carácter marcadamente exportador con tendencia suavemente creciente en los últimos años.

Gráfico 31.

Evolución del comercio exterior grupo Aceites y Grasas
Años 2023, 2024 y 2025. M€



Tabla 62.

Variación Interanual del grupo Aceites y Grasas
Junio 2025

Aceites y grasas (15)		M€			t		€/kg	
		junio 2025	(%) Sobre Total	Var. junio 2025/2024	junio 2025	Var. junio 2025/2024	junio 2025	Var. junio 2025/2024
EXP	Total	598,91		-22,1%	216.499	-0,2%	2,77	-21,9%
	UE-27	342,57	57%	-16,0%	137.940	11,0%	2,48	-24,4%
	PPTT	256,33	43%	-28,9%	78.558	-15,2%	3,26	-16,1%
IMP	Total	331,81		-25,1%	241.127	-25,6%	1,38	0,8%
	UE-27	160,04	48%	0,2%	106.388	18,3%	1,50	-15,3%
	PPTT	171,77	52%	-39,3%	134.738	-42,5%	1,27	5,5%
Saldo		267,10		-18,0%	-24.628	77,1%		

Tabla 63.

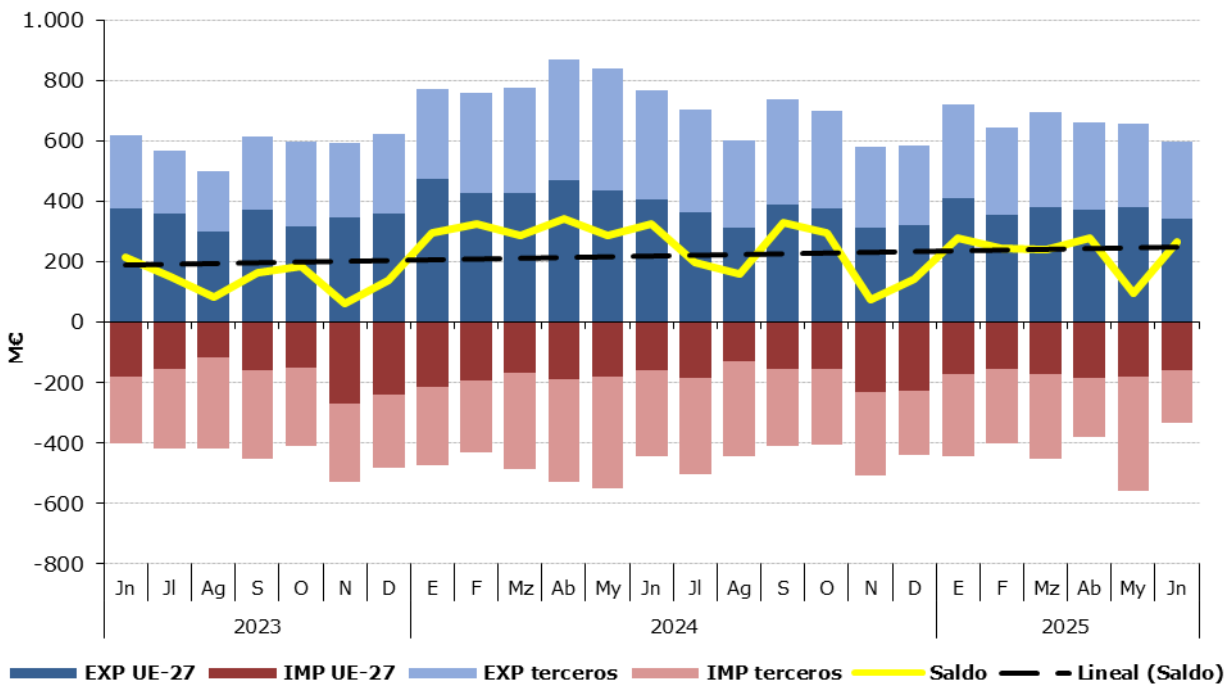
Distribución del comercio exterior grupo Aceites y Grasas

Total, UE y Países Terceros.

Junio de 2025

	JUNIO 2025	Exportaciones		Importaciones		Saldo (Exp-Imp)		Precio Medio (€/kg)	
		Valor M€	Peso t	Valor M€	Peso t	Valor M€	Peso t	Exportado	Importado
TOTAL	ACEITES Y GRASAS	598,9	216.499	331,8	241.127	267,1	-24.628	2,77	1,38
	Aceites de Oliva	383,2	92.243	45,9	14.014	337,4	78.229	4,15	3,27
	Aceites de Palma	12,3	8.806	29,5	25.981	-17,3	-17.175	1,39	1,14
	Aceites de Girasol	29,5	16.253	68,4	53.053	-38,9	-36.800	1,82	1,29
	Otros	173,9	99.196,8	188,0	148.078,4	-14,1	-48.882	1,75	1,27
UE-27	ACEITES Y GRASAS	342,6	137.940	160,0	106.388	182,5	31.552	2,48	1,50
	Aceites de Oliva	203,7	54.408	34,7	10.291	169,0	44.117	3,74	3,37
	Aceites de Palma	11,9	8.633	9,9	7.766	2,0	868	1,38	1,27
	Aceites de Girasol	20,7	10.863	31,8	20.447	-11,1	-9.584	1,90	1,55
	Otros	106,3	64.035,9	83,7	67.885,0	22,6	-3.849	1,66	1,23
PAÍSES TERCEROS	ACEITES Y GRASAS	256,3	78.558	171,8	134.738	84,6	-56.180	3,26	1,27
	Aceites de Oliva	179,5	37.835	11,2	3.723	168,3	34.112	4,74	3,01
	Aceites de Palma	0,4	173	19,7	18.215	-19,3	-18.043	2,09	1,08
	Aceites de Girasol	8,9	5.390	36,7	32.606	-27,8	-27.217	1,64	1,12
	Otros	67,6	35.160,9	104,2	80.193,4	-36,6	-45.032	1,92	1,30

Gráfico 32.

Distribución de las exportaciones e importaciones del Grupo Aceites por subgrupos

Junio de 2025



Tabla 64.

Evolución del comercio exterior Subgrupo Aceite de Oliva (1509)

Junio de 2023, 2024 y 2025

Exportación	junio 2023	junio 2024	junio 2025	%var 25/24	Importación	junio 2023	junio 2024	junio 2025	%var 25/24
Valor (M€)	373,59	554,63	383,23	-30,9%	Valor (M€)	78,73	114,52	45,86	-59,9%
Volumen (t)	65.002	66.522	92.243	38,7%	Volumen (t)	16.238	17.349	14.014	-19,2%
Precio Medio €/kg	5,75	8,34	4,15	-50,2%	Precio Medio €/kg	4,85	6,60	3,27	-50,4%

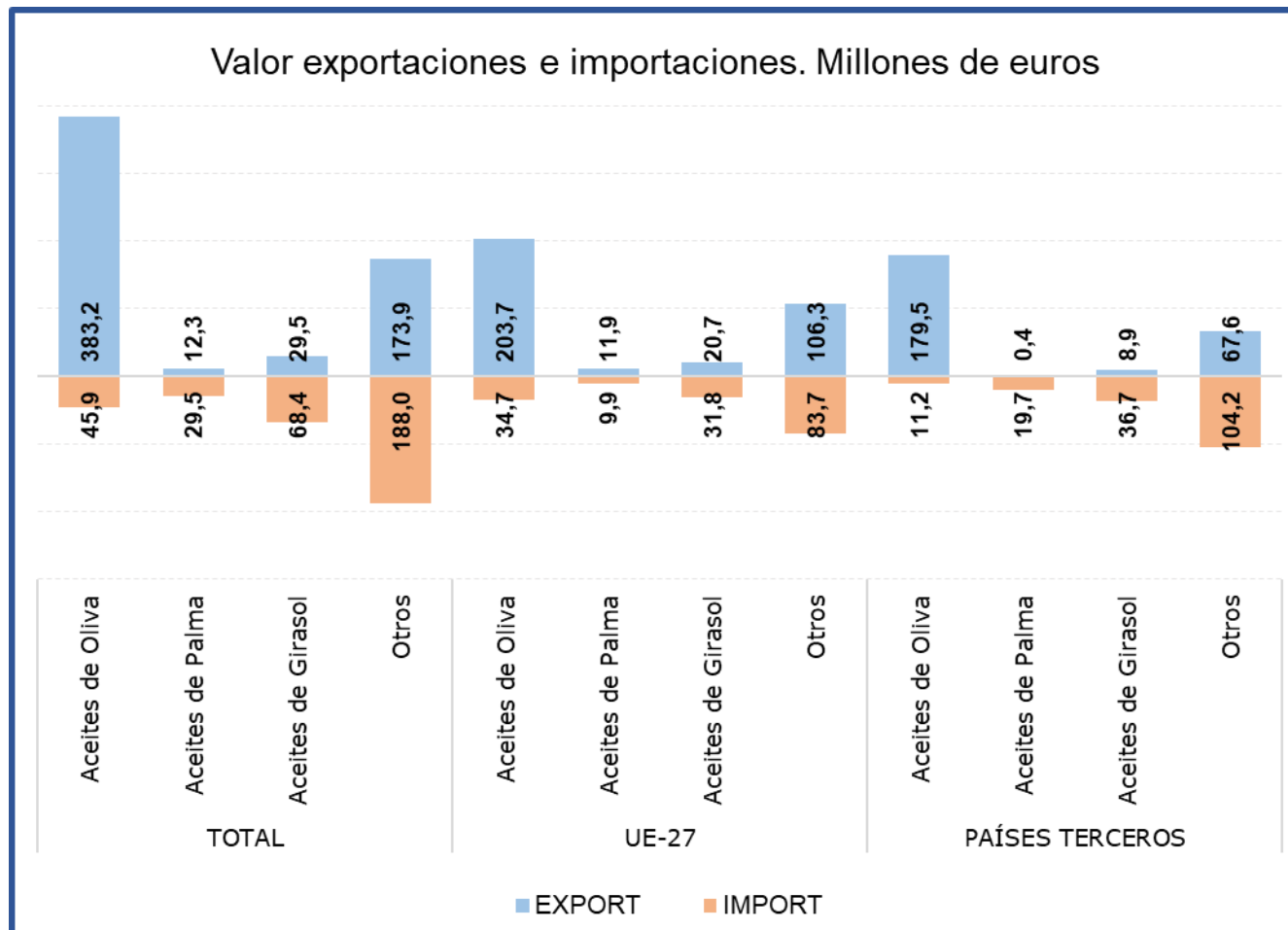
Saldo (€/kg)	294,85	440,11	337,37	-23,3%
---------------------	--------	--------	--------	--------

% Export/ Export totales **64%**
 % Import/ Import totales **14%**

Tabla 65.

Evolución del comercio exterior Subgrupo Aceite de Palma (1511)

Junio de 2023, 2024 y 2025

Exportación	junio 2023	junio 2024	junio 2025	%var 25/24	Importación	junio 2023	junio 2024	junio 2025	%var 25/24
Valor (M€)	23,54	9,36	12,27	31,1%	Valor (M€)	130,70	35,14	29,54	-15,9%
Volumen (t)	16.183	6.492	8.806	35,6%	Volumen (t)	131.900	35.000	25.981	-25,8%
Precio Medio €/kg	1,45	1,44	1,39	-3,4%	Precio Medio €/kg	0,99	1,00	1,14	13,3%

Saldo (€/kg)	-107,16	-25,78	-17,28	33,0%
---------------------	---------	--------	--------	-------

% Export/ Export totales **2%**
 % Import/ Import totales **9%**

Tabla 66.

Evolución del comercio exterior Subgrupo Aceite de Girasol (1512)

Junio de 2023, 2024 y 2025

Exportación	junio 2023	junio 2024	junio 2025	%var 25/24	Importación	junio 2023	junio 2024	junio 2025	%var 25/24
Valor (M€)	27,82	24,77	29,53	19,2%	Valor (M€)	77,04	81,35	68,45	-15,9%
Volumen (t)	18.404	17.536	16.253	-7,3%	Volumen (t)	71.904	89.820	53.053	-40,9%
Precio Medio €/kg	1,51	1,41	1,82	28,6%	Precio Medio €/kg	1,07	0,91	1,29	42,5%

Saldo (€/kg)	-49,21	-56,58	-38,92	31,2%
---------------------	--------	--------	--------	-------

% Export/ Export totales **5%**
 % Import/ Import totales **21%**

Gráfico 33.

Aportación a las exportaciones e importaciones de los subgrupos del Grupo Aceites y Grasas (%)

Junio de 2025

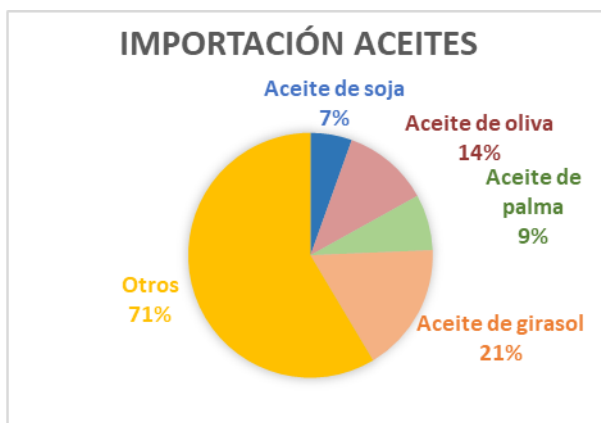
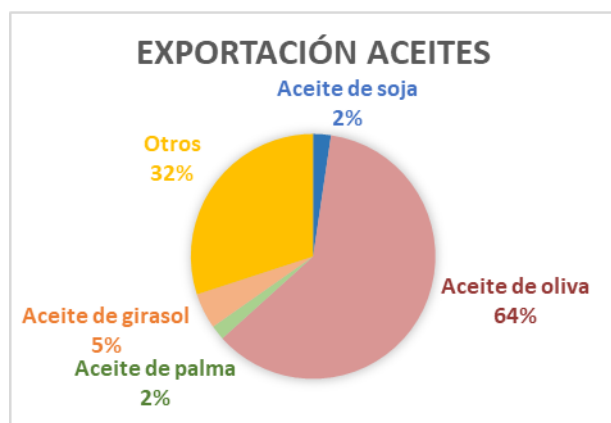

Preparaciones de carne y pescado (16)

En este grupo se analizan los productos comprendidos en el capítulo 16 del TARIC, correspondiente a Preparaciones de carne, de pescado o de crustáceos, de moluscos o de otros invertebrados acuáticos.

El grupo **Preparaciones de carne y pescado** tiene carácter exportador con tendencia claramente decreciente.

Gráfico 34
Evolución del comercio exterior grupo Preparaciones de carne y pescado
Años 2023, 2024 y 2025. M€



Tabla 67.
Variación Interanual del grupo Preparaciones de carne y pescado
Junio 2025

Preparaciones de C. y P. (16)		M€			t		€/kg	
		junio 2025	(%) Sobre Total	Var. junio 2025/2024	junio 2025	Var. junio 2025/2024	junio 2025	Var. junio 2025/2024
EXP	Total	246,10		6,4%	37.604	5,2%	6,54	1,1%
	UE-27	196,61	80%	7,2%	30.884	5,6%	6,37	1,5%
	PPTT	49,49	20%	3,3%	6.719	3,5%	7,37	-0,2%
IMP	Total	161,21		12,6%	34.955	16,5%	4,61	-3,3%
	UE-27	71,32	44%	27,1%	15.298	27,8%	4,66	-0,5%
	PPTT	89,89	56%	3,2%	19.656	9,0%	4,57	-5,3%
Saldo		84,90		-3,7%	2.649	-53,9%		

Tabla 68.

Distribución del comercio exterior grupo Preparaciones de carne y pescado

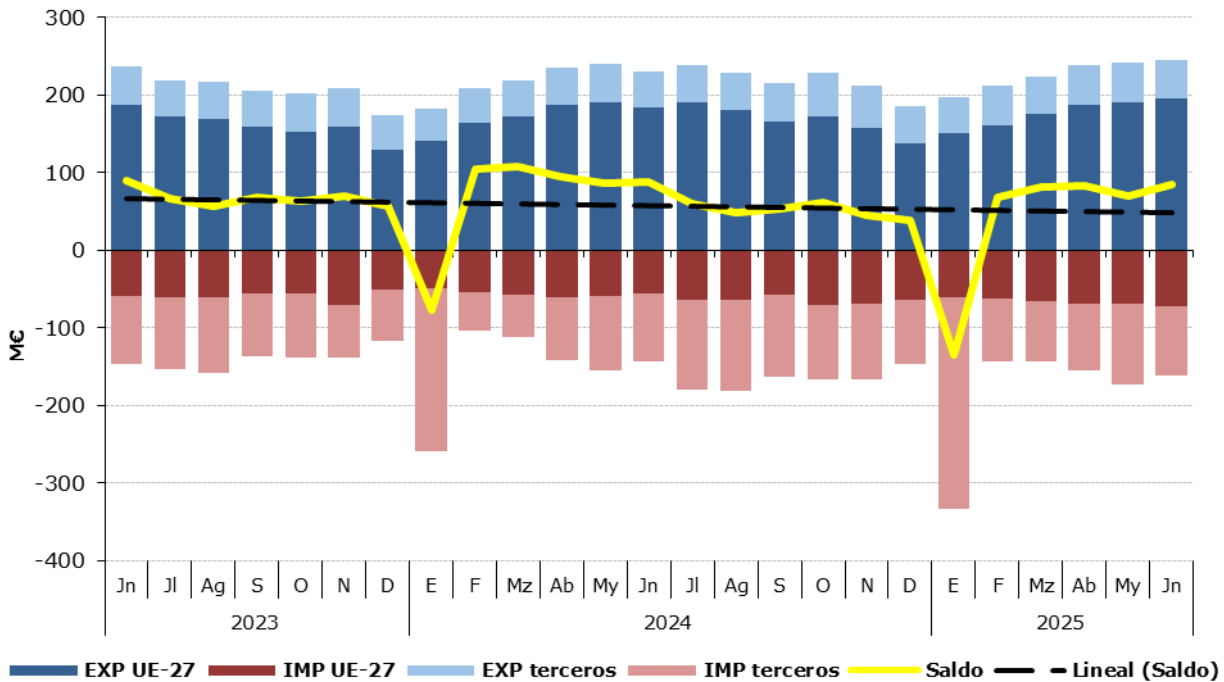
Total, UE y Países Terceros.

Junio de 2025

	JUNIO 2025	Exportaciones		Importaciones		Saldo (Exp-Imp)		Precio Medio (€/kg)	
		Valor M€	Peso t	Valor M€	Peso t	Valor M€	Peso t	Exportado	Importado
TOTAL	PREPARACIONES DE CARNE Y PESCADO	246,1	37.604	161,2	34.955	84,9	2.649	6,54	4,61
	Embutidos de carne	59,7	7.769	13,7	3.416	46,0	4.353	7,68	4,00
	Preparaciones y conservas de pescado	117,6	17.327	89,7	18.068	27,9	-741	6,79	4,96
	Crustáceos y moluscos preparados o conservados	34,2	5.629	21,5	6.250	12,6	-621	6,07	3,45
	Otros	34,7	6.878,9	36,3	7.221,4	-1,6	-342	5,04	5,03
UE-27	PREPARACIONES DE CARNE Y PESCADO	196,6	30.884	71,3	15.298	125,3	15.586	6,37	4,66
	Embutidos de carne	43,7	5.632	13,5	3.353	30,2	2.279	7,76	4,02
	Preparaciones y conservas de pescado	104,4	15.791	21,6	4.709	82,8	11.082	6,61	4,60
	Crustáceos y moluscos preparados o conservados	23,8	4.499	2,9	635	21,0	3.864	5,30	4,53
	Otros	24,6	4.961,9	33,3	6.601,4	-8,7	-1.640	4,96	5,04
PAÍSES TERCEROS	PREPARACIONES DE CARNE Y PESCADO	49,5	6.719	89,9	19.656	-40,4	-12.937	7,37	4,57
	Embutidos de carne	15,9	2.137	0,2	63	15,8	2.074	7,46	2,77
	Preparaciones y conservas de pescado	13,2	1.535	68,1	13.359	-54,9	-11.824	8,58	5,09
	Crustáceos y moluscos preparados o conservados	10,3	1.130	18,7	5.615	-8,3	-4.485	9,12	3,32
	Otros	10,1	1.917,0	3,0	620,0	7,1	1.297	5,25	4,85

Gráfico 35.

Distribución de las exportaciones e importaciones del Grupo Preparaciones de carne y pescado por subgrupos

Junio de 2025



Tabla 69.

Evolución del comercio exterior Subgrupo Embutidos de carne (1601)

Junio de 2023, 2024 y 2025

Exportación	junio 2023	junio 2024	junio 2025	%var 25/24	Importación	junio 2023	junio 2024	junio 2025	%var 25/24
Valor (M€)	60,14	60,66	59,65	-1,7%	Valor (M€)	11,60	10,51	13,67	30,0%
Volumen (t)	8.435	8.046	7.769	-3,4%	Volumen (t)	2.997	2.298	3.416	48,6%
Precio Medio €/kg	7,13	7,54	7,68	1,8%	Precio Medio €/kg	3,87	4,57	4,00	-12,5%

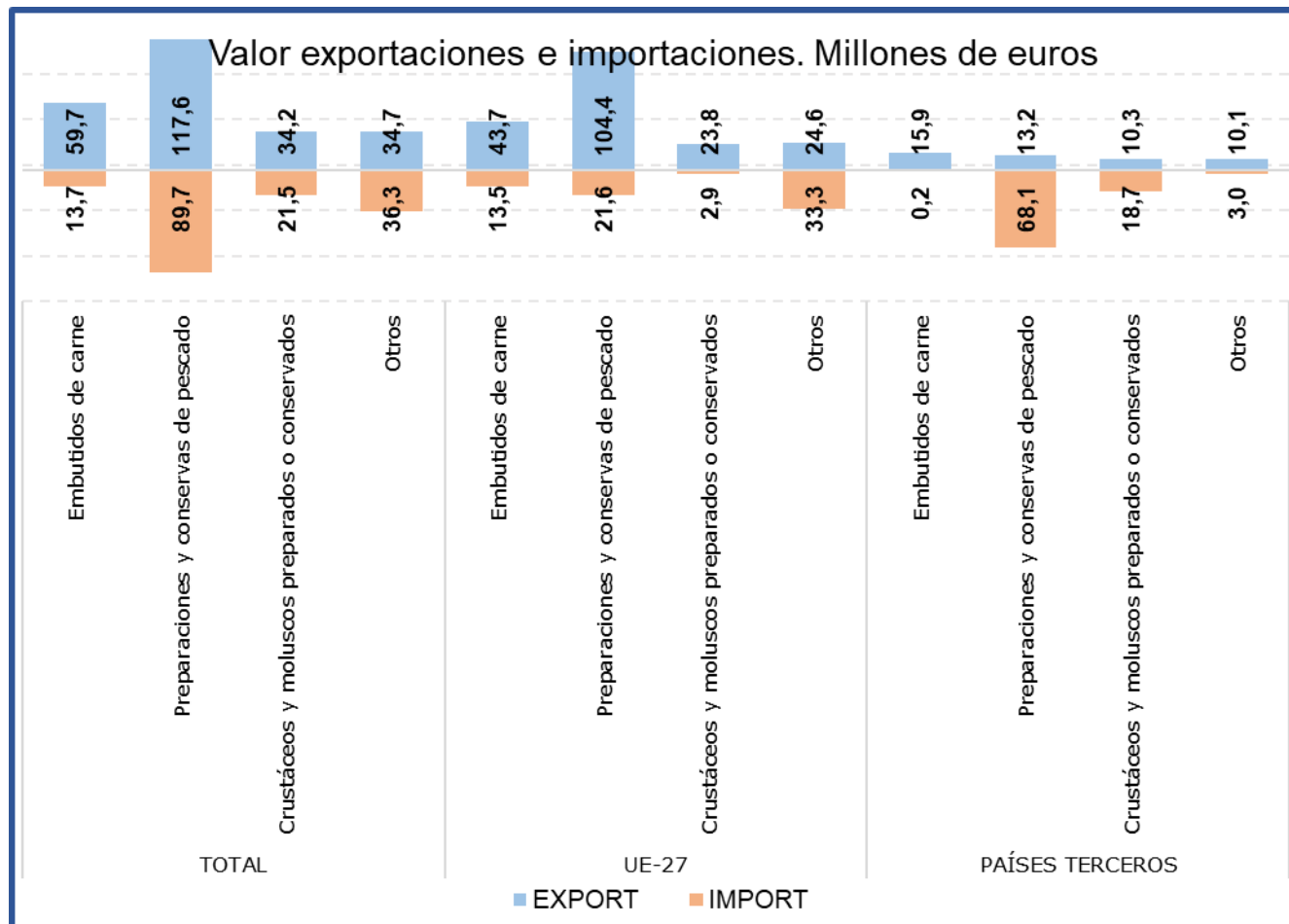
Saldo (€/kg)	48,54	50,15	45,98	-8,3%
--------------	-------	-------	-------	-------

% Export/ Export totales 24%
 % Import/ Import totales 8%

Tabla 70.

Evolución del comercio exterior Subgrupo Preparaciones y conservas de pescado (1604)

Junio de 2023, 2024 y 2025

Exportación	junio 2023	junio 2024	junio 2025	%var 25/24	Importación	junio 2023	junio 2024	junio 2025	%var 25/24
Valor (M€)	110,30	106,20	117,63	10,8%	Valor (M€)	84,91	85,47	89,69	4,9%
Volumen (t)	16.548	15.139	17.327	14,5%	Volumen (t)	15.800	16.793	18.068	7,6%
Precio Medio €/kg	6,67	7,02	6,79	-3,2%	Precio Medio €/kg	5,37	5,09	4,96	-2,5%

Saldo (€/kg)	25,39	20,73	27,93	34,8%
--------------	-------	-------	-------	-------

% Export/ Export totales 48%
 % Import/ Import totales 56%

Tabla 71.

Evolución del comercio exterior Subgrupo Crustáceos y moluscos preparados o conservados (1605)

Junio de 2023, 2024 y 2025

Exportación	junio 2023	junio 2024	junio 2025	%var 25/24	Importación	junio 2023	junio 2024	junio 2025	%var 25/24
Valor (M€)	29,37	32,48	34,16	5,2%	Valor (M€)	22,15	19,39	21,54	11,1%
Volumen (t)	5.736	5.775	5.629	-2,5%	Volumen (t)	5.626	5.231	6.250	19,5%
Precio Medio €/kg	5,12	5,62	6,07	7,9%	Precio Medio €/kg	3,94	3,71	3,45	-7,0%

Saldo (€/kg)	7,21	13,09	12,62	-3,6%
--------------	------	-------	-------	-------

% Export/ Export totales 14%
 % Import/ Import totales 13%

Gráfico 36.

Aportación a las exportaciones e importaciones de los subgrupos del Grupo Preparaciones de carne y pescado (%)

Junio de 2025

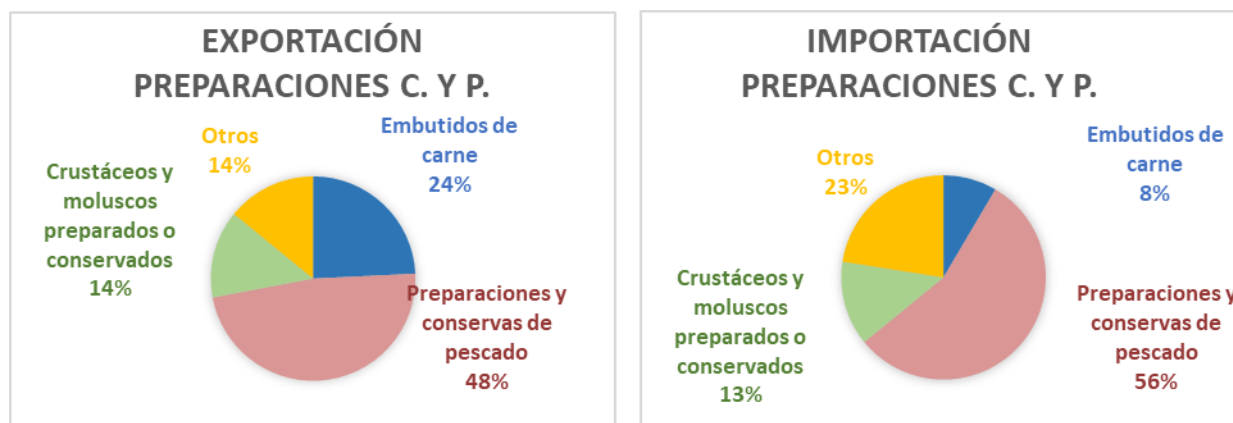

Bebidas (22)

En este grupo se analizan los productos comprendidos en el capítulo 22 del TARIC, correspondiente a Bebidas, líquidos alcohólicos y vinagre.

El grupo **Bebidas** tiene un carácter claramente exportador con tendencia ligeramente creciente.

Gráfico 37
Evolución del comercio exterior grupo Bebidas
 Años 2023, 2024 y 2025. M€



Tabla 72.
Variación Interanual del grupo Bebidas
 Junio 2025

Bebidas (22)		M€			t		€/kg	
		junio 2025	(%) Sobre Total	Var. junio 2025/2024	junio 2025	Var. junio 2025/2024	junio 2025	Var. junio 2025/2024
EXP	Total	518,50		6,4%	379.898	6,6%	1,36	-0,3%
	UE-27	264,34	51%	1,6%	244.567	2,0%	1,08	-0,3%
	PPTT	254,16	49%	11,8%	135.331	16,3%	1,88	-3,9%
IMP	Total	239,84		-2,5%	154.054	-8,8%	1,56	6,9%
	UE-27	161,49	67%	0,7%	118.960	6,4%	1,36	-5,4%
	PPTT	78,35	33%	-8,5%	35.094	-38,6%	2,23	48,9%
Saldo		278,66		15,4%	225.844	20,5%		

Tabla 73.

Distribución del comercio exterior grupo Bebidas

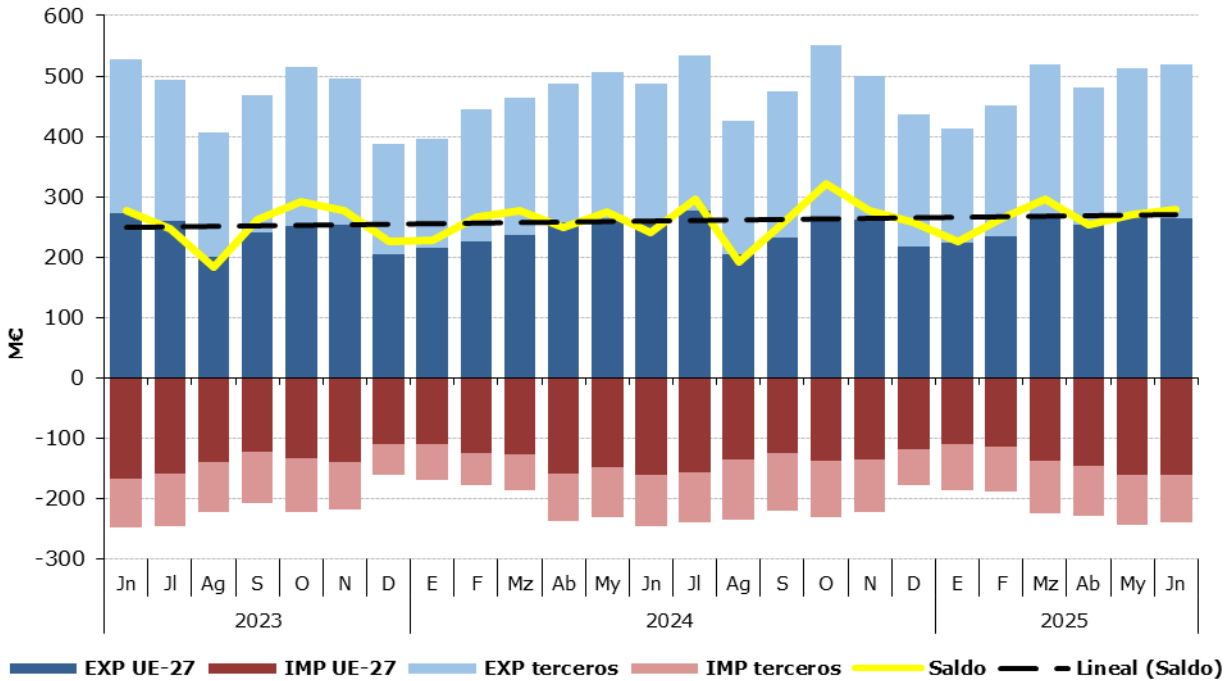
Total, UE y Países Terceros.

Junio de 2025

	JUNIO 2025	Exportaciones		Importaciones		Saldo (Exp-Imp)		Precio Medio (€/kg)	
		Valor M€	Peso t	Valor M€	Peso t	Valor M€	Peso t	Exportado	Importado
TOTAL	BEBIDAS	518,5	379.898	239,8	154.054	278,7	225.844	1,36	1,56
	Bebidas refrescantes	77,2	92.346	41,1	32.855	36,1	59.490	0,84	1,25
	Vinos	253,9	165.831	28,7	8.066	225,2	157.765	1,53	3,56
	Bebidas espirituosas	102,3	27.438	92,0	18.249	10,3	9.189	3,73	5,04
	Otros	85,2	94.283,0	78,1	94.884,1	7,1	-601	0,90	0,82
UE-27	BEBIDAS	264,3	244.567	161,5	118.960	102,9	125.607	1,08	1,36
	Bebidas refrescantes	48,4	57.952	38,7	30.870	9,7	27.081	0,84	1,25
	Vinos	124,0	119.250	26,5	6.977	97,4	112.273	1,04	3,80
	Bebidas espirituosas	42,2	8.279	37,7	8.826	4,5	-548	5,09	4,27
	Otros	49,8	59.086,4	58,6	72.285,9	-8,8	-13.200	0,84	0,81
PAÍSES TERCEROS	BEBIDAS	254,2	135.331	78,4	35.094	175,8	100.236	1,88	2,23
	Bebidas refrescantes	28,8	34.394	2,4	1.985	26,4	32.409	0,84	1,19
	Vinos	129,9	46.581	2,1	1.089	127,8	45.492	2,79	1,96
	Bebidas espirituosas	60,1	19.159	54,3	9.422	5,8	9.737	3,14	5,76
	Otros	35,4	35.196,6	19,5	22.598,1	15,8	12.598	1,00	0,86

Gráfico 38.

Distribución de las exportaciones e importaciones del Grupo Bebidas por subgrupos

Junio de 2025



Tabla 74.

Evolución del comercio exterior Subgrupo Vinos y Mostos (2204)

Junio de 2023, 2024 y 2025

Exportación	junio 2023	junio 2024	junio 2025	%var 25/24	Importación	junio 2023	junio 2024	junio 2025	%var 25/24
Valor (M€)	275,28	252,03	253,86	0,7%	Valor (M€)	34,26	32,12	28,68	-10,7%
Volumen (t)	195.379	169.388	165.831	-2,1%	Volumen (t)	5.389	9.176	8.066	-12,1%
Precio Medio €/kg	1,41	1,49	1,53	2,9%	Precio Medio €/kg	6,36	3,50	3,56	1,6%

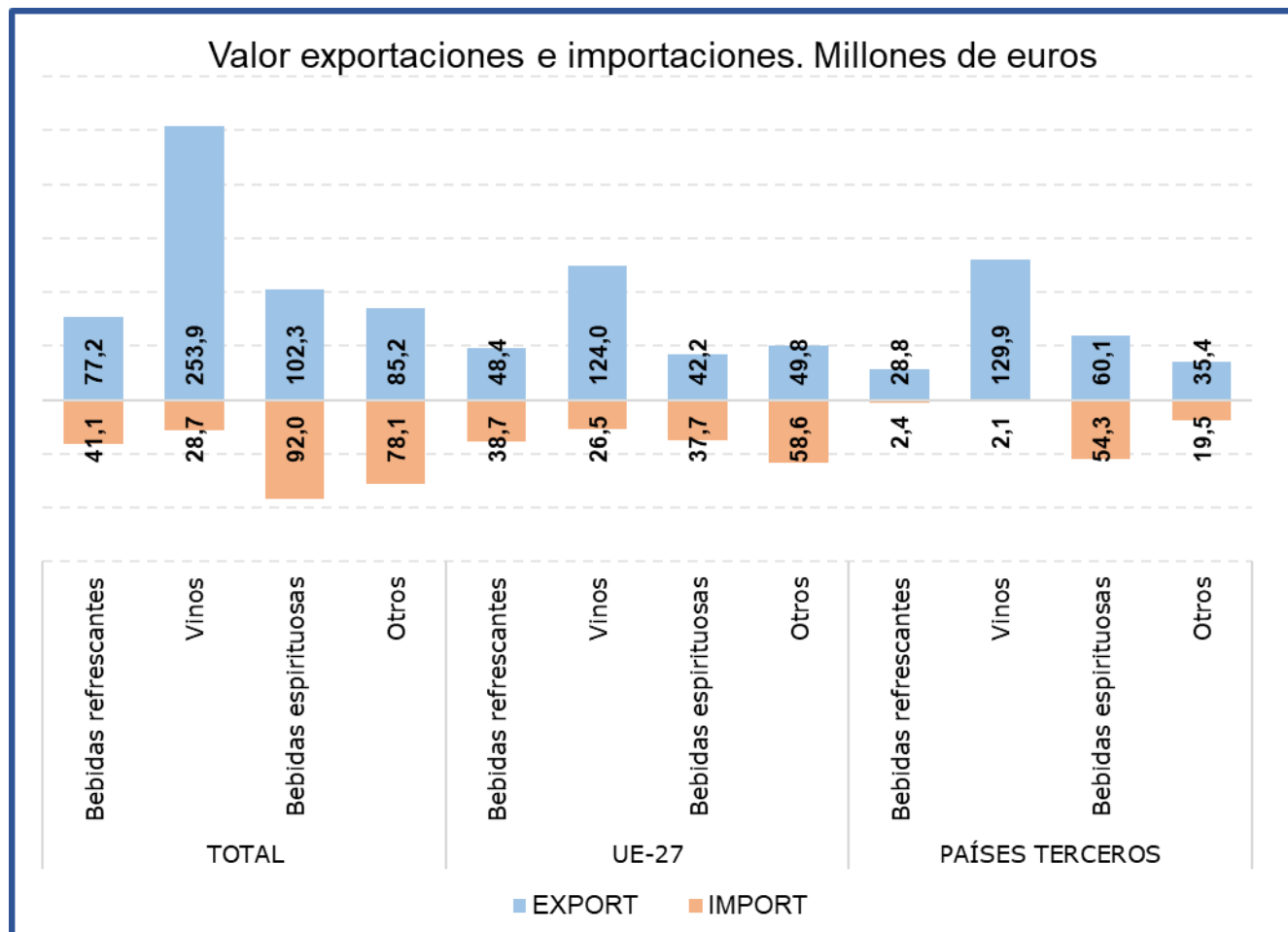
Saldo (€/kg)	241,02	219,90	225,18	2,4%
---------------------	--------	--------	--------	------

% Export/ Export totales 49%
 % Import/ Import totales 12%

Tabla 75.

Evolución del comercio exterior Subgrupo Bebidas Espirituosas (2208)

Junio de 2023, 2024 y 2025

Exportación	junio 2023	junio 2024	junio 2025	%var 25/24	Importación	junio 2023	junio 2024	junio 2025	%var 25/24
Valor (M€)	102,67	86,69	102,29	18,0%	Valor (M€)	95,11	77,62	91,98	18,5%
Volumen (t)	26.251	21.322	27.438	28,7%	Volumen (t)	19.501	17.570	18.249	3,9%
Precio Medio €/kg	3,91	4,07	3,73	-8,3%	Precio Medio €/kg	4,88	4,42	5,04	14,1%

Saldo (€/kg)	7,55	9,07	10,32	13,8%
---------------------	------	------	-------	-------

% Export/ Export totales 20%
 % Import/ Import totales 38%

Tabla 76.

Evolución del comercio exterior Subgrupo Bebidas Refrescantes (2202)

Junio de 2023, 2024 y 2025

Exportación	junio 2023	junio 2024	junio 2025	%var 25/24	Importación	junio 2023	junio 2024	junio 2025	%var 25/24
Valor (M€)	50,75	58,49	77,18	31,9%	Valor (M€)	41,01	39,81	41,07	3,2%
Volumen (t)	61.722	72.263	92.346	27,8%	Volumen (t)	32.443	31.643	32.855	3,8%
Precio Medio €/kg	0,82	0,81	0,84	3,3%	Precio Medio €/kg	1,26	1,26	1,25	-0,6%

Saldo (€/kg)	9,74	18,69	36,11	93,3%
---------------------	------	-------	-------	-------

% Export/ Export totales 15%
 % Import/ Import totales 17%

Gráfico 39.

Aportación a las exportaciones e importaciones de los subgrupos del Grupo Bebidas (%)

Junio de 2025

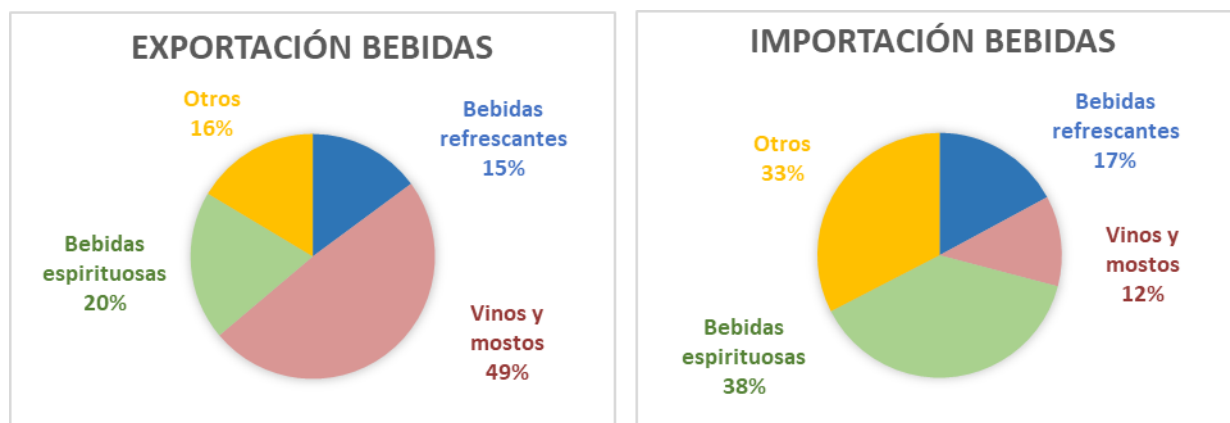

Subproductos de la Industria Alimentaria y Piensos (23)

En este grupo se analizan los productos comprendidos en el capítulo 23 del TARIC, correspondiente a Residuos y desperdicios de las industrias alimentarias; alimentos preparados para animales.

El grupo **Subproductos de la Industria Alimentaria y Piensos** es marcadamente importador con variaciones mensuales notables y tendencia ligeramente creciente.

Gráfico 40.

Evolución del comercio exterior grupo Subproductos de la Industria Alimentaria y Piensos.
Años 2023, 2024 y 2025. M€



Tabla 77.

Variación Interanual del grupo Subproductos de la Industria Alimentaria y Piensos.
Junio 2025

Piensos (23)		M€			t		€/kg	
		junio 2025	MC (%) Sobre Total	Var. junio 2025/2024	junio 2025	Var. junio 2025/2024	junio 2025	Var. junio 2025/2024
EXP	Total	159,38		13,1%	156.220	15,2%	1,02	-1,9%
	UE-27	107,11	67%	6,2%	115.800	9,1%	0,92	-2,6%
	PPTT	52,27	33%	30,2%	40.420	37,3%	1,29	-5,2%
IMP	Total	218,59		-1,2%	481.067	9,8%	0,45	-10,1%
	UE-27	99,26	45%	-15,2%	114.377	-31,0%	0,87	22,9%
	PPTT	119,33	55%	14,4%	366.691	34,7%	0,33	-15,0%
Saldo		-59,21		26,3%	-324.847	-7,4%		

Tabla 78.

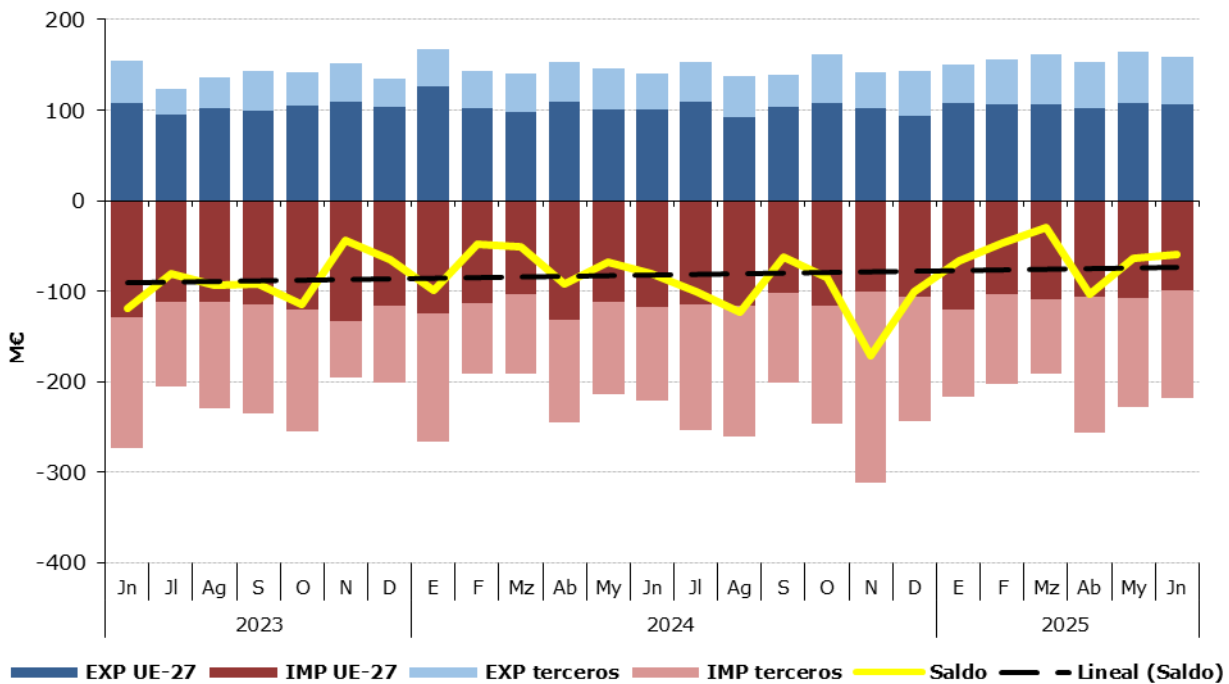
Distribución del comercio exterior grupo Subproductos de la Industria Alimentaria y Piensos.

Total, UE y Países Terceros.

Junio de 2025

	JUNIO 2025	Exportaciones		Importaciones		Saldo (Exp-Imp)		Precio Medio (€/kg)	
		Valor M€	Peso t	Valor M€	Peso t	Valor M€	Peso t	Exportado	Importado
		TOTAL	SUBPRODUCTOS Y PIENSOS	159,4	156.220	218,6	481.067	-59,2	-324.847
	Proteína Animal Transformada	23,6	29.988	12,1	10.808	11,5	19.180	0,79	1,12
	Tortas de Soja	4,3	12.546	90,2	289.964	-85,9	-277.418	0,35	0,31
	Otras Tortas	4,2	17.533	10,1	48.323	-5,9	-30.790	0,24	0,21
	Piensos	120,7	80.593	86,9	47.978	33,9	32.616	1,50	1,81
	Otros	6,4	15.559,4	19,3	83.994,8	-12,9	-68.435	0,41	0,23
UE-27	SUBPRODUCTOS Y PIENSOS	107,1	115.800	99,3	114.377	7,8	1.423	0,92	0,87
	Proteína Animal Transformada	16,9	18.956	3,5	3.860	13,4	15.096	0,89	0,92
	Tortas de Soja	4,3	12.541	4,3	13.676	0,0	-1.136	0,34	0,32
	Otras Tortas	4,2	17.433	7,3	33.088	-3,1	-15.655	0,24	0,22
	Piensos	77,0	55.200	77,1	43.194	-0,1	12.006	1,40	1,79
	Otros	4,6	11.671,3	6,9	20.559,2	-2,3	-8.888	0,39	0,34
PAÍSES TERCEROS	SUBPRODUCTOS Y PIENSOS	52,3	40.420	119,3	366.691	-67,1	-326.271	1,29	0,33
	Proteína Animal Transformada	6,7	11.032	8,6	6.948	-1,9	4.084	0,61	1,23
	Tortas de Soja	0,0	5	85,9	276.288	-85,9	-276.282	2,60	0,31
	Otras Tortas	0,0	100	2,8	15.235	-2,7	-15.135	0,31	0,18
	Piensos	43,7	25.394	9,7	4.784	34,0	20.609	1,72	2,03
	Otros	1,8	3.888,1	12,3	63.435,6	-10,5	-59.547	0,47	0,19

Gráfico 41.

Distribución de las exportaciones e importaciones del Grupo Subproductos de la Industria Alimentaria y Piensos, por subgrupos

Junio de 2025



Tabla 79.

Evolución del comercio exterior Subgrupo Piensos (2309)

Junio de 2023, 2024 y 2025

Exportación	junio 2023	junio 2024	junio 2025	%var 25/24	Importación	junio 2023	junio 2024	junio 2025	%var 25/24
Valor (M€)	110,47	108,26	120,75	11,5%	Valor (M€)	91,67	90,02	86,86	-3,5%
Volumen (t)	69.219	76.604	80.593	5,2%	Volumen (t)	52.319	52.695	47.978	-9,0%
Precio Medio €/kg	1,60	1,41	1,50	6,0%	Precio Medio €/kg	1,75	1,71	1,81	6,0%

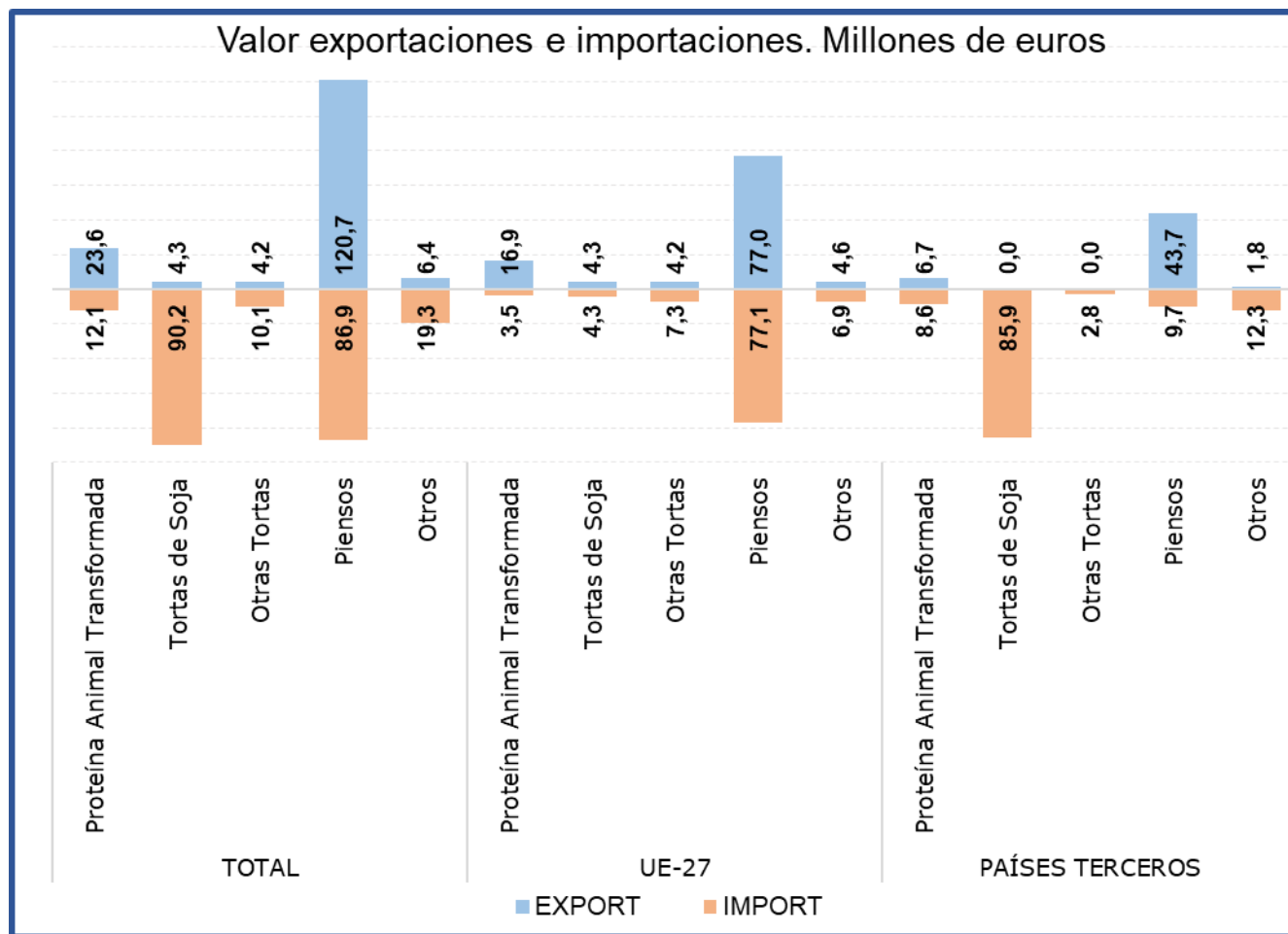
Saldo (€/kg)	18,80	18,24	33,88	85,8%
--------------	-------	-------	-------	-------

% Export/ Export totales 76%
 % Import/ Import totales 40%

Tabla 80.

Evolución del comercio exterior Subgrupo Tortas de Soja (2304)

Junio de 2023, 2024 y 2025

Exportación	junio 2023	junio 2024	junio 2025	%var 25/24	Importación	junio 2023	junio 2024	junio 2025	%var 25/24
Valor (M€)	11,87	6,37	4,34	-32,0%	Valor (M€)	107,15	61,54	90,22	46,6%
Volumen (t)	23.746	15.090	12.546	-16,9%	Volumen (t)	224.687	148.782	289.964	94,9%
Precio Medio €/kg	0,50	0,42	0,35	-18,2%	Precio Medio €/kg	0,48	0,41	0,31	-24,8%

Saldo (€/kg)	-95,28	-55,16	-85,88	-55,7%
--------------	--------	--------	--------	--------

% Export/ Export totales 3%
 % Import/ Import totales 41%

Tabla 81.

Evolución del comercio exterior Subgrupo Otras Tortas (2306)

Junio de 2023, 2024 y 2025

Exportación	junio 2023	junio 2024	junio 2025	%var 25/24	Importación	junio 2023	junio 2024	junio 2025	%var 25/24
Valor (M€)	5,14	3,59	4,25	18,5%	Valor (M€)	32,78	27,79	10,11	-63,6%
Volumen (t)	14.041	10.750	17.533	63,1%	Volumen (t)	101.846	98.450	48.323	-50,9%
Precio Medio €/kg	0,37	0,33	0,24	-27,3%	Precio Medio €/kg	0,32	0,28	0,21	-25,9%

Saldo (€/kg)	-27,64	-24,21	-5,86	75,8%
--------------	--------	--------	-------	-------

% Export/ Export totales 3%
 % Import/ Import totales 5%

Tabla 82.

Evolución del comercio exterior Subgrupo Proteína Animal Transformada (2301)

Junio de 2023, 2024 y 2025

Exportación	junio 2023	junio 2024	junio 2025	%var 25/24	Importación	junio 2023	junio 2024	junio 2025	%var 25/24
Valor (M€)	20,84	17,86	23,63	32,3%	Valor (M€)	9,83	11,60	12,11	4,4%
Volumen (t)	22.678	21.931	29.988	36,7%	Volumen (t)	8.767	10.291	10.808	5,0%
Precio Medio €/kg	0,92	0,81	0,79	-3,3%	Precio Medio €/kg	1,12	1,13	1,12	-0,6%

Saldo (€/kg)	11,01	6,26	11,51	83,8%
--------------	-------	------	-------	-------

% Export/ Export totales 15%
 % Import/ Import totales 6%

Gráfico 42.

Aportación a las exportaciones e importaciones de los subgrupos del Grupo Subproductos de la Industria Alimentaria y Piensos (%)

Junio de 2025

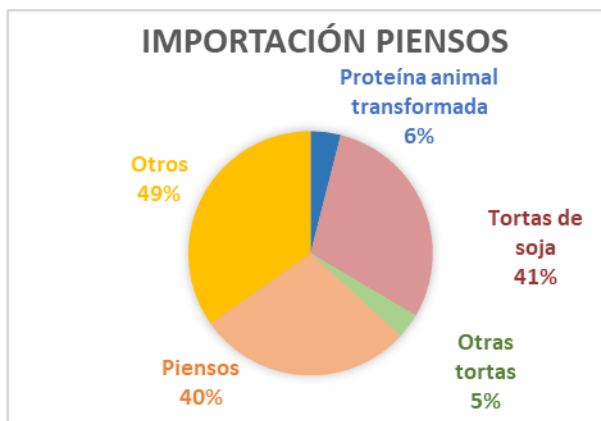

Anexo. Listado de productos

Exportación	Valor (Mill C)		Var. (%) Junio 2024/2023	Volumen (T)		Var. (%) Junio 2024/2023
	Junio 2025	Junio 2024		Junio 2025	Junio 2024	
Animales Vivos (01)	76,34	76,50	-0,2%	17.850	20.681	-13,7%
Caballos, asnos, mulos y burdéganos vivos (0101)	1,57	0,72	117,2%	130	104	25,0%
Animales vivos de la especie bovina (0102)	22,49	23,97	-6,2%	4.385	6.165	-28,9%
Animales vivos de la especie porcina (0103)	18,21	16,50	10,4%	9.276	8.760	5,9%
Animales vivos de las especies ovina o caprina (0104)	16,77	23,16	-27,6%	3.534	5.105	-30,8%
Gallos, gallinas, patos, gansos (0105)	10,96	8,41	30,3%	338	397	-14,9%
Los demás animales vivos (0106)	6,33	3,74	69,1%	187	150	24,4%
Carne y despojos comestibles (02)	859,12	820,28	4,7%	252.040	241.454	4,4%
Carne de bovino, fresca o refrigerada (0201)	117,62	89,96	30,8%	15.130	14.844	1,9%
Carne de bovino congelada (0202)	21,27	19,42	9,5%	3.065	3.771	-18,7%
Carne de porcino, fresca, refrigerada o congelada (0203)	477,56	483,29	-1,2%	145.908	141.175	3,4%
Carne de ovino o caprino, fresca, refrigerada o congelada (0204)	29,35	37,43	-21,6%	3.505	4.564	-23,2%
Carne de animales de las especies caballar, asnal o mular, fresca o refrigerada (0205)	1,99	2,02	-1,6%	395	403	-1,8%
Despojos comestibles de animales de las especies bovina, porcina, ovina, caprina (0206)	72,48	67,02	8,2%	46.893	43.090	8,8%
Carne y despojos comestibles de aves (0207)	51,59	40,23	28,2%	19.658	17.427	12,8%
Las demás carnes y despojos comestibles, frescos, refrigerados o congelados (0208)	6,23	4,12	51,3%	920	764	20,4%
Tocino sin partes magras y grasas de cerdo o de ave (0209)	10,87	11,01	-1,3%	9.705	9.248	4,9%
Carne y despojos comestibles, salados o en salmuera, secos o ahumados (0210)	70,16	65,79	6,7%	6.860	6.168	11,2%
Pescados y crustáceos, moluscos (03)	359,70	308,19	16,7%	74.406	59.695	24,6%
Peces vivos (0301)	3,29	2,76	19,2%	325	288	12,8%
Pescado fresco o refrigerado (0302)	67,46	55,13	22,4%	11.026	9.317	18,4%
Pescado congelado (0303)	84,57	58,12	45,5%	34.703	20.980	65,4%
Filetes y demás carne de pescado frescos, refrigerados o congelados (0304)	42,16	39,20	7,5%	5.040	5.031	0,2%
Pescado seco, salado o en salmuera y ahumado (0305)	9,35	10,18	-8,2%	1.310	1.364	-3,9%
Crustáceos (0306)	38,88	37,94	2,5%	4.358	4.280	1,8%
Moluscos (0307)	112,83	104,25	8,2%	17.620	18.411	-4,3%
Invertebrados acuáticos (excluidos Crustáceos y Moluscos) (0308)	0,63	0,57	10,0%	21	23	-9,2%
Harina, polvo y pellets de pescado (0309)	0,54	0,03	1696,6%	4	3	46,2%
Leche y productos lácteos, huevos y miel (04)	196,28	186,09	5,5%	67.508	65.473	3,1%
Leche y nata sin concentrar (0401)	23,78	24,66	-3,6%	13.790	13.405	2,9%
Leche y nata concentradas (0402)	11,32	13,12	-13,7%	4.215	4.251	-0,8%
Leches fermentadas (0403)	27,53	28,85	-4,6%	16.579	16.388	1,2%
Lactosuero (0404)	8,28	10,85	-23,6%	7.151	7.194	-0,6%
Mantequilla y demás materias grasas de la leche (0405)	13,41	7,06	89,8%	1.617	1.112	45,4%
Quesos y requesón (0406)	70,24	71,81	-2,2%	10.344	11.094	-6,8%
Huevos de ave con cascarón frescos, conservados o cocidos (0407)	22,13	15,31	44,6%	7.737	6.596	17,3%
Huevos de ave sin cascara y yemas de huevo (0408)	10,54	8,19	28,6%	3.805	3.823	-0,5%
Miel natural (0409)	8,16	5,70	43,2%	2.150	1.510	42,4%
Insectos y demás productos comestibles de origen animal no comprendidos en otras partidas (0410)	0,88	0,54	61,6%	120	99	21,1%

Exportación	Valor (Mill €)		Var. (%) Junio 2024/2023	Volumen (T)		Var. (%) Junio 2024/2023
	Junio 2025	Junio 2024		Junio 2025	Junio 2024	
Los demás productos de origen animal no comprendidos en otros capítulos (05)	29,32	26,15	12,1%	16.619	16.728	-0,7%
Cabello en bruto (0501)	--	0,00	--	--	0	--
Cerdas de jabalí o de cerdo (0502)	0,00	0,00	153,1%	0	0	151,5%
Tripas, vejigas y estómagos de animales (0504)	16,14	13,75	17,4%	6.910	6.973	-0,9%
Pieles y otras partes de aves con las plumas o con el plumón (0505)	2,60	2,53	2,6%	1.290	1.889	-31,7%
Huesos y núcleos córneos (0506)	0,39	1,14	-66,0%	258	545	-52,7%
Marfil, concha de tortuga, ballenas de mamíferos marinos (0507)	0,40	0,57	-29,2%	17	28	-39,4%
Coral y materias similares (0508)	0,00	0,03	-95,8%	0	10	-99,8%
Ámbar gris, castóreo, algalia y almizcle (0510)	1,20	1,19	1,6%	294	251	16,9%
Productos de origen animal no comprendidos en otras partidas (0511)	8,58	6,94	23,7%	7.850	7.032	11,6%
Plantas vivas y productos de la floricultura (06)	46,56	42,90	8,5%	21.047	24.510	-14,1%
Bulbos, cebollas, tubérculos, raíces tuberosas, garras y rizomas (0601)	0,43	1,22	-64,4%	178	942	-81,1%
Las demás plantas vivas, esquejes, estaquillas e injertos (0602)	34,37	32,45	5,9%	15.573	18.787	-17,1%
Flores y capullos, cortados para ramos o adornos (0603)	8,34	5,33	56,4%	2.623	2.171	20,8%
Follaje, hojas, ramas y demás partes de plantas (0604)	3,42	3,90	-12,3%	2.673	2.611	2,4%
Legumbres y hortalizas (07)	442,62	483,77	-8,5%	330.122	373.852	-11,7%
Patatas frescas o refrigeradas (0701)	17,31	34,45	-49,8%	26.700	43.444	-38,5%
Tomates frescos o refrigerados (0702)	24,52	30,21	-18,8%	13.614	20.193	-32,6%
Cebollas, chalotes, ajos, puerros frescos o refrigerados (0703)	55,72	59,08	-5,7%	33.846	47.695	-29,0%
Coles, coliflores, coles rizadas, colinabos y similares (0704)	23,94	36,60	-34,6%	16.674	25.337	-34,2%
Lechugas y achicorias (0705)	24,90	25,29	-1,5%	17.947	19.536	-8,1%
Zanahorias, nabos, remolachas para ensalada (0706)	16,42	27,52	-40,3%	25.539	38.796	-34,2%
Pepinos y pepinillos frescos o refrigerados (0707)	35,57	31,52	12,9%	30.864	22.565	36,8%
Legumbres, incluso desvainadas, frescas o refrigeradas (0708)	4,19	3,62	15,8%	2.622	1.768	48,3%
Las demás hortalizas frescas o refrigeradas (0709)	153,11	151,33	1,2%	97.271	93.267	4,3%
Legumbres y hortalizas, incluso cocidas con agua o vapor, congeladas (0710)	68,65	67,36	1,9%	53.423	50.805	5,2%
Legumbres y hortalizas conservadas provisionalmente (0711)	6,21	7,12	-12,7%	3.934	5.122	-23,2%
Legumbres y hortalizas secas, incluso en trozos o en rodajas o trituradas (0712)	4,78	4,06	17,9%	3.500	1.653	111,8%
Leguminosas grano (0713)	4,72	3,51	34,7%	2.694	2.210	21,9%
Raíces de mandioca (yuca), arrurruz o salep, batatas (0714)	2,56	2,11	21,7%	1.494	1.462	2,2%
Frutas y frutos (08)	1.262,84	998,53	26,5%	739.000	718.217	2,9%
Cocos, nueces del Brasil y nueces de cajuil (0801)	5,03	3,69	36,5%	879	887	-0,8%
Los demás frutos de cáscara frescos o secos (0802)	61,33	56,37	8,8%	8.630	10.919	-21,0%
Bananas o plátanos frescos o secos (0803)	6,36	8,44	-24,6%	7.096	10.032	-29,3%
Dátiles, higos, piñas, aguacates, guayabas y mangos (0804)	42,86	37,94	13,0%	19.604	16.545	18,5%
Cítricos (0805)	168,84	144,23	17,1%	128.779	143.322	-10,1%
Uvas y pasas (0806)	13,59	10,55	28,9%	4.076	3.439	18,5%

Exportación	Valor (Mill €)		Var. (%) Junio 2024/2023	Volumen (T)		Var. (%) Junio 2024/2023
	Junio 2025	Junio 2024		Junio 2025	Junio 2024	
Melones, sandías y papayas frescos (0807)	244,83	197,12	24,2%	286.041	264.453	8,2%
Frutas de pepita (0808)	8,03	7,25	10,8%	8.850	8.644	2,4%
Frutas de hueso (0809)	471,05	346,77	35,8%	204.680	195.457	4,7%
Frutos rojos, kiwis y caquis (0810)	171,14	125,32	36,6%	36.743	28.593	28,5%
Frutos congelados (0811)	9,06	8,02	13,0%	4.085	4.141	-1,4%
Frutos conservados provisionalmente (0812)	20,12	15,41	30,5%	6.515	5.101	27,7%
Frutos secos (excl. 0801 a 0806) mezclas de frutos secos (0813)	31,65	29,66	6,7%	17.315	20.978	-17,5%
Cortezas de cítricos, melones y sandías frescas o congeladas (0814)	8,93	7,79	14,7%	5.706	5.707	0,0%
Café, te, yerba mate y especias (09)	82,81	68,07	21,7%	19.852	13.929	42,5%
Café (0901)	41,99	30,39	38,2%	9.239	4.780	93,3%
Té (0902)	1,22	1,01	20,3%	71	58	22,6%
Yerba mate (0903)	0,11	0,13	-9,0%	11	19	-44,4%
Pimienta (0904)	24,47	26,19	-6,6%	8.293	7.211	15,0%
Vainilla (0905)	0,02	0,03	-14,5%	3	3	7,5%
Canela y flores de canelero (0906)	0,31	0,30	4,8%	71	55	28,2%
Clavo (0907)	0,28	0,28	0,4%	29	28	5,5%
Nuez moscada, macis, amomos y cardamomos (0809)	0,41	0,13	202,5%	28	24	14,4%
Semillas de anís, badiana, hinojo, cilantro, comino, alcaravea y bayas de enebro (0909)	1,80	1,82	-1,2%	470	396	18,8%
Jengibre, azafrán, cúrcuma, tomillo, hojas de laurel, curry y demás especias (0910)	12,20	7,79	56,6%	1.637	1.356	20,7%
Cereales (10)	30,26	42,18	-28,3%	43.512	81.344	-46,5%
Trigo (1001)	0,98	18,21	-94,6%	3.184	51.839	-93,9%
Centeno (1002)	0,20	0,06	209,9%	920	300	207,0%
Cebada (1003)	2,53	0,50	404,7%	9.682	1.759	450,5%
Avena (1004)	0,21	0,15	39,0%	846	515	64,2%
Maíz (1005)	9,04	9,20	-1,7%	8.617	13.985	-38,4%
Arroz (1006)	16,53	13,07	26,4%	18.913	12.338	53,3%
Sorgo para grano (1007)	0,16	0,03	456,5%	186	35	437,7%
Alforfón, mijo y alpiste (1008)	0,62	0,96	-35,4%	1.165	574	102,9%
Productos de la molinería, Malta, Almidón y fécula (11)	31,85	28,47	11,9%	45.511	40.977	11,1%
Harina de trigo y de morcajo (1101)	4,89	3,76	29,9%	11.455	7.526	52,2%
Harina de cereales (1102)	1,66	1,55	6,8%	2.444	2.036	20,0%
Grañones, sémola y pellets de cereales (1103)	5,51	4,62	19,3%	10.934	8.058	35,7%
Granos de cereales trabajados de otra forma (1104)	3,70	3,40	8,9%	6.914	6.796	1,7%
Harina, sémola, polvo, copos, gránulos y pellets de patatas (1105)	1,60	0,55	194,0%	629	200	214,0%
Harina, sémola y polvo de las legumbres secas de la partida 0713 (1106)	7,79	6,41	21,6%	1.239	1.457	-15,0%
Malta (1107)	1,29	3,12	-58,6%	2.241	6.518	-65,6%
Almidón y fécula (1108)	5,11	4,86	5,3%	9.276	8.248	12,5%
Gluten de trigo (1109)	0,30	0,21	43,0%	380	137	176,7%

Exportación	Valor (Mill C)		Var. (%) Junio 2024/2023	Volumen (T)		Var. (%) Junio 2024/2023
	Junio 2025	Junio 2024		Junio 2025	Junio 2024	
Semillas oleaginosas y plantas industriales (12)	62,08	53,79	15,4%	130.016	90.715	43,3%
Habas de soja (1201)	0,10	0,16	-39,8%	145	264	-44,9%
Cacahuetes crudos (1202)	0,37	0,46	-20,5%	146	251	-42,0%
Semilla de lino (1204)	0,15	0,06	151,1%	93	38	144,8%
Semilla de nabo o de colza (1205)	4,81	7,02	-31,5%	1.170	1.450	-19,3%
Semilla de girasol (1206)	4,39	3,48	26,0%	1.201	1.800	-33,3%
Las demás semillas y frutos oleaginosos (1207)	3,65	3,06	19,3%	1.077	407	164,6%
Harina de semillas o de frutos oleaginosos (1208)	0,77	0,66	16,7%	1.467	1.479	-0,8%
Semillas, frutos y esporas para siembra (1209)	10,63	9,64	10,3%	1.132	1.181	-4,2%
Conos de lúpulo frescos o secos (1210)	0,03	0,07	-55,3%	1	2	-40,0%
Plantas, semillas y frutos utilizadas en perfumería, medicina o insecticidas (1211)	8,54	5,73	48,9%	1.328	1.022	30,0%
Algarrobas, algas, remolacha azucarera y caña de azúcar, frescas o refrigeradas (1212)	4,09	3,65	12,1%	4.601	4.414	4,2%
Paja y cascabillo de cereales (1213)	3,96	0,94	320,0%	32.264	4.600	601,4%
Forrajes (1214)	20,60	18,85	9,3%	85.391	73.808	15,7%
Gomas, resinas y demás jugos y extractos vegetales (13)	53,74	44,94	19,6%	4.601	4.020	14,5%
Goma laca, gomas, resinas y oleoresinas (1301)	0,35	0,22	60,4%	54	31	73,4%
Jugos y extractos vegetales (1302)	53,39	44,72	19,4%	4.546	3.988	14,0%
Materias trenzables y demás productos de origen vegetal (14)	0,98	1,40	-30,1%	2.867	4.257	-32,7%
Materias vegetales de las especies utilizadas en cestería o espartería (1401)	0,27	0,39	-30,2%	294	900	-67,4%
Productos vegetales no comprendidos en otras partidas (1404)	0,70	1,01	-30,1%	2.574	3.358	-23,4%
Grasas y aceites (15)	598,91	768,52	-22,1%	216.498,77	216.902,78	-0,2%
Grasa de cerdo de ave (1501)	2,59	3,45	-24,9%	1.094	1.124	-2,6%
Grasas de bovino, ovino o caprino (1502)	0,01	0,01	35,9%	652	532	22,5%
Estearina solar y aceite de manteca de cerdo (1503)	0,00	0,01	-99,3%	0	0	-77,8%
Las demás grasas y aceites animales (1506)	0,99	0,46	115,8%	1.108	537	106,5%
Aceite de soja (1507)	14,70	33,80	-56,5%	14.974	38.717	-61,3%
Aceite de cacahuete (1508)	0,02	0,10	-79,6%	6	20	-72,1%
Aceite de oliva (1509)	383,23	554,63	-30,9%	92.243	66.522	38,7%
Los demás aceites obtenidos exclusivamente de aceituna (1510)	22,41	33,26	-32,6%	8.273	7.403	11,8%
Aceite de palma (1511)	12,27	9,36	31,1%	8.806	6.492	35,6%
Aceites de girasol (1512)	29,53	24,77	19,2%	16.253	17.536	-7,3%
Aceites de coco, de almendra o de babasú (1513)	8,74	8,16	7,0%	3.397	4.821	-29,5%
Aceites de nabo, colza o mostaza (1514)	2,19	2,29	-4,3%	1.518	1.718	-11,7%
Las demás grasas y aceites vegetales fijos (1515)	35,35	23,67	49,4%	8.200	6.726	21,9%
Grasas y aceites parcial o totalmente hidrogenados (1516)	12,46	8,68	43,6%	4.585	3.537	29,6%
Margarina y mezclas alimenticias de grasas o de aceites (1517)	34,40	25,09	37,1%	16.428	13.394	22,6%
Grasas y aceites cocidos, oxidados, deshidratados...etc. (1518)	31,02	29,83	4,0%	28.051	30.308	-7,4%
Glicerol en bruto (1520)	2,93	2,34	25,4%	8.206	13.405	-38,8%

Exportación	Valor (Mill C)		Var. (%) Junio 2024/2023	Volumen (T)		Var. (%) Junio 2024/2023
	Junio 2025	Junio 2024		Junio 2025	Junio 2024	
Ceras vegetales, de abejas u otros insectos (1521)	0,33	0,18	84,3%	52	51	3,0%
Degrás, residuos del tratamiento de las grasas o ceras (1522)	0,46	1,87	-75,3%	454	2.501	-81,8%
Conservas de carnes y pescados, crustáceos y moluscos (16)	246,10	231,32	6,4%	37.604	35.749	5,2%
Embutidos de carne, despojos o sangre (1601)	59,65	60,66	-1,7%	7.769	8.046	-3,4%
Las demás preparaciones y conservas de carne (1602)	34,05	31,26	8,9%	6.785	6.639	2,2%
Extractos y jugos de carnes, pescados, crustáceos o moluscos (1603)	0,62	0,72	-14,2%	94	150	-37,2%
Preparaciones y conservas de pescado, caviar y sus sucedáneos (1604)	117,63	106,20	10,8%	17.327	15.139	14,5%
Conservas de crustáceos y moluscos (1605)	34,16	32,48	5,2%	5.629	5.775	-2,5%
Azúcares y artículos de confitería (17)	92,25	95,14	-3,0%	35.757	35.334	1,2%
Azúcar de caña o remolacha (1701)	6,93	7,36	-5,8%	8.723	6.975	25,1%
Los demás azúcares, (lactosa, maltosa, glucosa y fructosa) (1702)	5,49	6,20	-11,6%	4.882	5.785	-15,6%
Melaza de la extracción o refinado del azúcar (1703)	0,30	0,41	-27,8%	1.508	1.596	-5,5%
Artículos de confitería sin cacao (1704)	79,53	81,16	-2,0%	20.644	20.978	-1,6%
Cacao y sus preparaciones (18)	163,95	102,53	59,9%	22.128	20.545	7,7%
Cacao en grano entero, partido, crudo o tostado (1801)	0,02	0,17	-88,9%	2	30	-93,8%
Cáscara, películas y demás residuos de cacao (1802)	0,09	0,00	2120,5%	186	26	618,0%
Pasta de cacao (1803)	10,43	7,62	36,8%	982	1.049	-6,4%
Manteca, grasa y aceite de cacao (1804)	19,65	9,50	106,9%	994	848	17,2%
Cacao en polvo sin azucarar ni edulcorar (1805)	44,47	24,96	78,2%	6.582	6.736	-2,3%
Chocolate y demás preparaciones alimenticias que contengan cacao (1806)	89,30	60,28	48,1%	13.383	11.855	12,9%
Preparaciones a base de cereales, harina, almidón, fécula o leche (19)	284,03	251,58	12,9%	97.454	89.182	9,3%
Extracto de malta y preparaciones alimenticias de harina, sémola, almidón o fécula (1901)	39,49	38,05	3,8%	11.302	10.372	9,0%
Pastas alimenticias incluso cocidas o rellenas (1902)	18,89	19,12	-1,2%	11.920	11.651	2,3%
Tapioca y sus sucedáneos con fécula, en copos, grumos o granos (1903)	0,09	0,16	-42,7%	31	22	40,5%
Productos a base de cereales obtenidos por insuflado o tostado (1904)	35,07	33,36	5,1%	10.198	9.775	4,3%
Productos de panadería, pastelería o galletería (1905)	190,49	160,89	18,4%	64.003	57.361	11,6%
Conservas de legumbres, hortalizas o frutas (20)	411,15	386,88	6,3%	235.609	209.220	12,6%
Legumbres, hortalizas, frutos conservados en vinagre (2001)	9,32	11,09	-15,9%	3.391	3.922	-13,5%
Tomates preparados o conservados (2002)	45,96	50,03	-8,1%	35.821	30.821	16,2%
Setas y trufas preparadas o conservadas (2003)	4,35	4,71	-7,7%	2.195	2.068	6,1%
Las demás legumbres y hortalizas preparadas o conservadas congeladas (2004)	12,43	12,92	-3,8%	6.450	6.853	-5,9%
Las demás legumbres y hortalizas, preparadas o conservadas sin congelar (2005)	136,27	130,03	4,8%	59.047	56.262	4,9%
Hortalizas y frutas confitados con azúcar (2006)	0,78	0,50	55,8%	220	130	68,5%
Compotas, jaleas y mermeladas, purés de frutas (2007)	22,18	22,72	-2,4%	10.385	9.842	5,5%
Frutos conservados de otro modo (2008)	56,45	41,27	36,8%	22.805	18.332	24,4%
Jugos de frutas (2009)	123,42	113,60	8,6%	95.295	80.988	17,7%
Preparaciones alimenticias diversas (21)	309,76	278,55	11,2%	75.890	75.134	1,0%
Extractos, esencias y concentrados de café, té o yerba mate (2101)	72,08	56,72	27,1%	13.981	15.227	-8,2%
Levaduras (2102)	4,44	4,31	2,9%	1.912	1.927	-0,8%

Exportación	Valor (Mill €)		Var. (%) Junio 2024/2023	Volumen (T)		Var. (%) Junio 2024/2023
	Junio 2025	Junio 2024		Junio 2025	Junio 2024	
Preparaciones para salsas y salsas preparadas (2103)	46,97	50,28	-6,6%	23.807	23.851	-0,2%
Preparaciones para sopas, potajes o caldos (2104)	22,82	18,09	26,2%	8.493	6.752	25,8%
Helados y productos similares incluso con cacao (2105)	42,32	41,68	1,6%	7.729	7.922	-2,4%
Preparaciones alimenticias no comprendidas en otras partidas (2106)	121,13	107,47	12,7%	19.967	19.455	2,6%
Bebidas (22)	518,50	487,52	6,4%	379.898	356.268	6,6%
Agua (2201)	4,87	5,07	-4,1%	9.962	11.831	-15,8%
Bebidas refrescantes (2202)	77,18	58,49	31,9%	92.346	72.263	27,8%
Cerveza (2203)	31,62	26,76	18,1%	32.307	26.685	21,1%
Vino (2204)	253,86	252,03	0,7%	165.831	169.388	-2,1%
Vermut (2205)	8,96	8,28	8,2%	7.656	7.036	8,8%
Las demás bebidas fermentadas (2206)	3,48	2,91	19,7%	2.369	2.017	17,5%
Bebidas espirituosas con grado alcohólico volumétrico superior o igual al 80%vol. (2207)	29,86	41,12	-27,4%	35.050	38.989	-10,1%
Bebidas espirituosas con grado alcohólico volumétrico inferior al 80%vol. (2208)	102,29	86,69	18,0%	27.438	21.322	28,7%
Vinagre comestible y sucedáneos comestibles del vinagre (2209)	6,39	6,16	3,7%	6.939	6.737	3,0%
Subproductos de las industrias alimentarias y piensos (23)	159,38	140,96	13,1%	156.220	135.597	15,2%
Harina, polvo y pellets de carne, despojos o pescados (2301)	23,63	17,86	32,3%	29.988	21.931	36,7%
Salvados, moyuelos y demás residuos del tratamiento de cereales (2302)	1,52	1,64	-7,5%	4.329	4.008	8,0%
Residuos de la industria del almidón y similares (2303)	4,15	2,21	87,9%	8.967	3.866	132,0%
Tortas y residuos sólidos de la extracción de aceite de soja (2304)	4,34	6,37	-32,0%	12.546	15.090	-16,9%
Tortas y residuos sólidos de la extracción de aceite de cacahuete (2305)	0,00	0,03	-100,0%	0	44	-100,0%
Tortas y residuos sólidos de la extracción de aceites vegetales (2306)	4,25	3,59	18,5%	17.533	10.750	63,1%
Lías o heces de vino (2307)	0,07	0,00	45664,1%	148	0	1477570,0%
Materias vegetales, desperdicios, residuos y subproductos vegetales (2308)	0,67	1,00	-32,9%	2.115	3.304	-36,0%
Preparaciones para la alimentación animal (2309)	120,75	108,26	11,5%	80.593	76.604	5,2%
Partidas no alimentarias	115,40	107,56	7,3%	27.404	29.632	-7,5%
Tabaco en rama o sin elaborar (2401)	14,15	8,32	70,1%	2.286	1.395	63,9%
Manitol (290543)+D-glucitol (290544)+Glicerol (290545)	1,06	0,39	170,6%	1.273	584	117,7%
Aceites esenciales (3301)	16,06	14,34	12,0%	598	600	-0,4%
Mezclas de sustancias odoríferas utilizadas en las industrias alimentarias o de bebidas (330210)	38,11	35,34	7,8%	3.127	2.485	25,9%
Caseína, caseinatos y demás derivados (3501)	1,96	1,72	13,7%	274	284	-3,6%
Albúminas (3502)	1,96	1,94	0,8%	1.095	1.105	-0,9%
Gelatinas (3503)	3,59	4,12	-13,0%	973	880	10,6%
Peptonas y sus derivados (3504)	13,47	12,06	11,7%	2.264	2.464	-8,1%
Dextrina y demás almidones (3505)	1,35	1,66	-18,5%	845	1.295	-34,8%
Aprestos a base de materias amiláceas (380910)	0,04	0,02	71,5%	14	12	18,3%
Ácidos grasos monocarboxílicos industriales (3823)	12,42	17,59	-29,4%	8.256	12.139	-32,0%
Sorbitol (382460)	0,21	0,14	48,3%	106	89	18,9%
Cueros y pieles, en bruto, de bovino o de equino (4101)	6,04	5,95	1,5%	5.437	5.073	7,2%

Exportación	Valor (Mill €)		Var. (%) Junio 2024/2023	Volumen (T)		Var. (%) Junio 2024/2023
	Junio 2025	Junio 2024		Junio 2025	Junio 2024	
Pieles en bruto de ovino frescas o saladas, secas o encaladas (4102)	3,25	3,51	-7,6%	641	673	-4,7%
Los demás cueros y pieles en bruto (4103)	0,22	0,15	44,4%	207	528	-60,8%
Peletería en bruto (4301)	1,53	0,30	410,3%	9	26	-65,7%
Capullos de seda devanables (5001)	0,00	0,00	-100,0%	0	0	-100,0%
Seda cruda sin torcer (5002)	0,00	0,00	--	0	0	--
Desperdicios de seda (5003)	--	0,00	--	--	0	--
Lana sin cardar ni peinar (5101)	0,79	0,79	-0,2%	1.103	780	41,4%
Pelo fino u ordinario sin cardar ni peinar (5102)	0,09	0,19	-52,7%	1	2	-63,1%
Desperdicios de lana o de pelo fino u ordinario (5103)	0,00	0,00	-100,0%	0	0	-100,0%
Hilachas de lana o de pelo fino u ordinario (5104)	--	0,00	--	--	0	--
Lana y pelo fino u ordinario, cardados o peinados (5105)	0,10	0,26	-59,4%	21	60	-65,6%
Algodón sin cardar ni peinar (5201)	1,31	6,40	-79,5%	899	3.514	-74,4%
Desperdicios de algodón (5202)	1,04	0,50	108,3%	1.085	615	76,5%
Algodón cardado o peinado (5203)	0,02	0,02	21,7%	25	4	561,6%
Lino en bruto o trabajado (5301)	0,00	0,00	-53,2%	0	0	-75,7%
Cáñamo en bruto o trabajado (5302)	0,45	0,52	-13,2%	1	1	-53,0%
Yute y demás fibras textiles del líber (5303)	0,02	0,01	67,6%	45	24	84,6%
Coco, abacá , ramio y demás fibras textiles (5305)	0,47	0,55	-15,2%	531	504	5,2%

Importación	Valor (Mill €)		Var. (%) Junio 2024/2023	Volumen (T)		Var. (%) Junio 2024/2023
	Junio 2025	Junio 2024		Junio 2025	Junio 2024	
Animales Vivos (01)	109,21	81,68	33,7%	24.840	19.913	24,7%
Caballos, asnos, mulos y burdéganos vivos (0101)	1,08	0,53	102,3%	135	102	32,4%
Animales vivos de la especie bovina (0102)	53,41	34,16	56,3%	9.216	8.354	10,3%
Animales vivos de la especie porcina (0103)	45,33	38,58	17,5%	14.296	10.170	40,6%
Animales vivos de las especies ovina o caprina (0104)	0,98	0,64	52,5%	189	303	-37,7%
Gallos, gallinas, patos, gansos (0105)	3,09	3,22	-4,1%	834	752	10,8%
Los demás animales vivos (0106)	5,33	4,53	17,6%	171	232	-26,2%
Carne y despojos comestibles (02)	237,47	180,10	31,9%	51.980	52.463	-0,9%
Carne de bovino, fresca o refrigerada (0201)	94,06	68,23	37,8%	9.847	8.836	11,4%
Carne de bovino congelada (0202)	32,16	16,02	100,7%	4.887	3.233	51,1%
Carne de porcino, fresca, refrigerada o congelada (0203)	28,41	28,75	-1,2%	11.928	14.481	-17,6%
Carne de ovino o caprino, fresca, refrigerada o congelada (0204)	6,06	3,75	61,8%	795	661	20,3%
Carne de animales de las especies caballar, asnal o mular, fresca o refrigerada (0205)	0,07	0,07	-1,2%	16	23	-30,3%
Despojos comestibles de animales de las especies bovina, porcina, ovina, caprina (0206)	6,27	5,48	14,4%	3.191	3.069	4,0%
Carne y despojos comestibles de aves (0207)	55,96	44,70	25,2%	16.366	16.840	-2,8%
Las demás carnes y despojos comestibles, frescos, refrigerados o congelados (0208)	0,83	0,91	-8,7%	252	240	5,1%
Tocino sin partes magras y grasas de cerdo o de ave (0209)	1,51	1,49	1,3%	1.679	1.891	-11,2%
Carne y despojos comestibles, salados o en salmuera, secos o ahumados (0210)	12,13	10,68	13,5%	3.018	3.188	-5,3%
Pescados y crustáceos, moluscos (03)	643,24	547,42	17,5%	129.693	115.369	12,4%
Peces vivos (0301)	10,68	12,69	-15,8%	2.089	2.254	-7,3%
Pescado fresco o refrigerado (0302)	127,72	117,32	8,9%	19.783	19.398	2,0%
Pescado congelado (0303)	67,61	54,33	24,4%	27.147	21.816	24,4%
Filetes y demás carne de pescado frescos, refrigerados o congelados (0304)	112,76	91,09	23,8%	21.513	17.610	22,2%
Pescado seco, salado o en salmuera y ahumado (0305)	22,33	17,35	28,7%	2.423	1.991	21,7%
Crustáceos (0306)	105,55	92,29	14,4%	16.140	14.324	12,7%
Moluscos (0307)	196,13	161,89	21,1%	40.560	37.948	6,9%
Invertebrados acuáticos (excluidos Crustáceos y Moluscos) (0308)	0,41	0,39	4,8%	30	22	35,7%
Harina, polvo y pellets de pescado (0309)	0,05	0,06	-15,6%	8	6	47,5%
Leche y productos lácteos, huevos y miel (04)	299,15	261,15	14,5%	102.471	84.132	21,8%
Leche y nata sin concentrar (0401)	15,69	9,84	59,5%	24.681	11.909	107,2%
Leche y nata concentradas (0402)	21,57	21,77	-0,9%	8.302	8.127	2,1%
Leches fermentadas (0403)	27,08	26,83	0,9%	15.519	15.585	-0,4%
Lactosuero (0404)	11,10	7,81	42,1%	4.354	3.883	12,1%

Importación	Valor (Mill €)		Var. (%) Junio 2024/2023	Volumen (T)		Var. (%) Junio 2024/2023
	Junio 2025	Junio 2024		Junio 2025	Junio 2024	
Mantequilla y demás materias grasas de la leche (0405)	23,20	16,30	42,4%	3.058	2.764	10,7%
Quesos y requesón (0406)	174,59	158,35	10,3%	36.108	33.572	7,6%
Huevos de ave con cascarón frescos, conservados o cocidos (0407)	12,71	9,00	41,2%	5.448	2.935	85,6%
Huevos de ave sin cascara y yemas de huevo (0408)	7,10	5,52	28,5%	2.064	2.130	-3,1%
Miel natural (0409)	5,39	5,48	-1,8%	2.870	3.211	-10,6%
Insectos y demás productos comestibles de origen animal no comprendidos en otras partidas (0410)	0,74	0,25	198,2%	67	16	317,8%
Los demás productos de origen animal no comprendidos en otros capítulos (05)	23,33	19,82	17,7%	9.773	8.435	15,9%
Cabello en bruto (0501)	--	0,00	--	--	0	--
Cerdas de jabalí o de cerdo (0502)	0,23	0,18	30,0%	16	14	8,7%
Tripas, vejigas y estómagos de animales (0504)	14,13	10,54	34,1%	2.683	1.987	35,0%
Pieles y otras partes de aves con las plumas o con el plumón (0505)	2,70	2,28	18,3%	488	392	24,5%
Huesos y núcleos córneos (0506)	0,56	0,40	38,3%	686	433	58,5%
Marfil, concha de tortuga, ballenas de mamíferos marinos (0507)	0,00	0,00	-100,0%	0	1	-100,0%
Coral y materias similares (0508)	0,07	0,02	201,7%	21	26	-18,9%
Ámbar gris, castóreo, algalia y almizcle (0510)	0,24	0,74	-68,0%	569	1.075	-47,1%
Productos de origen animal no comprendidos en otras partidas (0511)	5,41	5,66	-4,4%	5.311	4.507	17,8%
Plantas vivas y productos de la floricultura (06)	30,32	24,06	26,0%	9.809	7.164	36,9%
Bulbos, cebollas, tubérculos, raíces tuberosas, garras y rizomas (0601)	1,05	1,26	-16,2%	445	339	31,2%
Las demás plantas vivas, esquejes, estaquillas e injertos (0602)	14,64	10,88	34,5%	7.002	5.063	38,3%
Flores y capullos, cortados para ramos o adornos (0603)	13,41	11,06	21,2%	2.173	1.617	34,4%
Follaje, hojas, ramas y demás partes de plantas (0604)	1,22	0,86	42,3%	189	145	30,3%
Legumbres y hortalizas (07)	155,64	135,41	14,9%	162.473	131.281	23,8%
Patatas frescas o refrigeradas (0701)	16,52	19,19	-13,9%	51.364	43.686	17,6%
Tomates frescos o refrigerados (0702)	30,22	17,36	74,1%	23.920	16.021	49,3%
Cebollas, chalotes, ajos, puerros frescos o refrigerados (0703)	5,42	3,40	59,4%	7.081	2.862	147,4%
Coles, coliflores, coles rizadas, colinabos y similares (0704)	1,55	1,37	13,3%	1.858	1.413	31,5%
Lechugas y achicorias (0705)	3,39	5,05	-32,8%	2.698	2.913	-7,4%
Zanahorias, nabos, remolachas para ensalada (0706)	0,74	0,96	-23,6%	2.194	1.294	69,6%
Pepinos y pepinillos frescos o refrigerados (0707)	0,77	0,71	7,7%	777	620	25,3%
Legumbres, incluso desvainadas, frescas o refrigeradas (0708)	11,23	10,52	6,7%	5.761	4.826	19,4%
Las demás hortalizas frescas o refrigeradas (0709)	26,65	21,82	22,1%	16.542	14.631	13,1%
Legumbres y hortalizas, incluso cocidas con agua o vapor, congeladas (0710)	24,20	24,58	-1,6%	22.157	19.785	12,0%
Legumbres y hortalizas conservadas provisionalmente (0711)	5,86	7,91	-26,0%	5.673	7.191	-21,1%
Legumbres y hortalizas secas, incluso en trozos o en rodajas o trituradas (0712)	6,03	5,12	17,8%	3.201	2.353	36,0%
Leguminosas grano (0713)	17,98	13,27	35,5%	14.873	9.929	49,8%
Raíces de mandioca (yuca), arrurruz o salep, batatas (0714)	5,09	4,14	22,9%	4.374	3.758	16,4%

Importación	Valor (Mill €)		Var. (%) Junio 2024/2023	Volumen (T)		Var. (%) Junio 2024/2023
	Junio 2025	Junio 2024		Junio 2025	Junio 2024	
Frutas y frutos (08)	417,83	302,47	38,1%	229.984	188.343	22,1%
Cocos, nueces del Brasil y nueces de cajuil (0801)	15,84	11,83	33,9%	3.134	2.964	5,7%
Los demás frutos de cáscara frescos o secos (0802)	90,17	57,33	57,3%	14.786	12.882	14,8%
Bananas o plátanos frescos o secos (0803)	29,25	27,44	6,6%	39.158	38.506	1,7%
Dátiles, higos, piñas, aguacates, guayabas y mangos (0804)	95,43	78,51	21,6%	55.613	46.109	20,6%
Cítricos (0805)	24,86	16,50	50,7%	26.019	27.482	-5,3%
Uvas y pasas (0806)	16,22	11,59	40,0%	6.509	4.770	36,5%
Melones, sandías y papayas frescos (0807)	26,74	7,91	238,0%	32.331	9.411	243,6%
Frutas de pepita (0808)	23,67	19,17	23,5%	18.995	17.483	8,6%
Frutas de hueso (0809)	2,00	2,46	-18,7%	1.125	1.901	-40,8%
Frutos rojos, kiwis y caquis (0810)	72,02	53,90	33,6%	22.239	17.402	27,8%
Frutos congelados (0811)	13,49	9,67	39,6%	6.627	6.138	8,0%
Frutos conservados provisionalmente (0812)	0,31	0,30	3,1%	126	140	-10,2%
Frutos secos (excl. 0801 a 0806) mezclas de frutos secos (0813)	7,10	4,37	62,2%	2.546	2.003	27,1%
Cortezas de cítricos, melones y sandías frescas o congeladas (0814)	0,72	1,50	-51,8%	777	1.152	-32,5%
Café, te, yerba mate y especias (09)	255,50	175,40	45,7%	50.703	43.028	17,8%
Café (0901)	222,18	142,80	55,6%	36.617	31.270	17,1%
Té (0902)	4,33	3,81	13,8%	612	466	31,3%
Yerba mate (0903)	0,61	0,60	2,4%	209	213	-1,8%
Pimienta (0904)	18,44	17,54	5,1%	10.619	8.481	25,2%
Vainilla (0905)	0,12	0,09	28,8%	4	2	99,6%
Canela y flores de canelero (0906)	0,93	1,17	-19,8%	218	332	-34,4%
Clavo (0907)	0,14	0,08	74,5%	19	9	115,1%
Nuez moscada, macis, amomos y cardamomos (0809)	0,83	0,18	352,0%	74	98	-24,5%
Semillas de anís, badiana, hinojo, cilantro, comino, alcaravea y bayas de enebro (0909)	1,23	1,48	-16,4%	418	395	5,8%
Jengibre, azafrán, cúrcuma, tomillo, hojas de laurel, curry y demás especias (0910)	6,67	7,65	-12,8%	1.914	1.764	8,5%
Cereales (10)	219,79	400,81	-45,2%	903.079	1.761.314	-48,7%
Trigo (1001)	48,57	133,48	-63,6%	201.989	573.555	-64,8%
Centeno (1002)	0,07	0,70	-89,4%	330	4.580	-92,8%
Cebada (1003)	1,02	32,37	-96,9%	5.146	163.230	-96,8%
Avena (1004)	1,73	1,73	0,0%	6.815	6.449	5,7%
Maíz (1005)	132,31	200,54	-34,0%	600.016	964.951	-37,8%
Arroz (1006)	23,35	27,96	-16,5%	39.312	39.256	0,1%
Sorgo para grano (1007)	9,57	1,01	844,6%	45.822	4.802	854,3%
Alforfón, mijo y alpiste (1008)	3,17	3,03	4,8%	3.650	4.492	-18,8%
Productos de la molinería, Malta, Almidón y fécula (11)	34,17	35,69	-4,2%	50.892	56.868	-10,5%
Harina de trigo y de morcajo (1101)	4,66	5,19	-10,3%	8.215	11.339	-27,6%
Harina de cereales (1102)	6,53	6,88	-5,1%	11.066	11.683	-5,3%
Grañones, sémola y pellets de cereales (1103)	3,91	3,27	19,4%	12.801	12.372	3,5%

Importación	Valor (Mill €)		Var. (%) Junio 2024/2023	Volumen (T)		Var. (%) Junio 2024/2023
	Junio 2025	Junio 2024		Junio 2025	Junio 2024	
Granos de cereales trabajados de otra forma (1104)	2,80	3,13	-10,6%	2.598	2.902	-10,5%
Harina, sémola, polvo, copos, gránulos y pellets de patatas (1105)	2,21	3,65	-39,5%	1.490	2.695	-44,7%
Harina, sémola y polvo de las legumbres secas de la partida 0713 (1106)	1,19	0,60	97,1%	542	318	70,6%
Malta (1107)	1,39	2,84	-50,9%	2.099	4.421	-52,5%
Almidón y fécula (1108)	8,85	8,08	9,4%	10.137	9.747	4,0%
Gluten de trigo (1109)	2,64	2,04	29,4%	1.945	1.392	39,7%
Semillas oleaginosas y plantas industriales (12)	163,95	217,51	-24,6%	249.217	331.828	-24,9%
Habas de soja (1201)	76,06	113,12	-32,8%	204.903	268.016	-23,5%
Cacahuets crudos (1202)	7,35	9,94	-26,0%	4.825	5.922	-18,5%
Semilla de lino (1204)	0,86	1,24	-30,4%	770	741	4,0%
Semilla de nabo o de colza (1205)	1,69	4,19	-59,7%	2.232	11.614	-80,8%
Semilla de girasol (1206)	17,44	19,29	-9,6%	17.884	26.411	-32,3%
Las demás semillas y frutos oleaginosos (1207)	11,70	7,39	58,2%	4.464	3.896	14,6%
Harina de semillas o de frutos oleaginosos (1208)	2,35	1,26	87,0%	4.513	2.261	99,6%
Semillas, frutos y esporas para siembra (1209)	34,76	48,34	-28,1%	2.196	3.245	-32,3%
Conos de lúpulo frescos o secos (1210)	0,36	0,36	-0,5%	37	20	84,9%
Plantas, semillas y frutos utilizadas en perfumería, medicina o insecticidas (1211)	6,37	7,33	-13,1%	1.652	1.492	10,7%
Algarrobas, algas, remolacha azucarera y caña de azúcar, frescas o refrigeradas (1212)	4,42	3,65	21,3%	2.761	2.744	0,6%
Paja y cascabillo de cereales (1213)	0,22	0,24	-9,5%	1.156	1.511	-23,4%
Forrajes (1214)	0,38	1,16	-67,3%	1.822	3.954	-53,9%
Gomas, resinas y demás jugos y extractos vegetales (13)	26,31	26,14	0,7%	2.824	2.665	6,0%
Materias trenzables y demás productos de origen vegetal (14)	1,06	1,01	5,4%	1.375	721	90,6%
Materias vegetales de las especies utilizadas en cestería o espartería (1401)	1,06	1,01	5,4%	1.375	721	90,6%
Productos vegetales no comprendidos en otras partidas (1404)	0,00	0,00	--	0	0	--
Grasas y aceites (15)	331,81	442,80	-25,1%	241.126,74	324.238,56	-25,6%
Grasa de cerdo de ave (1501)	4,26	3,39	25,5%	4.031	3.868	4,2%
Grasas de bovino, ovino o caprino (1502)	3,28	3,14	4,4%	3.188	3.686	-13,5%
Estearina solar y aceite de manteca de cerdo (1503)	0,00	0,01	-94,3%	0	1	-84,4%
Grasas y aceites de pescado o mamíferos marinos (1504)	7,64	8,48	-9,9%	4.894	2.618	86,9%
Grasa de lana (1505)	0,38	0,44	-12,1%	29	28	0,3%
Las demás grasas y aceites animales (1506)	0,90	0,91	-1,2%	1.067	1.101	-3,1%
Aceite de soja (1507)	21,95	26,18	-16,1%	22.186	27.689	-19,9%
Aceite de cacahuete (1508)	0,19	0,22	-15,1%	65	88	-25,8%
Aceite de oliva (1509)	45,86	114,52	-59,9%	14.014	17.349	-19,2%
Los demás aceites obtenidos exclusivamente de aceituna (1510)	5,32	23,91	-77,7%	5.259	8.735	-39,8%
Aceite de palma (1511)	29,54	35,14	-15,9%	25.981	35.000	-25,8%

Importación	Valor (Mill €)		Var. (%) Junio 2024/2023	Volumen (T)		Var. (%) Junio 2024/2023
	Junio 2025	Junio 2024		Junio 2025	Junio 2024	
Aceites de girasol (1512)	68,45	81,35	-15,9%	53.053	89.820	-40,9%
Aceites de coco, de almendra o de babasú (1513)	17,39	9,66	80,0%	7.538	7.888	-4,4%
Aceites de nabo, colza o mostaza (1514)	17,98	10,52	71,0%	16.490	10.689	54,3%
Las demás grasas y aceites vegetales fijos (1515)	25,18	19,28	30,6%	10.926	12.081	-9,6%
Grasas y aceites parcial o totalmente hidrogenados (1516)	4,03	3,53	14,2%	1.245	1.634	-23,8%
Margarina y mezclas alimenticias de grasas o de aceites (1517)	12,31	9,46	30,1%	4.963	4.688	5,9%
Grasas y aceites cocidos, oxidados, deshidratados...etc. (1518)	53,23	54,22	-1,8%	51.812	56.508	-8,3%
Glicerol en bruto (1520)	0,25	0,29	-12,8%	533	1.007	-47,0%
Ceras vegetales, de abejas u otros insectos (1521)	1,32	0,97	35,7%	316	241	31,2%
Degrás, residuos del tratamiento de las grasas o ceras (1522)	12,34	37,20	-66,8%	13.535	39.519	-65,7%
Conservas de carnes y pescados, crustáceos y moluscos (16)	161,21	143,17	12,6%	34.955	30.008	16,5%
Embutidos de carne, despojos o sangre (1601)	13,67	10,51	30,0%	3.416	2.298	48,6%
Las demás preparaciones y conservas de carne (1602)	35,73	27,52	29,8%	7.075	5.663	24,9%
Extractos y jugos de carnes, pescados, crustáceos o moluscos (1603)	0,58	0,27	115,6%	147	23	540,5%
Preparaciones y conservas de pescado, caviar y sus sucedáneos (1604)	89,69	85,47	4,9%	18.068	16.793	7,6%
Conservas de crustáceos y moluscos (1605)	21,54	19,39	11,1%	6.250	5.231	19,5%
Azúcares y artículos de confitería (17)	98,33	106,74	-7,9%	133.911	103.843	29,0%
Azúcar de caña o remolacha (1701)	56,97	68,77	-17,2%	103.792	79.832	30,0%
Los demás azúcares, (lactosa, maltosa, glucosa y fructosa) (1702)	18,81	19,67	-4,4%	19.087	19.998	-4,6%
Melaza de la extracción o refinado del azúcar (1703)	1,42	0,27	433,7%	7.554	238	3068,3%
Artículos de confitería sin cacao (1704)	21,14	18,03	17,2%	3.478	3.774	-7,9%
Cacao y sus preparaciones (18)	234,03	157,61	48,5%	30.380	32.906	-7,7%
Cacao en grano entero, partido, crudo o tostado (1801)	60,38	43,43	39,0%	6.865	8.338	-17,7%
Cáscara, películas y demás residuos de cacao (1802)	0,00	0,00	-100,0%	0	0	-100,0%
Pasta de cacao (1803)	63,80	35,49	79,8%	8.172	10.216	-20,0%
Manteca, grasa y aceite de cacao (1804)	15,45	10,74	43,8%	903	802	12,5%
Cacao en polvo sin azucarar ni edulcorar (1805)	9,81	3,53	177,7%	1.476	874	69,0%
Chocolate y demás preparaciones alimenticias que contengan cacao (1806)	84,59	64,42	31,3%	12.963	12.677	2,3%
Preparaciones a base de cereales, harina, almidón, fécula o leche (19)	1.532,29	1.409,87	8,7%	746.883	701.043	6,5%
Extracto de malta y preparaciones alimenticias de harina, sémola, almidón o fécula (1901)	34,01	32,24	5,5%	12.583	12.727	-1,1%
Pastas alimenticias incluso cocidas o rellenas (1902)	28,20	26,09	8,1%	10.785	10.763	0,2%
Tapioca y sus sucedáneos con fécula, en copos, grumos o granos (1903)	0,27	0,56	-51,8%	213	307	-30,5%
Productos a base de cereales obtenidos por insuflado o tostado (1904)	15,52	16,53	-6,1%	6.254	5.642	10,8%
Productos de panadería, pastelería o galletería (1905)	85,88	82,29	4,4%	27.202	25.986	4,7%
Conservas de legumbres, hortalizas o frutas (20)	162,12	154,29	5,1%	82.759	89.099	-7,1%
Legumbres, hortalizas, frutos conservados en vinagre (2001)	3,99	3,59	11,1%	2.565	2.175	18,0%
Tomates preparados o conservados (2002)	5,13	9,67	-47,0%	4.575	7.870	-41,9%
Setas y trufas preparadas o conservadas (2003)	1,22	0,66	85,0%	291	202	44,6%
Las demás legumbres y hortalizas preparadas o conservadas congeladas (2004)	31,47	32,80	-4,1%	23.237	23.185	0,2%

Importación	Valor (Mill €)		Var. (%) Junio 2024/2023	Volumen (T)		Var. (%) Junio 2024/2023
	Junio 2025	Junio 2024		Junio 2025	Junio 2024	
Las demás legumbres y hortalizas, preparadas o conservadas sin congelar (2005)	36,70	27,49	33,5%	16.938	13.595	24,6%
Hortalizas y frutas confitados con azúcar (2006)	0,20	0,35	-42,2%	51	167	-69,4%
Compotas, jaleas y mermeladas, purés de frutas (2007)	9,20	9,03	1,9%	3.448	3.990	-13,6%
Frutos conservados de otro modo (2008)	38,06	31,15	22,2%	15.002	12.626	18,8%
Jugos de frutas (2009)	36,15	39,55	-8,6%	16.650	25.289	-34,2%
Preparaciones alimenticias diversas (21)	211,70	192,27	10,1%	51.845	51.258	1,1%
Extractos, esencias y concentrados de café, té o yerba mate (2101)	16,54	16,79	-1,5%	3.654	3.800	-3,8%
Levaduras (2102)	8,97	7,76	15,6%	2.717	2.826	-3,9%
Preparaciones para salsas y salsas preparadas (2103)	28,93	25,61	13,0%	10.188	9.300	9,6%
Preparaciones para sopas, potajes o caldos (2104)	4,29	4,01	7,0%	1.432	2.782	-48,5%
Helados y productos similares incluso con cacao (2105)	40,67	35,29	15,3%	11.411	10.916	4,5%
Preparaciones alimenticias no comprendidas en otras partidas (2106)	112,31	102,82	9,2%	22.443	21.633	3,7%
Bebidas (22)	239,84	245,98	-2,5%	154.054	168.884	-8,8%
Agua (2201)	6,51	5,41	20,5%	12.302	8.467	45,3%
Bebidas refrescantes (2202)	41,07	39,81	3,2%	32.855	31.643	3,8%
Cerveza (2203)	42,89	44,25	-3,1%	54.201	54.629	-0,8%
Vino (2204)	28,68	32,12	-10,7%	8.066	9.176	-12,1%
Vermut (2205)	5,33	4,90	8,8%	1.419	1.445	-1,8%
Bebidas espirituosas con grado alcohólico volumétrico inferior al 80%vol. (2208)	91,98	77,62	18,5%	18.249	17.570	3,9%
Vinagre comestible y sucedáneos comestibles del vinagre (2209)	2,06	2,19	-6,2%	2.116	2.440	-13,3%
Subproductos de las industrias alimentarias y piensos (23)	218,59	221,35	-1,2%	481.067	438.033	9,8%
Harina, polvo y pellets de carne, despojos o pescados (2301)	12,11	11,60	4,4%	10.808	10.291	5,0%
Salvados, moyuelos y demás residuos del tratamiento de cereales (2302)	3,60	4,23	-14,9%	12.398	17.088	-27,4%
Residuos de la industria del almidón y similares (2303)	9,88	22,44	-56,0%	40.772	90.442	-54,9%
Tortas y residuos sólidos de la extracción de aceite de soja (2304)	90,22	61,54	46,6%	289.964	148.782	94,9%
Tortas y residuos sólidos de la extracción de aceite de cacahuete (2305)	0,01	0,31	-97,6%	20	78	-74,3%
Tortas y residuos sólidos de la extracción de aceites vegetales (2306)	10,11	27,79	-63,6%	48.323	98.450	-50,9%
Lías o heces de vino (2307)	0,31	0,38	-18,2%	417	1.245	-66,5%
Materias vegetales, desperdicios, residuos y subproductos vegetales (2308)	5,49	3,04	80,4%	30.388	18.962	60,3%
Preparaciones para la alimentación animal (2309)	86,86	90,02	-3,5%	47.978	52.695	-9,0%
Partidas no alimentarias	154,70	161,38	-4,1%	44.252	44.057	0,4%
Tabaco en rama o sin elaborar (2401)	2,66	3,99	-33,2%	111	116	-4,8%
Manitol (290543)+D-glucitol (290544)+Glicerol (290545)	7,69	5,18	48,4%	6.596	4.703	40,2%
Aceites esenciales (3301)	17,91	13,55	32,2%	771	525	46,9%
Mezclas de sustancias odoríferas utilizadas en las industrias alimentarias o de bebidas (330210)	52,71	66,99	-21,3%	2.948	2.728	8,1%
Caseína, caseinatos y demás derivados (3501)	4,93	5,92	-16,7%	659	812	-18,9%

Importación	Valor (Mill €)		Var. (%) Junio 2024/2023	Volumen (T)		Var. (%) Junio 2024/2023
	Junio 2025	Junio 2024		Junio 2025	Junio 2024	
Albúminas (3502)	6,11	5,14	19,0%	695	605	14,8%
Gelatinas (3503)	6,25	5,56	12,3%	1.095	1.010	8,5%
Peptonas y sus derivados (3504)	11,48	11,67	-1,6%	1.679	1.411	19,0%
Dextrina y demás almidones (3505)	8,58	9,88	-13,2%	5.746	6.496	-11,5%
Aprestos a base de materias amiláceas (380910)	0,00	0,00	414,0%	2	0	460,1%
Ácidos grasos monocarboxílicos industriales (3823)	29,90	26,70	12,0%	19.547	20.865	-6,3%
Sorbitol (382460)	1,24	1,33	-6,6%	1.442	1.543	-6,5%
Cueros y pieles, en bruto, de bovino o de equino (4101)	2,47	2,18	13,4%	2.322	2.435	-4,6%
Pieles en bruto de ovino frescas o saladas, secas o encladas (4102)	2,53	2,73	-7,2%	627	800	-21,6%
Los demás cueros y pieles en bruto (4103)	0,22	0,16	40,1%	12	0	2930,6%
Peletería en bruto (4301)	0,00	0,40	-100,0%	0	8	-99,8%
Capullos de seda devanables (5001)	0,03	0,03	0,0%	6	6	0,0%
Seda cruda sin torcer (5002)	0,00	0,00	-26,7%	0	0	-80,0%
Desperdicios de seda (5003)	--	0,00	--	--	0	--
Lana sin cardar ni peinar (5101)	0,41	0,32	28,7%	111	86	29,0%
Pelo fino u ordinario sin cardar ni peinar (5102)	0,00	0,08	-100,0%	0	1	-100,0%
Desperdicios de lana o de pelo fino u ordinario (5103)	0,03	0,02	13,9%	15	5	214,0%
Hilachas de lana o de pelo fino u ordinario (5104)	--	0,00	--	--	0	--
Lana y pelo fino u ordinario, cardados o peinados (5105)	0,38	1,20	-68,5%	94	206	-54,4%
Algodón sin cardar ni peinar (5201)	0,65	1,12	-41,6%	213	436	-51,3%
Desperdicios de algodón (5202)	0,15	0,26	-40,3%	114	171	-33,4%
Algodón cardado o peinado (5203)	0,54	0,23	131,0%	452	153	195,9%
Lino en bruto o trabajado (5301)	0,56	0,36	55,7%	121	50	141,5%
Cáñamo en bruto o trabajado (5302)	0,04	0,02	116,3%	23	5	333,9%
Yute y demás fibras textiles del líber (5303)	0,02	0,03	-10,0%	42	28	51,3%
Coco, abacá , ramio y demás fibras textiles (5305)	2,29	2,28	0,3%	3.245	3.381	-4,0%