

# INFORME MENSUAL COMERCIO EXTERIOR AGROALIMENTARIO Y PESQUERO

## JULIO 2025

Datos extraídos el 23 de septiembre 2025

Publicado el 1 de octubre de 2025

**Nota metodológica:** [Para obtener la nota metodológica pinchar AQUI](#)

Datos 2024 y 2025 provisionales (EXTRAÍDOS EL 23/09/2025, base de datos de Comercio Exterior MAPA).

\* **Desde el 01/02/2020** el Reino Unido dejó de formar parte de la Unión Europea, por lo que, en el presente título, toda referencia a Unión Europea corresponde a la nueva configuración de 27 miembros, sin el Reino Unido, que pasa a estar incluido en el grupo de países terceros.

**\*\*Sector Agroalimentario y Pesquero:** así mismo y por reestructuración de los departamentos ministeriales según se establece por el Real Decreto 2/2020, de 12 de enero, el Ministerio de Agricultura Pesca y Alimentación, pierde las competencias en materia Forestal y por lo tanto, dejan de formar parte de este departamento, por lo que la información de comercio exterior incluida en este documento deja de contemplar datos de productos forestales en toda la serie histórica.

Los precios expuestos en el presente informe son precios medios obtenidos a partir de los datos de valor y peso de las partidas objeto de comercio internacional. En ningún caso proceden de muestreo de mercado.

Todos los gráficos y tablas de este informe han sido elaborados por la Subdirección General de Análisis, Coordinación y Estadística a partir de datos del Departamento de Aduanas e Impuestos especiales (AEAT).

A efectos de este informe, se entiende como Sector Agroalimentario y Pesquero aquel que incluye el conjunto de todos los Subsectores del Ámbito MAPA.

Se autoriza su utilización siempre que se cite expresan ente su origen. Referenciar documento como "Informe mensual de Comercio Exterior Agroalimentario y Pesquero: enero 2025" Subdirección General de Análisis, Coordinación y Estadística — Subsecretaría — MAPA. (Correo electrónico: [sgapc@mapa.es](mailto:sgapc@mapa.es) ).

Edita: Ministerio de Agricultura, Pesca y Alimentación. NIPO: 003-24-050-1.  
Catálogo de publicaciones AGE: <https://cpage.mpr.gob.es/>

## ***Subdirección General de Análisis, Coordinación y Estadística-MAPA***

### **Otros informes de Comercio Exterior**

- Serie Informes Mensuales: [ENLACE pinchar aquí](#)
- Serie Informes Anuales: [ENLACE pinchar aquí](#)
- Serie Informes Bilaterales :
  - Países Comunitarios: [ENLACE pinchar aquí](#)
  - Terceros Países: [ENLACE pinchar aquí](#)
- Serie Informes por productos: [ENLACE pinchar aquí](#)
- Serie Informes especiales : [ENLACE pinchar aquí](#)

### **Otros enlaces de interés**

**MAPA:** Páginas de comercio exterior: [ENLACE pinchar aquí](#).

**Herramienta Comercio Exterior :** [ENLACE pinchar aquí](#)

**MINCOTUR:** Informes Mensuales de Comercio Exterior: [ENLACE pinchar aquí](#).

**Contenidos**

---

Julio 2025 en cifras .....	4
Principales datos de julio 2025.....	6
Evolución del saldo comercial con la Unión Europea 27 y los países terceros .	9
Análisis de los datos acumulados .....	11
Ranking de productos del mes .....	13
Ranking de países del mes .....	16
<b>Carnes (02)</b> .....	21
<b>Pescados, moluscos y crustáceos (03)</b> .....	24
<b>Lácteos, Huevos y Miel (04)</b> .....	28
<b>Hortalizas y legumbres (07)</b> .....	32
<b>Frutas (08)</b> .....	36
<b>Cereales (10)</b> .....	40
<b>Semillas Oleaginosas, Plantas Industriales y Forrajes (12)</b> .....	43
<b>Aceites y grasas (15)</b> .....	46
<b>Preparaciones de carne y pescado (16)</b> .....	49
<b>Bebidas (22)</b> .....	52
<b>Subproductos de la Industria Alimentaria y Piensos (23)</b> .....	55
<b>Anexo. Listado de productos</b> .....	58

# Julio 2025 en cifras

## DATOS MENSUALES julio 2025 SECTOR AGROALIMENTARIO (AGRÍCOLA+GANADERO+PEQUERO) (AAP)

<b>EXPORTACIONES</b>	<b>6.473 M€</b>	<b>6,6%</b>	<b>▲</b>	<b>SALDO</b>	<b>1.480 M€</b>	<b>27,7%</b>	<b>▲</b>
<b>IMPORTACIONES</b>	<b>4.994 M€</b>	<b>1,6%</b>	<b>▲</b>				

## AÑO MÓVIL (agosto 24-julio 25)

<b>EXPORTACIONES</b>	<b>77.428 M€</b>	<b>5,2%</b>	<b>▲</b>	<b>SALDO</b>	<b>19.379 M€</b>	<b>5,1%</b>	<b>▲</b>
<b>IMPORTACIONES</b>	<b>58.049 M€</b>	<b>5,2%</b>	<b>▲</b>				

## DATOS DE EXPORTACIÓN SUBSECTORES julio 2025

<b>ALIMENTARIO</b>	<b>6.192</b>	<b>M€</b>	<b>6,7%</b>	<b>▲</b>
<b>ALIMENTARIO AGRARIO</b>	<b>5.630</b>	<b>M€</b>	<b>6,2%</b>	<b>▲</b>
<b>TRANSFORMADO</b>	<b>4.177</b>	<b>M€</b>	<b>5,8%</b>	<b>▲</b>
<b>NO TRANSFORMADO</b>	<b>1.453</b>	<b>M€</b>	<b>7,5%</b>	<b>▲</b>
<b>ALIMENTARIO PESQUERO</b>	<b>562</b>	<b>M€</b>	<b>11,8%</b>	<b>▲</b>
<b>TRANSFORMADO</b>	<b>461</b>	<b>M€</b>	<b>12,8%</b>	<b>▲</b>
<b>NO TRANSFORMADO</b>	<b>101</b>	<b>M€</b>	<b>7,4%</b>	<b>▲</b>
<b>Σ ALIMENTARIO TRANSFORMADO</b>	<b>4.638</b>	<b>M€</b>	<b>6,5%</b>	<b>▲</b>
<b>Σ ALIMENT. NO TRANSFORMADO</b>	<b>1.554</b>	<b>M€</b>	<b>7,5%</b>	<b>▲</b>
<b>NO ALIMENTARIO</b>	<b>282</b>	<b>M€</b>	<b>3,5%</b>	<b>▲</b>
<b>NO ALIMENTARIO AGRARIO</b>	<b>279</b>	<b>M€</b>	<b>3,9%</b>	<b>▲</b>
<b>NO ALIMENTARIO PESQUERO</b>	<b>3</b>	<b>M€</b>	<b>-26,3%</b>	<b>▼</b>

## RANKING PAÍSES

### **EXPORTACIONES A LA UE 27 (cuota exportaciones 66%)**



<b>FRANCIA</b>	<b>1037</b>	<b>M€</b>	<b>4,5%</b>	<b>▲</b>
<b>PORTUGAL</b>	<b>758</b>	<b>M€</b>	<b>13,0%</b>	<b>▲</b>
<b>TOTAL A UE-27</b>	<b>4.297</b>	<b>M€</b>	<b>8,3%</b>	<b>▲</b>

### **EXPORTACIONES A PPTT (+UK) (cuota exportaciones 34%)**



<b>REINO UNIDO</b>	<b>388</b>	<b>M€</b>	<b>6,7%</b>	<b>▲</b>
<b>ESTADOS UNIDOS</b>	<b>289</b>	<b>M€</b>	<b>-4,8%</b>	<b>▼</b>
<b>TOTAL de PPTT(+UK)</b>	<b>2.176</b>	<b>M€</b>	<b>3,3%</b>	<b>▲</b>

### **IMPORTACIONES DESDE LA UE 27 (cuota importaciones 53%)**



<b>FRANCIA</b>	<b>592</b>	<b>M€</b>	<b>9,1%</b>	<b>▲</b>
<b>PAISES BAJOS</b>	<b>404</b>	<b>M€</b>	<b>6,7%</b>	<b>▲</b>
<b>TOTAL DE UE-27</b>	<b>2.632</b>	<b>M€</b>	<b>6,3%</b>	<b>▲</b>

### **IMPORTACIONES DESDE PPTT (+UK) (cuota importaciones 47%)**



<b>BRASIL</b>	<b>280</b>	<b>M€</b>	<b>-13,0%</b>	<b>▼</b>
<b>CHINA</b>	<b>166</b>	<b>M€</b>	<b>16,7%</b>	<b>▲</b>
<b>TOTAL de PPTT</b>	<b>2.362</b>	<b>M€</b>	<b>-3,2%</b>	<b>▼</b>

**Exportaciones JULIO 2025. Valor en M€ y variación 2024**

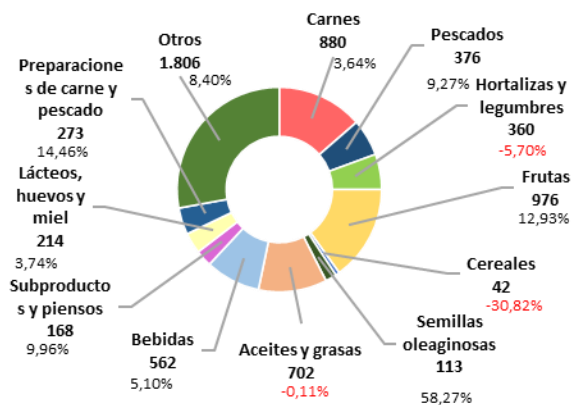

**Importaciones JULIO 2025. Valor en M€ y variación 2024**

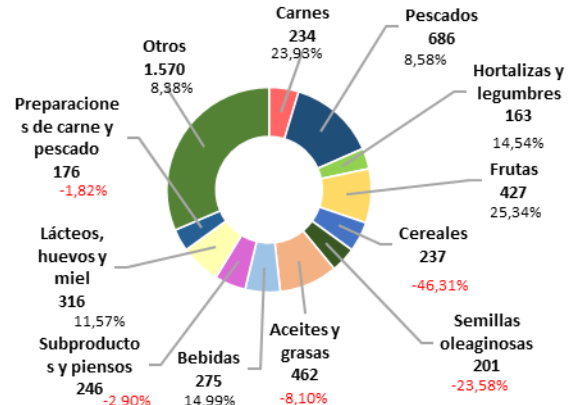

## A destacar:

Las exportaciones agroalimentarias y pesqueras alcanzaron en julio los 6.473 M€, lo que supone un incremento del 6,6% con respecto al mismo mes del año anterior.

A continuación, los gráficos recogen de modo más detallado (a cuatro dígitos TARIC) los principales productos exportados e importados durante el mes en curso, indicando el % de variación con respecto al mismo mes del año anterior.

**Principales productos exportados (M€)- Julio 2025**

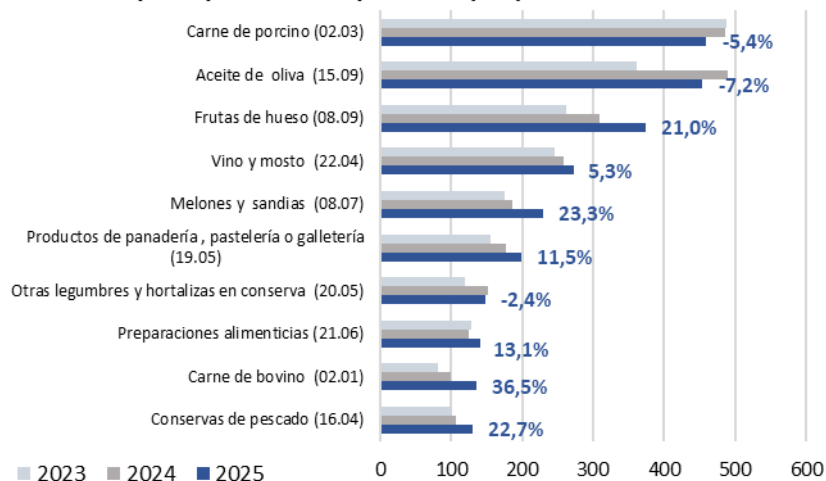

**Principales productos importados (M€)- Julio 2025**

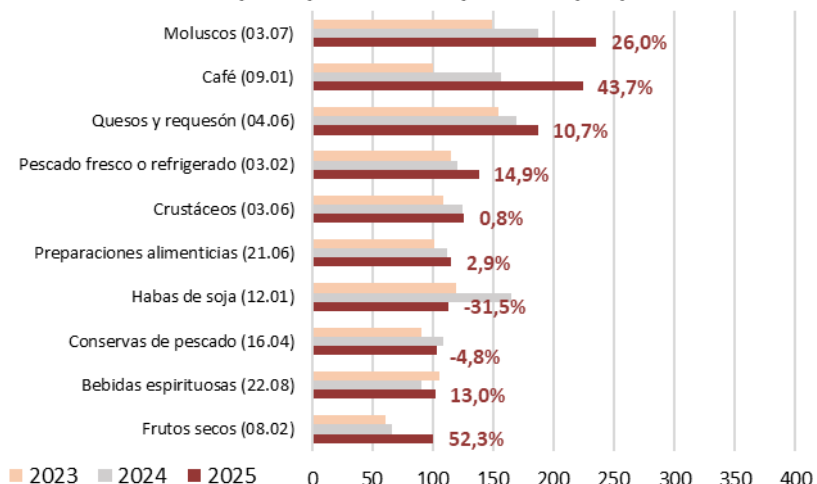

# Principales datos de julio 2025

## Total Economía

Tabla 1

Datos de todos los sectores de la economía española. Julio 2025 (M€ y %).

Total España Comercio Exterior								
	julio		Variación 2025/2024 (%)	Año móvil jul24 jun25		Año móvil jul23 jun24	Variación año móvil 2025/2024 (%)	Media julio (últimos 3 años)
	2025	2024						
exportación	34.419	33.270	3,5%	387.660	381.667	1,6%	32.711	
importación	38.428	36.483	5,3%	438.021	419.940	4,3%	36.753	
saldo	-4.009	-3.214	-24,8%	-50.362	-38.273	-31,6%	-4.042	

## Sectores Agroalimentario Y Pesquero

Gráfico 1.1 (en M€)

Datos de comercio exterior Agroalimentario y Pesquero. Julio 2024 a julio 2025.



Gráfico 1.2 (en miles de toneladas)

Datos de comercio exterior Agroalimentario y Pesquero. Julio 2024 a julio 2025.

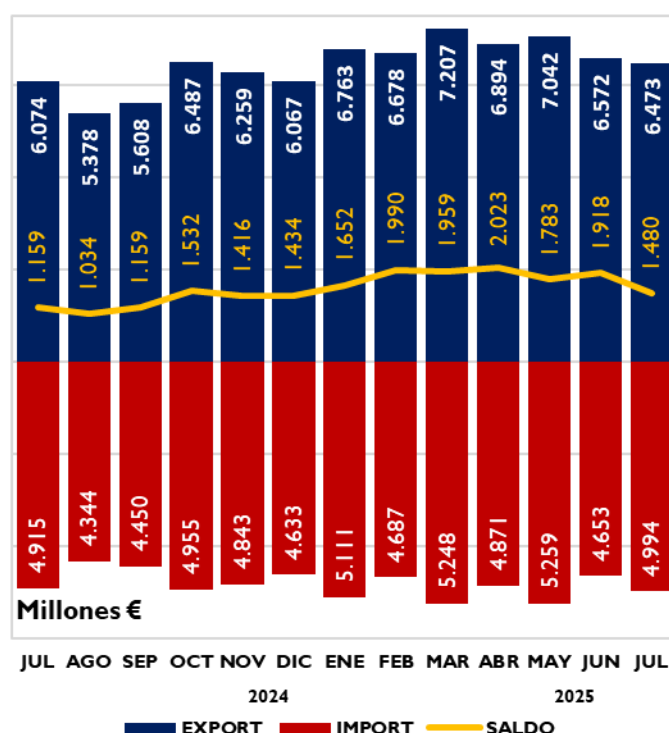

Tabla 2

Variación interanual e intermensual del Comercio Exterior Agroalimentario y Pesquero. Julio 2025 ( en M€ y Mt)

Julio	M€		Miles t	
	Variación interanual	Variación intermensual	Variación interanual	Variación intermensual
exportación	6,6%	-1,5%	5,5%	2,5%
importación	1,6%	7,3%	-15,4%	14,1%
saldo	27,7%	-22,9%	57,3%	-158,1%

Tabla.3

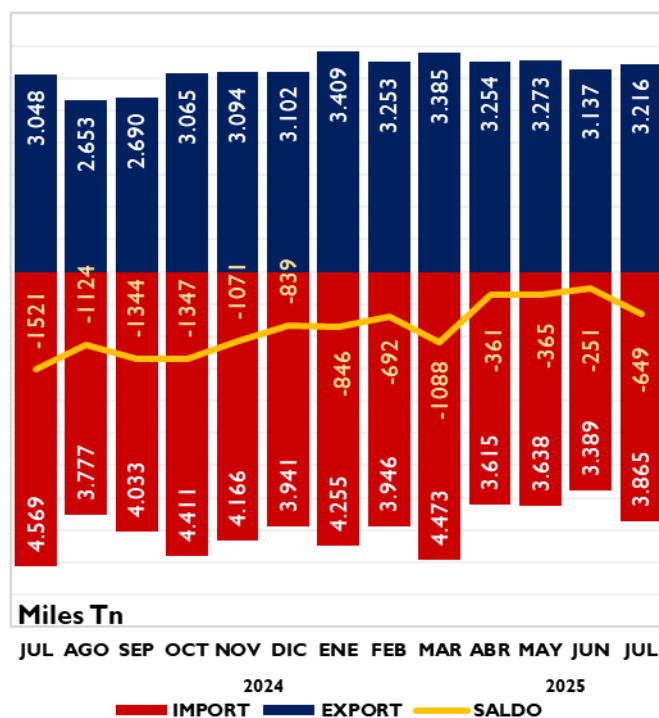
**Evolución del Sector Agroalimentario y Pesquero y sus subsectores**

Julio 2025 y 2024. Media meses de julio 2023, 2024 y 2025. M€.

		2025	2024	Variación	Año	Año	Variación	*Contrib	2025-2023
		JUL	JUL	2025/2024	móvil	móvil	Año móvil		Media julio
				(%)	ago24	ago23	2025/2024		(últimos 3
					jul25	jul24	(%)		años)
<b>Total España Comercio Exterior</b>	EXP	34.419	33.270	3,5	387.660	381.667	1,6		32.711
	IMP	38.428	36.483	5,3	438.021	419.940	4,3		36.753
	Saldo	-4.009	-3.214	-24,8	-50.362	-38.273	-31,6		-4.042
<b>Sector Agroalimentario y Pesquero (A+B)</b>	EXP	6.473	6.074	6,6	77.428	73.614	5,2		5.953
	IMP	4.994	4.915	1,6	58.049	55.177	5,2		4.708
	Saldo	1.480	1.159	27,7	19.379	18.436	5,1		1.246
<b>A. Subsector Alimentario (a+b)</b>	EXP	6.192	5.802	6,7	74.029	70.417	5,1	6,4	5.692
	IMP	4.652	4.584	1,5	54.083	51.448	5,1	1,4	4.388
	Saldo	1.540	1.217	26,5	19.946	18.969	5,2		1.304
<b>a. Alimentario Agrario (a1+a2)</b>	EXP	5.630	5.299	6,2	68.285	65.004	5,0	5,5	5.175
	IMP	3.824	3.793	0,8	44.718	43.074	3,8	0,6	3.623
	Saldo	1.807	1.506	19,9	23.567	21.931	7,5		1.552
<b>a1. Sector Alimentario Agrario No Transformado</b>	EXP	1.453	1.352	7,5	22.076	20.426	8,1	1,7	1.312
	IMP	1.276	1.336	-4,5	16.421	16.498	-0,5	-1,2	1.237
	Saldo	178	16	1.005,3	5.655	3.928	44,0		75
<b>a2. Sector Alimentario Agrario Transformado</b>	EXP	4.177	3.947	5,8	46.209	44.579	3,7	3,8	3.862
	IMP	2.548	2.457	3,7	28.297	26.576	6,5	1,8	2.386
	Saldo	1.629	1.490	9,3	17.912	18.003	-0,5		1.477
<b>b. Alimentario Pesquero (b1+b2)</b>	EXP	562	503	11,8	5.745	5.412	6,1	1,0	517
	IMP	828	791	4,6	9.365	8.374	11,8	0,7	765
	Saldo	-266	-289	7,8	-3.621	-2.962	-22,2		-248
<b>b1. Alimentario Pesquero No Transformado</b>	EXP	101	94	7,4	1.046	975	7,3	0,1	93
	IMP	175	167	4,8	1.965	1.915	2,6	0,2	168
	Saldo	-74	-73	-1,4	-919	-941	2,3		-76
<b>b2. Alimentario Pesquero Transformado</b>	EXP	461	409	12,8	4.699	4.438	5,9	0,9	424
	IMP	653	625	4,6	7.401	6.459	14,6	0,6	597
	Saldo	-192	-216	10,9	-2.702	-2.021	-33,7		-173
<b>B. Subsector NO Alimentario (c+d)</b>	EXP	282	272	3,5	3.399	3.197	6,3	0,2	262
	IMP	342	331	3,5	3.966	3.729	6,3	0,2	320
	Saldo	-61	-59	-3,3	-567	-532	-6,6		-58
<b>c. No Alimentario Agrario</b>	EXP	279	268	3,9	3.354	3.149	6,5	0,2	258
	IMP	337	326	3,2	3.907	3.677	6,3	0,2	314
	Saldo	-58	-58	0,0	-554	-528	-4,8		-56
<b>d. No Alimentario Pesquero</b>	EXP	3	4	-26,3	45	49	-7,1	0,0	3
	IMP	6	5	20,0	59	53	11,6	0,0	6
	Saldo	-3	-1	-237,4	-14	-4	-234,6		-2

\*Contribución de cada subsector a la tasa de variación de las exportaciones/importaciones, respecto al mismo mes del año anterior, del sector agrario y pesquero, en puntos porcentuales.

## Exportaciones Por Subsectores

Gráfico 2.  
**Distribución de las exportaciones del Sector Agroalimentario y Pesquero y sus subsectores.** Julio 2024 y julio 2025. M€.

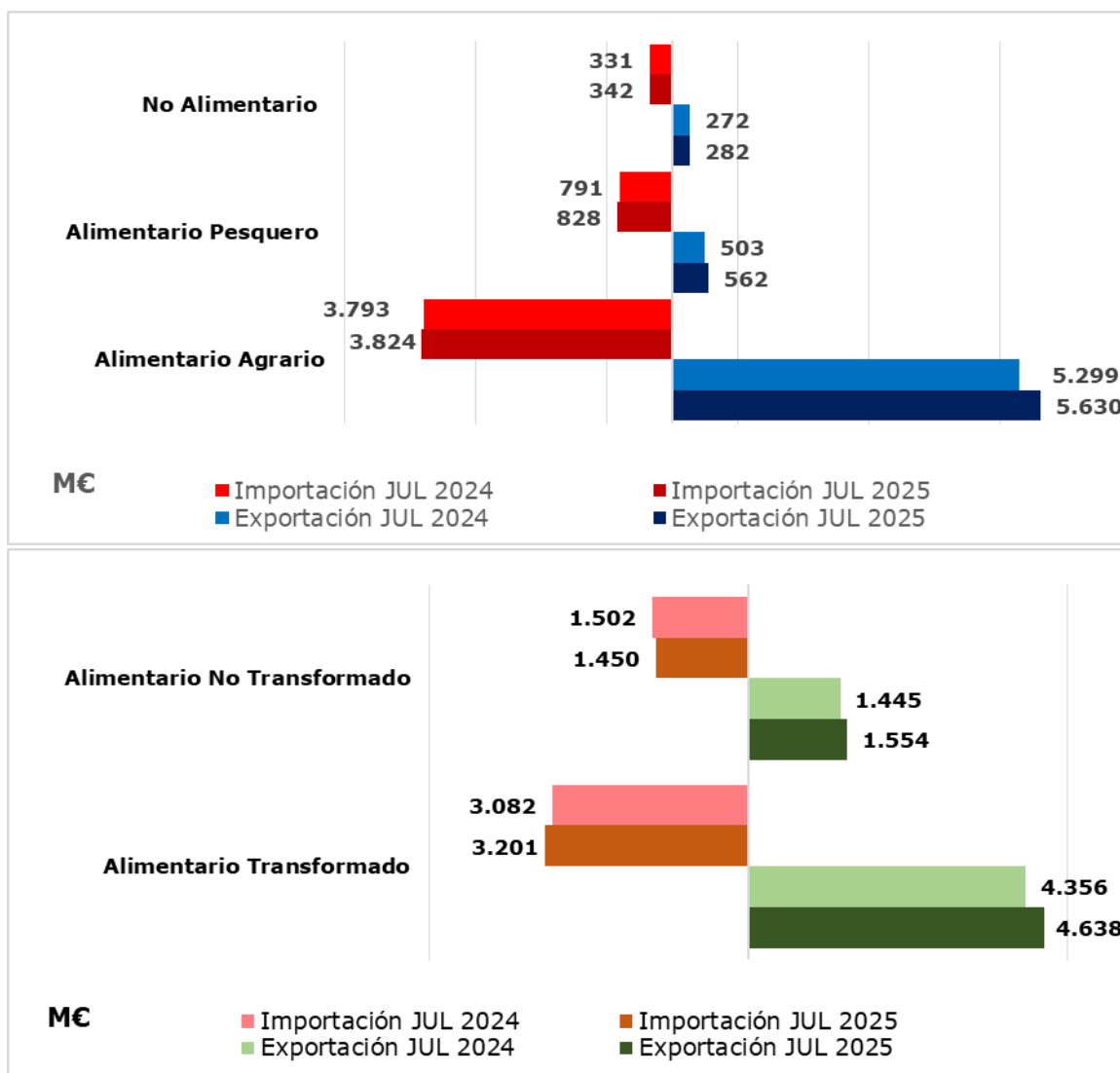

## Subsector Transformado Agroalimentario y Pesquero

Tabla 4  
**Evolución del Subsector Agroalimentario y Pesquero Transformado**  
Julio 2025 y 2024 y año móvil. Media meses de julio 2023 , 2024 y 2025 (M€).

	2025	2024	Peso sobre AAP		Variación 2025/2024 (%)	Año móvil ago24 jul 25	Año móvil ago23 jul 24	Variación Año móvil 2025/2024 (%)	*Contrib.	2025-2023
	JULIO	JULIO	2025	2024						Media jul (últimos 3 años)
EXP	4.638	4.356	71,6%	71,7%	6,5	50.908	49.016	3,9	4,6	4.287
IMP	3.201	3.082	64,1%	62,7%	3,9	35.698	33.035	8,1	2,4	2.983
SALDO	1.437	1.274			12,7	15.210	15.982	-4,8		1.304

\*Contribución a la tasa de variación de las exportaciones/importaciones del Sector Agrario y Pesquero, en puntos porcentuales.

Gráfico 3.

**Contribución de los distintos subsectores a la evolución interanual de las exportaciones e importaciones.** Julio 2025. Valores expresados en M€ y Contribuciones en %.

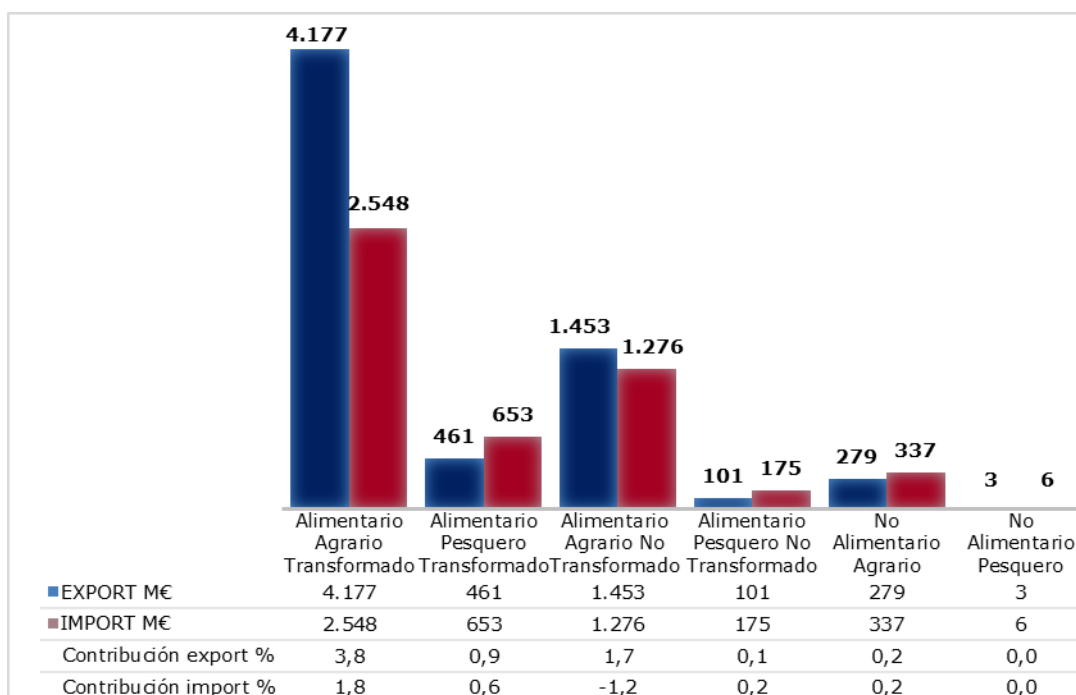

## ***Evolución del saldo comercial con la Unión Europea 27 y los países terceros***

Tabla 5

**Saldos por Sectores y tasas de variación interanual e intermensual.**

Julio 2025 , en M€ y porcentaje.

SALDOS		julio	TVA	TVM
		M€	anual	mensual
TOTAL ECONOMÍA	Total	-4.009	-24,8%	-11,7%
	UE27	2.109	-3,8%	10,9%
	PPTT	-6.118	-13,2%	-11,5%
AGROALIMENTARIO Y PESQUERO (AAP)	Total	1.480	27,7%	-22,9%
	UE27	1.665	11,7%	-17,2%
	PPTT	-186	44,1%	-99,6%
ALIMENTARIO AGRARIO	Total	1.807	19,9%	-17,3%
	UE27	1.475	11,3%	-19,4%
	PPTT	332	83,6%	-6,1%
ALIMENTARIO PESQUERO	Total	-266	7,8%	-11,1%
	UE27	209	19,6%	9,9%
	PPTT	-475	-2,5%	-10,5%

Gráfico 4.  
**Saldo comercial del Total de sectores de la Economía**  
 Julio 2022 - julio 2025. Total, UE27 y PPTT. M€.



Gráfico 5.  
**Saldo comercial del sector Alimentario Agrario**  
 Julio 2022 - julio 2025. Total, UE27 y PPTT. M€.



Gráfico 6.  
**Saldo comercial del sector Alimentario Pesquero**  
 Julio 2022 - julio 2025. Total, UE27 y PPTT. M€.

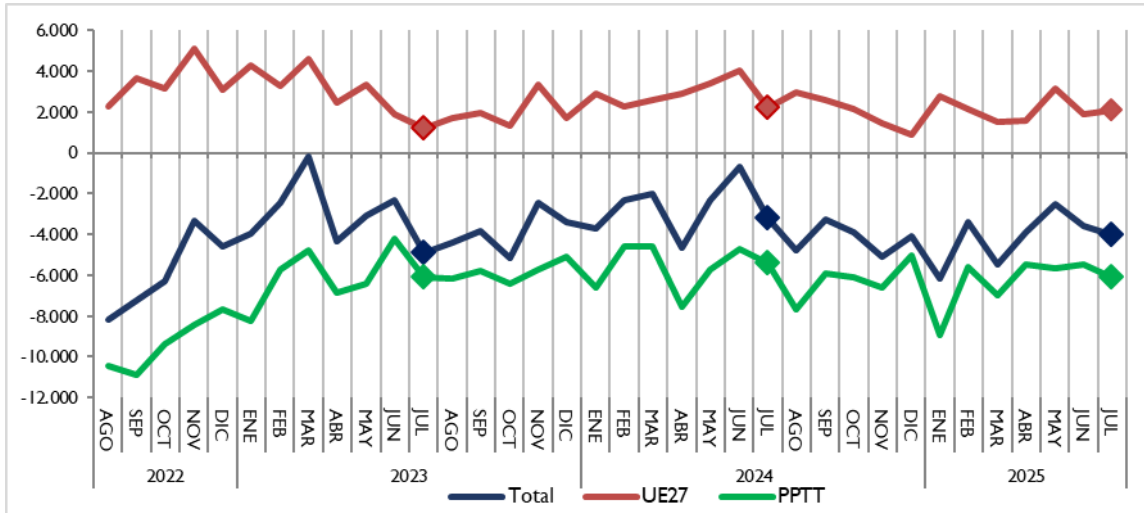

# Análisis de los datos acumulados

## Datos acumulados sector agroalimentario y pesquero (año móvil)

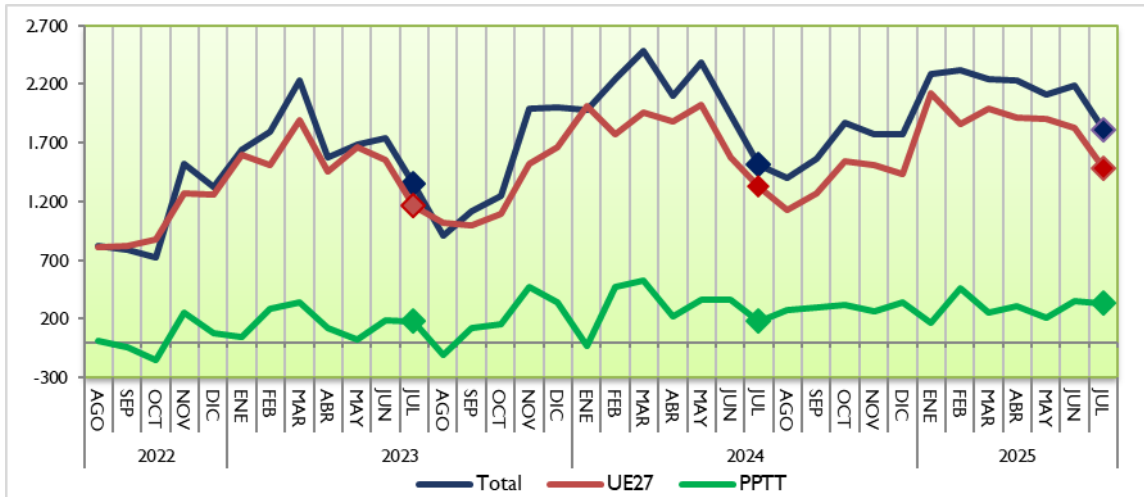
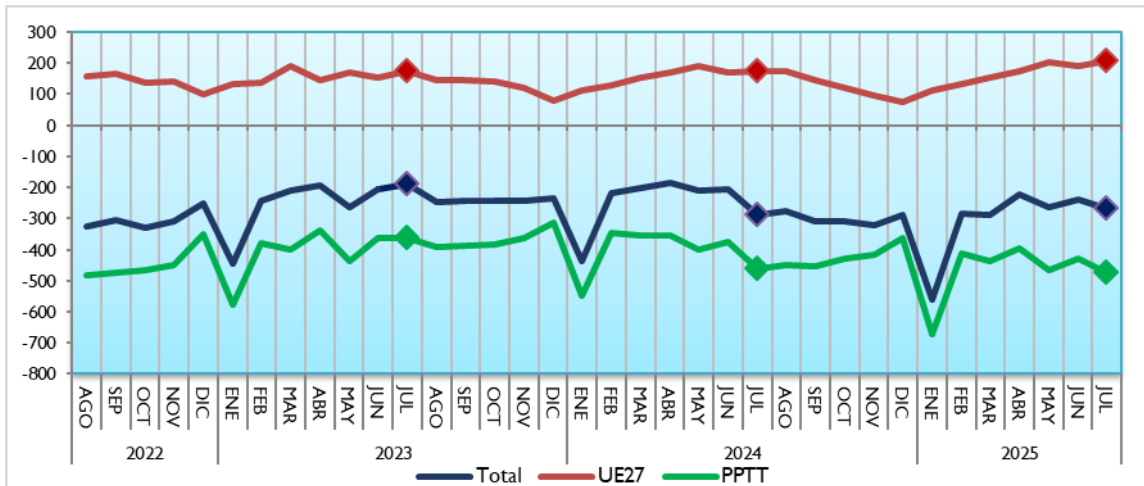
Gráfico 7.

**Exportaciones e importaciones acumuladas en 12 meses del Sector Agroalimentario y Pesquero.**  
Julio 2023 a julio 2025. Miles de M€.



Gráfico 8.1 (en M€)

**Datos de exportaciones-importaciones-saldo del Sector Agroalimentario y Pesquero.**  
**Evolución meses de enero. 2021-2025.**

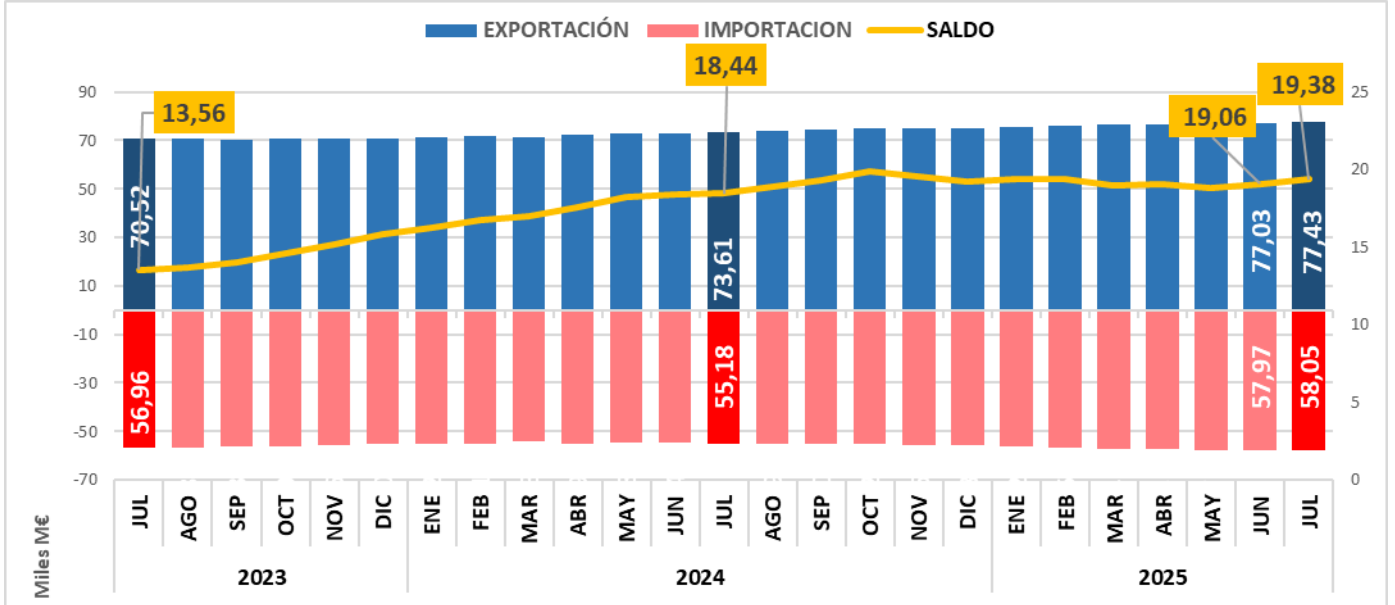

Gráfico 8.2 (en miles de toneladas)

**Datos de exportaciones-importaciones-saldo del Sector Agroalimentario y Pesquero.**  
**Evolución meses de enero. 2021-2025.**

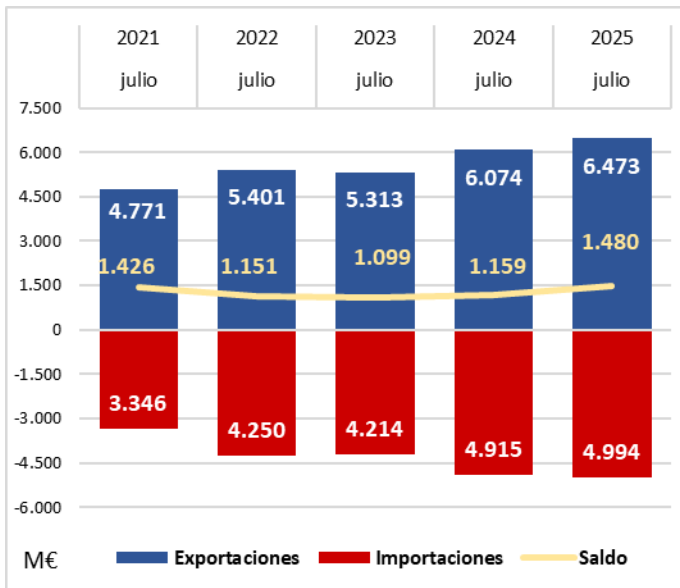
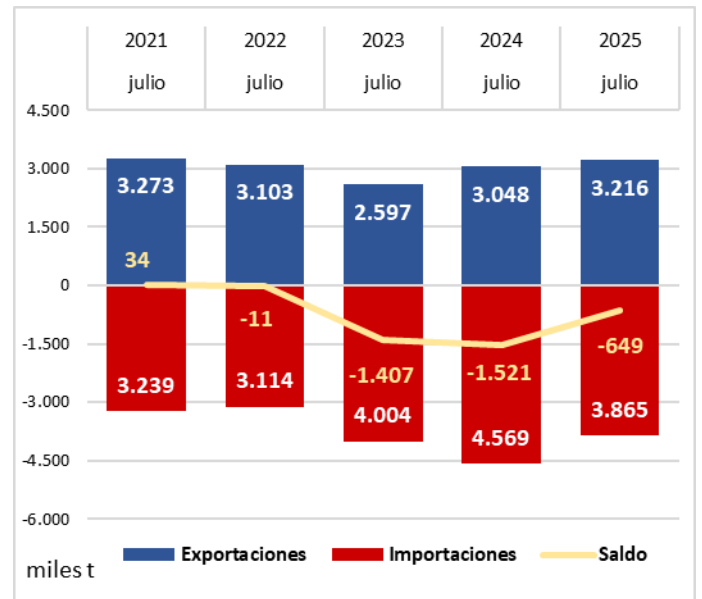

## Datos Acumulados de los Principales Grupos Agroalimentarios (enero-mayo 2025)

Gráfico 9.

**Datos acumulados enero-julio 2025 de las exportaciones e importaciones de los principales capítulos del Sector Alimentario Agrario y Pesquero.** En M€.



Tabla 6.

**Datos acumulados enero-julio 2025 y 2024 de las exportaciones e importaciones de los principales capítulos del Sector Alimentario Agrario y Pesquero. Variación y Diferencia.** M€ y porcentaje.

S. G. de Análisis, Coordinación y Estadística

S. G. de Tecnologías de la Información y las Comunicaciones

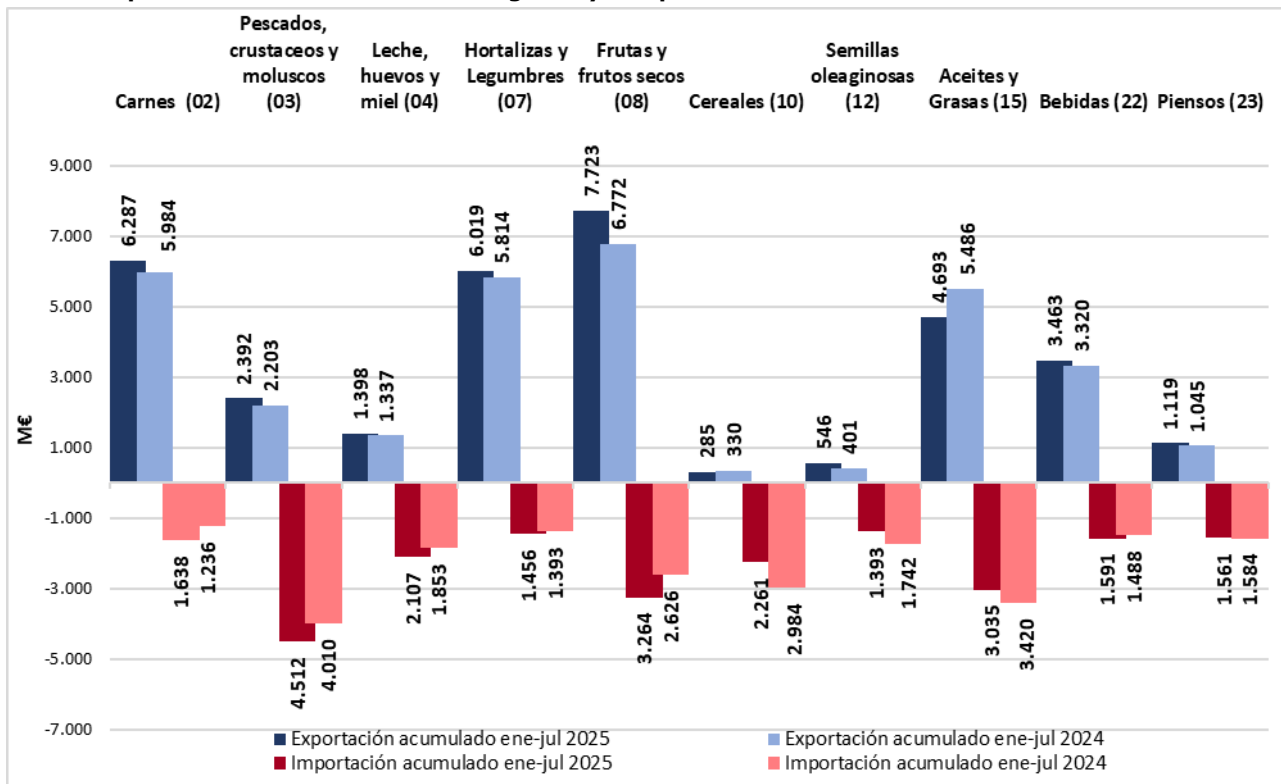
**Productos**

Comparación de las Exportaciones - en Millones de euros - acumuladas en el periodo transcurrido del año seleccionado (2025) y el mismo periodo del año previo (2024), por productos. Todos los países. Toda España

Grupo	Diferencia	Variación (%)	Valor año seleccionado	Valor año previo
Carnes	303,29	5,07 %	6.287,24	5.983,95
Pescados	189,67	8,61 %	2.392,42	2.202,75
Hortalizas y legumbres	205,40	3,53 %	6.019,20	5.813,80
Frutas	950,36	14,03 %	7.722,72	6.772,36
Cereales	-44,98	-13,64 %	284,65	329,63
Semillas oleaginosas	144,66	36,06 %	545,86	401,20
Aceites y grasas	-793,47	-14,46 %	4.692,84	5.486,31
Bebidas	142,45	4,29 %	3.462,57	3.320,11
Subproductos y piensos	73,51	7,03 %	1.118,86	1.045,36
Lácteos, huevos y miel	61,09	4,57 %	1.398,27	1.337,18
Preparaciones de carne y pescado	81,27	5,22 %	1.637,81	1.556,55
Otros	1.024,80	9,28 %	12.065,92	11.041,12
<b>Total</b>	<b>2.338,04</b>	<b>5,16 %</b>	<b>47.628,37</b>	<b>45.290,32</b>

**Productos**

Comparación de las Importaciones - en Millones de euros - acumuladas en el periodo transcurrido del año seleccionado (2025) y el mismo periodo del año previo (2024), por productos. Todos los países. Toda España

Grupo	Diferencia	Variación (%)	Valor año seleccionado	Valor año previo
Carnes	402,51	32,57 %	1.638,41	1.235,89
Pescados	502,31	12,53 %	4.512,39	4.010,08
Hortalizas y legumbres	63,31	4,55 %	1.455,92	1.392,61
Frutas	637,93	24,29 %	3.263,99	2.626,06
Cereales	-723,02	-24,23 %	2.260,59	2.983,61
Semillas oleaginosas	-349,00	-20,03 %	1.393,29	1.742,29
Aceites y grasas	-385,65	-11,27 %	3.034,75	3.420,40
Bebidas	102,75	6,90 %	1.591,14	1.488,40
Subproductos y piensos	-23,21	-1,47 %	1.560,79	1.584,00
Lácteos, huevos y miel	253,55	13,68 %	2.107,00	1.853,45
Preparaciones de carne y pescado	191,29	17,51 %	1.283,48	1.092,20
Otros	1.517,80	16,49 %	10.721,85	9.204,04
<b>Total</b>	<b>2.190,58</b>	<b>6,71 %</b>	<b>34.823,60</b>	<b>32.633,03</b>

## Ranking de productos del mes

Tabla 7.

### Principales productos exportados e importados del mes.

Julio 2024 y 2025.en M€

Principales productos exportados del mes	julio 25 (M€)	julio 24 (M€)	Var. 2025/24	TARIC	Principales productos importados del mes	julio 25 (M€)	julio 24 (M€)	Var. 2025/24	TARIC
Carne de porcino	459,33	485,78	-5,4%	0203	Moluscos	235,28	186,74	26,0%	0307
Aceite de oliva	453,76	489,18	-7,2%	1509	Café	224,23	155,99	43,7%	0901
Frutas de hueso	374,56	309,56	21,0%	0809	Quesos y requesón	187,27	169,22	10,7%	0406
Vino y mosto	272,07	258,38	5,3%	2204	Pescado fresco o refrigerado	138,34	120,43	14,9%	0302
Melones y sandías	228,82	185,55	23,3%	0807	Crustáceos	125,49	124,47	0,8%	0306
Productos de panadería , pastelería o galletería	198,14	177,71	11,5%	1905	Preparaciones alimenticias	115,05	111,79	2,9%	2106
Otras legumbres y hortalizas en conserva	147,88	151,53	-2,4%	2005	Habas de soja	112,86	164,86	-31,5%	1201
Preparaciones alimenticias	140,47	124,21	13,1%	2106	Conservas de pescado	103,02	108,23	-4,8%	1604
Carne de bovino	135,65	99,36	36,5%	0201	Bebidas espirituosas	101,88	90,20	13,0%	2208
Conservas de pescado	130,73	106,59	22,7%	1604	Frutos secos	100,45	65,94	52,3%	0802
Preparaciones para alimentación animal	129,24	116,40	11,0%	2309	Grasas y aceites cocidos oxidados y deshidratados	99,12	69,95	41,7%	1518
Zumos	127,57	120,58	5,8%	2009	Piñas, aguacates y mangos	96,61	90,16	7,1%	0804
Moluscos	117,36	109,69	7,0%	0307	Aceite de girasol	95,22	84,27	13,0%	1512
Bebidas espirituosas	116,56	109,84	6,1%	2208	Carne de bovino	95,17	74,38	27,9%	0201
Otras hortalizas frescas (espárragos, pimientos, champiñones , aceitunas frescas , etc..)	96,19	110,71	-13,1%	0709	Filetes y demás carne de pescado frescos, refrigerados o congelados	94,47	104,19	-9,3%	0304

Tabla 8.

### Principales productos exportados e importados del mes.

Julio 2024 y 2025 en Tn. Ordenados según su valor y expresados en toneladas.

Principales productos exportados del mes	julio 25 (tn)	julio 24 (tn)	Var. 2025/24	TARIC	Principales productos importados del mes	julio 25 (tn)	julio 24 (tn)	Var. 2025/24	TARIC
Carne de porcino	144.652	144.739	-0,1%	0203	Moluscos	43.726	37.846	15,5%	0307
Aceite de oliva	108.153	59.393	82,1%	1509	Café	34.743	36.830	-5,7%	0901
Frutas de hueso	208.213	227.512	-8,5%	0809	Quesos y requesón	36.612	35.983	1,7%	0406
Vino y mosto	183.374	168.875	8,6%	2204	Pescado fresco o refrigerado	22.235	20.941	6,2%	0302
Melones y sandías	318.951	290.734	9,7%	0807	Crustáceos	17.479	16.678	4,8%	0306
Productos de panadería , pastelería o galletería	66.493	63.350	5,0%	1905	Preparaciones alimenticias	22.922	21.078	8,7%	2106
Otras legumbres y hortalizas en conserva	65.387	65.652	-0,4%	2005	Habas de soja	303.502	383.086	-20,8%	1201
Preparaciones alimenticias	21.230	21.871	-2,9%	2106	Conservas de pescado	19.770	20.453	-3,3%	1604
Carne de bovino	17.671	17.085	3,4%	0201	Bebidas espirituosas	20.114	18.307	9,9%	2208
Conservas de pescado	19.026	14.588	30,4%	1604	Frutos secos	17.313	13.986	23,8%	0802
Preparaciones para alimentación animal	86.594	80.758	7,2%	2309	Grasas y aceites cocidos oxidados y deshidratados	98.952	68.169	45,2%	1518
Zumos	97.561	83.755	16,5%	2009	Piñas, aguacates y mangos	62.908	48.811	28,9%	0804
Moluscos	18.498	18.976	-2,5%	0307	Aceite de girasol	81.996	86.162	-4,8%	1512
Bebidas espirituosas	29.223	27.008	8,2%	2208	Carne de bovino	9.390	9.732	-3,5%	0201
Otras hortalizas frescas (espárragos, pimientos, champiñones , aceitunas frescas , etc..)	59.943	69.589	-13,9%	0709	Filetes y demás carne de pescado frescos, refrigerados o congelados	18.279	19.766	-7,5%	0304

Tabla 9.

**Primeros productos exportados con sus principales destinos.**

Julio 2024 y 2025.

**PRINCIPALES EXPORTACIONES. JULIO 25**

PRODUCTO	PAÍS	2025(M€)	CUOTA (%)*	2024 (M€)	Var. 25/24
<b>Carne de porcino (02.03)</b> 459,33 M€	JAPON	62,03	13,5%	68,12	-8,9%
	ITALIA	53,27	11,6%	52,96	0,6%
	FRANCIA	47,63	10,4%	51,44	-7,4%
	CHINA	42,54	9,3%	54,39	-21,8%
	PORTUGAL	33,17	7,2%	34,51	-3,9%
<b>Aceite de oliva (15.09)</b> 453,76 M€	ITALIA	128,62	28,3%	103,29	24,5%
	ESTADOS UNIDOS	53,04	11,7%	66,75	-20,5%
	PORTUGAL	42,72	9,4%	31,28	36,6%
	FRANCIA	35,93	7,9%	56,63	-36,5%
	REINO UNIDO	18,28	4,0%	31,17	-41,3%
<b>Frutas de hueso (08.09)</b> 374,56 M€	ALEMANIA	141,45	37,8%	103,37	36,8%
	FRANCIA	40,75	10,9%	35,93	13,4%
	REINO UNIDO	35,22	9,4%	28,51	23,5%
	ITALIA	28,88	7,7%	31,67	-8,8%
	POLONIA	24,48	6,5%	23,59	3,8%
<b>Vino y mosto (22.04)</b> 272,07 M€	ALEMANIA	31,88	11,7%	32,12	-0,7%
	REINO UNIDO	25,30	9,3%	23,12	9,4%
	FRANCIA	23,80	8,7%	20,27	17,4%
	ESTADOS UNIDOS	23,62	8,7%	33,50	-29,5%
	PAISES BAJOS	14,61	5,4%	14,27	2,4%
<b>Melones y sandías (08.07)</b> 228,82 M€	ALEMANIA	85,36	37,3%	68,68	24,3%
	FRANCIA	43,84	19,2%	37,09	18,2%
	REINO UNIDO	28,25	12,3%	21,69	30,2%
	PAISES BAJOS	16,04	7,0%	14,24	12,6%
	SUECIA	7,66	3,3%	4,50	70,2%
<b>Productos de panadería , pastelería o galletería (19.05)</b> 198,14 M€	PORTUGAL	37,07	18,7%	33,39	11,0%
	FRANCIA	33,67	17,0%	34,43	-2,2%
	REINO UNIDO	17,45	8,8%	16,64	4,9%
	ALEMANIA	14,31	7,2%	7,66	86,7%
	ITALIA	11,95	6,0%	12,24	-2,4%
<b>Otras legumbres y hortalizas en conserva (20.05)</b> 147,88 M€	FRANCIA	24,59	16,6%	25,68	-4,3%
	ESTADOS UNIDOS	18,40	12,4%	21,65	-15,0%
	ITALIA	14,39	9,7%	12,47	15,4%
	REINO UNIDO	13,49	9,1%	13,61	-0,9%
	ALEMANIA	8,05	5,4%	8,58	-6,1%
<b>Preparaciones alimenticias (21.06)</b> 140,47 M€	FRANCIA	22,45	16,0%	16,91	32,8%
	ALEMANIA	13,26	9,4%	4,25	212,4%
	PORTUGAL	12,30	8,8%	11,31	8,7%
	MEXICO	7,66	5,4%	3,44	122,7%
	ESTADOS UNIDOS	6,16	4,4%	5,93	3,8%
<b>Carne de bovino (02.01)</b> 135,65 M€	PORTUGAL	39,63	29,2%	30,26	31,0%
	ITALIA	29,67	21,9%	21,42	38,5%
	FRANCIA	14,59	10,8%	13,25	10,1%
	GRECIA	13,73	10,1%	9,26	48,4%
	PAISES BAJOS	10,28	7,6%	8,13	26,5%
<b>Conservas de pescado (16.04)</b> 130,73 M€	ITALIA	46,70	35,7%	40,71	14,7%
	FRANCIA	34,20	26,2%	25,13	36,1%
	PORTUGAL	18,51	14,2%	13,87	33,5%
	PAISES BAJOS	3,54	2,7%	3,62	-2,1%
	ALEMANIA	3,19	2,4%	2,31	38,2%
<b>Preparaciones para alimentación animal (23.09)</b> 129,24 M€	PORTUGAL	24,19	18,7%	22,28	8,6%
	FRANCIA	17,43	13,5%	15,19	14,7%
	ITALIA	10,15	7,9%	9,96	1,9%
	ALEMANIA	7,83	6,1%	6,40	22,3%
	PAISES BAJOS	5,75	4,5%	5,88	-2,1%
<b>Zumos (20.09)</b> 127,57 M€	FRANCIA	31,68	24,8%	26,99	17,4%
	REINO UNIDO	13,46	10,6%	13,36	0,8%
	ALEMANIA	8,46	6,6%	8,71	-2,9%
	PORTUGAL	7,68	6,0%	5,19	48,1%
	CHINA	7,60	6,0%	4,19	81,1%
<b>Moluscos (03.07)</b> 117,36 M€	ITALIA	49,31	42,0%	42,71	15,5%
	PORTUGAL	15,24	13,0%	15,76	-3,3%
	FRANCIA	14,76	12,6%	13,54	9,0%
	ESTADOS UNIDOS	7,72	6,6%	7,68	0,5%
	ALEMANIA	5,35	4,6%	3,57	49,8%
<b>Bebidas espirituosas (22.08)</b> 116,56 M€	FILIPINAS	19,20	16,5%	13,37	43,7%
	MEXICO	10,19	8,7%	5,59	82,3%
	ALEMANIA	9,82	8,4%	13,94	-29,5%
	ITALIA	6,22	5,3%	4,84	28,5%
	PORTUGAL	6,07	5,2%	7,84	-22,6%
<b>Otras hortalizas frescas (espárragos, pimientos, champiñones , aceitunas frescas , etc...) (07.09)</b> 96,19 M€	ALEMANIA	31,97	33,2%	35,48	-9,9%
	FRANCIA	23,16	24,1%	28,22	-17,9%
	REINO UNIDO	10,47	10,9%	11,88	-11,9%
	PORTUGAL	6,79	7,1%	6,61	2,8%
	PAISES BAJOS	3,92	4,1%	5,07	-22,7%

(\*\*) Sobre el total de ese exportado de ese producto.

Tabla 10.

**Primeros productos importados con sus principales procedencias.**

Julio 2024 y 2025.

**PRINCIPALES IMPORTACIONES. JULIO 25**

PRODUCTO	PAÍS	2025(M€)	CUOTA (%)*	2024 (M€)	Var. 25/24
<b>Moluscos (03.07)</b> 235,28 M€	MARRUECOS	44,73	19,0%	50,07	-10,7%
	MAURITANIA	37,76	16,0%	14,07	168,4%
	PERU	34,48	14,7%	17,56	96,3%
	ISLAS MALVINAS	27,93	11,9%	18,42	51,6%
	CHINA	17,19	7,3%	11,80	45,7%
<b>Café (09.01)</b> 224,23 M€	VIETNAM	75,61	33,7%	31,39	140,8%
	BRASIL	42,08	18,8%	45,24	-7,0%
	FRANCIA	18,42	8,2%	20,24	-9,0%
	COLOMBIA	14,64	6,5%	6,96	110,3%
	ALEMANIA	12,27	5,5%	12,22	0,5%
<b>Quesos y requesón (04.06)</b> 187,27 M€	ALEMANIA	37,07	19,80%	37,58	-1,3%
	ITALIA	36,73	19,61%	30,62	20,0%
	PAISES BAJOS	34,96	18,67%	32,19	8,6%
	FRANCIA	31,89	17,03%	30,96	3,0%
	DINAMARCA	11,71	6,25%	10,14	15,5%
<b>Pescado fresco o refrigerado (03.02)</b> 138,34 M€	NORUEGA	25,18	18,2%	8,26	204,9%
	SUECIA	23,56	17,0%	29,88	-21,1%
	FRANCIA	21,84	15,8%	16,64	31,3%
	GRECIA	18,94	13,7%	12,10	56,5%
	PORTUGAL	11,75	8,5%	10,20	15,2%
<b>Crustáceos (03.06)</b> 125,49 M€	ECUADOR	41,22	32,8%	26,78	53,9%
	CANADA	13,00	10,4%	10,05	29,3%
	MARRUECOS	9,94	7,9%	10,50	-5,4%
	CHINA	8,37	6,7%	9,51	-12,0%
	ARGENTINA	6,82	5,4%	18,68	-63,5%
<b>Preparaciones alimenticias (21.06)</b> 115,05 M€	FRANCIA	18,63	16,2%	19,28	-3,4%
	ITALIA	16,41	14,3%	16,09	2,0%
	ALEMANIA	16,29	14,2%	15,10	7,8%
	PAISES BAJOS	14,12	12,3%	16,23	-13,0%
	BELGICA	7,40	6,4%	4,75	55,6%
<b>Habas de soja (12.01)</b> 112,86 M€	BRASIL	110,62	98,0%	162,87	-32,1%
	PORTUGAL	0,73	0,6%	0,68	7,3%
	CANADA	0,47	0,4%	0,22	111,8%
	TOGO	0,38	0,3%	0,01	-
	FRANCIA	0,24	0,2%	0,72	-66,4%
<b>Conservas de pescado (16.04)</b> 103,02 M€	ECUADOR	31,37	30,4%	36,84	-14,9%
	PORTUGAL	16,01	15,5%	10,72	49,3%
	MARRUECOS	13,32	12,9%	11,01	21,0%
	PAPUA- NUEVA GUINEA	6,13	5,9%	7,45	-17,7%
	MAURICIO	4,53	4,4%	5,33	-15,0%
<b>Bebidas espirituosas (22.08)</b> 101,88 M€	REINO UNIDO	30,08	29,5%	29,28	2,7%
	ESTADOS UNIDOS	13,07	12,8%	7,72	69,1%
	FRANCIA	10,63	10,4%	10,04	5,8%
	PAISES BAJOS	10,17	10,0%	11,84	-14,1%
	REPUBLICA DOMINICANA	7,21	7,1%	3,90	84,8%
<b>Frutos secos (08.02)</b> 100,45 M€	ESTADOS UNIDOS	61,79	61,5%	45,07	37,1%
	CHILE	13,63	13,6%	7,38	84,8%
	ALEMANIA	6,36	6,3%	3,92	62,3%
	PORTUGAL	4,46	4,4%	1,64	171,3%
	SUDAFRICA	2,22	2,2%	0,77	189,8%
<b>Grasas y aceites cocidos oxidados y deshidratados (15.18)</b> 99,12 M€	CHINA	43,22	43,6%	15,37	181,1%
	PAISES BAJOS	15,46	15,6%	7,97	94,0%
	MALASIA	13,01	13,1%	17,06	-23,7%
	REINO UNIDO	4,98	5,0%	4,55	9,6%
	ALEMANIA	4,03	4,1%	0,19	-
<b>Piñas, aguacates y mangos (08.04)</b> 96,61 M€	PERU	52,89	54,7%	56,87	-7,0%
	COSTA RICA	13,40	13,9%	10,62	26,1%
	BRASIL	11,24	11,6%	7,54	49,0%
	MEXICO	3,48	3,6%	2,56	36,0%
	COLOMBIA	2,17	2,2%	0,95	128,2%
<b>Aceite de girasol (15.12)</b> 95,22 M€	UCRANIA	61,18	64,2%	65,50	-6,6%
	BULGARIA	8,79	9,2%	0,00	-
	ITALIA	7,87	8,3%	0,76	930,2%
	RUMANIA	5,84	6,1%	0,00	-
	PORTUGAL	5,69	6,0%	3,86	47,2%
<b>Carne de bovino (02.01)</b> 95,17 M€	PAISES BAJOS	27,30	28,7%	22,50	21,3%
	POLONIA	13,55	14,2%	8,97	51,1%
	ALEMANIA	12,32	12,9%	10,45	17,9%
	ITALIA	10,53	11,1%	6,35	65,8%
	PORTUGAL	6,71	7,1%	4,78	40,4%
<b>Filetes y demás carne de pescado frescos, refrigerados o congelados (03.04)</b> 94,47 M€	NAMIBIA	14,40	15,2%	13,19	9,1%
	CHINA	13,08	13,8%	12,36	5,8%
	SUDAFRICA	6,48	6,9%	3,85	68,1%
	SUECIA	5,53	5,9%	5,63	-1,8%
	ISLANDIA	5,43	5,8%	8,12	-33,1%

(\*) Sobre el total de ese exportado de ese producto.

# Ranking de países del mes

Tabla 11.  
Principales destinos y orígenes del mes.  
Julio 2024 y 2025.

DESTINOS DE LAS EXPORTACIONES						ORIGEN DE LAS IMPORTACIONES					
UE27	Julio 2025		Julio 2024		Var.(M€) 25/24	UE27	Julio 2025		Julio 2024		Var.(M€) 25/24
	M€	Cuota*	M€	Cuota			M€	Cuota			
FRANCIA	1.037	24,1%	992	25,0%	4,5%	FRANCIA	592	22%	543	22%	9,1%
PORTUGAL	758	17,7%	671	16,9%	13,0%	PAISES BAJOS	404	15%	379	15%	6,7%
ITALIA	720	16,8%	651	16,4%	10,6%	ALEMANIA	337	13%	313	13%	7,4%
ALEMANIA	691	16,1%	609	15,4%	13,4%	PORTUGAL	322	12%	346	14%	-6,9%
PAISES BAJOS	226	5,3%	234	5,9%	-3,6%	ITALIA	281	11%	244	10%	15,2%
<b>Total UE27</b>	<b>4.297</b>	<b>66%</b>	<b>3.967</b>	<b>65%</b>	<b>8,3%</b>	<b>Total UE27</b>	<b>2.632</b>	<b>53%</b>	<b>2.476</b>	<b>50%</b>	<b>6,3%</b>

PPTT	M€	Cuota*	M€	Cuota	Var.(M€) 25/24	PPTT	M€	Cuota*	M€	Cuota	Var.(M€) 25/24
REINO UNIDO	388	17,8%	364	17,3%	6,7%	BRASIL	280	11,9%	322	13,2%	-13,0%
ESTADOS UNIDOS	289	13,3%	303	14,4%	-4,8%	CHINA	166	7,0%	143	5,8%	16,7%
CHINA	162	7,5%	181	8,6%	-10,1%	ESTADOS UNIDOS	157	6,6%	141	5,8%	11,3%
JAPON	110	5,1%	121	5,7%	-8,6%	PERU	140	5,9%	118	4,8%	18,7%
MARRUECOS	100	4,6%	108	5,1%	-7,6%	MARRUECOS	133	5,7%	120	4,9%	11,5%
<b>Total PPTT</b>	<b>2.176</b>	<b>34%</b>	<b>2.107</b>	<b>35%</b>	<b>3,3%</b>	<b>Total PPTT</b>	<b>2.362</b>	<b>47%</b>	<b>2.439</b>	<b>50%</b>	<b>-3,2%</b>

(\*) En el caso de los países, el cálculo se ha realizado sobre el total de la UE27 o PPT+UK según corresponda. Las cuotas del Total UE27 y Total PPTT+UK lo son sobre el total de las importaciones o exportaciones con el mundo.

Tabla 12 de 4 gráficos.  
Evolución exportaciones e importaciones de productos AAP en 5 últimos años móviles de los 5 principales países de UE27 y PPT. Último mes : julio 2025. En M€ y porcentajes.



Tabla 13.

**Primeros destinos de las exportaciones con sus principales productos.**

Julio 2024 y 2025.

**PRINCIPALES DESTINOS DE LAS EXPORTACIONES. JULIO 25**

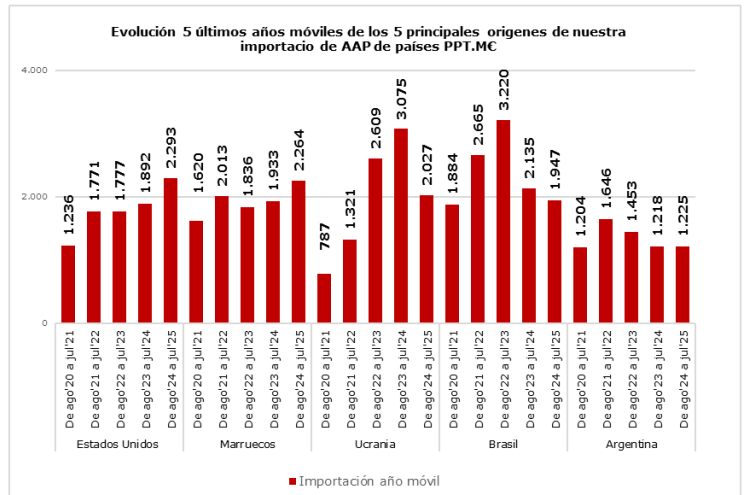
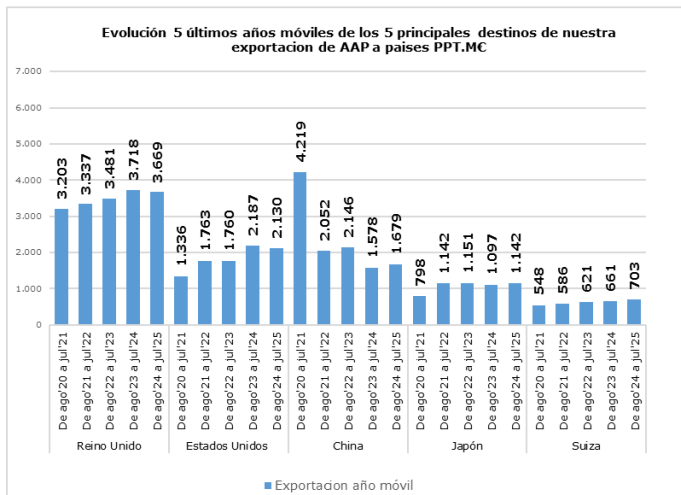
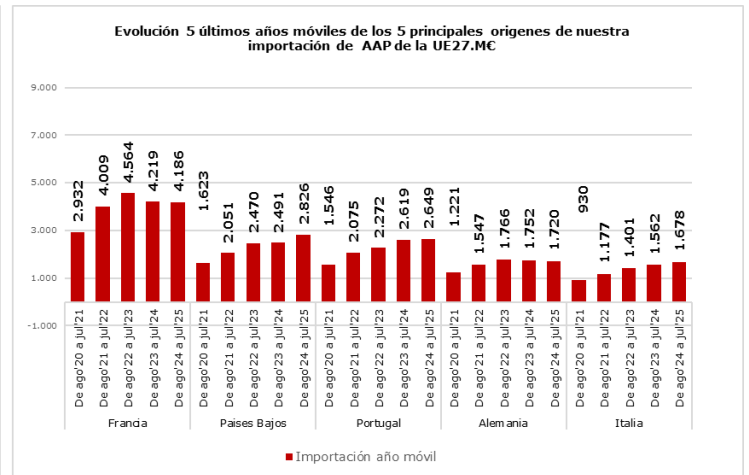
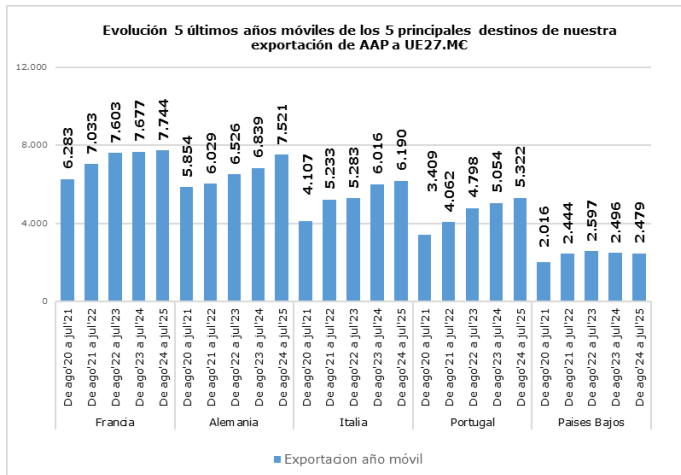
UNIÓN EUROPEA						
PAÍS	PRODUCTO	2025 (MC)	CUOTA (%)*	2024 (MC)	Var. 25/24	CÓDIGO
<b>FRANCIA</b> 1.037 MC	Carne de porcino	47,63	4,6%	51,44	-7,4%	0203
	Melones y sandías	43,84	4,2%	37,09	18,2%	0807
	Frutas de hueso	40,75	3,9%	35,93	13,4%	0809
	Aceite de oliva	35,93	3,5%	56,63	-36,5%	1509
	Conservas de pescado	34,20	3,3%	25,13	36,1%	1604
<b>PORTUGAL</b> 758 MC	Aceite de oliva	42,72	5,6%	31,28	36,6%	1509
	Carne de bovino	39,63	5,2%	30,26	31,0%	0201
	Productos de panadería , pastelería o galletería	37,07	4,9%	33,39	11,0%	1905
	Carne de porcino	33,17	4,4%	34,51	-3,9%	0203
	Bebidas refrescantes	25,99	3,4%	18,57	39,9%	2202
<b>ITALIA</b> 720 MC	Aceite de oliva	128,62	17,9%	103,29	24,5%	1509
	Carne de porcino	53,27	7,4%	52,96	0,6%	0203
	Moluscos	49,31	6,8%	42,71	15,5%	0307
	Conservas de pescado	46,70	6,5%	40,71	14,7%	1604
	Carne de bovino	29,67	4,1%	21,42	38,5%	0201
<b>ALEMANIA</b> 691 MC	Frutas de hueso	141,45	20,5%	103,37	36,8%	0809
	Melones y sandías	85,36	12,4%	68,68	24,3%	0807
	Cítricos	32,42	4,7%	33,53	-3,3%	0805
	Otras hortalizas frescas (espárragos, pimientos, champiñones , aceitunas frescas , etc..)	31,97	4,6%	35,48	-9,9%	0709
	Vino y mosto	31,88	4,6%	32,12	-0,7%	2204
<b>PAISES BAJOS</b> 226 MC	Melones y sandías	16,04	7,1%	14,24	12,6%	0807
	Vino y mosto	14,61	6,5%	14,27	2,4%	2204
	Frutas de hueso	13,87	6,1%	14,54	-4,6%	0809
	Carne de bovino	10,28	4,6%	8,13	26,5%	0201
	Frutos conservados de otro modo	7,85	3,5%	2,24	250,8%	2008
PAÍSES TERCEROS						
PAÍS	PRODUCTO	2025 (MC)	CUOTA (%)*	2024 (MC)	Var. 25/24	CÓDIGO
<b>REINO UNIDO</b> 388 MC	Frutas de hueso	35,22	9,1%	28,51	23,5%	0809
	Melones y sandías	28,25	7,3%	21,69	30,2%	0807
	Vino y mosto	25,30	6,5%	23,12	9,4%	2204
	Aceite de oliva	18,28	4,7%	31,17	-41,3%	1509
	Productos de panadería , pastelería o galletería	17,45	4,5%	16,64	4,9%	1905
<b>ESTADOS UNIDOS</b> 289 MC	Aceite de oliva	53,04	18,4%	66,75	-20,5%	1509
	Vino y mosto	23,62	8,2%	33,50	-29,5%	2204
	Otras legumbres y hortalizas en conserva	18,40	6,4%	21,65	-15,0%	2005
	Artículos de confitería sin cacao	16,08	5,6%	19,75	-18,6%	1704
	Las demás grasas y aceites vegetales	14,27	4,9%	9,04	57,8%	1515
<b>CHINA</b> 162 MC	Carne de porcino	42,54	26,2%	54,39	-21,8%	0203
	Despojos comestibles de bovino, porcino, ovino y caprino	40,84	25,1%	47,24	-13,5%	0206
	Aceite de oliva	16,34	10,1%	14,98	9,1%	1509
	Pescado congelado	12,97	8,0%	11,05	17,4%	0303
	Zumos	7,60	4,7%	4,19	81,1%	2009
<b>JAPON</b> 110 MC	Carne de porcino	62,03	56,2%	68,12	-8,9%	0203
	Aceite de oliva	12,49	11,3%	14,29	-12,7%	1509
	Vino y mosto	10,04	9,1%	9,43	6,5%	2204
	Carne y despojos comestibles, salados o en salmuera, secos o ahumados	2,99	2,7%	2,69	11,2%	0210
	Tomates en conserva	1,99	1,8%	1,99	-0,0%	2002
<b>MARRUECOS</b> 100 MC	Animales vivos de la especie bovina	15,85	15,8%	11,68	35,7%	0102
	Productos de panadería , pastelería o galletería	6,78	6,8%	6,51	4,0%	1905
	Las demás plantas vivas, esquejes estaquillas e injertos	6,57	6,6%	6,20	6,0%	0602
	Aceite de oliva	6,55	6,5%	2,39	173,7%	1509
	Moluscos	4,96	5,0%	2,49	99,2%	0307

(\*) Sobre el total de productos agroalimentarios exportados de ese país.

Tabla 14.

**Primeras procedencias de las importaciones con sus principales productos.**

Julio 2024 y 2025.

**PRINCIPALES ORIGENES DE LAS IMPORTACIONES. JULIO 25**

UNIÓN EUROPEA						
PAÍS	PRODUCTO	2025 (MC)	CUOTA (%)*	2024 (MC)	Var. 25/24	CÓDIGO
<b>FRANCIA</b> 592 MC	Animales vivos de la especie bovina	31,99	5,4%	18,67	<b>71,4%</b>	0102
	Quesos y requesón	31,89	5,4%	30,96	<b>3,0%</b>	0406
	Azúcar de caña o remolacha	28,21	4,8%	29,34	<b>-3,9%</b>	1701
	Trigo	27,01	4,6%	15,74	<b>71,6%</b>	1001
	Preparaciones para alimentación animal	25,89	4,4%	28,89	<b>-10,4%</b>	2309
<b>PAISES BAJOS</b> 404 MC	Quesos y requesón	34,96	8,7%	32,19	<b>8,6%</b>	0406
	Carne de bovino	27,30	6,8%	22,50	<b>21,3%</b>	0201
	Animales vivos de la especie porcina	20,28	5,0%	20,83	<b>-2,7%</b>	0103
	Semillas, frutos y esporas para siembra	17,37	4,3%	24,49	<b>-29,1%</b>	1209
	Grasas y aceites cocidos oxidados y deshidratados	15,46	3,8%	7,97	<b>94,0%</b>	1518
<b>ALEMANIA</b> 337 MC	Quesos y requesón	37,07	11,0%	37,58	<b>-1,3%</b>	0406
	Chocolate y preparaciones alimenticias que contengan cacao	22,84	6,8%	19,87	<b>15,0%</b>	1806
	Productos de panadería , pastelería o galletería	16,81	5,0%	17,24	<b>-2,4%</b>	1905
	Salvados, moyuelos y demás residuos del cernido, de la molienda o de otros tratamientos de los cereales o de las leguminosas	16,29	4,8%	15,10	<b>7,8%</b>	2302
	Cebada	12,34	3,7%	6,48	<b>90,2%</b>	1003
<b>PORTUGAL</b> 322 MC	Aceite de oliva	21,68	6,7%	70,52	<b>-69,3%</b>	1509
	Conservas de pescado	16,01	5,0%	10,72	<b>49,3%</b>	1604
	Frutos rojos, kiwi y caqui	15,19	4,7%	13,45	<b>12,9%</b>	0810
	Tomates frescos o refrigerados	14,43	4,5%	10,15	<b>42,1%</b>	0702
	Pescado fresco o refrigerado	11,75	3,6%	10,20	<b>15,2%</b>	0302
<b>ITALIA</b> 281 MC	Quesos y requesón	36,73	13,1%	30,62	<b>20,0%</b>	0406
	Pastas alimenticias	18,64	6,6%	17,08	<b>9,1%</b>	1902
	Preparaciones alimenticias	16,41	5,8%	16,09	<b>2,0%</b>	2106
	Productos de panadería , pastelería o galletería	15,29	5,4%	13,14	<b>16,3%</b>	1905
	Chocolate y preparaciones alimenticias que contengan cacao	14,85	5,3%	10,61	<b>40,0%</b>	1806
PAÍSES TERCEROS						
PRODUCTO	PAÍS	2025 (MC)	CUOTA (%)*	2024 (MC)	Var. 25/24	CÓDIGO
<b>BRASIL</b> 280 MC	Habas de soja	110,62	39,5%	162,87	<b>-32,1%</b>	1201
	Tortas de soja	55,79	19,9%	57,15	<b>-2,4%</b>	2304
	Café	42,08	15,0%	45,24	<b>-7,0%</b>	0901
	Maíz	14,18	5,1%	12,40	<b>14,3%</b>	1005
	Piñas, aguacates y mangos	11,24	4,0%	7,54	<b>49,0%</b>	0804
<b>CHINA</b> 166 MC	Grasas y aceites cocidos oxidados y deshidratados	43,22	26,0%	15,37	<b>181,1%</b>	1518
	Moluscos	17,19	10,3%	11,80	<b>45,7%</b>	0307
	Filetes y demás carne de pescado frescos, refrigerados o congelados	13,08	7,9%	12,36	<b>5,8%</b>	0304
	Jugos y extractos vegetales	12,24	7,4%	9,98	<b>22,6%</b>	1302
	Crustáceos	8,37	5,0%	9,51	<b>-12,0%</b>	0306
<b>ESTADOS UNIDOS</b> 157 MC	Frutos secos	61,79	39,5%	45,07	<b>37,1%</b>	0802
	Maíz	21,84	13,9%	43,92	<b>-50,3%</b>	1005
	Sorgo para grano	13,95	8,9%	0,00	<b>-</b>	1007
	Bebidas espirituosas	13,07	8,3%	7,72	<b>69,1%</b>	2208
	Alcohol etílico y aguardiente	9,91	6,3%	6,48	<b>53,1%</b>	2207
<b>PERU</b> 140 MC	Piñas, aguacates y mangos	52,89	37,9%	56,87	<b>-7,0%</b>	0804
	Moluscos	34,48	24,7%	17,56	<b>96,3%</b>	0307
	Cacao en grano entero o partido	11,66	8,4%	8,69	<b>34,2%</b>	1801
	Otras legumbres y hortalizas en conserva	7,92	5,7%	6,01	<b>31,8%</b>	2005
	Otras hortalizas frescas (espárragos, pimientos, champiñones , aceitunas frescas , etc..)	6,65	4,8%	8,63	<b>-22,9%</b>	0709
<b>MARRUECOS</b> 133 MC	Moluscos	44,73	33,5%	50,07	<b>-10,7%</b>	0307
	Conservas de pescado	13,32	10,0%	11,01	<b>21,0%</b>	1604
	Crustáceos	9,94	7,4%	10,50	<b>-5,4%</b>	0306
	Tomates frescos o refrigerados	7,88	5,9%	1,72	<b>358,7%</b>	0702
	Legumbres frescas o refrigeradas	7,59	5,7%	7,76	<b>-2,2%</b>	0708

(\*) Sobre el total de productos agroalimentarios importados de ese país.

# Análisis de los principales grupos de ámbito MAPA

## DESTINOS DE LA EXPORTACIÓN

66%

34%



JULIO 2025	8,3%	4.297 M€	3,3%	2.176 M€
AÑO MÓVIL	4,6%	51.513 M€	6,3%	25.916 M€



UE-27

PPTT



## EXPORTACIONES A UE-27

JULIO 2025. Porcentaje respecto al total

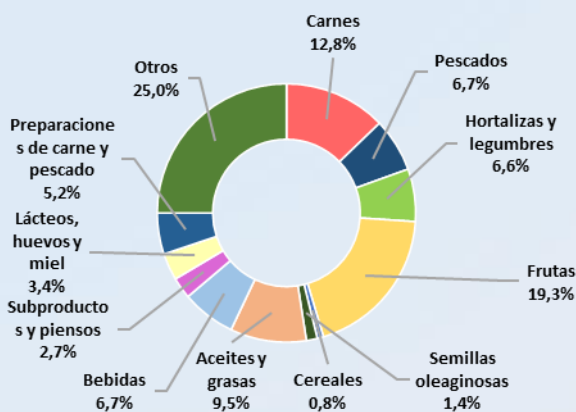

CARNES (02)	549,36 M€	▲	8,2%
PESCADOS, MOL. Y CR. (03)	288,12 M€	▲	8,2%
LACTEOS, HUEVOS Y MIEL (04)	145,58 M€	▲	9,3%
HORTALIZAS Y LEGUMBR. (07)	282,47 M€	▲	-7,0%
FRUTAS (08)	830,11 M€	▲	13,3%
CEREALES (10)	33,69 M€	▼	-33,5%
SEMILLAS OLEAG. (12)	58,96 M€	▲	42,9%
ACEITES Y GR. (15)	409,32 M€	▲	12,4%
PREPARACIONES C y P. (16)	221,43 M€	▲	16,5%
BEBIDAS (22)	289,94 M€	▲	5,1%
PIENSOS (23)	114,49 M€	▲	4,6%



## EXPORTACIONES A PPTT

JULIO 2025. Porcentaje respecto al total

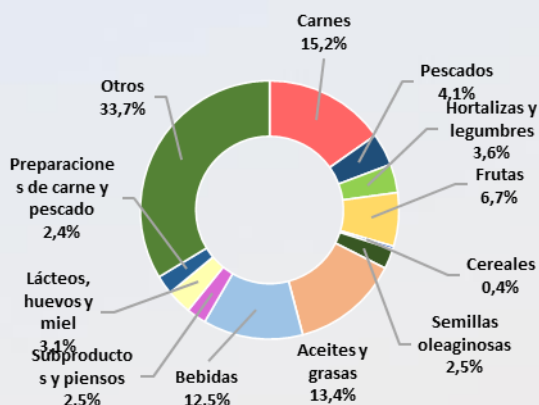

CARNES (02)	330,85 M€	▼	-3,2%
PESCADOS, MOL. Y CR. (03)	88,23 M€	▲	12,9%
LACTEOS, HUEVOS Y MIEL (04)	67,96 M€	▼	-6,4%
HORTALIZAS Y LEGUMBR. (07)	78,03 M€	▼	-0,7%
FRUTAS (08)	145,95 M€	▲	10,9%
CEREALES (10)	8,26 M€	▼	-17,4%
SEMILLAS OLEAG. (12)	54,54 M€	▲	79,0%
ACEITES Y GR. (15)	292,21 M€	▼	-13,6%
PREPARACIONES C y P. (16)	51,54 M€	▲	6,5%
BEBIDAS (22)	272,26 M€	▲	5,1%
PIENSOS (23)	53,78 M€	▲	23,5%



## IMPORTACIONES DESDE LA UE -27

JULIO 2025. Porcentaje respecto al total

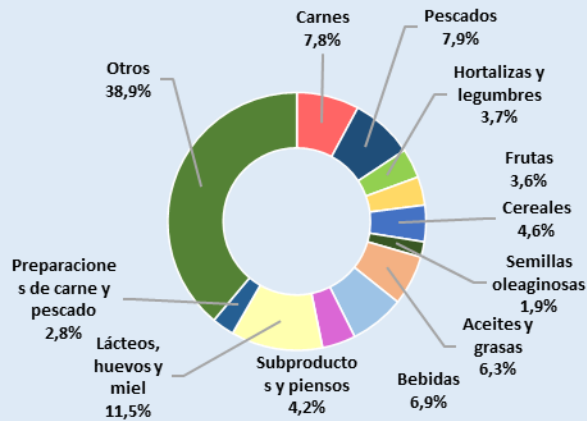

<b>CARNES (02)</b>	<b>206,32 M€</b>	<b>▲</b>	<b>28,0%</b>
<b>PESCADOS, MOL. Y CR. (03)</b>	<b>206,86 M€</b>	<b>▲</b>	<b>6,2%</b>
<b>LACTEOS, HUEVOS Y MIEL (04)</b>	<b>302,64 M€</b>	<b>▲</b>	<b>10,6%</b>
<b>HORTALIZAS Y LEGUMBR. (07)</b>	<b>97,69 M€</b>	<b>▲</b>	<b>12,8%</b>
<b>FRUTAS (08)</b>	<b>93,71 M€</b>	<b>▲</b>	<b>29,1%</b>
<b>CEREALES (10)</b>	<b>120,37 M€</b>	<b>▼</b>	<b>-17,0%</b>
<b>SEMILLAS OLEAG. (12)</b>	<b>51,12 M€</b>	<b>▼</b>	<b>-23,2%</b>
<b>ACEITES Y GR. (15)</b>	<b>164,55 M€</b>	<b>▼</b>	<b>-10,5%</b>
<b>PREPARACIONES C y P. (16)</b>	<b>74,10 M€</b>	<b>▲</b>	<b>16,4%</b>
<b>BEBIDAS (22)</b>	<b>180,66 M€</b>	<b>▲</b>	<b>15,3%</b>
<b>PIENSOS (23)</b>	<b>110,63 M€</b>	<b>▼</b>	<b>-3,9%</b>



## IMPORTACIONES DESDE PPT

JULIO 2025. Porcentaje respecto al total

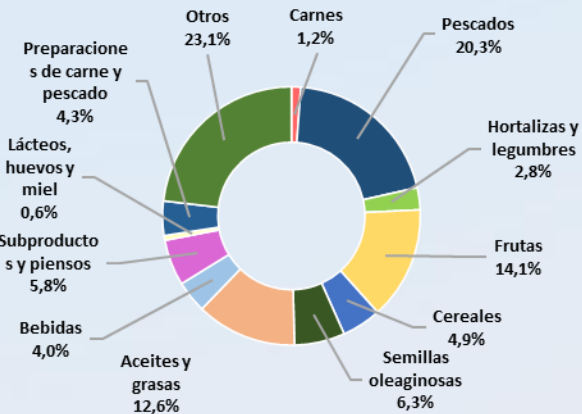

<b>CARNES (02)</b>	<b>27,49 M€</b>	<b>▲</b>	<b>0,3%</b>
<b>PESCADOS, MOL. Y CR. (03)</b>	<b>479,64 M€</b>	<b>▲</b>	<b>9,7%</b>
<b>LACTEOS, HUEVOS Y MIEL (04)</b>	<b>13,70 M€</b>	<b>▲</b>	<b>38,2%</b>
<b>HORTALIZAS Y LEGUMBR. (07)</b>	<b>65,34 M€</b>	<b>▲</b>	<b>17,2%</b>
<b>FRUTAS (08)</b>	<b>333,47 M€</b>	<b>▲</b>	<b>24,3%</b>
<b>CEREALES (10)</b>	<b>116,61 M€</b>	<b>▼</b>	<b>-60,7%</b>
<b>SEMILLAS OLEAG. (12)</b>	<b>149,66 M€</b>	<b>▼</b>	<b>-23,7%</b>
<b>ACEITES Y GR. (15)</b>	<b>297,27 M€</b>	<b>▼</b>	<b>-6,7%</b>
<b>PREPARACIONES C y P. (16)</b>	<b>101,75 M€</b>	<b>▼</b>	<b>-11,9%</b>
<b>BEBIDAS (22)</b>	<b>94,71 M€</b>	<b>▲</b>	<b>14,3%</b>
<b>PIENSOS (23)</b>	<b>135,83 M€</b>	<b>▼</b>	<b>-2,1%</b>

NOTA: en el presente título, incluyendo los apartados de grupos de productos, toda referencia a Unión Europea corresponde a la nueva configuración de 27 miembros, sin el Reino Unido, que pasa a estar incluido en el grupo de países terceros.

## Carnes (02)

En este grupo se analizan los productos comprendidos en el capítulo 02 del TARIC, correspondiente a Carne y despojos comestibles. Por tanto, no se han incluido productos como las grasas y mantecas, que se clasifican principalmente en el capítulo 15. Para obtener información sobre los mismos se puede consultar el Anexo que acompaña al informe.

El grupo **Carnes** es un grupo exportador cuyo saldo sigue una tendencia a la estabilidad.

Gráfico 10.  
**Evolución del comercio exterior grupo Carnes**  
Años 2023, 2024 y 2025. M€



Tabla 15  
**Variación Interanual del Grupo Carnes.**  
Julio 2025.

Carnes (02)		M€			t		€/kg	
		julio 2025	(%) Sobre Total	Var. julio 2025/2024	julio 2025	Var. julio 2025/2024	julio 2025	Var. julio 2025/2024
EXP	Total	880,20		3,6%	256.941	0,3%	3,43	3,4%
	UE-27	549,36	<b>62%</b>	8,2%	139.865	5,4%	3,93	2,7%
	PPTT	330,85	<b>38%</b>	-3,2%	117.077	-5,2%	2,83	2,2%
IMP	Total	233,81		23,9%	50.557	3,8%	4,62	19,4%
	UE-27	206,32	<b>88%</b>	28,0%	46.355	9,0%	4,45	17,4%
	PPTT	27,49	<b>12%</b>	0,3%	4.202	-31,7%	6,54	46,8%
<b>Saldo</b>		646,40		-2,2%	206.384	-0,6%		

Tabla 16.  
**Distribución del comercio exterior grupo Carne.**  
 Total, UE y Países Terceros.  
 Julio 2025.

	JULIO 2025	Exportaciones		Importaciones		Saldo (Exp-Imp)		Precio Medio (€/kg)	
		Valor M€	Peso t	Valor M€	Peso t	Valor M€	Peso t	Exportado	Importado
TOTAL	<b>CARNES</b>	<b>880,2</b>	<b>256.941</b>	<b>233,8</b>	<b>50.557</b>	<b>646,4</b>	<b>206.384</b>	<b>3,43</b>	<b>4,62</b>
	Carnes de Porcino	537,9	200.533	30,3	14.367	507,6	186.166	2,68	2,11
	Carnes de Bovino	167,8	23.494	128,8	14.763	39,0	8.731	7,14	8,73
	Carnes de aves	53,6	19.841	53,1	15.524	0,6	4.317	2,70	3,42
	Otras carnes	120,9	13.072,9	21,6	5.902,9	99,2	7.170	9,24	3,66
UE-27	<b>CARNES</b>	<b>549,4</b>	<b>139.864,7</b>	<b>206,3</b>	<b>46.355,2</b>	<b>343,0</b>	<b>93.510</b>	<b>3,93</b>	<b>4,45</b>
	Carnes de Porcino	279,9	96.170,3	29,5	14.165,1	250,4	82.005	2,91	2,09
	Carnes de Bovino	148,5	20.268,9	109,5	12.547,3	39,1	7.722	7,33	8,73
	Carnes de aves	42,7	14.021,2	50,2	14.485,0	-7,6	-464	3,04	3,47
	Otras carnes	78,3	9.404,4	17,1	5.157,8	61,2	4.247	8,32	3,31
PAÍSES TERCEROS	<b>CARNES</b>	<b>330,8</b>	<b>117.076,6</b>	<b>27,5</b>	<b>4.202,0</b>	<b>303,4</b>	<b>112.875</b>	<b>2,83</b>	<b>6,54</b>
	Carnes de Porcino	258,0	104.363,0	0,7	202,2	257,2	104.161	2,47	3,66
	Carnes de Bovino	19,3	3.224,8	19,3	2.215,6	0,0	1.009	5,99	8,73
	Carnes de aves	11,0	5.820,3	2,8	1.039,1	8,2	4.781	1,89	2,73
	Otras carnes	42,6	3.668,5	4,6	745,1	38,0	2.923	11,61	6,15

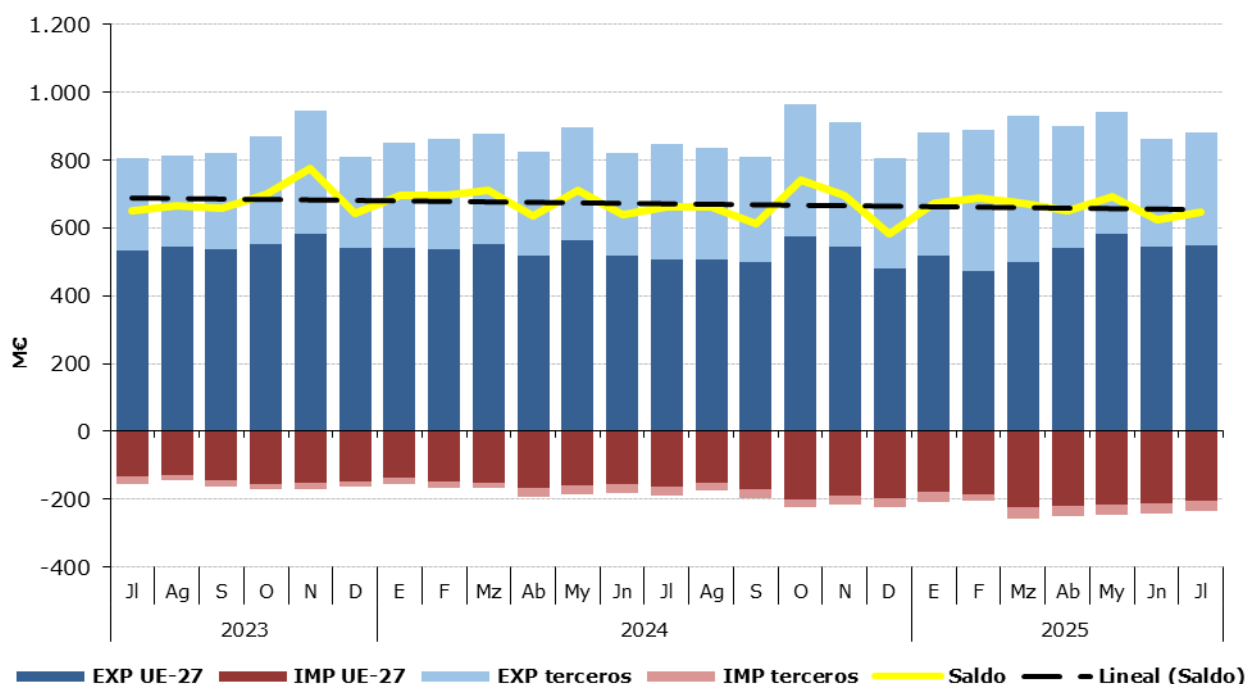
Gráfico 11.  
**Distribución de las exportaciones e importaciones del Grupo Carnes por subgrupos**  
 Julio de 2025



Tabla 17.

**Evolución del comercio exterior Subgrupo Carne y despojos de Porcino (0203+02063000+02064100+02064900+020910)**

Julio de 2023, 2024 y 2025

Exportación	julio 2023	julio 2024	julio 2025	%var 25/24	Importación	julio 2023	julio 2024	julio 2025	%var 25/24
Valor (M€)	564,22	571,73	537,87	-5,9%	Valor (M€)	22,15	29,97	30,28	35,3%
Volumen (t)	193.038	202.244	200.533	-0,8%	Volumen (t)	9.529	13.137	14.367	37,9%
Precio Medio €/kg	2,92	2,83	2,68	-5,1%	Precio Medio €/kg	2,32	2,28	2,11	-1,9%

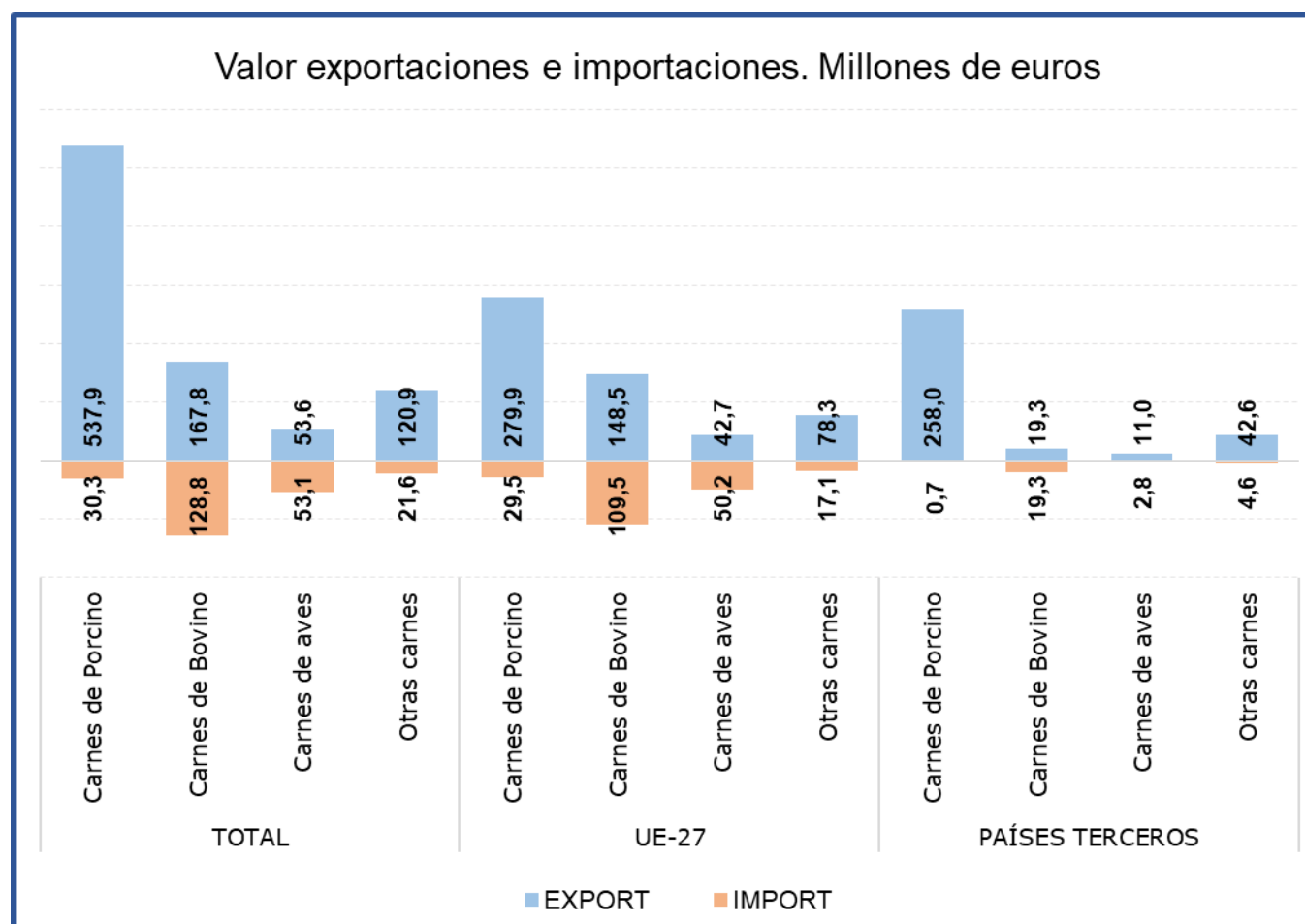
Saldo (M€)	542,08	541,76	537,52	-0,8%
------------	--------	--------	--------	-------

% Export/ Export total grupo 61%  
 % Import/ Import total grupo 13%

Tabla 18.

**Evolución del comercio exterior Subgrupo Carne y despojos de Bovino (0201+0202+020610+020621+020622+020629)**

Julio de 2023, 2024 y 2025

Exportación	julio 2023	julio 2024	julio 2025	%var 25/24	Importación	julio 2023	julio 2024	julio 2025	%var 25/24
Valor (M€)	107,96	125,68	167,83	33,5%	Valor (M€)	78,10	94,38	128,81	36,5%
Volumen (t)	20.927	23.421	23.494	0,3%	Volumen (t)	11.265	13.828	14.763	6,8%
Precio Medio €/kg	5,16	5,37	7,14	33,1%	Precio Medio €/kg	6,93	6,83	8,73	27,8%

Saldo (M€)	29,86	31,30	39,02	24,7%
------------	-------	-------	-------	-------

% Export/ Export total grupo 19%  
 % Import/ Import total grupo 55%

Tabla 19.

**Evolución del comercio exterior Subgrupo Carne y despojo de Aves (0207+02109971+02109979)**

Julio de 2023, 2024 y 2025

Exportación	julio 2023	julio 2024	julio 2025	%var 25/24	Importación	julio 2023	julio 2024	julio 2025	%var 25/24
Valor (M€)	39,47	43,82	53,64	22,4%	Valor (M€)	39,30	48,37	53,08	9,7%
Volumen (t)	16.428	18.035	19.841	10,0%	Volumen (t)	14.174	16.790	15.524	-7,5%
Precio Medio €/kg	2,40	2,43	2,70	11,3%	Precio Medio €/kg	2,77	2,88	3,42	18,7%

Saldo (€/kg)	0,18	-4,56	0,56	112,3%
--------------	------	-------	------	--------

% Export/ Export total grupo 6%  
 % Import/ Import total grupo 23%

Gráfico 12.

**Aportación a las exportaciones e importaciones de los subgrupos del Grupo Carnes (%)**

Julio de 2025

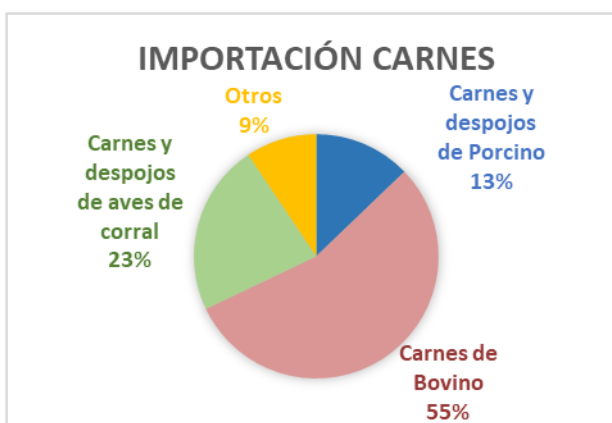
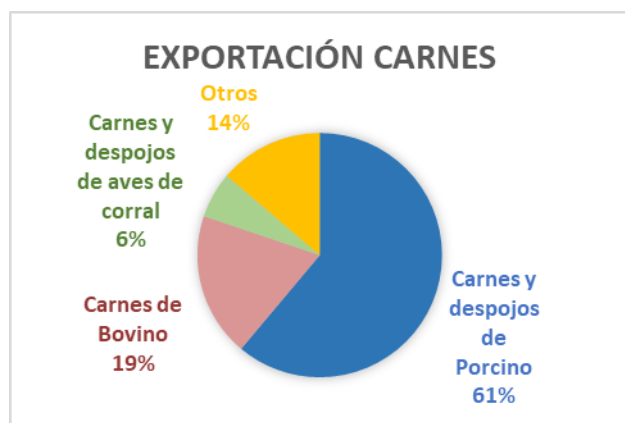

## Pescados, moluscos y crustáceos (03)

En este grupo se analizan los productos comprendidos en el capítulo 03 del TARIC, correspondiente a Pescados, crustáceos y moluscos.

El grupo **Pescados** tiene un carácter claramente importador y tendencia decreciente.

Gráfico 13.

**Evolución del comercio exterior grupo Pescados, Moluscos y Crustáceos**  
Años 2023, 2024 y 2025. M€



Tabla 20.

**Variación Interanual del Grupo Pescados, Moluscos y Crustáceos**  
Julio 2025

Pescados (03)		M€		Var. julio 2025/2024	t		€/kg	
		julio 2025	(%) Sobre Total		julio 2025	Var. julio 2025/2024	julio 2025	Var. julio 2025/2024
EXP	Total	376,35		9,3%	72.649	5,7%	5,18	3,3%
	UE-27	288,12	<b>77%</b>	8,2%	48.112	4,4%	5,99	3,6%
	PPTT	88,23	<b>23%</b>	12,9%	24.537	8,5%	3,60	4,1%
IMP	Total	686,49		8,6%	139.739	9,6%	4,91	-1,0%
	UE-27	206,86	<b>30%</b>	6,2%	40.914	8,4%	5,06	-2,0%
	PPTT	479,64	<b>70%</b>	9,7%	98.825	10,2%	4,85	-0,5%
<b>Saldo</b>		-310,15		-7,8%	-67.090	-14,2%		

Tabla 21.

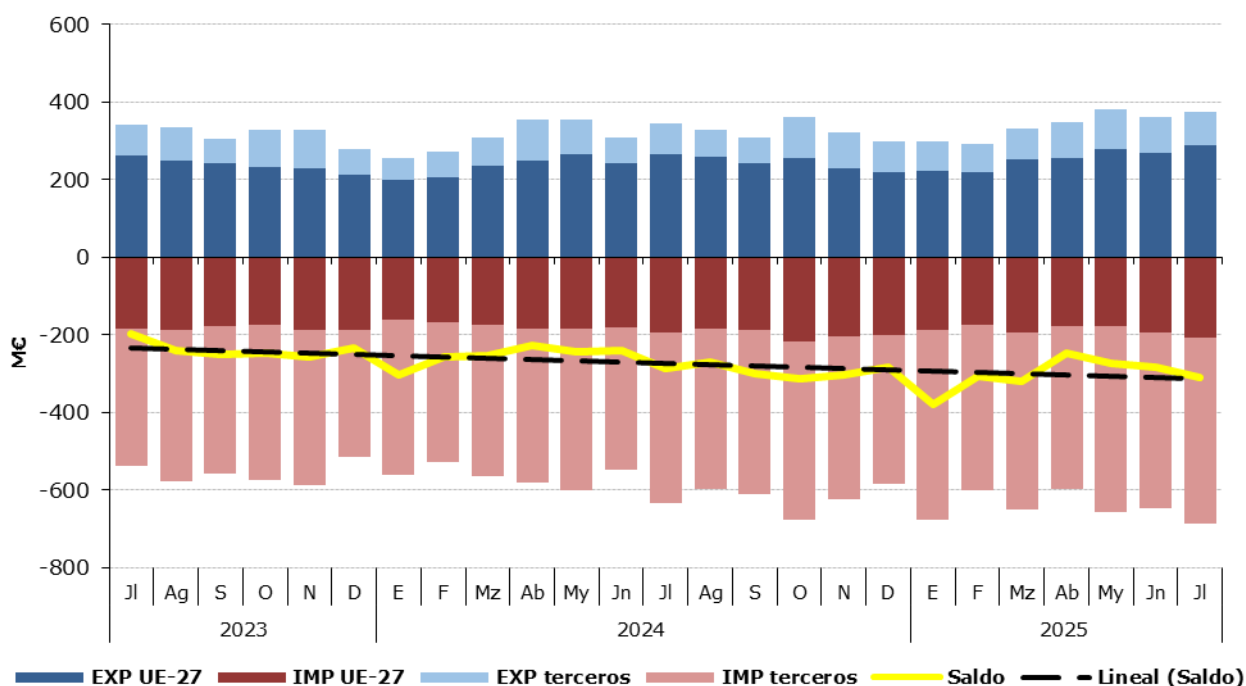
**Distribución del comercio exterior grupo Pescados, Moluscos y Crustáceos**

Total, UE y Países Terceros.

Julio de 2025.

	JULIO 2025	Exportaciones		Importaciones		Saldo (Exp-Imp)		Precio Medio (€/kg)	
		Valor M€	Peso t	Valor M€	Peso t	Valor M€	Peso t	Exportado	Importado
		TOTAL	<b>PESCADOS</b>	<b>376,3</b>	<b>72.649</b>	<b>686,5</b>	<b>139.739</b>	<b>-310,1</b>	<b>-67.090</b>
	Pescado fresco	71,4	10.491	138,3	22.235	-67,0	-11.744	6,80	6,22
	Pescado congelado	82,9	31.454	68,2	35.147	14,6	-3.693	2,63	1,94
	Filetes de pescado	45,1	5.548	94,5	18.279	-49,4	-12.731	8,13	5,17
	Crustáceos	45,2	4.868	125,5	17.479	-80,3	-12.612	9,29	7,18
	Moluscos	117,4	18.498	235,3	43.726	-117,9	-25.229	6,34	5,38
	Otros pescados	14,4	1.790,5	24,7	2.871,9	-10,3	-1.081	8,05	8,60
UE-27	<b>PESCADOS</b>	<b>288,1</b>	<b>48.112</b>	<b>206,9</b>	<b>40.914</b>	<b>81,3</b>	<b>7.198</b>	<b>5,99</b>	<b>5,06</b>
	Pescado fresco	59,3	9.472	90,7	15.743	-31,3	-6.271	6,26	5,76
	Pescado congelado	38,2	12.508	23,7	10.903	14,6	1.605	3,06	2,17
	Filetes de pescado	38,6	4.904	22,2	3.175	16,4	1.729	7,87	7,00
	Crustáceos	41,9	4.467	23,7	2.572	18,2	1.895	9,38	9,23
	Moluscos	98,3	15.491	33,5	6.971	64,8	8.520	6,34	4,80
	Otros pescados	11,8	1.270,2	13,1	1.550,1	-1,3	-280	9,26	8,45
PAÍSES TERCEROS	<b>PESCADOS</b>	<b>88,2</b>	<b>24.537</b>	<b>479,6</b>	<b>98.825</b>	<b>-391,4</b>	<b>-74.288</b>	<b>3,60</b>	<b>4,85</b>
	Pescado fresco	12,0	1.019	47,7	6.492	-35,6	-5.473	11,82	7,35
	Pescado congelado	44,6	18.946	44,6	24.244	0,1	-5.298	2,36	1,84
	Filetes de pescado	6,5	644	72,2	15.104	-65,7	-14.460	10,09	4,78
	Crustáceos	3,3	401	101,7	14.908	-98,4	-14.507	8,28	6,82
	Moluscos	19,1	3.007	201,8	36.755	-182,7	-33.748	6,35	5,49
	Otros pescados	2,6	520,2	11,6	1.321,9	-8,9	-802	5,09	8,77

Gráfico 14.

**Distribución de las exportaciones e importaciones del Grupo Pescados por subgrupos**

Julio de 2025



Tabla 22.

**Evolución del comercio exterior Subgrupo Moluscos (0307)**

Julio de 2023, 2024 y 2025

Exportación	julio 2023	julio 2024	julio 2025	%var 25/24	Importación	julio 2023	julio 2024	julio 2025	%var 25/24
Valor (M€)	102,51	109,69	117,36	7,0%	Valor (M€)	148,81	186,74	235,28	26,0%
Volumen (t)	18.484	18.976	18.498	-2,5%	Volumen (t)	33.121	37.846	43.726	15,5%
Precio Medio €/kg	5,55	5,78	6,34	9,8%	Precio Medio €/kg	4,49	4,93	5,38	9,1%

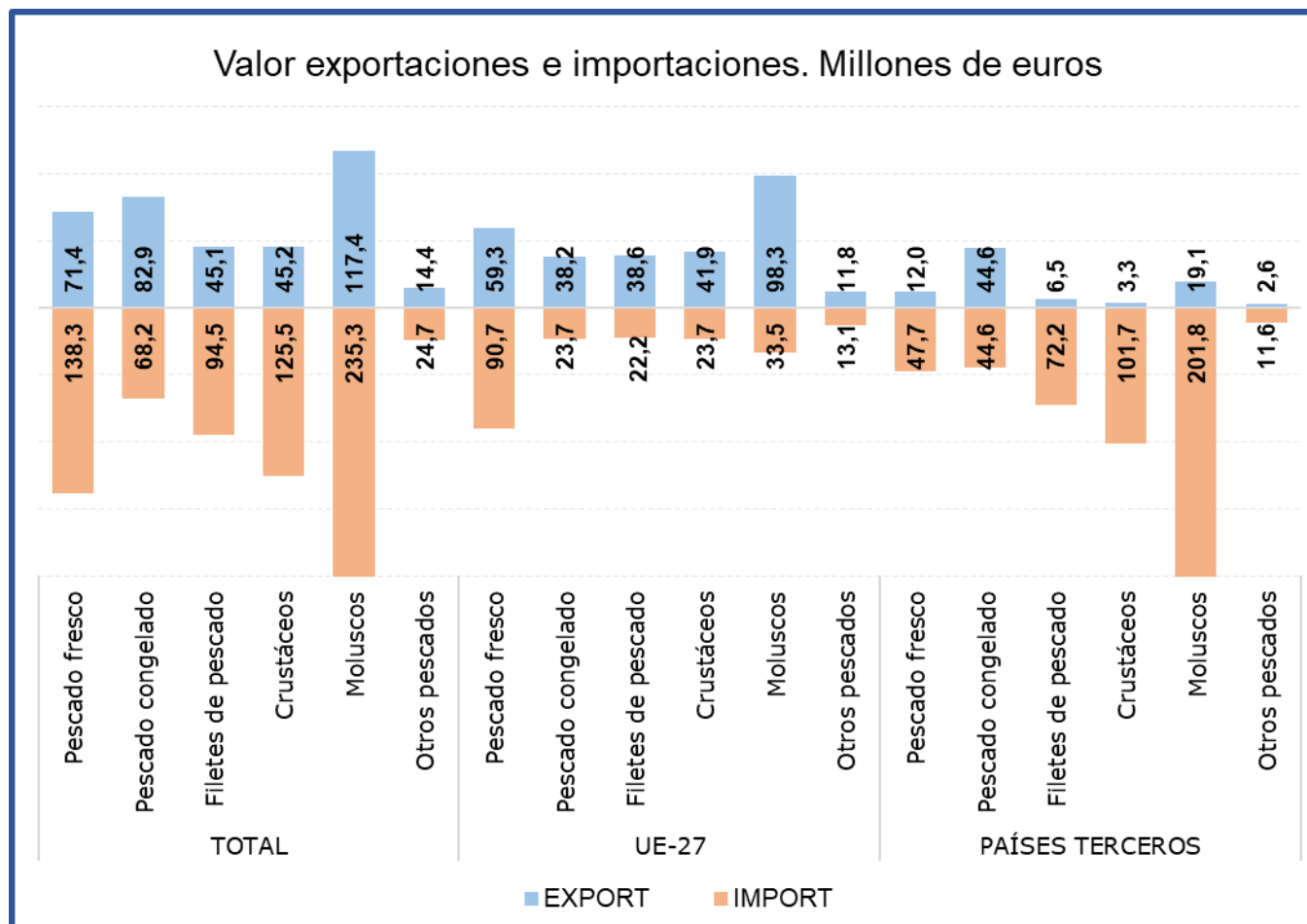
<b>Saldo (M€)</b>	-46,31	-77,05	-117,92	-53,1%
-------------------	--------	--------	---------	--------

% Export/ Export totales 31%

% Import/ Import totales 34%

Tabla 23.

**Evolución del comercio exterior Subgrupo Pescado Fresco (0302)**

Julio de 2023, 2024 y 2025

Exportación	julio 2023	julio 2024	julio 2025	%var 25/24	Importación	julio 2023	julio 2024	julio 2025	%var 25/24
Valor (M€)	60,94	62,69	71,38	13,8%	Valor (M€)	115,31	120,43	138,34	14,9%
Volumen (t)	8.882	10.692	10.491	-1,9%	Volumen (t)	19.261	20.941	22.235	6,2%
Precio Medio €/kg	6,86	5,86	6,80	16,0%	Precio Medio €/kg	5,99	5,75	6,22	8,2%

<b>Saldo (M€)</b>	-54,37	-57,74	-66,97	-16,0%
-------------------	--------	--------	--------	--------

% Export/ Export totales 19%

% Import/ Import totales 20%

Tabla 24.

**Evolución del comercio exterior Subgrupo Pescado Congelado (0303)**

Julio de 2023, 2024 y 2025

Exportación	julio 2023	julio 2024	julio 2025	%var 25/24	Importación	julio 2023	julio 2024	julio 2025	%var 25/24
Valor (M€)	72,47	70,81	82,86	17,0%	Valor (M€)	48,72	69,16	68,23	-1,4%
Volumen (t)	31.554	27.078	31.454	16,2%	Volumen (t)	19.887	28.357	35.147	23,9%
Precio Medio €/kg	2,30	2,62	2,63	0,7%	Precio Medio €/kg	2,45	2,44	1,94	-20,4%

<b>Saldo (M€)</b>	23,74	1,65	14,64	789,6%
-------------------	-------	------	-------	--------

% Export/ Export totales 22%

% Import/ Import totales 10%

Tabla 25.

**Evolución del comercio exterior Subgrupo Crustáceos (0306)**

Julio de 2023, 2024 y 2025

Exportación	julio 2023	julio 2024	julio 2025	%var 25/24	Importación	julio 2023	julio 2024	julio 2025	%var 25/24
Valor (M€)	44,03	43,24	45,24	4,6%	Valor (M€)	108,13	124,47	125,49	0,8%
Volumen (t)	5.196	4.856	4.868	0,2%	Volumen (t)	15.522	16.678	17.479	4,8%
Precio Medio €/kg	8,47	8,91	9,29	4,3%	Precio Medio €/kg	6,97	7,46	7,18	-3,8%

<b>Saldo (M€)</b>	-64,10	-81,22	-80,25	1,2%
-------------------	--------	--------	--------	------

% Export/ Export totales 12%

% Import/ Import totales 18%

Tabla 26.

**Evolución del comercio exterior Subgrupo Filetes de Pescado (0304)**

Julio de 2023, 2024 y 2025

Exportación	julio 2023	julio 2024	julio 2025	%var 25/24	Importación	julio 2023	julio 2024	julio 2025	%var 25/24
Valor (M€)	48,35	41,52	45,10	8,6%	Valor (M€)	86,13	104,19	94,47	-9,3%
Volumen (t)	6.101	5.016	5.548	10,6%	Volumen (t)	16.236	19.766	18.279	-7,5%
Precio Medio €/kg	7,92	8,28	8,13	-1,8%	Precio Medio €/kg	5,30	5,27	5,17	-2,0%

<b>Saldo (M€)</b>	-37,78	-62,66	-49,37	21,2%
-------------------	--------	--------	--------	-------

% Export/ Export totales 12%

% Import/ Import totales 14%

Gráfico 15.

**Aportación a las exportaciones e importaciones de los subgrupos del Grupo Pescados, Moluscos y Crustáceos (%)**

Julio de 2025

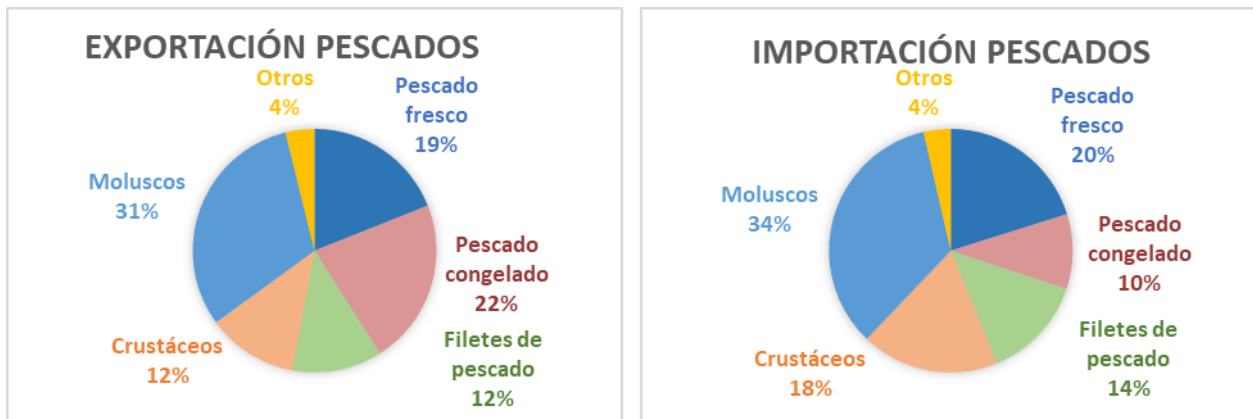

## Lácteos, Huevos y Miel (04)

En este grupo se analizan los productos comprendidos en el capítulo 04 del TARIC, correspondiente a Leche y productos lácteos; huevos de ave y miel natural.

El grupo **Lácteos, huevos y miel** es importador y con tendencia a claramente decreciente.

Gráfico 16.

### Evolución del comercio exterior grupo Lácteos, Huevos y Miel

Años 2023, 2024 y 2025. M€



Tabla 27.

### Variación Interanual del Grupo Lácteos, Huevos y Miel

Julio 2025

Lácteos (04)		M€			t		€/kg	
		julio 2025	(%) Sobre Total	Var. julio 2025/2024	julio 2025	Var. julio 2025/2024	julio 2025	Var. julio 2025/2024
EXP	Total	213,55		3,7%	73.908	-2,9%	2,89	6,9%
	UE-27	145,58	<b>68%</b>	9,3%	55.247	-4,3%	2,64	14,1%
	PPTT	67,96	<b>32%</b>	-6,4%	18.661	1,2%	3,64	-7,5%
IMP	Total	316,34		11,6%	102.685	11,9%	3,08	-0,3%
	UE-27	302,64	<b>96%</b>	10,6%	97.504	11,0%	3,10	-0,3%
	PPTT	13,70	<b>4%</b>	38,2%	5.181	32,0%	2,64	4,7%
<b>Saldo</b>		-102,79		-32,3%	-28.777	-83,8%		

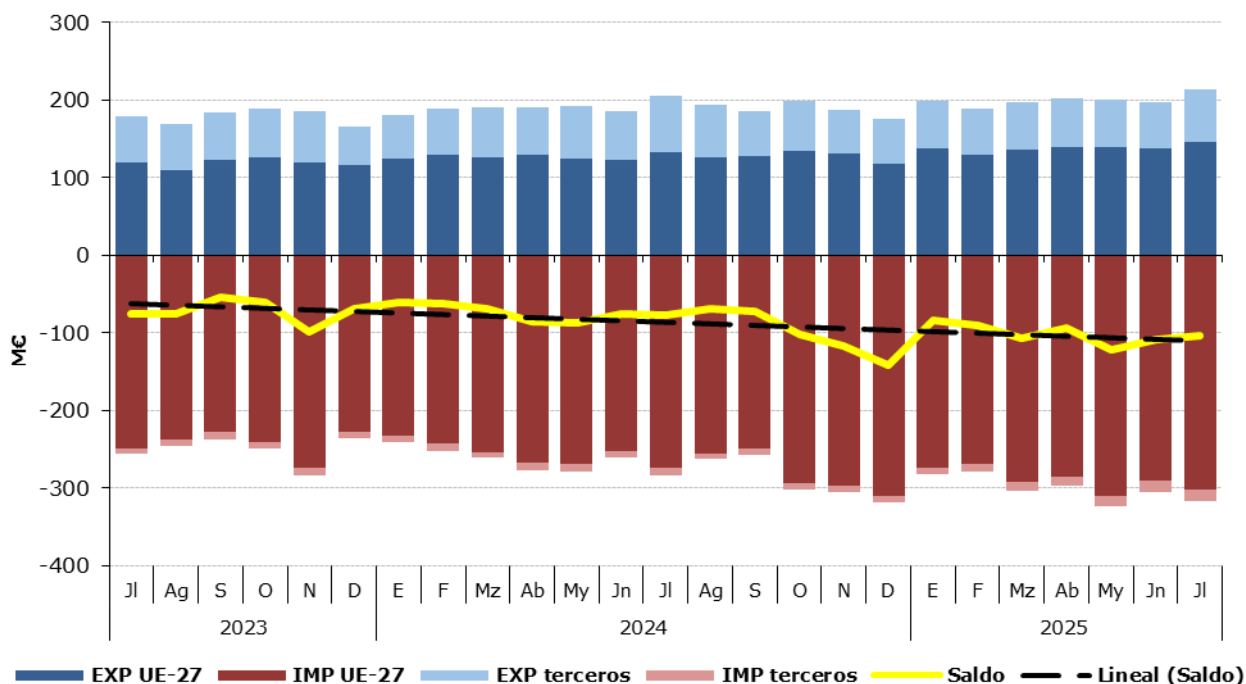
Tabla 28.

**Distribución del comercio exterior del grupo Lácteos, Huevos y Miel**

Total, UE y Países Terceros.

Julio de 2025

	JULIO 2025	Exportaciones		Importaciones		Saldo (Exp-Imp)		Precio Medio (€/kg)	
		Valor M€	Peso t	Valor M€	Peso t	Valor M€	Peso t	Exportado	Importado
		TOTAL	<b>LÁCTEOS, HUEVOS Y MIEL</b>	<b>213,5</b>	<b>73.908</b>	<b>316,3</b>	<b>102.685</b>	<b>-102,8</b>	<b>-28.777</b>
	Leche y Nata	36,6	18.945	40,2	32.493	-3,6	-13.548	1,93	1,24
	Leches fermentadas	33,8	20.044	29,3	16.658	4,5	3.386	1,69	1,76
	Mantequilla	12,3	1.453	21,6	2.866	-9,3	-1.414	8,47	7,55
	Quesos	75,5	11.205	187,3	36.612	-111,8	-25.408	6,74	5,12
	Huevos	36,3	12.028	20,8	6.441	15,5	5.587	3,01	3,23
	Miel	10,3	2.948	4,6	2.365	5,7	584	3,50	1,96
	Otros	8,8	7.285,2	12,5	5.249,7	-3,8	2.035	1,20	2,39
UE-27	<b>LÁCTEOS, HUEVOS Y MIEL</b>	<b>145,6</b>	<b>55.247</b>	<b>302,6</b>	<b>97.504</b>	<b>-157,1</b>	<b>-42.256</b>	<b>2,64</b>	<b>3,10</b>
	Leche y Nata	21,1	11.453	39,5	32.229	-18,4	-20.776	1,84	1,22
	Leches fermentadas	27,2	17.086	29,1	16.583	-1,9	503	1,59	1,76
	Mantequilla	10,7	1.264	20,3	2.683	-9,6	-1.419	8,46	7,57
	Quesos	48,5	8.165	183,6	35.984	-135,0	-27.820	5,95	5,10
	Huevos	27,0	10.625	17,9	4.824	9,1	5.801	2,54	3,71
	Miel	6,0	1.903	2,8	1.355	3,2	549	3,17	2,06
	Otros	5,1	4.751,8	9,5	3.845,8	-4,4	906	1,07	2,46
PAÍSES TERCEROS	<b>LÁCTEOS, HUEVOS Y MIEL</b>	<b>68,0</b>	<b>18.661</b>	<b>13,7</b>	<b>5.181</b>	<b>54,3</b>	<b>13.480</b>	<b>3,64</b>	<b>2,64</b>
	Leche y Nata	15,5	7.492	0,7	264	14,8	7.228	2,07	2,65
	Leches fermentadas	6,6	2.958	0,2	75	6,4	2.883	2,22	2,11
	Mantequilla	1,6	189	1,3	184	0,3	6	8,51	7,24
	Quesos	27,0	3.040	3,7	628	23,3	2.412	8,87	5,90
	Huevos	9,3	1.403	2,9	1.617	6,4	-214	6,62	1,78
	Miel	4,3	1.045	1,8	1.010	2,4	35	4,09	1,83
	Otros	3,7	2.533,4	3,1	1.403,9	0,6	1.129	1,47	2,19

Gráfico 17.

**Distribución de las exportaciones e importaciones del Grupo Lácteos, Huevos y Miel por subgrupos**

Julio de 2025



Tabla 29.

**Evolución del comercio exterior Subgrupo Quesos (0406)**

Julio de 2023, 2024 y 2025

Exportación	julio 2023	julio 2024	julio 2025	%var 25/24	Importación	julio 2023	julio 2024	julio 2025	%var 25/24
Valor (M€)	72,21	77,22	75,51	-2,2%	Valor (M€)	153,88	169,22	187,27	10,7%
Volumen (t)	10.356	12.637	11.205	-11,3%	Volumen (t)	32.660	35.983	36.612	1,7%
Precio Medio €/kg	6,97	6,11	6,74	10,3%	Precio Medio €/kg	4,71	4,70	5,12	8,8%

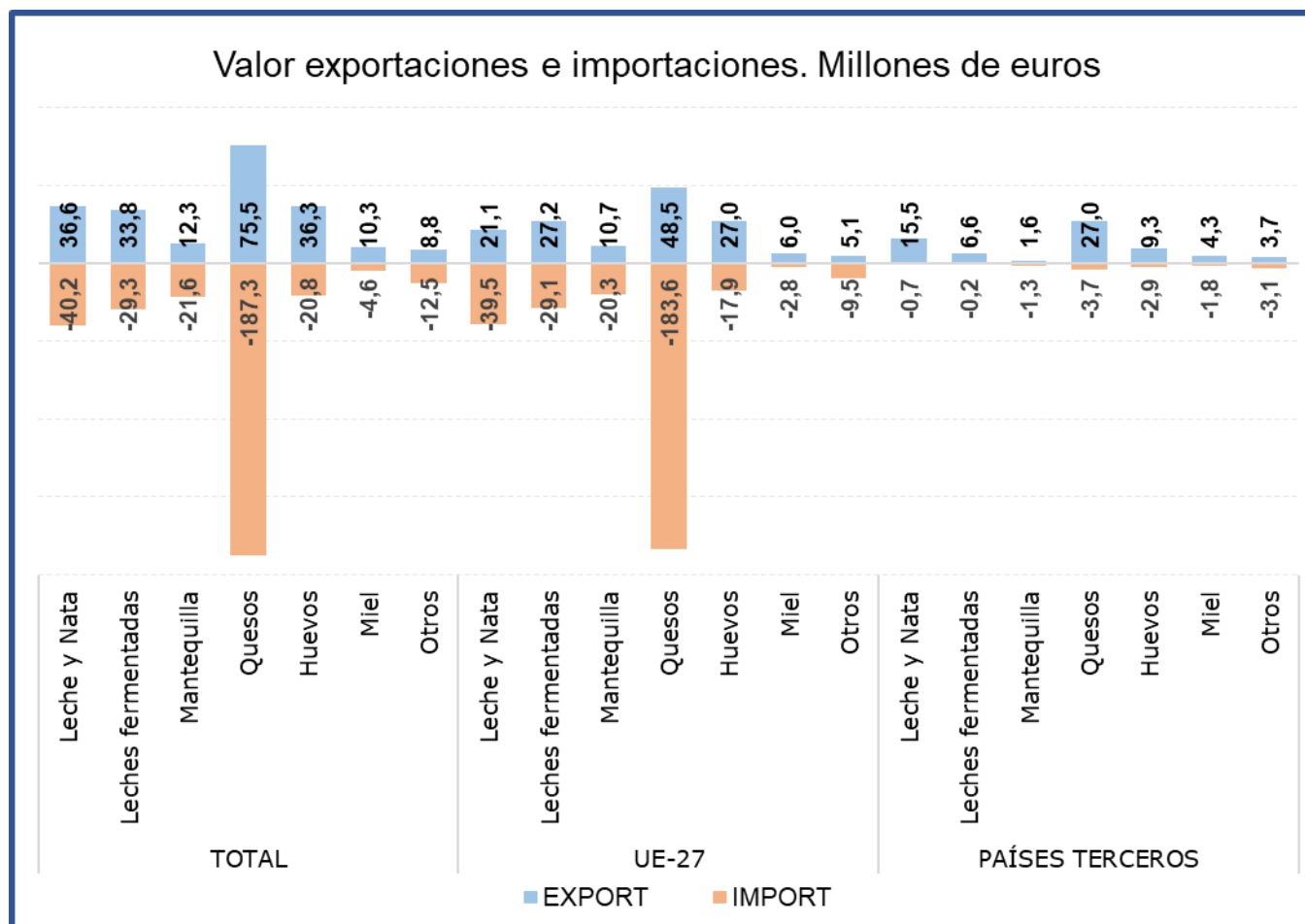
<b>Saldo (M€)</b>	-81,67	-92,00	-111,76	-21,5%
-------------------	--------	--------	---------	--------

% Export/ Export totales 35%

% Import/ Import totales 59%

Tabla 30.

**Evolución del comercio exterior Subgrupo Leche y Nata (0401+0402)**

Julio de 2023, 2024 y 2025

Exportación	julio 2023	julio 2024	julio 2025	%var 25/24	Importación	julio 2023	julio 2024	julio 2025	%var 25/24
Valor (M€)	31,20	39,23	36,60	-6,7%	Valor (M€)	37,04	34,32	40,16	17,0%
Volumen (t)	16.561	20.955	18.945	-9,6%	Volumen (t)	24.676	21.212	32.493	53,2%
Precio Medio €/kg	1,88	1,87	1,93	3,2%	Precio Medio €/kg	1,50	1,62	1,24	-23,6%

<b>Saldo (M€)</b>	-5,85	4,91	-3,55	-172,3%
-------------------	-------	------	-------	---------

% Export/ Export totales 17%

% Import/ Import totales 13%

Tabla 31.

**Evolución del comercio exterior Subgrupo Leches fermentadas (0403)**

Julio de 2023, 2024 y 2025

Exportación	julio 2023	julio 2024	julio 2025	%var 25/24	Importación	julio 2023	julio 2024	julio 2025	%var 25/24
Valor (M€)	27,88	30,49	33,78	10,8%	Valor (M€)	26,28	25,81	29,30	13,5%
Volumen (t)	17.023	17.777	20.044	12,7%	Volumen (t)	15.038	15.814	16.658	5,3%
Precio Medio €/kg	1,64	1,72	1,69	-1,7%	Precio Medio €/kg	1,75	1,63	1,76	7,8%

<b>Saldo (M€)</b>	1,59	4,68	4,48	-4,4%
-------------------	------	------	------	-------

% Export/ Export totales 16%

% Import/ Import totales 9%

Tabla 32.

**Evolución del comercio exterior Subgrupo Huevos (0407+0408)**

Julio de 2023, 2024 y 2025

Exportación	julio 2023	julio 2024	julio 2025	%var 25/24	Importación	julio 2023	julio 2024	julio 2025	%var 25/24
Valor (M€)	22,35	27,48	36,26	32,0%	Valor (M€)	10,49	15,56	20,79	33,6%
Volumen (t)	9.821	13.670	12.028	-12,0%	Volumen (t)	2.845	5.620	6.441	14,6%
Precio Medio €/kg	2,28	2,01	3,01	50,0%	Precio Medio €/kg	3,69	2,77	3,23	16,6%

<b>Saldo (€/kg)</b>	11,85	11,91	15,47	29,8%
---------------------	-------	-------	-------	-------

% Export/ Export totales 17%

% Import/ Import totales 7%

Tabla 33.

**Evolución del comercio exterior Subgrupo Mantequilla (0405)**

Julio de 2023, 2024 y 2025

Exportación	julio 2023	julio 2024	julio 2025	%var 25/24	Importación	julio 2023	julio 2024	julio 2025	%var 25/24
Valor (M€)	7,34	11,42	12,30	7,7%	Valor (M€)	15,22	19,18	21,64	12,8%
Volumen (t)	1.254	1.617	1.453	-10,1%	Volumen (t)	2.831	3.059	2.866	-6,3%
Precio Medio €/kg	5,85	7,06	8,47	19,9%	Precio Medio €/kg	5,38	6,27	7,55	20,4%

<b>Saldo (M€)</b>	-7,88	-7,76	-9,34	-20,4%
-------------------	-------	-------	-------	--------

% Export/ Export totales 6%

% Import/ Import totales 7%

Tabla 34.

**Evolución del comercio exterior Subgrupo Miel (0409)**

Julio de 2023, 2024 y 2025

Exportación	julio 2023	julio 2024	julio 2025	%var 25/24	Importación	julio 2023	julio 2024	julio 2025	%var 25/24
Valor (M€)	9,08	8,47	10,31	21,8%	Valor (M€)	4,76	8,03	4,64	-42,2%
Volumen (t)	2.339	2.209	2.948	33,5%	Volumen (t)	2.318	4.602	2.365	-48,6%
Precio Medio €/kg	3,88	3,83	3,50	-8,7%	Precio Medio €/kg	2,05	1,74	1,96	12,5%

<b>Saldo (€/kg)</b>	4,32	0,44	5,67	1198,8%
---------------------	------	------	------	---------

% Export/ Export totales 5%  
 % Import/ Import totales 1%

Gráfico 18.

**Aportación a las exportaciones e importaciones de los subgrupos del Grupo Lácteos, Huevos y Miel (%)**

Julio de 2025

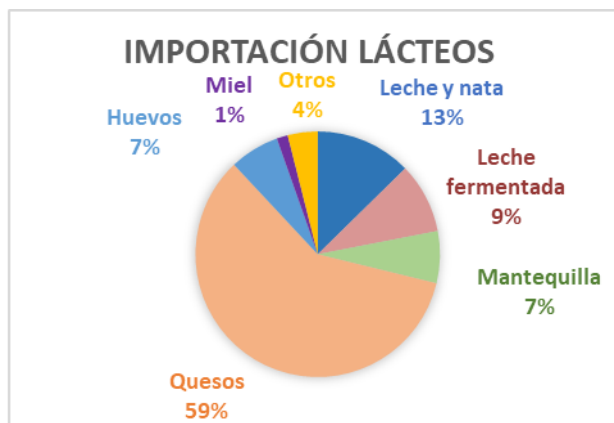

# Hortalizas y legumbres (07)

En este grupo se analizan los productos comprendidos en el capítulo 07 del TARIC, correspondiente a Hortalizas, Plantas, Raíces y Tubérculos alimenticios, principalmente frescos, refrigerados o secos. Por tanto, no se analizan las hortalizas y legumbres en conserva u otras preparaciones que se incluyen principalmente en el capítulo 20 del TARIC.

El grupo de **Hortalizas y Legumbres** tiene un carácter marcadamente exportador y una clara tendencia ascendente.

Gráfico 19.  
**Evolución del comercio exterior grupo Hortalizas y Legumbres**  
Años 2023, 2024 y 2025. M€



Tabla 35.  
**Variación Interanual del grupo Hortalizas y Legumbres**  
Julio 2025

Hortalizas y legumbres (07)	M€			t		€/kg	
	julio 2025	Var. julio 2025/2024	Var. julio 2025/2024	julio 2025	Var. julio 2025/2024	julio 2025	Var. julio 2025/2024
<b>EXP</b>							
Total	360,50	-5,7%		276.538	-6,1%	1,30	0,5%
UE-27	282,47	78%	-7,0%	225.262	-4,5%	1,25	-2,6%
PPTT	78,03	22%	-0,7%	51.276	-12,8%	1,52	13,9%
<b>IMP</b>							
Total	163,03	14,5%		184.456	30,5%	0,88	-12,2%
UE-27	97,69	60%	12,8%	138.874	32,6%	0,70	-14,9%
PPTT	65,34	40%	17,2%	45.582	24,4%	1,43	-5,8%
<b>Saldo</b>	197,47	-17,7%		92.082	-39,9%		

Los subgrupos elegidos mensualmente en este Grupo, caracterizado por su elevada estacionalidad, son los que presentan en cada mes un mayor comercio total (exportaciones + Importaciones).

Tabla 36.

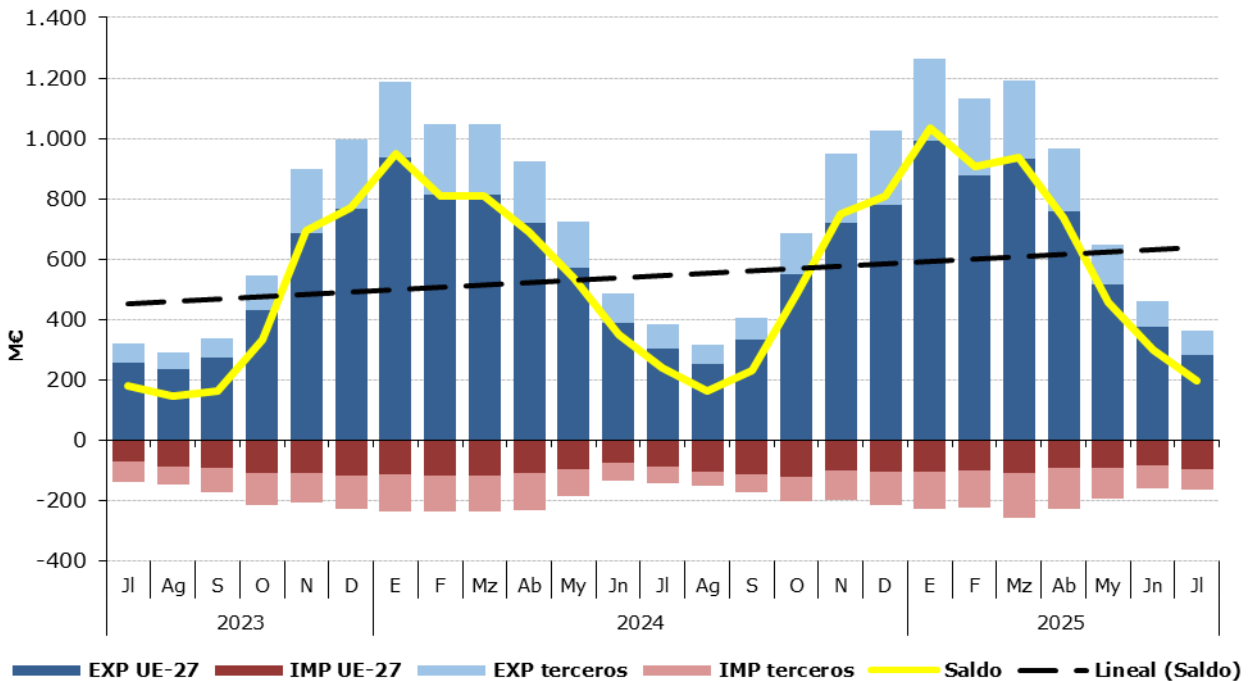
**Distribución del comercio exterior grupo Hortalizas y Legumbres**

Total, UE y Países Terceros.

Julio de 2025

	JULIO 2025	Exportaciones		Importaciones		Saldo (Exp-Imp)		Precio Medio (€/kg)	
		Valor M€	Peso t	Valor M€	Peso t	Valor M€	Peso t	Exportado	Importado
TOTAL	<b>HORTALIZAS Y LEGUMBRES</b>	<b>360,5</b>	<b>276.538</b>	<b>163,0</b>	<b>184.456</b>	<b>197,5</b>	<b>92.082</b>	<b>1,30</b>	<b>0,88</b>
	Hortalizas Congeladas	65,2	50.360	25,1	22.646	40,1	27.714	1,30	1,11
	Cebollas	68,3	42.266	4,0	4.285	64,2	37.981	1,62	0,94
	Pimientos	57,0	31.759	8,2	6.262	48,8	25.497	1,79	1,32
	Tomates	20,5	9.415	36,8	29.023	-16,2	-19.608	2,18	1,27
	Patatas Frescas o Refrigeradas	21,2	47.320	21,3	64.133	-0,1	-16.812	0,45	0,33
	Pepinos y pepinillos	33,4	24.775	1,1	979	32,3	23.796	1,35	1,11
	Otros	94,9	70.643,1	66,5	57.129,2	28,3	13.514	1,34	1,16
UE-27	<b>HORTALIZAS Y LEGUMBRES</b>	<b>282,5</b>	<b>225.262</b>	<b>97,7</b>	<b>138.874</b>	<b>184,8</b>	<b>86.388</b>	<b>1,25</b>	<b>0,70</b>
	Hortalizas Congeladas	44,7	34.717	20,6	19.947	24,2	14.770	1,29	1,03
	Cebollas	40,7	24.007	2,1	2.338	38,5	21.669	1,69	0,90
	Pimientos	51,9	29.465	1,6	867	50,4	28.598	1,76	1,82
	Tomates	19,0	8.888	28,9	24.004	-9,8	-15.116	2,14	1,20
	Patatas Frescas o Refrigeradas	20,4	46.186	20,6	63.220	-0,2	-17.034	0,44	0,33
	Pepinos y pepinillos	26,9	21.221	0,5	418	26,4	20.803	1,27	1,20
	Otros	78,8	60.778,5	23,5	28.079,8	55,3	32.699	1,30	0,84
PAÍSES TERCEROS	<b>HORTALIZAS Y LEGUMBRES</b>	<b>78,0</b>	<b>51.276</b>	<b>65,3</b>	<b>45.582</b>	<b>12,7</b>	<b>5.693</b>	<b>1,52</b>	<b>1,43</b>
	Hortalizas Congeladas	20,5	15.642	4,6	2.698	16,0	12.944	1,31	1,69
	Cebollas	27,6	18.259	1,9	1.947	25,7	16.312	1,51	0,99
	Pimientos	5,1	2.294	6,7	5.396	-1,6	-3.101	2,20	1,23
	Tomates	1,5	527	7,9	5.019	-6,4	-4.491	2,85	1,57
	Patatas Frescas o Refrigeradas	0,8	1.135	0,7	913	0,1	222	0,70	0,73
	Pepinos y pepinillos	6,5	3.554	0,6	561	5,9	2.993	1,82	1,04
	Otros	16,1	9.864,6	43,1	29.049,4	-27,0	-19.185	1,63	1,48

Gráfico 20.

**Distribución de las exportaciones e importaciones del Grupo Hortalizas por subgrupos**

Julio de 2025



Tabla 37.

**Evolución del comercio exterior Pimientos (070960)**

Julio de 2023, 2024 y 2025

Exportación	julio 2023	julio 2024	julio 2025	%var 25/24	Importación	julio 2023	julio 2024	julio 2025	%var 25/24
Valor (M€)	47,12	71,02	57,00	-19,7%	Valor (M€)	7,29	7,73	8,24	6,6%
Volumen (t)	23.899	37.450	31.759	-15,2%	Volumen (t)	6.198	6.001	6.262	4,4%
Precio Medio €/kg	1,97	1,90	1,79	-5,4%	Precio Medio €/kg	1,18	1,29	1,32	2,2%

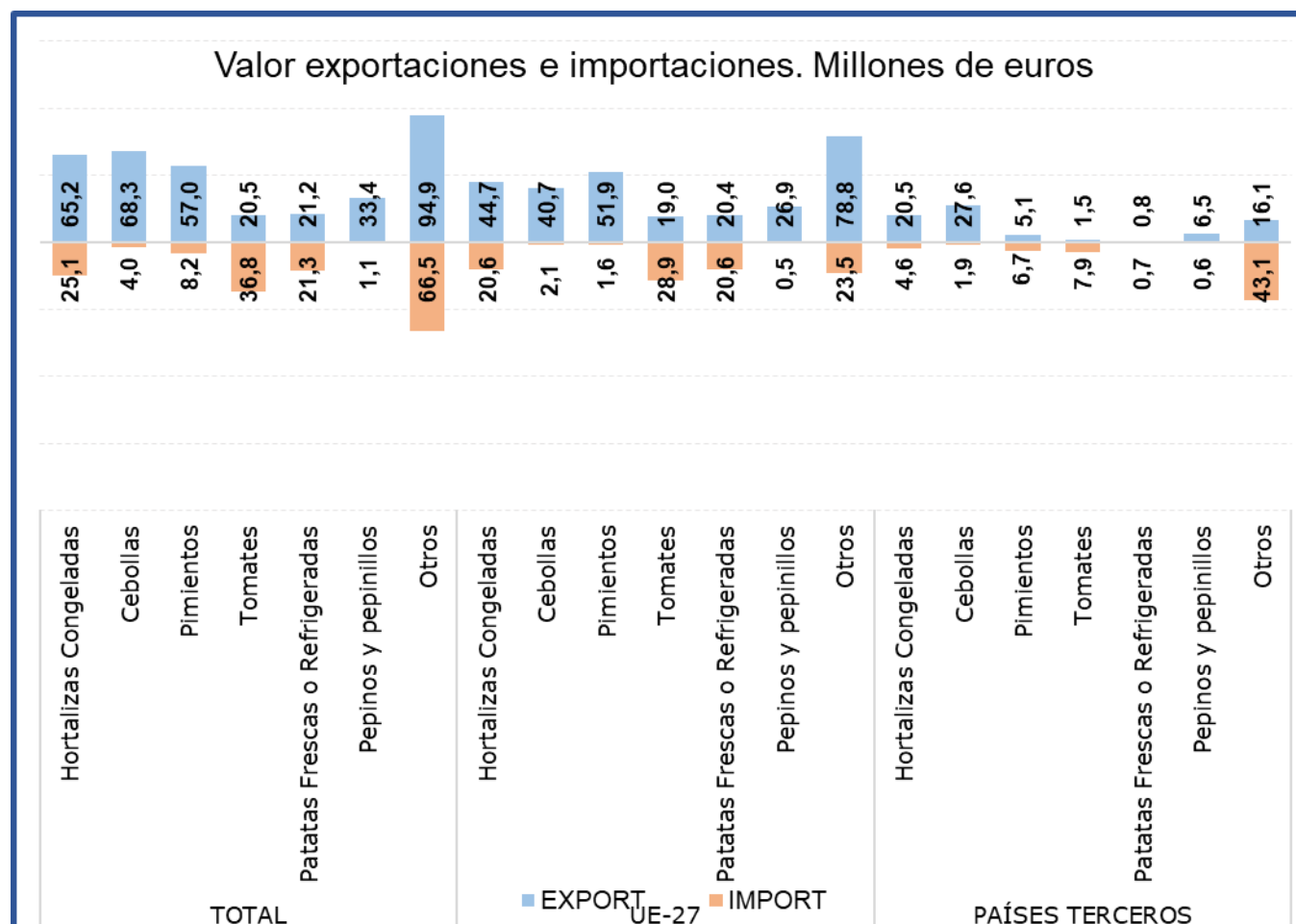
<b>Saldo (€/kg)</b>	39,82	63,30	48,76	<b>-23,0%</b>
---------------------	-------	-------	-------	---------------

% Export/ Export totales 16%

% Import/ Import totales 5%

Tabla 38.

**Evolución del comercio exterior Subgrupo Cebollas (0703)**

Julio de 2023, 2024 y 2025

Exportación	julio 2023	julio 2024	julio 2025	%var 25/24	Importación	julio 2023	julio 2024	julio 2025	%var 25/24
Valor (M€)	62,07	66,55	68,27	2,6%	Valor (M€)	1,64	2,68	4,04	50,7%
Volumen (t)	55.865	59.730	42.266	-29,2%	Volumen (t)	1.820	2.562	4.285	67,2%
Precio Medio €/kg	1,11	1,11	1,62	45,0%	Precio Medio €/kg	0,90	1,05	0,94	-9,9%

<b>Saldo (€/kg)</b>	60,43	63,87	64,23	<b>0,6%</b>
---------------------	-------	-------	-------	-------------

% Export/ Export totales 19%

% Import/ Import totales 2%

Tabla 39.

**Evolución del comercio exterior Subgrupo Pepinos y pepinillos (0707)**

Julio de 2023, 2024 y 2025

Exportación	julio 2023	julio 2024	julio 2025	%var 25/24	Importación	julio 2023	julio 2024	julio 2025	%var 25/24
Valor (M€)	16,34	26,89	33,37	24,1%	Valor (M€)	0,38	0,60	1,08	81,5%
Volumen (t)	13.021	20.937	24.775	18,3%	Volumen (t)	483	535	979	83,1%
Precio Medio €/kg	1,26	1,28	1,35	4,9%	Precio Medio €/kg	0,79	1,12	1,11	-0,9%

<b>Saldo (€/kg)</b>	15,97	26,29	32,29	<b>22,8%</b>
---------------------	-------	-------	-------	--------------

% Export/ Export totales 9%

% Import/ Import totales 1%

Tabla 40.

**Evolución del comercio exterior Subgrupo Tomates (0702)**

Julio de 2023, 2024 y 2025

Exportación	julio 2023	julio 2024	julio 2025	%var 25/24	Importación	julio 2023	julio 2024	julio 2025	%var 25/24
Valor (M€)	23,17	26,68	20,54	-23,0%	Valor (M€)	18,63	24,20	36,75	51,9%
Volumen (t)	12.184	16.194	9.415	-41,9%	Volumen (t)	18.834	23.095	29.023	25,7%
Precio Medio €/kg	1,90	1,65	2,18	32,4%	Precio Medio €/kg	0,99	1,05	1,27	20,8%

<b>Saldo (€/kg)</b>	4,54	2,48	-16,21	<b>-753,1%</b>
---------------------	------	------	--------	----------------

% Export/ Export totales 6%

% Import/ Import totales 23%

Tabla 41.

**Evolución del comercio exterior Subgrupo Hortalizas Congeladas (0710)**

Julio de 2023, 2024 y 2025

Exportación	julio 2023	julio 2024	julio 2025	%var 25/24	Importación	julio 2023	julio 2024	julio 2025	%var 25/24
Valor (M€)	54,00	62,93	65,24	3,7%	Valor (M€)	20,83	24,18	25,10	3,8%
Volumen (t)	48.476	46.823	50.360	7,6%	Volumen (t)	16.806	18.467	22.646	22,6%
Precio Medio €/kg	1,11	1,34	1,30	-3,6%	Precio Medio €/kg	1,24	1,31	1,11	-15,3%

<b>Saldo (€/kg)</b>	33,17	38,75	40,13	<b>3,6%</b>
---------------------	-------	-------	-------	-------------

% Export/ Export totales 18%

% Import/ Import totales 15%

Tabla 42.

**Evolución del comercio exterior Subgrupo Patatas frescas o refrigeradas (0701)**

Julio de 2023, 2024 y 2025

Exportación	julio 2023	julio 2024	julio 2025	%var 25/24	Importación	julio 2023	julio 2024	julio 2025	%var 25/24
Valor (M€)	32,17	27,02	21,22	-21,5%	Valor (M€)	12,12	15,04	21,27	41,5%
Volumen (t)	53.041	32.487	47.320	45,7%	Volumen (t)	26.362	33.600	64.133	90,9%
Precio Medio €/kg	0,61	0,83	0,45	-46,1%	Precio Medio €/kg	0,46	0,45	0,33	-25,9%

<b>Saldo (€/kg)</b>	20,05	11,98	-0,06	-100,5%
---------------------	-------	-------	-------	---------

% Export/ Export totales 6%  
 % Import/ Import totales 13%

Gráfico 21.

**Aportación a las exportaciones e importaciones de los subgrupos del Grupo Hortalizas y Legumbres (%)**

Julio de 2025

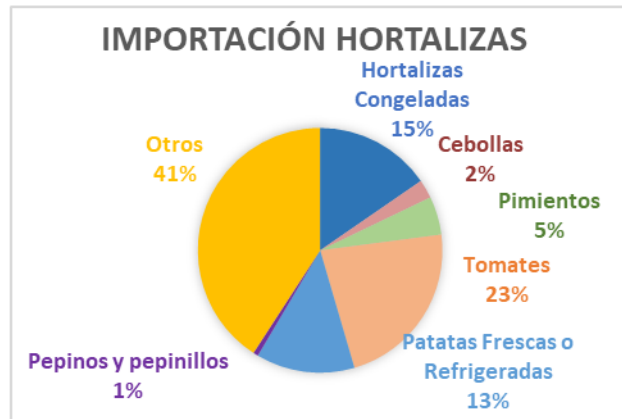
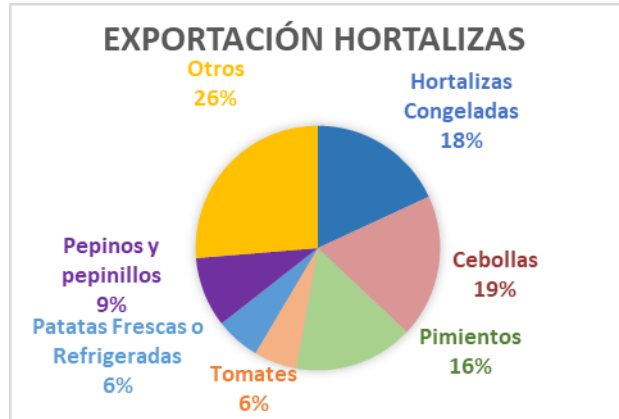

# Frutas (08)

En este grupo se analizan los productos comprendidos en el capítulo 08 del TARIC, correspondiente a Frutas y frutos comestibles, cortezas de agrios (cítricos), melones o sandías, principalmente frescos, refrigerados o secos. Por tanto, no se analizan productos en conserva u otras preparaciones que se incluyen principalmente en el capítulo 20 del TARIC. Para obtener información sobre los mismos se puede consultar el Anexo que acompaña al informe.

El grupo **Frutas** tiene un carácter netamente exportador con tendencia marcadamente ascendente.

## Evolución del comercio exterior grupo Frutas

Años 2023, 2024 y 2025. M€



Tabla 43.

### Variación Interanual del grupo Frutas

Julio 2025

Frutas (08)		M€			t		€/kg	
		julio 2025	(%) Sobre Total	Var. julio 2025/2024	julio 2025	Var. julio 2025/2024	julio 2025	Var. julio 2025/2024
EXP	Total	976,06		12,9%	705.599	-4,9%	1,38	18,8%
	UE-27	830,11	<b>85%</b>	13,3%	600.557	-6,7%	1,38	21,4%
	PPTT	145,95	<b>15%</b>	10,9%	105.042	6,2%	1,39	4,4%
IMP	Total	427,17		25,3%	232.752	18,5%	1,84	5,8%
	UE-27	93,71	<b>22%</b>	29,1%	45.045	-3,1%	2,08	33,2%
	PPTT	333,47	<b>78%</b>	24,3%	187.706	25,1%	1,78	-0,7%
<b>Saldo</b>		548,89		4,9%	472.847	-13,4%		

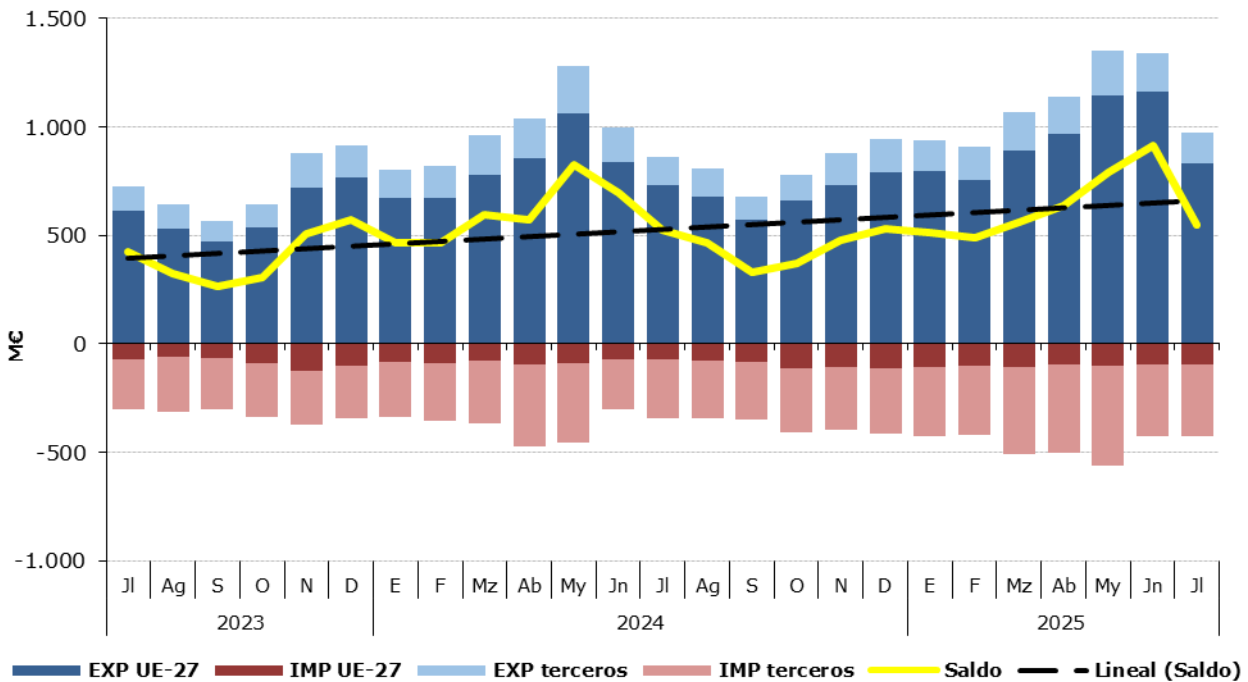
Los subgrupos elegidos mensualmente en este Grupo, que tiene una elevada estacionalidad, son los que presentan en cada mes un mayor comercio total (exportaciones + Importaciones).

Tabla 44.

**Distribución del comercio exterior grupo Frutas**

Total, UE y Países Terceros.

Julio de 2025

	JULIO 2025	Exportaciones		Importaciones		Saldo (Exp-Imp)		Precio Medio (€/kg)	
		Valor M€	Peso t	Valor M€	Peso t	Valor M€	Peso t	Exportado	Importado
TOTAL	<b>FRUTAS</b>	<b>976,1</b>	<b>705.599</b>	<b>427,2</b>	<b>232.752</b>	<b>548,9</b>	<b>472.847</b>	<b>1,38</b>	<b>1,84</b>
	Frutas de hueso	374,6	208.213	3,7	2.033	370,9	206.180	1,80	1,80
	Melones y Sandías	228,8	318.951	8,7	10.711	220,1	308.240	0,72	0,82
	Frutos secos	69,4	10.410	120,2	21.464	-50,8	-11.054	6,67	5,60
	Citricos	88,6	60.218	42,4	37.439	46,2	22.779	1,47	1,13
	Aguacates	25,7	13.444	59,8	34.775	-34,1	-21.331	1,91	1,72
	Uvas	48,3	16.687	11,4	4.504	36,9	12.183	2,89	2,53
	Otros	140,7	77.677,5	181,0	121.826,4	-40,3	-44.149	1,81	1,49
UE-27	<b>FRUTAS</b>	<b>830,1</b>	<b>600.557</b>	<b>93,7</b>	<b>45.045</b>	<b>736,4</b>	<b>555.512</b>	<b>1,38</b>	<b>2,08</b>
	Frutas de hueso	314,9	178.960	2,4	1.536	312,5	177.424	1,76	1,55
	Melones y Sandías	192,8	266.039	2,8	3.222	190,1	262.817	0,72	0,86
	Frutos secos	61,6	9.220	15,4	3.034	46,2	6.186	6,69	5,09
	Citricos	84,0	55.997	7,3	7.478	76,6	48.519	1,50	0,98
	Aguacates	22,8	10.074	1,5	1.712	21,3	8.363	2,26	0,87
	Uvas	35,5	12.368	3,3	1.171	32,2	11.197	2,87	2,83
	Otros	118,5	67.898,8	61,0	26.892,4	57,5	41.006	1,75	2,27
PAÍSES TERCEROS	<b>FRUTAS</b>	<b>145,9</b>	<b>105.042</b>	<b>333,5</b>	<b>187.706</b>	<b>-187,5</b>	<b>-82.665</b>	<b>1,39</b>	<b>1,78</b>
	Frutas de hueso	59,6	29.253	1,3	497	58,4	28.756	2,04	2,56
	Melones y Sandías	36,0	52.912	6,0	7.489	30,0	45.423	0,68	0,80
	Frutos secos	7,8	1.190	104,8	18.430	-97,0	-17.240	6,53	5,69
	Citricos	4,6	4.220	35,1	29.961	-30,4	-25.740	1,10	1,17
	Aguacates	2,9	3.370	58,3	33.064	-55,4	-29.694	0,86	1,76
	Uvas	12,8	4.318	8,1	3.332	4,7	986	2,97	2,43
	Otros	22,2	9.778,6	119,9	94.934,0	-97,8	-85.155	2,27	1,26

Gráfico 23.

**Distribución de las exportaciones e importaciones del Grupo Frutas por subgrupos**

Julio de 2025



Tabla 45.

**Evolución del comercio exterior Subgrupo Cítricos (0805)**

Julio de 2023, 2024 y 2025

Exportación	julio 2023	julio 2024	julio 2025	%var 25/24	Importación	julio 2023	julio 2024	julio 2025	%var 25/24
Valor (M€)	80,74	104,17	88,62	-14,9%	Valor (M€)	34,86	22,57	42,40	87,8%
Volumen (t)	62.053	101.127	60.218	-40,5%	Volumen (t)	38.150	30.339	37.439	23,4%
Precio Medio €/kg	1,30	1,03	1,47	42,9%	Precio Medio €/kg	0,91	0,74	1,13	52,2%

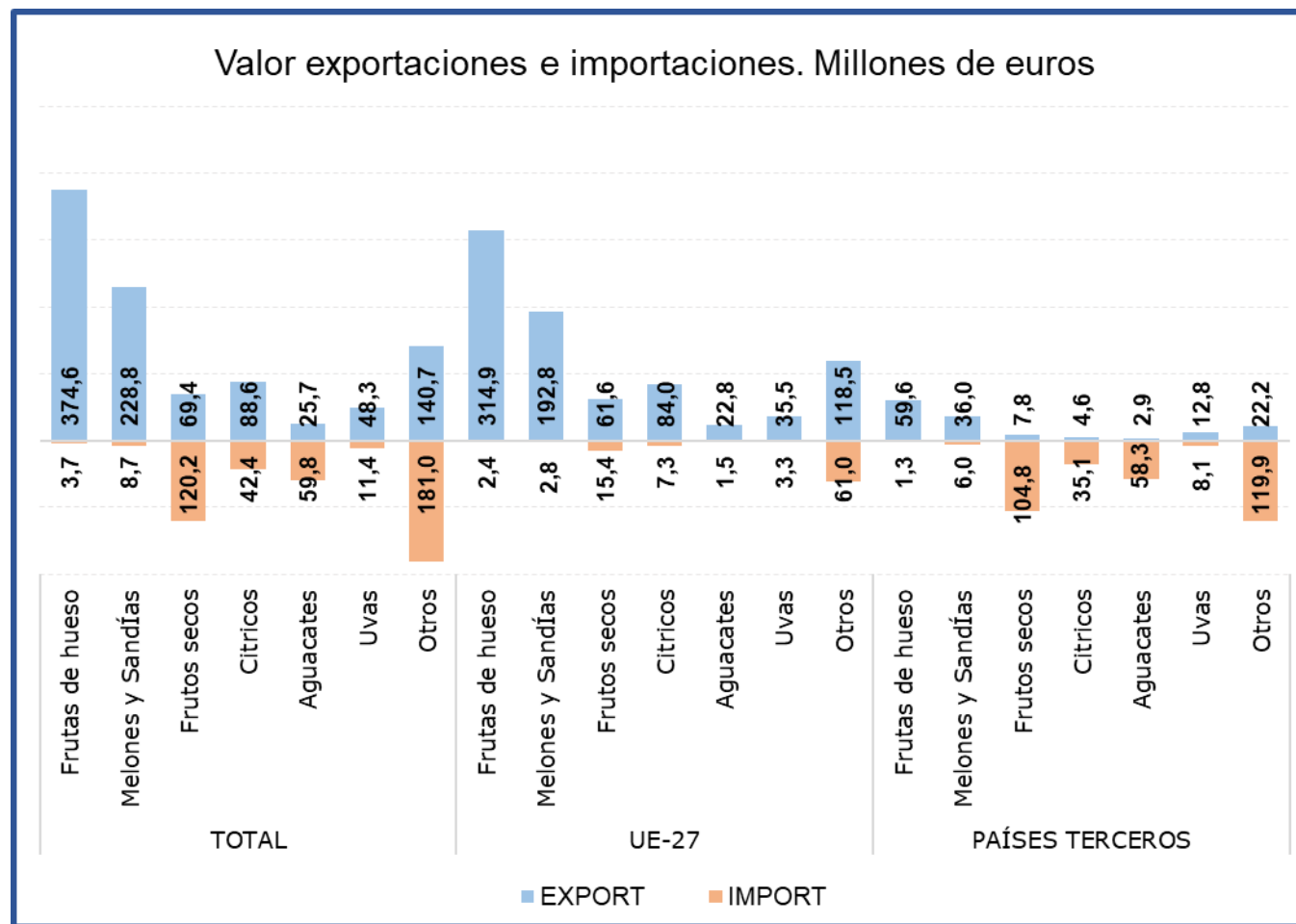
Saldo (€/kg)	45,88	81,60	46,22	-43,4%
--------------	-------	-------	-------	--------

% Export/ Export totales 9%  
 % Import/ Import totales 10%

Tabla 46.

**Evolución del comercio exterior Subgrupo Melones y sandías (0807)**

Julio de 2023, 2024 y 2025

Exportación	julio 2023	julio 2024	julio 2025	%var 25/24	Importación	julio 2023	julio 2024	julio 2025	%var 25/24
Valor (M€)	174,43	185,55	228,82	23,3%	Valor (M€)	20,87	5,12	8,73	70,7%
Volumen (t)	170.514	290.734	318.951	9,7%	Volumen (t)	36.385	5.768	10.711	85,7%
Precio Medio €/kg	1,02	0,64	0,72	12,4%	Precio Medio €/kg	0,57	0,89	0,82	-8,1%

Saldo (€/kg)	153,56	180,43	220,09	22,0%
--------------	--------	--------	--------	-------

% Export/ Export totales 23%  
 % Import/ Import totales 2%

Tabla 47.

**Evolución del comercio exterior Subgrupo Frutos Secos (0801+0802)**

Julio de 2023, 2024 y 2025

Exportación	julio 2023	julio 2024	julio 2025	%var 25/24	Importación	julio 2023	julio 2024	julio 2025	%var 25/24
Valor (M€)	43,36	63,68	69,42	9,0%	Valor (M€)	71,11	82,46	120,22	45,8%
Volumen (t)	8.028	12.394	10.410	-16,0%	Volumen (t)	18.915	17.666	21.464	21,5%
Precio Medio €/kg	5,40	5,14	6,67	29,8%	Precio Medio €/kg	3,76	4,67	5,60	20,0%

Saldo (€/kg)	-27,75	-18,78	-50,80	-170,5%
--------------	--------	--------	--------	---------

% Export/ Export totales 7%  
 % Import/ Import totales 28%

Tabla 48.

**Evolución del comercio exterior Uvas (0806)**

Julio de 2023, 2024 y 2025

Exportación	julio 2023	julio 2024	julio 2025	%var 25/24	Importación	julio 2023	julio 2024	julio 2025	%var 25/24
Valor (M€)	52,73	50,70	48,29	-4,8%	Valor (M€)	3,64	6,98	11,41	63,6%
Volumen (t)	21.911	20.426	16.687	-18,3%	Volumen (t)	1.849	3.136	4.504	43,6%
Precio Medio €/kg	2,41	2,48	2,89	16,6%	Precio Medio €/kg	1,97	2,22	2,53	13,9%

Saldo (€/kg)	49,10	43,72	36,88	-15,7%
--------------	-------	-------	-------	--------

% Export/ Export totales 5%  
 % Import/ Import totales 3%

Tabla 49.

**Evolución del comercio exterior Subgrupo Aguacates (080440)**

Julio de 2023, 2024 y 2025

Exportación	julio 2023	julio 2024	julio 2025	%var 25/24	Importación	julio 2023	julio 2024	julio 2025	%var 25/24
Valor (M€)	21,96	31,05	25,67	-17,3%	Valor (M€)	36,05	64,90	59,80	-7,9%
Volumen (t)	11.207	10.578	13.444	27,1%	Volumen (t)	22.516	28.254	34.775	23,1%
Precio Medio €/kg	1,96	2,93	1,91	-35,0%	Precio Medio €/kg	1,60	2,30	1,72	-25,1%

Saldo (€/kg)	-14,10	-33,85	-34,14	-0,8%
--------------	--------	--------	--------	-------

% Export/ Export totales 3%  
 % Import/ Import totales 14%

Tabla 50.

**Evolución del comercio exterior Subgrupo Frutas de hueso (0809)**

Julio de 2023, 2024 y 2025

Exportación	julio 2023	julio 2024	julio 2025	%var 25/24	Importación	julio 2023	julio 2024	julio 2025	%var 25/24
Valor (M€)	261,51	309,56	374,56	21,0%	Valor (M€)	10,18	6,56	3,65	-44,4%
Volumen (t)	197.667	227.512	208.213	-8,5%	Volumen (t)	4.103	4.729	2.033	-57,0%
Precio Medio €/kg	1,32	1,36	1,80	32,2%	Precio Medio €/kg	2,48	1,39	1,80	29,4%

<b>Saldo (€/kg)</b>	251,33	302,99	370,91	22,4%
---------------------	--------	--------	--------	-------

% Export/ Export totales 38%  
 % Import/ Import totales 1%

Gráfico 24.

**Aportación a las exportaciones e importaciones de los subgrupos del Grupo Frutas (%)**

Julio de 2025

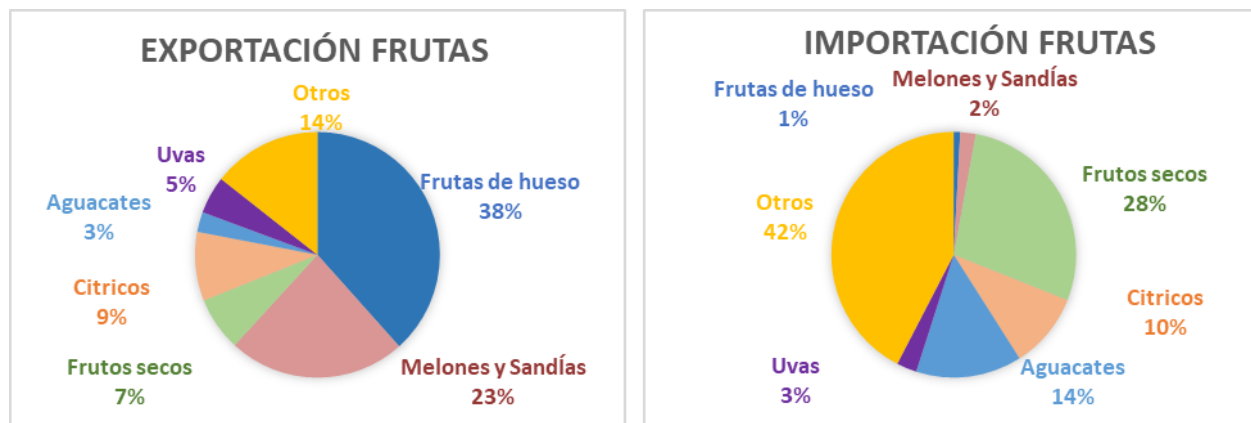

## Cereales (10)

En este grupo se analizan los productos comprendidos en el capítulo 10 del TARIC, correspondiente a Cereales.

El grupo **Cereales** mantiene su carácter **importador** y un saldo con tendencia creciente a pesar de las grandes diferencias observadas en los valores de importación.

Gráfico 25.  
**Evolución del comercio exterior grupo Cereales**  
Años 2023, 2024 y 2025. M€



Tabla 51.  
**Variación Interanual del grupo Cereales**  
Julio 2025

Cereales (10)		M€			t		€/kg	
		julio 2025	(%) Sobre Total	Var. julio 2025/2024	julio 2025	Var. julio 2025/2024	julio 2025	Var. julio 2025/2024
EXP	Total	41,95		-30,8%	59.654	-51,9%	0,70	43,9%
	UE-27	33,69	80%	-33,5%	47.373	-56,5%	0,71	53,0%
	PPTT	8,26	20%	-17,4%	12.281	-18,7%	0,67	1,6%
IMP	Total	236,98		-46,3%	1.037.285	-45,0%	0,23	-2,4%
	UE-27	120,37	51%	-17,0%	554.974	-9,7%	0,22	-8,1%
	PPTT	116,61	49%	-60,7%	482.311	-62,0%	0,24	3,6%
<b>Saldo</b>		-195,03		48,8%	-977.631	44,5%		

Tabla 52.

**Distribución del comercio exterior grupo Cereales**

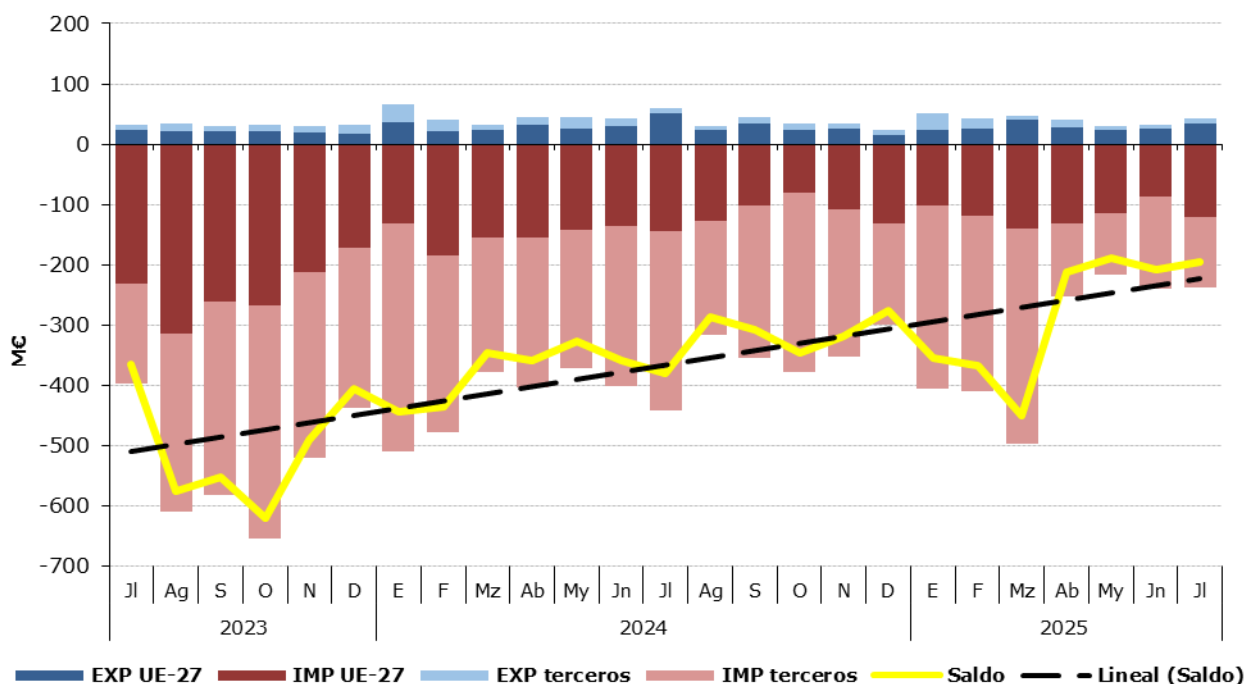
Total, UE y Países Terceros.

Julio de 2025

	JULIO 2025	Exportaciones		Importaciones		Saldo (Exp-Imp)		Precio Medio (€/kg)	
		Valor M€	Peso t	Valor M€	Peso t	Valor M€	Peso t	Exportado	Importado
TOTAL	<b>CEREALES</b>	<b>42,0</b>	<b>59.654</b>	<b>237,0</b>	<b>1.037.285</b>	<b>-195,0</b>	<b>-977.631</b>	<b>0,70</b>	<b>0,23</b>
	Trigo	3,8	9.434	77,2	336.065	-73,4	-326.631	0,41	0,23
	Cebada	2,0	8.622	40,2	211.246	-38,2	-202.623	0,23	0,19
	Maíz	14,1	13.577	79,2	374.513	-65,1	-360.936	1,04	0,21
	Arroz	19,7	23.466	20,5	30.623	-0,8	-7.156	0,84	0,67
	Otros	2,4	4.555,0	19,9	84.839,3	-17,5	-80.284	0,52	0,23
UE-27	<b>CEREALES</b>	<b>33,7</b>	<b>47.373</b>	<b>120,4</b>	<b>554.974</b>	<b>-86,7</b>	<b>-507.601</b>	<b>0,71</b>	<b>0,22</b>
	Trigo	3,8	9.430	47,6	218.885	-43,8	-209.455	0,41	0,22
	Cebada	2,0	8.621	40,2	211.246	-38,2	-202.625	0,23	0,19
	Maíz	11,6	7.622	26,6	114.601	-15,0	-106.978	1,53	0,23
	Arroz	14,2	17.350	3,7	4.446	10,6	12.904	0,82	0,82
	Otros	2,1	4.349,9	2,3	5.796,7	-0,2	-1.447	0,48	0,39
PAÍSES TERCEROS	<b>CEREALES</b>	<b>8,3</b>	<b>12.281</b>	<b>116,6</b>	<b>482.311</b>	<b>-108,4</b>	<b>-470.030</b>	<b>0,67</b>	<b>0,24</b>
	Trigo	0,0	4	29,6	117.179	-29,6	-117.176	1,58	0,25
	Cebada	0,0	1	0,0	0	0,0	1	0,29	0,00
	Maíz	2,5	5.955	52,6	259.912	-50,1	-253.957	0,41	0,20
	Arroz	5,5	6.116	16,8	26.176	-11,3	-20.060	0,90	0,64
	Otros	0,3	205,0	17,6	79.042,6	-17,3	-78.838	1,50	0,22

Gráfico 26.

**Distribución de las exportaciones e importaciones del Grupo Cereales por subgrupos**

Julio de 2025



Tabla 53.

**Evolución del comercio exterior Subgrupo Maíz (1005)**

Julio de 2023, 2024 y 2025

Exportación	julio 2023	julio 2024	julio 2025	%var 25/24	Importación	julio 2023	julio 2024	julio 2025	%var 25/24
Valor (M€)	13,62	14,09	14,09	0,0%	Valor (M€)	134,47	190,90	79,22	-58,5%
Volumen (t)	10.331	12.418	13.577	9,3%	Volumen (t)	545.396	910.298	374.513	-58,9%
Precio Medio €/kg	1,32	1,13	1,04	-8,5%	Precio Medio €/kg	0,25	0,21	0,21	0,9%

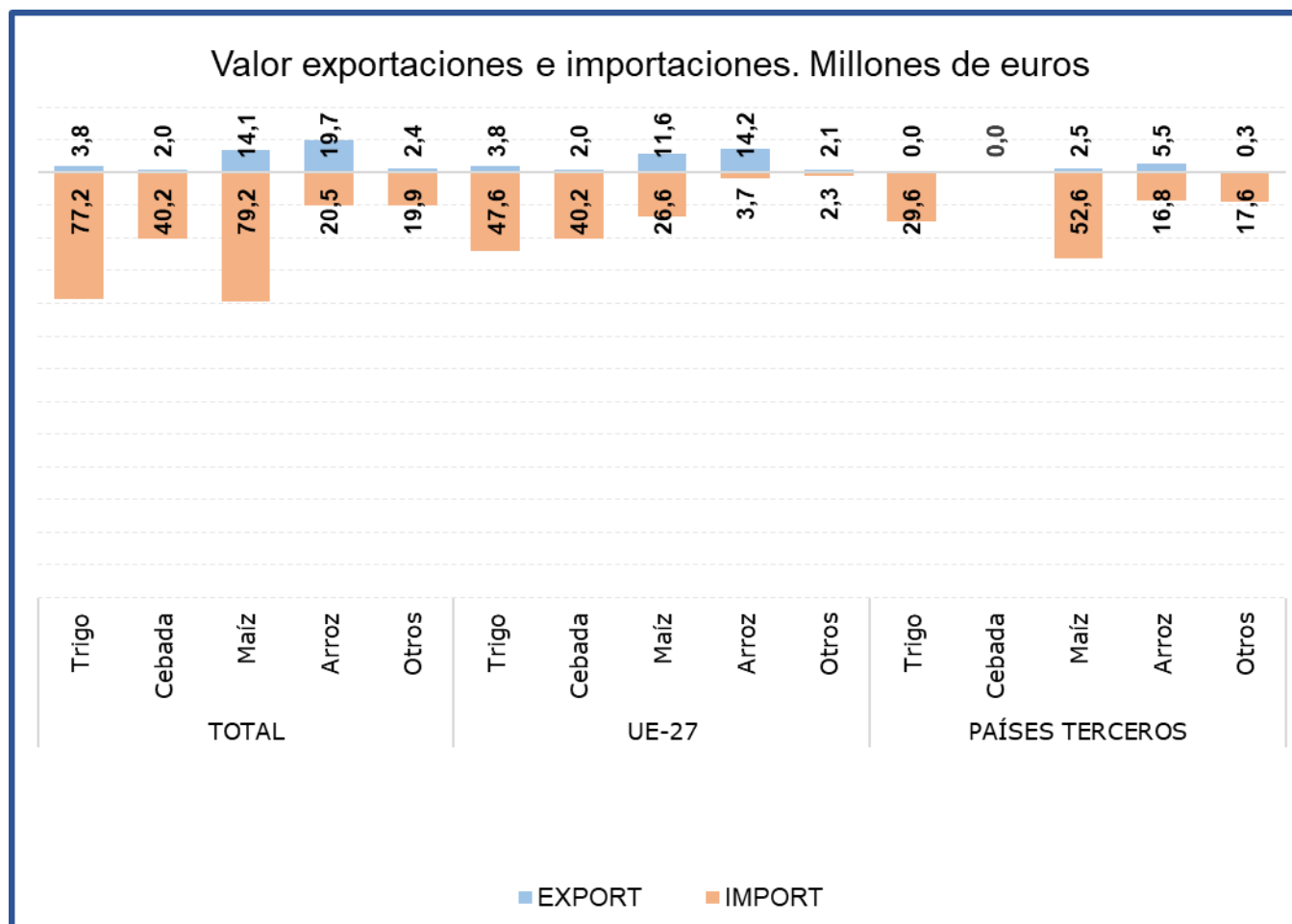
<b>Saldo (€/kg)</b>	-120,85	-176,81	-65,12	<b>63,2%</b>
---------------------	---------	---------	--------	--------------

% Export/ Export totales 34%  
 % Import/ Import totales 33%

Tabla 54.

**Evolución del comercio exterior Subgrupo Trigo (1001)**

Julio de 2023, 2024 y 2025

Exportación	julio 2023	julio 2024	julio 2025	%var 25/24	Importación	julio 2023	julio 2024	julio 2025	%var 25/24
Valor (M€)	0,49	28,52	3,83	-86,6%	Valor (M€)	147,06	108,37	77,21	-28,8%
Volumen (t)	1.119	88.969	9.434	-89,4%	Volumen (t)	593.162	457.796	336.065	-26,6%
Precio Medio €/kg	0,44	0,32	0,41	26,6%	Precio Medio €/kg	0,25	0,24	0,23	-2,9%

<b>Saldo (€/kg)</b>	-146,57	-79,86	-73,38	<b>8,1%</b>
---------------------	---------	--------	--------	-------------

% Export/ Export totales 9%  
 % Import/ Import totales 33%

Tabla 55.

**Evolución del comercio exterior Subgrupo Arroz (1006)**

Julio de 2023, 2024 y 2025

Exportación	julio 2023	julio 2024	julio 2025	%var 25/24	Importación	julio 2023	julio 2024	julio 2025	%var 25/24
Valor (M€)	16,90	14,76	19,69	33,4%	Valor (M€)	14,08	44,39	20,46	-53,9%
Volumen (t)	15.985	13.729	23.466	70,9%	Volumen (t)	20.188	60.666	30.623	-49,5%
Precio Medio €/kg	1,06	1,08	0,84	-22,0%	Precio Medio €/kg	0,70	0,73	0,67	-8,7%

<b>Saldo (€/kg)</b>	2,82	-29,63	-0,77	<b>97,4%</b>
---------------------	------	--------	-------	--------------

% Export/ Export totales 47%  
 % Import/ Import totales 9%

Tabla 56.

**Evolución del comercio exterior Subgrupo Cebada (1003)**

Julio de 2023, 2024 y 2025

Exportación	julio 2023	julio 2024	julio 2025	%var 25/24	Importación	julio 2023	julio 2024	julio 2025	%var 25/24
Valor (M€)	0,35	0,69	1,96	185,5%	Valor (M€)	92,88	87,89	40,19	-54,3%
Volumen (t)	925	2.958	8.622	191,5%	Volumen (t)	409.250	406.560	211.246	-48,0%
Precio Medio €/kg	0,38	0,23	0,23	-2,1%	Precio Medio €/kg	0,23	0,22	0,19	-12,0%

<b>Saldo (€/kg)</b>	-92,53	-87,20	-38,23	<b>56,2%</b>
---------------------	--------	--------	--------	--------------

% Export/ Export totales 5%  
 % Import/ Import totales 17%

Gráfico 27.

**Aportación a las exportaciones e importaciones de los subgrupos del Grupo Cereales (%)**

Julio de 2025

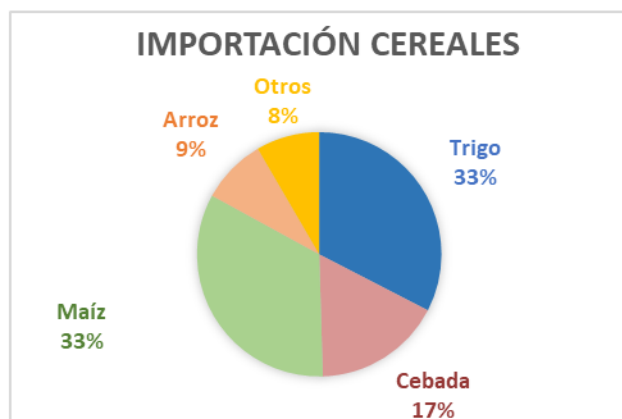

# Semillas Oleaginosas, Plantas Industriales y Forrajes (12)

En este grupo se analizan los productos comprendidos en el capítulo 12 del TARIC, correspondiente a Semillas y frutos oleaginosos, semillas y frutos diversos, plantas industriales o medicinales; paja y forraje.

El grupo **Semillas Oleaginosas, Plantas Industriales y Forrajes** tiene carácter importador y tendencia marcadamente creciente.

Gráfico 28.

**Evolución del comercio exterior grupo Semillas Oleaginosas, Plantas Industriales y Forrajes**  
Años 2023, 2024 y 2025. M€



Tabla 57.

**Variación Interanual del grupo Semillas Oleaginosas, Plantas Industriales y Forrajes**  
Julio 2025

Semillas oleaginosas (12)		M€			t		€/kg	
		julio 2025	(%) Sobre Total	Var. julio 2025/2024	julio 2025	Var. julio 2025/2024	julio 2025	Var. julio 2025/2024
EXP	Total	113,49		58,3%	234.601	121,9%	0,48	-28,7%
	UE-27	58,96	<b>52%</b>	42,9%	69.730	92,0%	0,85	-25,5%
	PPTT	54,54	<b>48%</b>	79,0%	164.871	137,5%	0,33	-24,6%
IMP	Total	200,78		-23,6%	351.010	-19,8%	0,57	-4,7%
	UE-27	51,12	<b>25%</b>	-23,2%	24.999	-41,3%	2,04	31,0%
	PPTT	149,66	<b>75%</b>	-23,7%	326.011	-17,5%	0,46	-7,6%
<b>Saldo</b>		-87,29		54,3%	-116.408	64,9%		

Tabla 58.

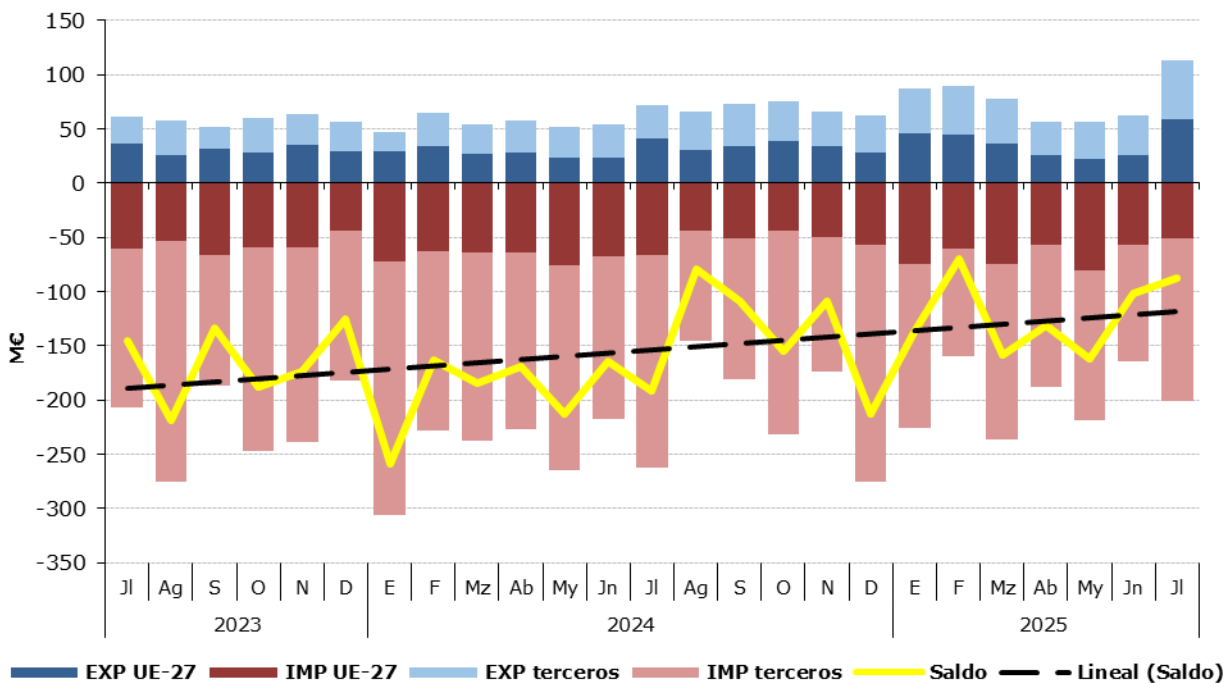
**Distribución del comercio exterior grupo Semillas Oleaginosas, Plantas Industriales y Forrajes**

Total, UE y Países Terceros.

Julio de 2025

	JULIO 2025	Exportaciones		Importaciones		Saldo (Exp-Imp)		Precio Medio (€/kg)	
		Valor M€	Peso t	Valor M€	Peso t	Valor M€	Peso t	Exportado	Importado
TOTAL	<b>SEMILLAS OLEAGINOSAS</b>	<b>113,5</b>	<b>234.601</b>	<b>200,8</b>	<b>351.010</b>	<b>-87,3</b>	<b>-116.408</b>	<b>0,48</b>	<b>0,57</b>
	Habas de Soja	0,1	209	112,9	303.502	-112,7	-303.293	0,55	0,37
	Semillas de Girasol	6,0	946	17,9	19.838	-11,9	-18.892	6,32	0,90
	Forrajes	36,0	152.771	0,4	1.815	35,5	150.956	0,24	0,24
	Otros	71,4	80.674,4	69,6	25.854,3	1,8	54.820	0,89	2,69
UE-27	<b>SEMILLAS OLEAGINOSAS</b>	<b>59,0</b>	<b>69.730</b>	<b>51,1</b>	<b>24.999</b>	<b>7,8</b>	<b>44.731</b>	<b>0,85</b>	<b>2,04</b>
	Habas de Soja	0,1	208	1,2	2.129	-1,1	-1.920	0,52	0,56
	Semillas de Girasol	5,5	885	7,4	8.066	-1,9	-7.180	6,24	0,92
	Forrajes	3,7	17.965	0,4	1.789	3,2	16.176	0,20	0,24
	Otros	49,7	50.671,2	42,1	13.015,0	7,6	37.656	0,98	3,23
PAÍSES TERCEROS	<b>SEMILLAS OLEAGINOSAS</b>	<b>54,5</b>	<b>164.871</b>	<b>149,7</b>	<b>326.011</b>	<b>-95,1</b>	<b>-161.140</b>	<b>0,33</b>	<b>0,46</b>
	Habas de Soja	0,0	1	111,7	301.374	-111,7	-301.373	7,98	0,37
	Semillas de Girasol	0,5	61	10,4	11.772	-10,0	-11.711	7,39	0,89
	Forrajes	32,3	134.806	0,0	26	32,3	134.781	0,24	0,65
	Otros	21,8	30.003,2	27,5	12.839,3	-5,8	17.164	0,73	2,14

Gráfico 29.

**Distribución de las exportaciones e importaciones del Grupo Semillas Oleaginosas, Plantas Industriales y Forrajes por subgrupos**

Julio de 2025



Tabla 59.

**Evolución del comercio exterior Subgrupo Habas de Soja (1201)**

Julio de 2023, 2024 y 2025

Exportación	julio 2023	julio 2024	julio 2025	%var 25/24	Importación	julio 2023	julio 2024	julio 2025	%var 25/24
Valor (M€)	0,16	0,21	0,11	-45,7%	Valor (M€)	119,30	164,86	112,86	-31,5%
Volumen (t)	54	319	209	-34,4%	Volumen (t)	235.297	383.086	303.502	-20,8%
Precio Medio €/kg	2,96	0,66	0,55	-17,3%	Precio Medio €/kg	0,51	0,43	0,37	-13,6%

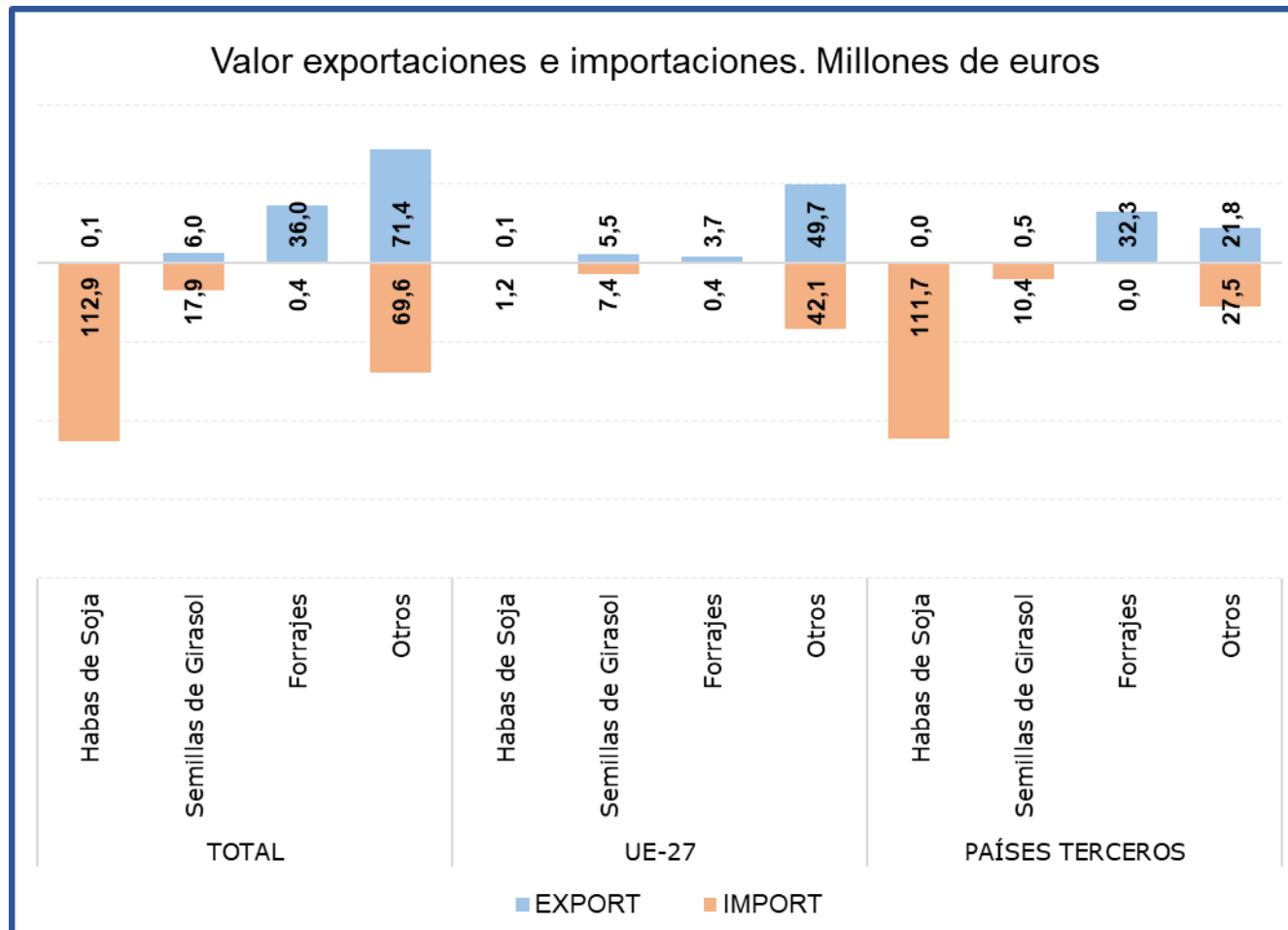
<b>Saldo (€/kg)</b>	-119,14	-164,65	-112,74	<b>31,5%</b>
---------------------	---------	---------	---------	--------------

% Export/ Export totales 0%  
 % Import/ Import totales 56%

Tabla 60.

**Evolución del comercio exterior Subgrupo Semillas de Girasol (1206)**

Julio de 2023, 2024 y 2025

Exportación	julio 2023	julio 2024	julio 2025	%var 25/24	Importación	julio 2023	julio 2024	julio 2025	%var 25/24
Valor (M€)	2,59	3,75	5,98	59,6%	Valor (M€)	18,37	19,29	17,89	-7,3%
Volumen (t)	698	899	946	5,3%	Volumen (t)	28.275	23.733	19.838	-16,4%
Precio Medio €/kg	3,71	4,17	6,32	51,5%	Precio Medio €/kg	0,65	0,81	0,90	10,9%

<b>Saldo (€/kg)</b>	-15,78	-15,55	-11,91	<b>23,4%</b>
---------------------	--------	--------	--------	--------------

% Export/ Export totales 5%  
 % Import/ Import totales 9%

Tabla 61.

**Evolución del comercio exterior Subgrupo Forrajes (1214)**

Julio de 2023, 2024 y 2025

Exportación	julio 2023	julio 2024	julio 2025	%var 25/24	Importación	julio 2023	julio 2024	julio 2025	%var 25/24
Valor (M€)	14,06	17,30	35,98	108,0%	Valor (M€)	0,70	0,41	0,44	7,7%
Volumen (t)	43.317	60.817	152.771	151,2%	Volumen (t)	2.709	1.737	1.815	4,5%
Precio Medio €/kg	0,32	0,28	0,24	-17,2%	Precio Medio €/kg	0,26	0,24	0,24	3,1%

<b>Saldo (€/kg)</b>	13,36	16,89	35,54	<b>110,4%</b>
---------------------	-------	-------	-------	---------------

% Export/ Export totales 32%  
 % Import/ Import totales 0%

Gráfico 30.

**Aportación a las exportaciones e importaciones de los subgrupos del Grupo Semillas Oleaginosas, Plantas Industriales y Forrajes (%)**

Julio de 2025

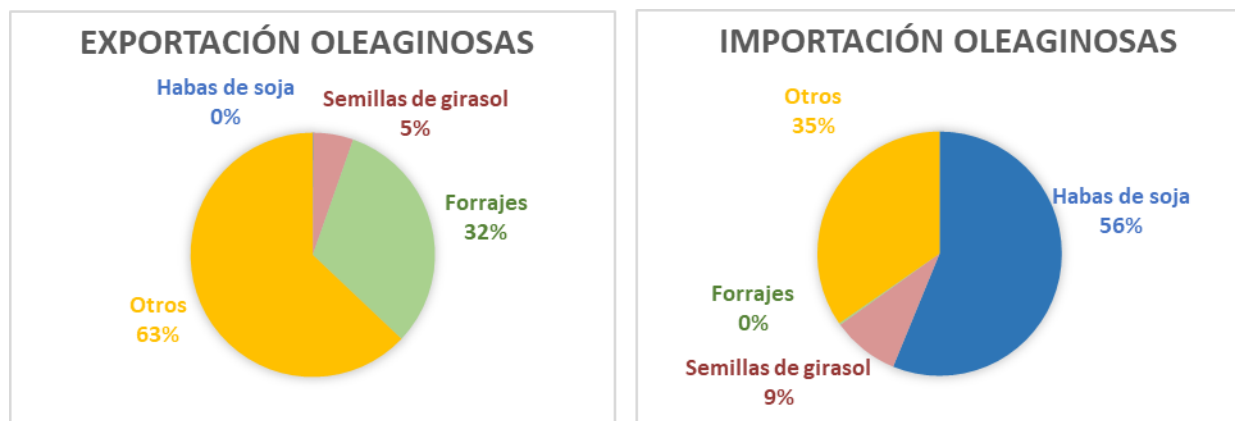

## Aceites y grasas (15)

En este grupo se analizan los productos comprendidos en el capítulo 15 del TARIC, correspondiente a Grasas y aceites animales o vegetales, productos de su desdoblamiento; grasas alimenticias elaboradas; ceras de origen animal o vegetal.

El grupo **Aceites y Grasas**, tiene un carácter marcadamente exportador con tendencia suavemente creciente en los últimos años.

Gráfico 31.

**Evolución del comercio exterior grupo Aceites y Grasas**  
Años 2023, 2024 y 2025. M€



Tabla 62.

**Variación Interanual del grupo Aceites y Grasas**  
Julio 2025

Aceites y grasas (15)		M€			t		€/kg	
		julio 2025	(%) Sobre Total	Var. julio 2025/2024	julio 2025	Var. julio 2025/2024	julio 2025	Var. julio 2025/2024
EXP	Total	701,53		-0,1%	261.198	34,4%	2,69	-25,7%
	UE-27	409,32	58%	12,4%	174.484	55,2%	2,35	-27,6%
	PPTT	292,21	42%	-13,6%	86.714	5,8%	3,37	-18,3%
IMP	Total	461,82		-8,1%	371.104	8,9%	1,24	-15,6%
	UE-27	164,55	36%	-10,5%	119.093	29,1%	1,38	-30,7%
	PPTT	297,27	64%	-6,7%	252.011	1,4%	1,18	-8,0%
<b>Saldo</b>		239,71		20,0%	-109.906	25,0%		

Tabla 63.

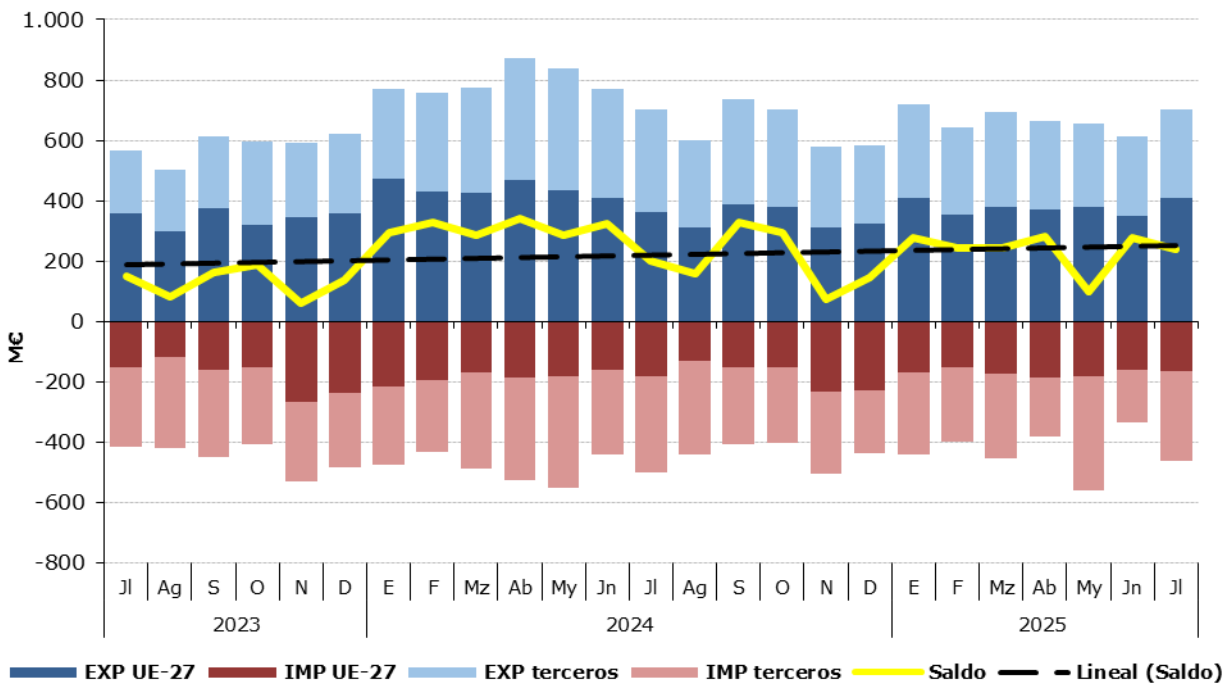
**Distribución del comercio exterior grupo Aceites y Grasas**

Total, UE y Países Terceros.

Julio de 2025

	JULIO 2025	Exportaciones		Importaciones		Saldo (Exp-Imp)		Precio Medio (€/kg)	
		Valor M€	Peso t	Valor M€	Peso t	Valor M€	Peso t	Exportado	Importado
TOTAL	<b>ACEITES Y GRASAS</b>	<b>701,5</b>	<b>261.198</b>	<b>461,8</b>	<b>371.104</b>	<b>239,7</b>	<b>-109.906</b>	<b>2,69</b>	<b>1,24</b>
	Aceites de Oliva	453,8	108.153	41,7	13.083	412,0	95.070	4,20	3,19
	Aceites de Palma	13,3	9.941	59,0	56.264	-45,7	-46.322	1,33	1,05
	Aceites de Girasol	34,1	20.981	95,2	81.996	-61,1	-61.015	1,63	1,16
	Otros	200,4	122.122,8	265,9	219.762,1	-65,5	-97.639	1,64	1,21
UE-27	<b>ACEITES Y GRASAS</b>	<b>409,3</b>	<b>174.484</b>	<b>164,5</b>	<b>119.093</b>	<b>244,8</b>	<b>55.391</b>	<b>2,35</b>	<b>1,38</b>
	Aceites de Oliva	245,7	65.014	24,7	8.329	221,0	56.686	3,78	2,97
	Aceites de Palma	12,9	9.761	4,2	2.589	8,7	7.172	1,32	1,61
	Aceites de Girasol	20,1	11.728	33,3	23.249	-13,2	-11.520	1,71	1,43
	Otros	130,7	87.980,0	102,3	84.926,3	28,3	3.054	1,49	1,21
PAÍSES TERCEROS	<b>ACEITES Y GRASAS</b>	<b>292,2</b>	<b>86.714</b>	<b>297,3</b>	<b>252.011</b>	<b>-5,1</b>	<b>-165.297</b>	<b>3,37</b>	<b>1,18</b>
	Aceites de Oliva	208,1	43.139	17,0	4.754	191,1	38.385	4,82	3,58
	Aceites de Palma	0,4	180	54,8	53.675	-54,4	-53.494	2,09	1,02
	Aceites de Girasol	14,0	9.253	61,9	58.747	-47,9	-49.494	1,52	1,05
	Otros	69,7	34.142,8	163,6	134.835,8	-93,9	-100.693	2,04	1,21

Gráfico 32.

**Distribución de las exportaciones e importaciones del Grupo Aceites por subgrupos**

Julio de 2025



Tabla 64.

**Evolución del comercio exterior Subgrupo Aceite de Oliva (1509)**

Julio de 2023, 2024 y 2025

Exportación	julio 2023	julio 2024	julio 2025	%var 25/24	Importación	julio 2023	julio 2024	julio 2025	%var 25/24
Valor (M€)	360,64	489,18	453,76	-7,2%	Valor (M€)	91,82	149,23	41,73	-72,0%
Volumen (t)	59.063	59.393	108.153	82,1%	Volumen (t)	18.958	21.684	13.083	-39,7%
Precio Medio €/kg	6,11	8,24	4,20	-49,1%	Precio Medio €/kg	4,84	6,88	3,19	-53,7%

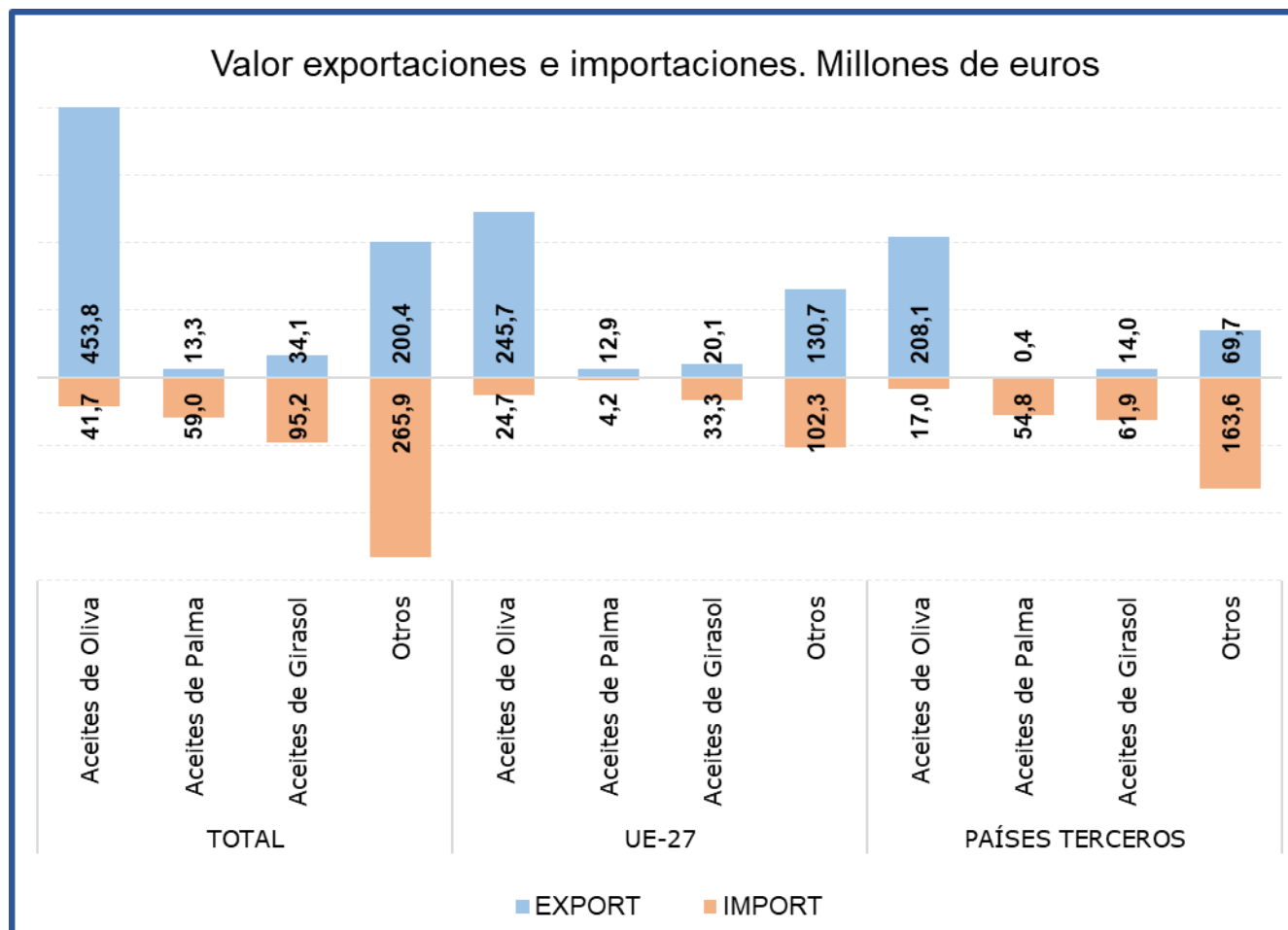
<b>Saldo (€/kg)</b>	268,81	339,94	412,03	21,2%
---------------------	--------	--------	--------	-------

% Export/ Export totales 65%  
 % Import/ Import totales 9%

Tabla 65.

**Evolución del comercio exterior Subgrupo Aceite de Palma (1511)**

Julio de 2023, 2024 y 2025

Exportación	julio 2023	julio 2024	julio 2025	%var 25/24	Importación	julio 2023	julio 2024	julio 2025	%var 25/24
Valor (M€)	17,52	8,98	13,25	47,5%	Valor (M€)	61,34	59,41	58,95	-0,8%
Volumen (t)	11.974	6.058	9.941	64,1%	Volumen (t)	62.765	60.804	56.264	-7,5%
Precio Medio €/kg	1,46	1,48	1,33	-10,1%	Precio Medio €/kg	0,98	0,98	1,05	7,2%

<b>Saldo (€/kg)</b>	-43,82	-50,43	-45,70	9,4%
---------------------	--------	--------	--------	------

% Export/ Export totales 2%  
 % Import/ Import totales 13%

Tabla 66.

**Evolución del comercio exterior Subgrupo Aceite de Girasol (1512)**

Julio de 2023, 2024 y 2025

Exportación	julio 2023	julio 2024	julio 2025	%var 25/24	Importación	julio 2023	julio 2024	julio 2025	%var 25/24
Valor (M€)	35,39	28,84	34,12	18,3%	Valor (M€)	65,67	84,27	95,22	13,0%
Volumen (t)	25.034	18.377	20.981	14,2%	Volumen (t)	70.803	86.162	81.996	-4,8%
Precio Medio €/kg	1,41	1,57	1,63	3,6%	Precio Medio €/kg	0,93	0,98	1,16	18,7%

<b>Saldo (€/kg)</b>	-30,28	-55,43	-61,10	-10,2%
---------------------	--------	--------	--------	--------

% Export/ Export totales 5%  
 % Import/ Import totales 21%

Gráfico 33.

**Aportación a las exportaciones e importaciones de los subgrupos del Grupo Aceites y Grasas (%)**

Julio de 2025

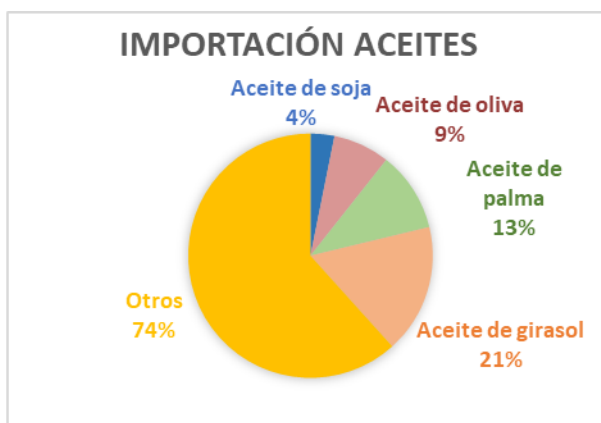
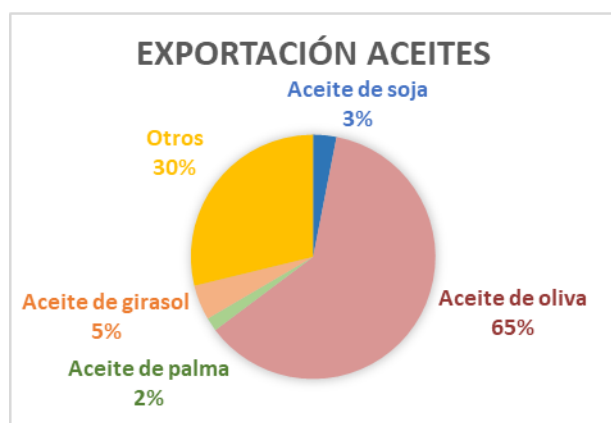

# Preparaciones de carne y pescado (16)

En este grupo se analizan los productos comprendidos en el capítulo 16 del TARIC, correspondiente a Preparaciones de carne, de pescado o de crustáceos, de moluscos o de otros invertebrados acuáticos.

El grupo **Preparaciones de carne y pescado** tiene carácter exportador con tendencia a la estabilidad.

Gráfico 34

## Evolución del comercio exterior grupo Preparaciones de carne y pescado

Años 2023, 2024 y 2025. M€



Tabla 67.

## Variación Interanual del grupo Preparaciones de carne y pescado

Julio 2025

Preparaciones de C. y P. (16)		M€			t		€/kg	
		julio 2025	(%) Sobre Total	Var. julio 2025/2024	julio 2025	Var. julio 2025/2024	julio 2025	Var. julio 2025/2024
<b>EXP</b>	Total	272,97		14,5%	41.753	13,2%	6,54	1,1%
	UE-27	221,43	<b>81%</b>	16,5%	34.685	15,4%	6,38	0,9%
	PPTT	51,54	<b>19%</b>	6,5%	7.069	3,5%	7,29	3,0%
<b>IMP</b>	Total	175,85		-1,8%	36.147	0,1%	4,86	-1,9%
	UE-27	74,10	<b>42%</b>	16,4%	14.888	15,4%	4,98	0,9%
	PPTT	101,75	<b>58%</b>	-11,9%	21.259	-8,4%	4,79	-3,8%
<b>Saldo</b>		97,12		63,5%	5.607	631,4%		

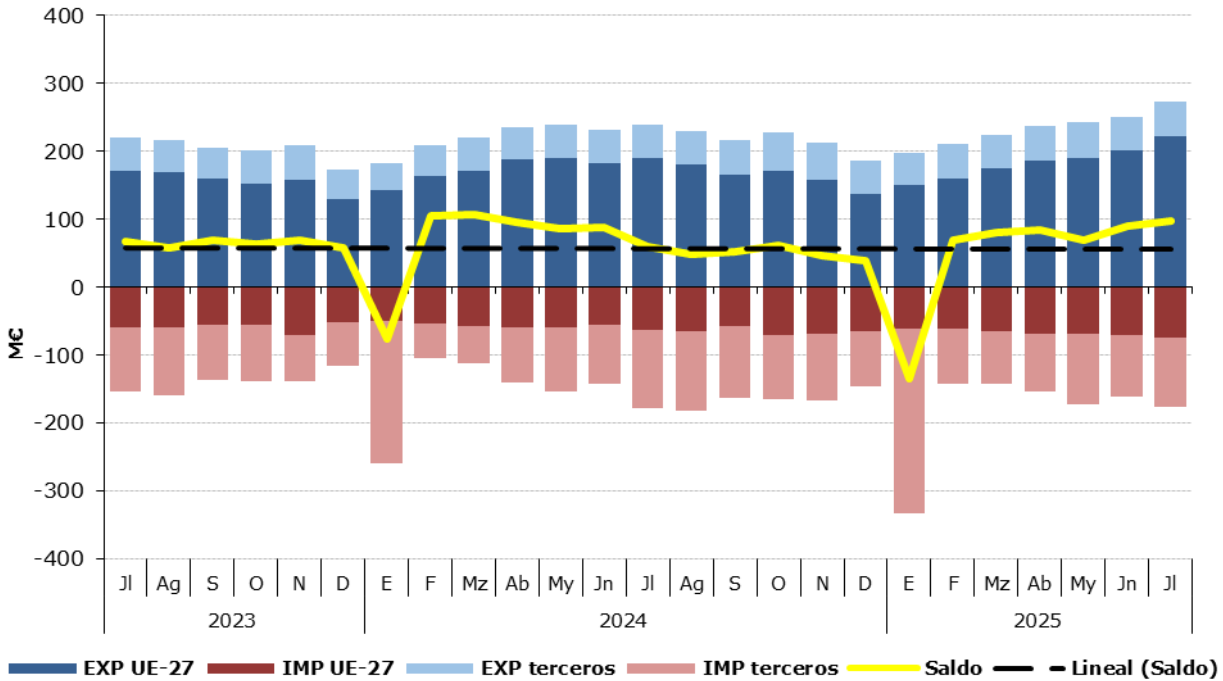
Tabla 68.

**Distribución del comercio exterior grupo Preparaciones de carne y pescado**

Total, UE y Países Terceros.

Julio de 2025

	JULIO 2025	Exportaciones		Importaciones		Saldo (Exp-Imp)		Precio Medio (€/kg)	
		Valor M€	Peso t	Valor M€	Peso t	Valor M€	Peso t	Exportado	Importado
		TOTAL	<b>PREPARACIONES DE CARNE Y PESCADO</b>	<b>273,0</b>	<b>41.753</b>	<b>175,9</b>	<b>36.147</b>	<b>97,1</b>	<b>5.607</b>
	Embutidos de carne	69,5	9.001	13,5	3.411	56,0	5.590	7,73	3,97
	Preparaciones y conservas de pescado	130,7	19.026	103,0	19.770	27,7	-744	6,87	5,21
	Crustáceos y moluscos preparados o conservados	35,1	5.757	23,3	5.823	11,9	-67	6,11	4,00
	Otros	37,5	7.969,7	36,0	7.141,7	1,5	828	4,71	5,04
UE-27	<b>PREPARACIONES DE CARNE Y PESCADO</b>	<b>221,4</b>	<b>34.685</b>	<b>74,1</b>	<b>14.888</b>	<b>147,3</b>	<b>19.797</b>	<b>6,38</b>	<b>4,98</b>
	Embutidos de carne	50,3	6.403	13,4	3.352	36,9	3.051	7,85	4,00
	Preparaciones y conservas de pescado	117,4	17.555	24,2	4.404	93,1	13.151	6,69	5,51
	Crustáceos y moluscos preparados o conservados	27,6	4.943	3,3	626	24,3	4.317	5,58	5,31
	Otros	26,2	5.783,1	33,1	6.505,6	-6,9	-722	4,53	5,09
PAÍSES TERCEROS	<b>PREPARACIONES DE CARNE Y PESCADO</b>	<b>51,5</b>	<b>7.069</b>	<b>101,8</b>	<b>21.259</b>	<b>-50,2</b>	<b>-14.190</b>	<b>7,29</b>	<b>4,79</b>
	Embutidos de carne	19,3	2.597	0,1	59	19,1	2.538	7,42	2,23
	Preparaciones y conservas de pescado	13,4	1.471	78,8	15.366	-65,4	-13.895	9,09	5,13
	Crustáceos y moluscos preparados o conservados	7,6	813	20,0	5.197	-12,4	-4.384	9,29	3,84
	Otros	11,3	2.186,6	2,9	636,0	8,5	1.551	5,19	4,55

Gráfico 35.

**Distribución de las exportaciones e importaciones del Grupo Preparaciones de carne y pescado por subgrupos**

Julio de 2025



Tabla 69.

**Evolución del comercio exterior Subgrupo Embutidos de carne (1601)**

Julio de 2023, 2024 y 2025

Exportación	julio 2023	julio 2024	julio 2025	%var 25/24	Importación	julio 2023	julio 2024	julio 2025	%var 25/24
Valor (M€)	57,69	65,81	69,55	5,7%	Valor (M€)	11,83	10,95	13,54	23,6%
Volumen (t)	7.765	8.930	9.001	0,8%	Volumen (t)	3.281	2.425	3.411	40,7%
Precio Medio €/kg	7,43	7,37	7,73	4,9%	Precio Medio €/kg	3,60	4,52	3,97	-12,1%

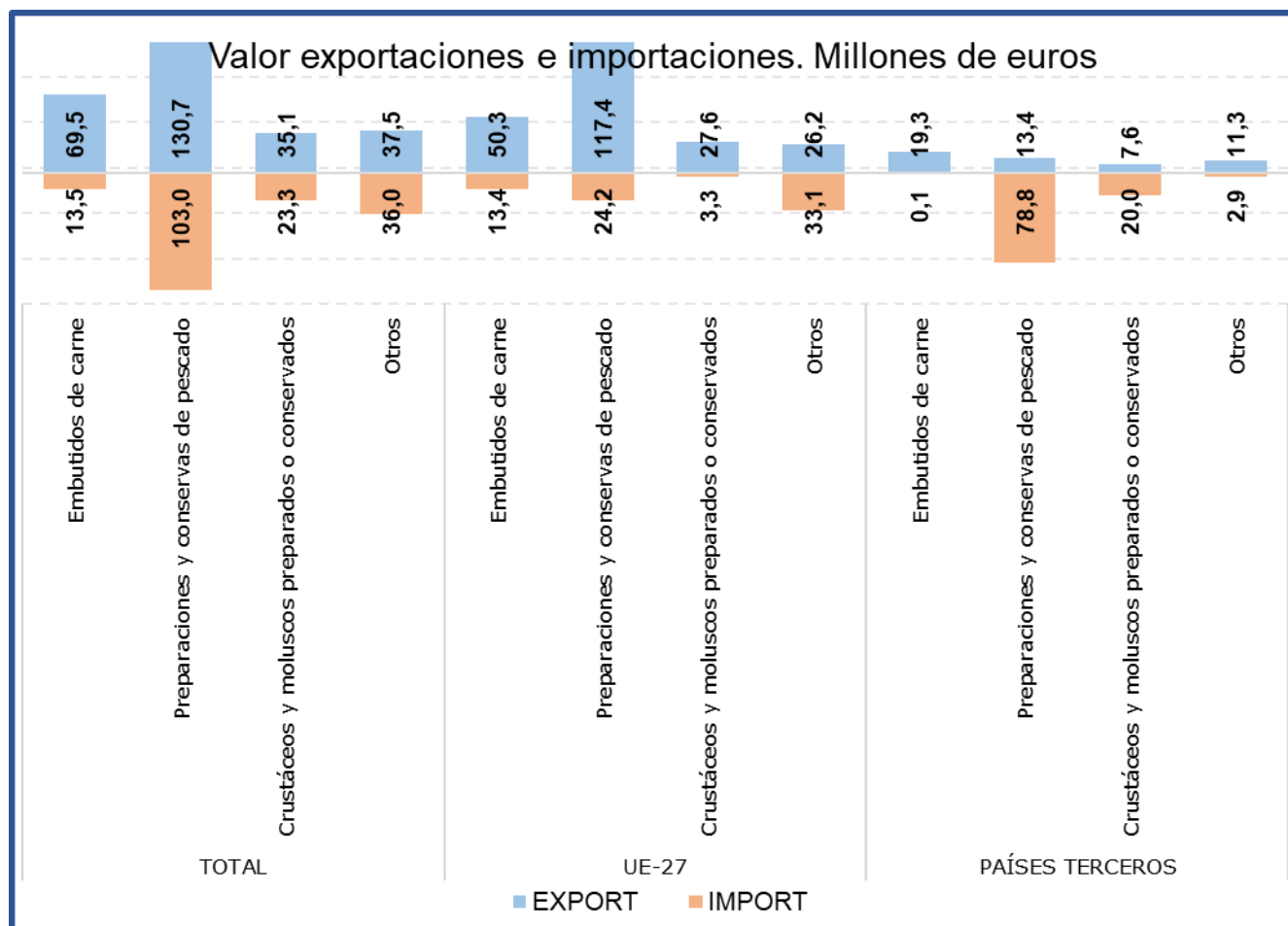
<b>Saldo (€/kg)</b>	45,87	54,86	56,01	2,1%
---------------------	-------	-------	-------	------

% Export/ Export totales 25%  
 % Import/ Import totales 8%

Tabla 70.

**Evolución del comercio exterior Subgrupo Preparaciones y conservas de pescado (1604)**

Julio de 2023, 2024 y 2025

Exportación	julio 2023	julio 2024	julio 2025	%var 25/24	Importación	julio 2023	julio 2024	julio 2025	%var 25/24
Valor (M€)	101,98	106,59	130,73	22,7%	Valor (M€)	90,85	108,23	103,02	-4,8%
Volumen (t)	15.657	14.588	19.026	30,4%	Volumen (t)	16.890	20.453	19.770	-3,3%
Precio Medio €/kg	6,51	7,31	6,87	-6,0%	Precio Medio €/kg	5,38	5,29	5,21	-1,5%

<b>Saldo (€/kg)</b>	11,13	-1,65	27,71	1783,0%
---------------------	-------	-------	-------	---------

% Export/ Export totales 48%  
 % Import/ Import totales 59%

Tabla 71.

**Evolución del comercio exterior Subgrupo Crustáceos y moluscos preparados o conservados (1605)**

Julio de 2023, 2024 y 2025

Exportación	julio 2023	julio 2024	julio 2025	%var 25/24	Importación	julio 2023	julio 2024	julio 2025	%var 25/24
Valor (M€)	27,36	32,38	35,15	8,5%	Valor (M€)	22,65	28,15	23,28	-17,3%
Volumen (t)	5.621	6.328	5.757	-9,0%	Volumen (t)	5.441	6.544	5.823	-11,0%
Precio Medio €/kg	4,87	5,12	6,11	19,3%	Precio Medio €/kg	4,16	4,30	4,00	-7,1%

<b>Saldo (€/kg)</b>	4,70	4,23	11,87	180,2%
---------------------	------	------	-------	--------

% Export/ Export totales 13%  
 % Import/ Import totales 13%

Gráfico 36.

**Aportación a las exportaciones e importaciones de los subgrupos del Grupo Preparaciones de carne y pescado (%)**

Julio de 2025

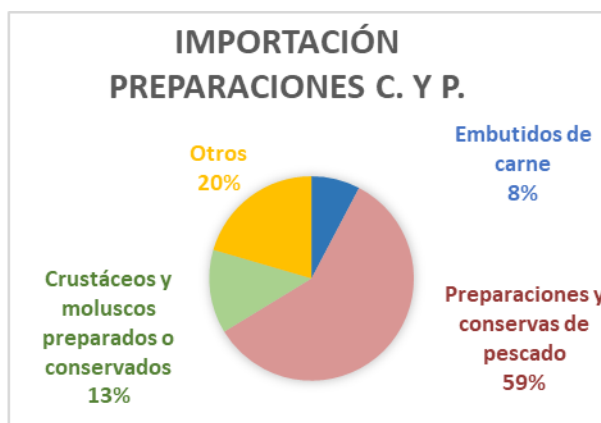

## Bebidas (22)

En este grupo se analizan los productos comprendidos en el capítulo 22 del TARIC, correspondiente a Bebidas, líquidos alcohólicos y vinagre.

El grupo **Bebidas** tiene un carácter claramente exportador con tendencia ligeramente creciente.

Gráfico 37  
**Evolución del comercio exterior grupo Bebidas**  
Años 2023, 2024 y 2025. M€



Tabla 72.  
**Variación Interanual del grupo Bebidas**  
Julio 2025

Bebidas (22)	M€			t		€/kg	
	julio 2025	(%) Sobre Total	Var. julio 2025/2024	julio 2025	Var. julio 2025/2024	julio 2025	Var. julio 2025/2024
<b>EXP</b>							
Total	562,20		5,1%	414.804	9,9%	1,36	-4,3%
UE-27	289,94	<b>52%</b>	5,1%	270.443	11,2%	1,07	-5,5%
PPTT	272,26	<b>48%</b>	5,1%	144.362	7,4%	1,89	-2,1%
<b>IMP</b>							
Total	275,37		15,0%	178.738	15,5%	1,54	-0,4%
UE-27	180,66	<b>66%</b>	15,3%	128.535	13,7%	1,41	1,5%
PPTT	94,71	<b>34%</b>	14,3%	50.203	20,5%	1,89	-5,1%
<b>Saldo</b>	286,83		-2,9%	236.066	5,9%		

Tabla 73.

**Distribución del comercio exterior grupo Bebidas**

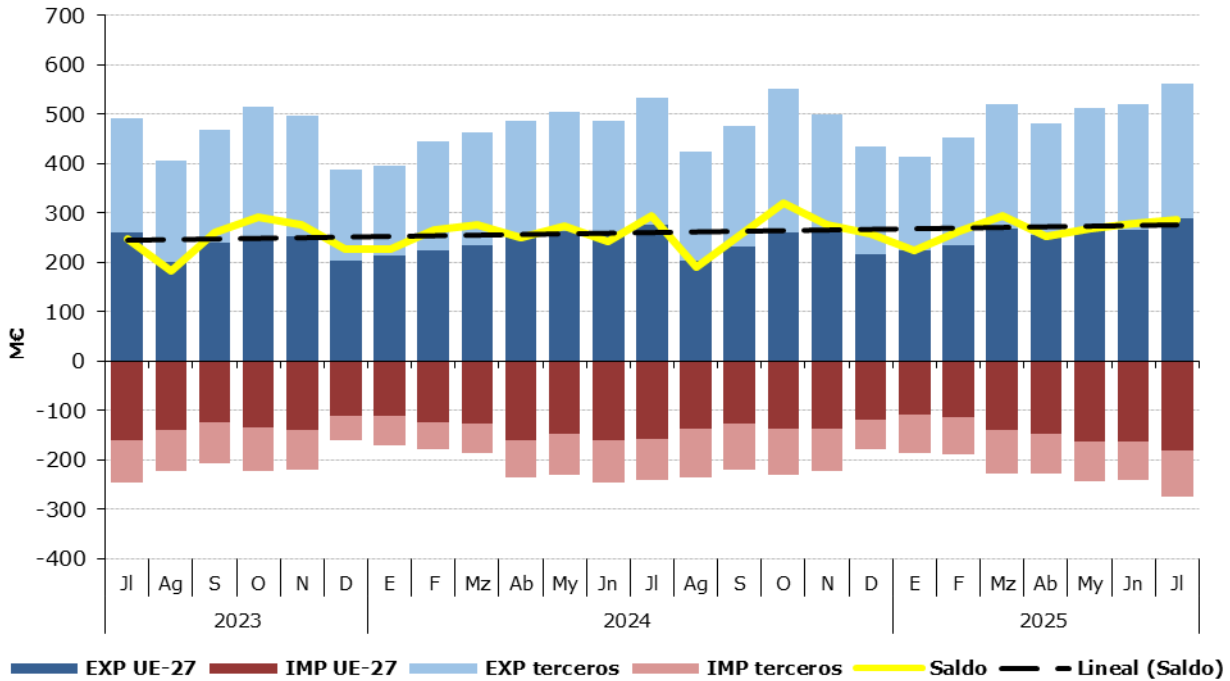
Total, UE y Países Terceros.

Julio de 2025

	JULIO 2025	Exportaciones		Importaciones		Saldo (Exp-Imp)		Precio Medio (€/kg)	
		Valor M€	Peso t	Valor M€	Peso t	Valor M€	Peso t	Exportado	Importado
TOTAL	<b>BEBIDAS</b>	<b>562,2</b>	<b>414.804</b>	<b>275,4</b>	<b>178.738</b>	<b>286,8</b>	<b>236.066</b>	<b>1,36</b>	<b>1,54</b>
	Bebidas refrescantes	82,0	95.451	51,6	38.721	30,4	56.730	0,86	1,33
	Vinos	272,1	183.374	32,8	7.556	239,2	175.818	1,48	4,34
	Bebidas espirituosas	116,6	29.223	101,9	20.114	14,7	9.109	3,99	5,07
	Otros	91,6	106.755,9	89,1	112.347,0	2,5	-5.591	0,86	0,79
UE-27	<b>BEBIDAS</b>	<b>289,9</b>	<b>270.443</b>	<b>180,7</b>	<b>128.535</b>	<b>109,3</b>	<b>141.908</b>	<b>1,07</b>	<b>1,41</b>
	Bebidas refrescantes	55,3	66.253	48,3	35.988	7,0	30.265	0,83	1,34
	Vinos	132,7	127.741	29,9	5.508	102,8	122.233	1,04	5,43
	Bebidas espirituosas	47,3	9.686	40,6	8.929	6,7	757	4,88	4,55
	Otros	54,7	66.763,0	61,9	78.110,1	-7,2	-11.347	0,82	0,79
PAÍSES TERCEROS	<b>BEBIDAS</b>	<b>272,3</b>	<b>144.362</b>	<b>94,7</b>	<b>50.203</b>	<b>177,6</b>	<b>94.158</b>	<b>1,89</b>	<b>1,89</b>
	Bebidas refrescantes	26,6	29.198	3,3	2.733	23,4	26.465	0,91	1,19
	Vinos	139,4	55.633	2,9	2.048	136,4	53.585	2,51	1,43
	Bebidas espirituosas	69,3	19.537	61,3	11.185	8,0	8.352	3,55	5,48
	Otros	36,9	39.993,0	27,2	34.236,8	9,7	5.756	0,92	0,80

Gráfico 38.

**Distribución de las exportaciones e importaciones del Grupo Bebidas por subgrupos**

Julio de 2025



Tabla 74.

**Evolución del comercio exterior Subgrupo Vinos y Mostos (2204)**

Julio de 2023, 2024 y 2025

Exportación	julio 2023	julio 2024	julio 2025	%var 25/24	Importación	julio 2023	julio 2024	julio 2025	%var 25/24
Valor (M€)	245,47	258,38	272,07	5,3%	Valor (M€)	27,44	29,87	32,83	9,9%
Volumen (t)	179.566	168.875	183.374	8,6%	Volumen (t)	3.992	8.137	7.556	-7,1%
Precio Medio €/kg	1,37	1,53	1,48	-3,0%	Precio Medio €/kg	6,87	3,67	4,34	18,4%

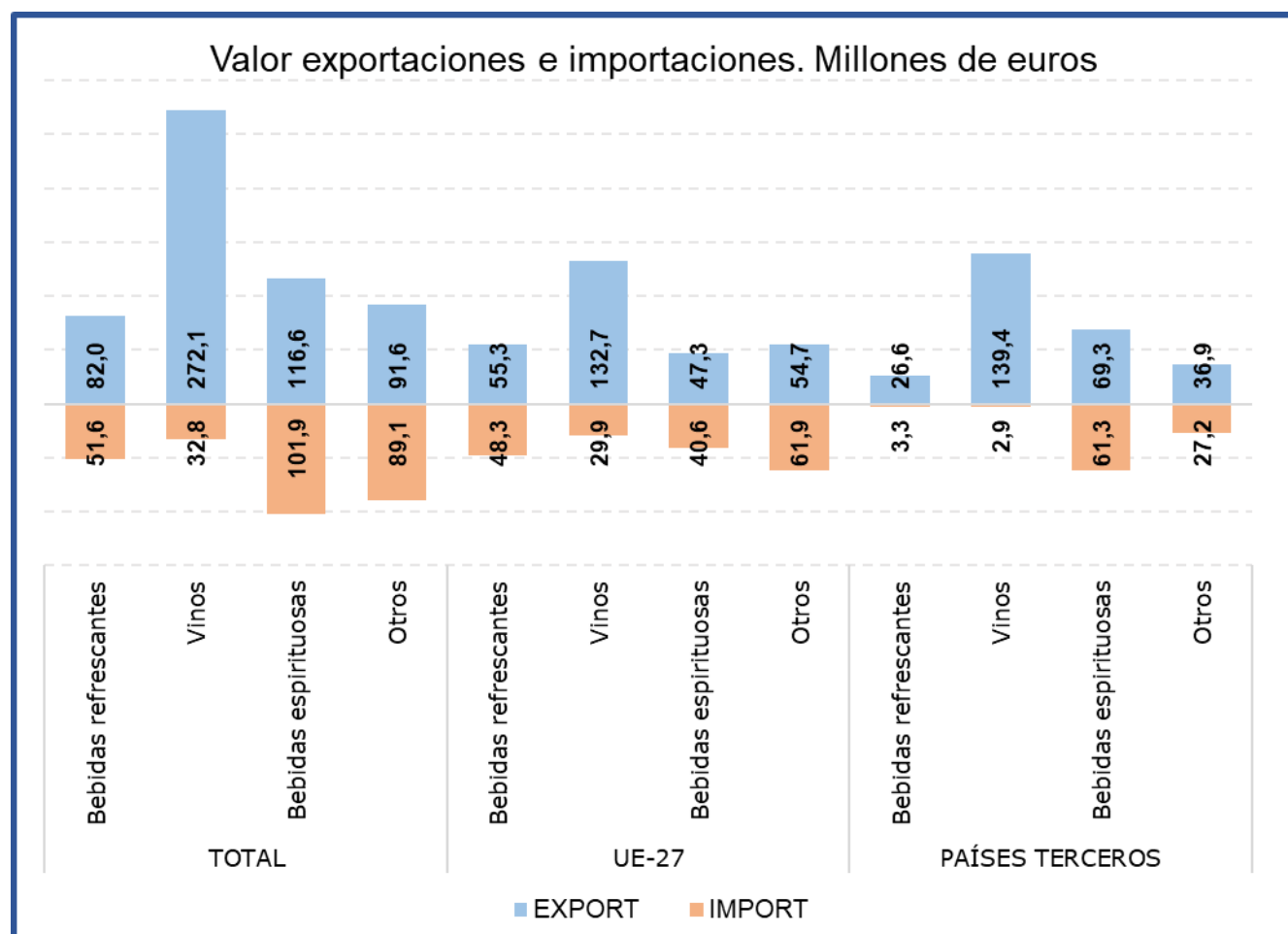
<b>Saldo (€/kg)</b>	218,04	228,51	239,24	4,7%
---------------------	--------	--------	--------	------

% Export/ Export totales 48%  
 % Import/ Import totales 12%

Tabla 75.

**Evolución del comercio exterior Subgrupo Bebidas Espirituosas (2208)**

Julio de 2023, 2024 y 2025

Exportación	julio 2023	julio 2024	julio 2025	%var 25/24	Importación	julio 2023	julio 2024	julio 2025	%var 25/24
Valor (M€)	106,66	109,84	116,56	6,1%	Valor (M€)	105,36	90,20	101,88	13,0%
Volumen (t)	27.850	27.008	29.223	8,2%	Volumen (t)	20.513	18.307	20.114	9,9%
Precio Medio €/kg	3,83	4,07	3,99	-1,9%	Precio Medio €/kg	5,14	4,93	5,07	2,8%

<b>Saldo (€/kg)</b>	1,31	19,65	14,68	-25,3%
---------------------	------	-------	-------	--------

% Export/ Export totales 21%  
 % Import/ Import totales 37%

Tabla 76.

**Evolución del comercio exterior Subgrupo Bebidas Refrescantes (2202)**

Julio de 2023, 2024 y 2025

Exportación	julio 2023	julio 2024	julio 2025	%var 25/24	Importación	julio 2023	julio 2024	julio 2025	%var 25/24
Valor (M€)	51,53	65,14	81,96	25,8%	Valor (M€)	41,63	40,20	51,56	28,2%
Volumen (t)	63.581	77.183	95.451	23,7%	Volumen (t)	34.017	31.374	38.721	23,4%
Precio Medio €/kg	0,81	0,84	0,86	1,7%	Precio Medio €/kg	1,22	1,28	1,33	3,9%

<b>Saldo (€/kg)</b>	9,90	24,94	30,40	21,9%
---------------------	------	-------	-------	-------

% Export/ Export totales 15%  
 % Import/ Import totales 19%

Gráfico 39.

**Aportación a las exportaciones e importaciones de los subgrupos del Grupo Bebidas (%)**

Julio de 2025

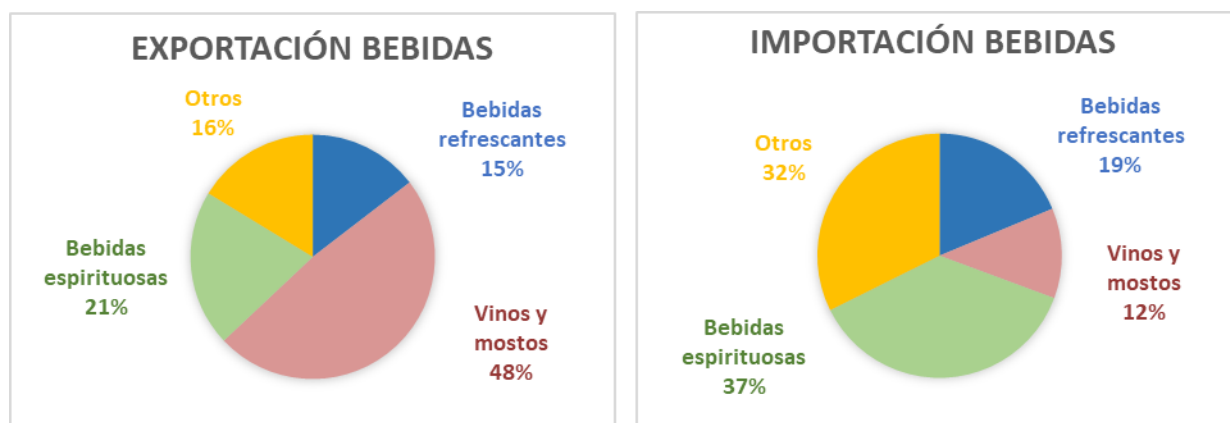

# Subproductos de la Industria Alimentaria y Piensos (23)

En este grupo se analizan los productos comprendidos en el capítulo 23 del TARIC, correspondiente a Residuos y desperdicios de las industrias alimentarias; alimentos preparados para animales.

El grupo **Subproductos de la Industria Alimentaria y Piensos** es marcadamente importador con variaciones mensuales notables y tendencia a la estabilidad.

Gráfico 40.

### Evolución del comercio exterior grupo Subproductos de la Industria Alimentaria y Piensos.

Años 2023, 2024 y 2025. M€



Tabla 77.

### Variación Interanual del grupo Subproductos de la Industria Alimentaria y Piensos.

Julio 2025

Piensos (23)		M€			t		€/kg	
		julio 2025	MC (%) Sobre Total	Var. julio 2025/2024	julio 2025	Var. julio 2025/2024	julio 2025	Var. julio 2025/2024
<b>EXP</b>	Total	168,27		10,0%	164.492	12,1%	1,02	-1,9%
	UE-27	114,49	<b>68%</b>	4,6%	122.943	10,6%	0,93	-5,5%
	PPTT	53,78	<b>32%</b>	23,5%	41.550	16,6%	1,29	6,0%
<b>IMP</b>	Total	246,46		-2,9%	596.240	16,5%	0,41	-16,6%
	UE-27	110,63	<b>45%</b>	-3,9%	150.939	0,8%	0,73	-4,7%
	PPTT	135,83	<b>55%</b>	-2,1%	445.302	23,0%	0,31	-20,3%
<b>Saldo</b>		-78,19		22,4%	-431.748	-18,3%		

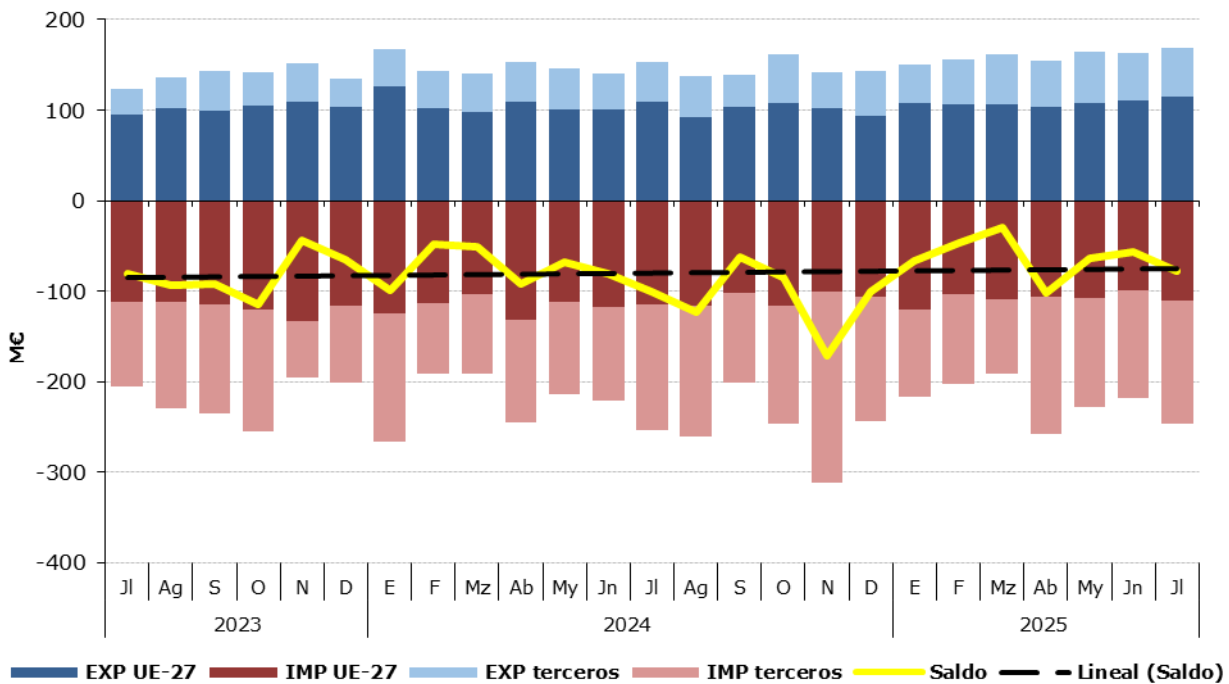
Tabla 78.

**Distribución del comercio exterior grupo Subproductos de la Industria Alimentaria y Piensos.**

Total, UE y Países Terceros.

Julio de 2025

	JULIO 2025	Exportaciones		Importaciones		Saldo (Exp-Imp)		Precio Medio (€/kg)	
		Valor M€	Peso t	Valor M€	Peso t	Valor M€	Peso t	Exportado	Importado
		TOTAL	<b>SUBPRODUCTOS Y PIENSOS</b>	<b>168,3</b>	<b>164.492</b>	<b>246,5</b>	<b>596.240</b>	<b>-78,2</b>	<b>-431.748</b>
	Proteína Animal Transformada	24,0	32.206	11,7	12.271	12,2	19.935	0,74	0,96
	Tortas de Soja	6,0	17.394	87,9	288.892	-81,9	-271.498	0,34	0,30
	Otras Tortas	3,9	15.351	29,1	143.124	-25,2	-127.773	0,25	0,20
	Piensos	129,2	86.594	94,0	54.647	35,2	31.946	1,49	1,72
	Otros	5,1	12.947,6	23,6	97.305,6	-18,5	-84.358	0,40	0,24
UE-27	<b>SUBPRODUCTOS Y PIENSOS</b>	<b>114,5</b>	<b>122.943</b>	<b>110,6</b>	<b>150.939</b>	<b>3,9</b>	<b>-27.996</b>	<b>0,93</b>	<b>0,73</b>
	Proteína Animal Transformada	17,1	19.781	4,2	5.622	12,8	14.159	0,86	0,75
	Tortas de Soja	6,0	17.392	0,5	843	5,5	16.549	0,34	0,63
	Otras Tortas	3,9	15.313	14,7	68.993	-10,9	-53.679	0,25	0,21
	Piensos	83,3	59.492	82,9	49.382	0,3	10.110	1,40	1,68
	Otros	4,3	10.965,1	8,2	26.099,1	-3,9	-15.134	0,39	0,31
PAÍSES TERCEROS	<b>SUBPRODUCTOS Y PIENSOS</b>	<b>53,8</b>	<b>41.550</b>	<b>135,8</b>	<b>445.302</b>	<b>-82,1</b>	<b>-403.752</b>	<b>1,29</b>	<b>0,31</b>
	Proteína Animal Transformada	6,9	12.425	7,5	6.650	-0,6	5.775	0,56	1,13
	Tortas de Soja	0,0	3	87,4	288.049	-87,4	-288.047	2,60	0,30
	Otras Tortas	0,0	38	14,4	74.131	-14,4	-74.093	1,24	0,19
	Piensos	46,0	27.102	11,1	5.265	34,9	21.837	1,70	2,10
	Otros	0,8	1.982,4	15,4	71.206,5	-14,6	-69.224	0,42	0,22

Gráfico 41.

**Distribución de las exportaciones e importaciones del Grupo Subproductos de la Industria Alimentaria y Piensos, por subgrupos**

Julio de 2025



Tabla 79.

**Evolución del comercio exterior Subgrupo Piensos (2309)**

Julio de 2023, 2024 y 2025

Exportación	julio 2023	julio 2024	julio 2025	%var 25/24	Importación	julio 2023	julio 2024	julio 2025	%var 25/24
Valor (M€)	90,76	116,40	129,24	11,0%	Valor (M€)	86,50	88,71	94,00	6,0%
Volumen (t)	63.613	80.758	86.594	7,2%	Volumen (t)	53.004	54.576	54.647	0,1%
Precio Medio €/kg	1,43	1,44	1,49	3,5%	Precio Medio €/kg	1,63	1,63	1,72	5,8%

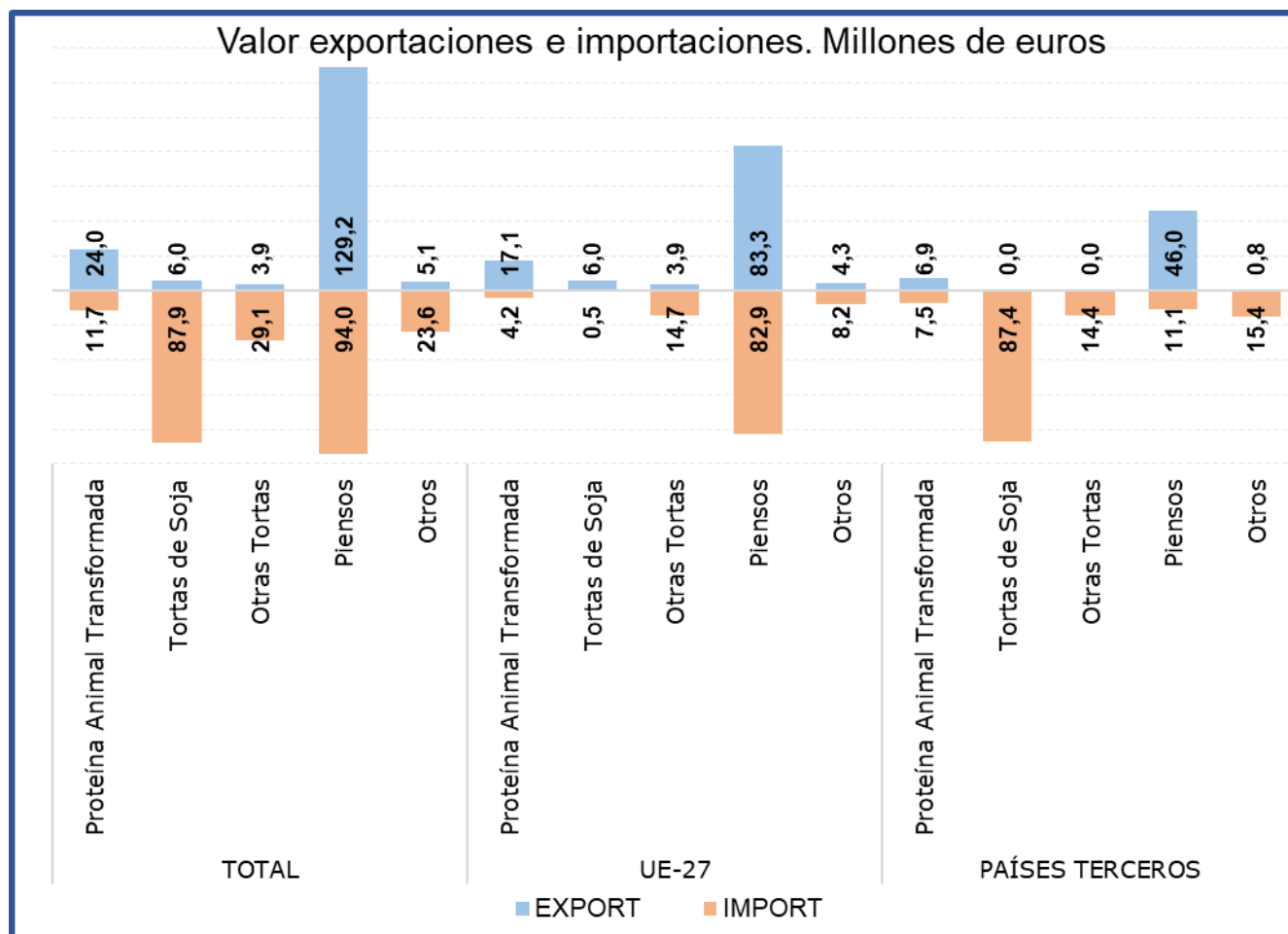
<b>Saldo (€/kg)</b>	4,27	27,70	35,23	27,2%
---------------------	------	-------	-------	-------

% Export/ Export totales 77%  
 % Import/ Import totales 38%

Tabla 80.

**Evolución del comercio exterior Subgrupo Tortas de Soja (2304)**

Julio de 2023, 2024 y 2025

Exportación	julio 2023	julio 2024	julio 2025	%var 25/24	Importación	julio 2023	julio 2024	julio 2025	%var 25/24
Valor (M€)	6,22	5,61	6,00	7,0%	Valor (M€)	70,70	98,43	87,95	-10,6%
Volumen (t)	12.852	14.183	17.394	22,6%	Volumen (t)	157.487	237.272	288.892	21,8%
Precio Medio €/kg	0,48	0,40	0,34	-12,7%	Precio Medio €/kg	0,45	0,41	0,30	-26,6%

<b>Saldo (€/kg)</b>	-64,48	-92,82	-81,95	11,7%
---------------------	--------	--------	--------	-------

% Export/ Export totales 4%  
 % Import/ Import totales 36%

Tabla 81.

**Evolución del comercio exterior Subgrupo Otras Tortas (2306)**

Julio de 2023, 2024 y 2025

Exportación	julio 2023	julio 2024	julio 2025	%var 25/24	Importación	julio 2023	julio 2024	julio 2025	%var 25/24
Valor (M€)	2,17	3,74	3,90	4,4%	Valor (M€)	21,04	23,85	29,14	22,2%
Volumen (t)	8.742	13.301	15.351	15,4%	Volumen (t)	65.148	93.814	143.124	52,6%
Precio Medio €/kg	0,25	0,28	0,25	-9,6%	Precio Medio €/kg	0,32	0,25	0,20	-19,9%

<b>Saldo (€/kg)</b>	-18,88	-20,11	-25,23	-25,5%
---------------------	--------	--------	--------	--------

% Export/ Export totales 2%  
 % Import/ Import totales 12%

Tabla 82.

**Evolución del comercio exterior Subgrupo Proteína Animal Transformada (2301)**

Julio de 2023, 2024 y 2025

Exportación	julio 2023	julio 2024	julio 2025	%var 25/24	Importación	julio 2023	julio 2024	julio 2025	%var 25/24
Valor (M€)	20,41	22,44	23,98	6,9%	Valor (M€)	10,32	16,91	11,75	-30,5%
Volumen (t)	21.955	28.089	32.206	14,7%	Volumen (t)	9.494	14.033	12.271	-12,6%
Precio Medio €/kg	0,93	0,80	0,74	-6,8%	Precio Medio €/kg	1,09	1,21	0,96	-20,6%

<b>Saldo (€/kg)</b>	10,08	5,53	12,23	121,4%
---------------------	-------	------	-------	--------

% Export/ Export totales 14%  
 % Import/ Import totales 5%

Gráfico 42.

**Aportación a las exportaciones e importaciones de los subgrupos del Grupo Subproductos de la Industria Alimentaria y Piensos (%)**

Julio de 2025

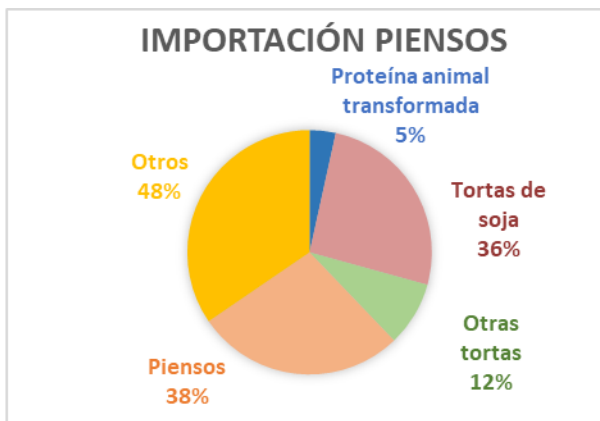

## Anexo. Listado de productos

Exportación	Valor (Mill C)		Var. (%) Julio 2024/2023	Volumen (T)		Var. (%) Julio 2024/2023
	Julio 2025	Julio 2024		Julio 2025	Julio 2024	
<b>Animales Vivos (01)</b>	<b>71,13</b>	<b>79,36</b>	<b>-10,4%</b>	<b>17.385</b>	<b>21.449</b>	<b>-18,9%</b>
Caballos, asnos, mulos y burdéganos vivos (0101)	1,32	0,69	91,3%	127	145	-12,5%
Animales vivos de la especie bovina (0102)	26,60	26,48	0,4%	5.638	6.683	-15,6%
Animales vivos de la especie porcina (0103)	18,13	20,16	-10,1%	9.689	10.390	-6,7%
Animales vivos de las especies ovina o caprina (0104)	4,96	14,03	-64,6%	1.466	3.745	-60,9%
Gallos, gallinas, patos, gansos (0105)	12,15	11,00	10,4%	276	312	-11,5%
Los demás animales vivos (0106)	7,97	6,99	14,0%	188	173	8,9%
<b>Carne y despojos comestibles (02)</b>	<b>880,20</b>	<b>849,27</b>	<b>3,6%</b>	<b>256.941</b>	<b>256.284</b>	<b>0,3%</b>
Carne de bovino, fresca o refrigerada (0201)	135,65	99,36	36,5%	17.671	17.085	3,4%
Carne de bovino congelada (0202)	25,92	20,44	26,8%	3.374	3.876	-13,0%
Carne de porcino, fresca, refrigerada o congelada (0203)	459,33	485,78	-5,4%	144.652	144.739	-0,1%
Carne de ovino o caprino, fresca, refrigerada o congelada (0204)	29,53	23,70	24,6%	3.920	3.723	5,3%
Carne de animales de las especies caballar, asnal o mular, fresca o refrigerada (0205)	2,36	2,32	1,7%	497	435	14,2%
Despojos comestibles de animales de las especies bovina, porcina, ovina, caprina (0206)	73,90	80,76	-8,5%	48.311	50.356	-4,1%
Carne y despojos comestibles de aves (0207)	53,64	43,82	22,4%	19.841	18.035	10,0%
Las demás carnes y despojos comestibles, frescos, refrigerados o congelados (0208)	4,51	4,89	-7,8%	861	818	5,3%
Tocino sin partes magras y grasas de cerdo o de ave (0209)	11,97	12,42	-3,6%	10.403	10.173	2,3%
Carne y despojos comestibles, salados o en salmuera, secos o ahumados (0210)	83,40	75,78	10,0%	7.410	7.043	5,2%
<b>Pescados y crustáceos, moluscos (03)</b>	<b>376,35</b>	<b>344,43</b>	<b>9,3%</b>	<b>72.649</b>	<b>68.704</b>	<b>5,7%</b>
Peces vivos (0301)	3,52	3,18	10,5%	300	269	11,5%
Pescado fresco o refrigerado (0302)	71,38	62,69	13,8%	10.491	10.692	-1,9%
Pescado congelado (0303)	82,86	70,81	17,0%	31.454	27.078	16,2%
Filetes y demás carne de pescado frescos, refrigerados o congelados (0304)	45,10	41,52	8,6%	5.548	5.016	10,6%
Pescado seco, salado o en salmuera y ahumado (0305)	10,00	12,73	-21,5%	1.457	1.797	-18,9%
Crustáceos (0306)	45,24	43,24	4,6%	4.868	4.856	0,2%
Moluscos (0307)	117,36	109,69	7,0%	18.498	18.976	-2,5%
Invertebrados acuáticos (excluidos Crustáceos y Moluscos) (0308)	0,77	0,45	70,7%	27	16	73,8%
Harina, polvo y pellets de pescado (0309)	0,12	0,10	22,2%	6	5	27,0%
<b>Leche y productos lácteos, huevos y miel (04)</b>	<b>213,55</b>	<b>205,84</b>	<b>3,7%</b>	<b>73.908</b>	<b>76.148</b>	<b>-2,9%</b>
Leche y nata sin concentrar (0401)	21,76	26,18	-16,9%	13.529	16.529	-18,1%
Leche y nata concentradas (0402)	14,84	13,05	13,7%	5.416	4.426	22,4%
Leches fermentadas (0403)	33,78	30,49	10,8%	20.044	17.777	12,7%
Lactosuero (0404)	7,99	10,87	-26,5%	7.128	7.084	0,6%
Mantequilla y demás materias grasas de la leche (0405)	12,30	11,42	7,7%	1.453	1.617	-10,1%
Quesos y requesón (0406)	75,51	77,22	-2,2%	11.205	12.637	-11,3%
Huevos de ave con cascarón frescos, conservados o cocidos (0407)	25,17	19,56	28,7%	7.879	9.898	-20,4%
Huevos de ave sin cascara y yemas de huevo (0408)	11,09	7,92	40,0%	4.149	3.772	10,0%
Miel natural (0409)	10,31	8,47	21,8%	2.948	2.209	33,5%
Insectos y demás productos comestibles de origen animal no comprendidos en otras partidas (0410)	0,78	0,67	16,3%	157	199	-20,9%

Exportación	Valor (Mill €)		Var. (%) Julio 2024/2023	Volumen (T)		Var. (%) Julio 2024/2023
	Julio 2025	Julio 2024		Julio 2025	Julio 2024	
<b>Los demás productos de origen animal no comprendidos en otros capítulos (05)</b>	<b>33,35</b>	<b>29,66</b>	<b>12,5%</b>	<b>18.507</b>	<b>17.884</b>	<b>3,5%</b>
Cabello en bruto (0501)	0,00	0,00	--	0	0	--
Cerdas de jabalí o de cerdo (0502)	0,00	0,00	-76,3%	0	0	-75,8%
Tripas, vejigas y estómagos de animales (0504)	17,06	14,36	18,8%	6.932	7.553	-8,2%
Piel y otras partes de aves con las plumas o con el plumón (0505)	3,83	2,81	36,0%	1.274	2.028	-37,2%
Huesos y núcleos córneos (0506)	0,37	1,42	-73,7%	228	602	-62,2%
Marfil, concha de tortuga, ballenas de mamíferos marinos (0507)	0,21	0,87	-75,6%	13	43	-68,9%
Coral y materias similares (0508)	0,00	0,03	-97,8%	0	0	-93,7%
Ámbar gris, castóreo, algalia y almizcle (0510)	1,67	1,29	29,5%	354	335	5,7%
Productos de origen animal no comprendidos en otras partidas (0511)	10,20	8,88	14,9%	9.705	7.323	32,5%
<b>Plantas vivas y productos de la floricultura (06)</b>	<b>32,80</b>	<b>28,73</b>	<b>14,2%</b>	<b>15.143</b>	<b>14.879</b>	<b>1,8%</b>
Bulbos, cebollas, tubérculos, raíces tuberosas, garras y rizomas (0601)	0,30	0,44	-31,9%	121	264	-53,9%
Las demás plantas vivas, esquejes, estaquillas e injertos (0602)	22,84	19,65	16,2%	11.118	9.309	19,4%
Flores y capullos, cortados para ramos o adornos (0603)	6,48	4,54	42,8%	1.412	1.074	31,5%
Follaje, hojas, ramas y demás partes de plantas (0604)	3,18	4,10	-22,6%	2.492	4.232	-41,1%
<b>Legumbres y hortalizas (07)</b>	<b>360,50</b>	<b>382,28</b>	<b>-5,7%</b>	<b>276.538</b>	<b>294.607</b>	<b>-6,1%</b>
Patatas frescas o refrigeradas (0701)	21,22	27,02	-21,5%	47.320	32.487	45,7%
Tomates frescos o refrigerados (0702)	20,54	26,68	-23,0%	9.415	16.194	-41,9%
Cebollas, chalotes, ajos, puerros frescos o refrigerados (0703)	68,27	66,55	2,6%	42.266	59.730	-29,2%
Coles, coliflores, coles rizadas, colinabos y similares (0704)	7,66	9,69	-20,9%	6.311	6.571	-4,0%
Lechugas y achicorias (0705)	20,90	25,39	-17,7%	14.955	18.816	-20,5%
Zanahorias, nabos, remolachas para ensalada (0706)	4,49	7,46	-39,8%	7.296	10.842	-32,7%
Pepinos y pepinillos frescos o refrigerados (0707)	33,37	26,89	24,1%	24.775	20.937	18,3%
Legumbres, incluso desvainadas, frescas o refrigeradas (0708)	2,80	2,10	33,4%	1.306	1.181	10,6%
Las demás hortalizas frescas o refrigeradas (0709)	96,19	110,71	-13,1%	59.943	69.589	-13,9%
Legumbres y hortalizas, incluso cocidas con agua o vapor, congeladas (0710)	65,24	62,93	3,7%	50.360	46.823	7,6%
Legumbres y hortalizas conservadas provisionalmente (0711)	7,89	6,22	26,9%	4.845	5.772	-16,1%
Legumbres y hortalizas secas, incluso en trozos o en rodajas o trituradas (0712)	5,12	4,84	5,7%	3.637	2.072	75,5%
Leguminosas grano (0713)	4,05	4,07	-0,4%	2.313	2.410	-4,0%
Raíces de mandioca (yuca), arrurruz o salep, batatas (0714)	2,76	1,74	58,4%	1.798	1.185	51,7%
<b>Frutas y frutos (08)</b>	<b>976,06</b>	<b>864,30</b>	<b>12,9%</b>	<b>705.599</b>	<b>742.322</b>	<b>-4,9%</b>
Cocos, nueces del Brasil y nueces de cajuil (0801)	3,79	2,75	37,5%	990	688	43,7%
Los demás frutos de cáscara frescos o secos (0802)	65,63	60,92	7,7%	9.420	11.706	-19,5%
Bananas o plátanos frescos o secos (0803)	9,17	7,93	15,5%	11.293	9.666	16,8%
Dátiles, higos, piñas, aguacates, guayabas y mangos (0804)	41,16	43,26	-4,9%	22.495	18.479	21,7%
Cítricos (0805)	88,62	104,17	-14,9%	60.218	101.127	-40,5%
Uvas y pasas (0806)	48,29	50,70	-4,8%	16.687	20.426	-18,3%

Exportación	Valor (Mill €)		Var. (%) Julio 2024/2023	Volumen (T)		Var. (%) Julio 2024/2023
	Julio 2025	Julio 2024		Julio 2025	Julio 2024	
Melones, sandías y papayas frescos (0807)	228,82	185,55	23,3%	318.951	290.734	9,7%
Frutas de pepita (0808)	11,67	15,41	-24,3%	11.358	16.326	-30,4%
Frutas de hueso (0809)	374,56	309,56	21,0%	208.213	227.512	-8,5%
Frutos rojos, kiwis y caquis (0810)	40,64	34,20	18,8%	10.024	9.210	8,8%
Frutos congelados (0811)	8,81	8,00	10,1%	3.974	4.218	-5,8%
Frutos conservados provisionalmente (0812)	13,83	7,22	91,5%	5.235	2.813	86,1%
Frutos secos (excl. 0801 a 0806) mezclas de frutos secos (0813)	36,12	30,21	19,6%	22.205	25.093	-11,5%
Cortezas de cítricos, melones y sandías frescas o congeladas (0814)	4,96	4,40	12,6%	4.538	4.322	5,0%
<b>Café, te, yerba mate y especias (09)</b>	<b>98,74</b>	<b>78,61</b>	<b>25,6%</b>	<b>16.392</b>	<b>15.177</b>	<b>8,0%</b>
Café (0901)	56,82	31,39	81,0%	5.294	4.500	17,6%
Té (0902)	0,65	1,47	-55,7%	66	114	-42,2%
Yerba mate (0903)	0,07	0,31	-76,4%	19	76	-74,9%
Pimienta (0904)	25,81	31,55	-18,2%	8.350	8.395	-0,5%
Vainilla (0905)	0,01	0,03	-46,7%	2	1	28,0%
Canela y flores de canelero (0906)	0,31	0,59	-46,4%	70	118	-40,8%
Clavo (0907)	0,20	0,29	-30,0%	31	35	-10,6%
Nuez moscada, macis, amomos y cardamomos (0809)	0,52	0,49	6,4%	31	35	-10,4%
Semillas de anís, badiana, hinojo, cilantro, comino, alcaravea y bayas de enebros (0909)	2,04	1,69	21,1%	766	422	81,7%
Jengibre, azafrán, cúrcuma, tomillo, hojas de laurel, curry y demás especias (0910)	12,29	10,82	13,6%	1.763	1.480	19,1%
<b>Cereales (10)</b>	<b>41,95</b>	<b>60,64</b>	<b>-30,8%</b>	<b>59.654</b>	<b>124.053</b>	<b>-51,9%</b>
Trigo (1001)	3,83	28,52	-86,6%	9.434	88.969	-89,4%
Centeno (1002)	0,18	0,21	-12,0%	855	1.007	-15,1%
Cebada (1003)	1,96	0,69	185,5%	8.622	2.958	191,5%
Avena (1004)	0,29	1,10	-73,3%	1.228	3.921	-68,7%
Maíz (1005)	14,09	14,09	0,0%	13.577	12.418	9,3%
Arroz (1006)	19,69	14,76	33,4%	23.466	13.729	70,9%
Sorgo para grano (1007)	0,39	0,07	492,0%	530	91	482,6%
Alforfón, mijo y alpiste (1008)	1,52	1,21	25,1%	1.942	959	102,5%
<b>Productos de la molinería, Malta, Almidón y fécula (11)</b>	<b>33,60</b>	<b>32,65</b>	<b>2,9%</b>	<b>52.117</b>	<b>48.210</b>	<b>8,1%</b>
Harina de trigo y de morcajo (1101)	5,20	3,30	57,6%	12.793	7.289	75,5%
Harina de cereales (1102)	1,47	1,62	-9,4%	1.908	2.651	-28,0%
Grañones, sémola y pellets de cereales (1103)	6,48	5,36	21,0%	13.658	9.269	47,4%
Granos de cereales trabajados de otra forma (1104)	3,85	3,23	19,0%	8.031	6.721	19,5%
Harina, sémola, polvo, copos, gránulos y pellets de patatas (1105)	0,79	1,01	-21,5%	289	376	-23,2%
Harina, sémola y polvo de las legumbres secas de la partida 0713 (1106)	7,99	7,25	10,2%	1.233	1.634	-24,6%
Malta (1107)	1,56	3,76	-58,6%	2.731	8.131	-66,4%
Almidón y fécula (1108)	6,15	6,85	-10,2%	11.393	11.933	-4,5%
Gluten de trigo (1109)	0,12	0,27	-56,6%	81	207	-61,0%

Exportación	Valor (Mill €)		Var. (%) Julio 2024/2023	Volumen (T)		Var. (%) Julio 2024/2023
	Julio 2025	Julio 2024		Julio 2025	Julio 2024	
<b>Semillas oleaginosas y plantas industriales (12)</b>	<b>113,49</b>	<b>71,71</b>	<b>58,3%</b>	<b>234.601</b>	<b>105.742</b>	<b>121,9%</b>
Habas de soja (1201)	0,11	0,21	-45,7%	209	319	-34,4%
Cacahuets crudos (1202)	0,44	0,65	-32,7%	187	376	-50,2%
Semilla de lino (1204)	0,11	0,19	-41,8%	65	140	-53,3%
Semilla de nabo o de colza (1205)	34,84	15,22	128,9%	28.557	8.954	218,9%
Semilla de girasol (1206)	5,98	3,75	59,6%	946	899	5,3%
Las demás semillas y frutos oleaginosos (1207)	3,39	2,85	19,0%	1.579	391	303,7%
Harina de semillas o de frutos oleaginosos (1208)	0,79	0,60	30,4%	1.838	2.770	-33,7%
Semillas, frutos y esporas para siembra (1209)	13,48	15,68	-14,0%	1.322	2.091	-36,8%
Conos de lúpulo frescos o secos (1210)	0,11	0,07	57,1%	4	9	-52,5%
Plantas, semillas y frutos utilizadas en perfumería, medicina o insecticidas (1211)	8,67	8,26	4,9%	1.241	1.276	-2,8%
Algarrobas, algas, remolacha azucarera y caña de azúcar, frescas o refrigeradas (1212)	4,44	3,60	23,3%	3.851	3.736	3,1%
Paja y cascabillo de cereales (1213)	5,15	3,33	54,9%	42.030	23.966	75,4%
Forrajes (1214)	35,98	17,30	108,0%	152.771	60.817	151,2%
<b>Gomas, resinas y demás jugos y extractos vegetales (13)</b>	<b>49,37</b>	<b>52,84</b>	<b>-6,6%</b>	<b>3.608</b>	<b>4.478</b>	<b>-19,4%</b>
Goma laca, gomas, resinas y oleorresinas (1301)	0,80	0,51	56,5%	149	98	50,8%
Jugos y extractos vegetales (1302)	48,57	52,33	-7,2%	3.460	4.379	-21,0%
<b>Materias trenzables y demás productos de origen vegetal (14)</b>	<b>1,26</b>	<b>1,45</b>	<b>-13,4%</b>	<b>2.981</b>	<b>3.433</b>	<b>-13,2%</b>
Materias vegetales de las especies utilizadas en cestería o espartería (1401)	0,54	0,38	43,1%	317	689	-53,9%
Productos vegetales no comprendidos en otras partidas (1404)	0,72	1,07	-33,3%	2.664	2.745	-2,9%
<b>Grasas y aceites (15)</b>	<b>701,53</b>	<b>702,28</b>	<b>-0,1%</b>	<b>261.198,20</b>	<b>194.359,90</b>	<b>34,4%</b>
Grasa de cerdo de ave (1501)	2,43	2,32	5,0%	1.060	971	9,2%
Grasas de bovino, ovino o caprino (1502)	0,04	0,05	-6,8%	822	721	14,0%
Estearina solar y aceite de manteca de cerdo (1503)	0,04	0,04	5,6%	26	24	8,1%
Las demás grasas y aceites animales (1506)	0,46	0,40	15,4%	617	539	14,4%
Aceite de soja (1507)	22,58	21,14	6,8%	20.026	23.115	-13,4%
Aceite de cacahuete (1508)	0,05	0,19	-75,8%	12	43	-72,9%
Aceite de oliva (1509)	453,76	489,18	-7,2%	108.153	59.393	82,1%
Los demás aceites obtenidos exclusivamente de aceituna (1510)	27,71	37,54	-26,2%	10.092	8.459	19,3%
Aceite de palma (1511)	13,25	8,98	47,5%	9.941	6.058	64,1%
Aceites de girasol (1512)	34,12	28,84	18,3%	20.981	18.377	14,2%
Aceites de coco, de almendra o de babasú (1513)	8,89	8,54	4,0%	4.917	4.902	0,3%
Aceites de nabo, colza o mostaza (1514)	4,48	2,33	92,0%	3.555	1.775	100,3%
Las demás grasas y aceites vegetales fijos (1515)	43,12	29,26	47,4%	10.642	8.926	19,2%
Grasas y aceites parcial o totalmente hidrogenados (1516)	9,31	9,02	3,2%	4.273	4.050	5,5%
Margarina y mezclas alimenticias de grasas o de aceites (1517)	33,19	28,60	16,1%	16.419	15.550	5,6%
Grasas y aceites cocidos, oxidados, deshidratados...etc. (1518)	35,50	24,55	44,6%	31.001	24.117	28,5%
Glicerol en bruto (1520)	5,52	2,67	106,2%	14.772	14.171	4,2%

Exportación	Valor (Mill €)		Var. (%) Julio 2024/2023	Volumen (T)		Var. (%) Julio 2024/2023
	Julio 2025	Julio 2024		Julio 2025	Julio 2024	
Ceras vegetales, de abejas u otros insectos (1521)	0,26	0,07	275,4%	69	9	672,5%
Degrás, residuos del tratamiento de las grasas o ceras (1522)	1,13	1,10	2,9%	1.004	1.070	-6,1%
<b>Conservas de carnes y pescados, crustáceos y moluscos (16)</b>	<b>272,97</b>	<b>238,49</b>	<b>14,5%</b>	<b>41.753</b>	<b>36.887</b>	<b>13,2%</b>
Embutidos de carne, despojos o sangre (1601)	69,55	65,81	5,7%	9.001	8.930	0,8%
Las demás preparaciones y conservas de carne (1602)	36,43	32,79	11,1%	7.857	6.903	13,8%
Extractos y jugos de carnes, pescados, crustáceos o moluscos (1603)	1,11	0,93	19,7%	113	138	-18,3%
Preparaciones y conservas de pescado, caviar y sus sucedáneos (1604)	130,73	106,59	22,7%	19.026	14.588	30,4%
Conservas de crustáceos y moluscos (1605)	35,15	32,38	8,5%	5.757	6.328	-9,0%
<b>Azúcares y artículos de confitería (17)</b>	<b>104,82</b>	<b>109,30</b>	<b>-4,1%</b>	<b>40.753</b>	<b>42.128</b>	<b>-3,3%</b>
Azúcar de caña o remolacha (1701)	6,37	10,22	-37,7%	8.263	9.865	-16,2%
Los demás azúcares, (lactosa, maltosa, glucosa y fructosa) (1702)	7,66	6,70	14,3%	6.709	5.797	15,7%
Melaza de la extracción o refinado del azúcar (1703)	0,39	0,50	-22,6%	2.113	2.093	0,9%
Artículos de confitería sin cacao (1704)	90,41	91,87	-1,6%	23.668	24.372	-2,9%
<b>Cacao y sus preparaciones (18)</b>	<b>164,04</b>	<b>122,96</b>	<b>33,4%</b>	<b>21.757</b>	<b>23.028</b>	<b>-5,5%</b>
Cacao en grano entero, partido, crudo o tostado (1801)	0,18	0,12	55,8%	79	36	119,3%
Cáscara, películas y demás residuos de cacao (1802)	0,07	0,00	23301,4%	311	0	297034,2%
Pasta de cacao (1803)	12,79	8,18	56,3%	1.035	1.133	-8,7%
Manteca, grasa y aceite de cacao (1804)	16,89	12,47	35,5%	880	978	-10,1%
Cacao en polvo sin azucarar ni edulcorar (1805)	50,14	34,42	45,7%	7.234	8.661	-16,5%
Chocolate y demás preparaciones alimenticias que contengan cacao (1806)	83,96	67,77	23,9%	12.220	12.219	0,0%
<b>Preparaciones a base de cereales, harina, almidón, fécula o leche (19)</b>	<b>302,18</b>	<b>276,75</b>	<b>9,2%</b>	<b>102.174</b>	<b>100.582</b>	<b>1,6%</b>
Extracto de malta y preparaciones alimenticias de harina, sémola, almidón o fécula (1901)	43,24	34,17	26,5%	11.497	11.463	0,3%
Pastas alimenticias incluso cocidas o rellenas (1902)	20,05	21,24	-5,6%	12.722	12.684	0,3%
Tapioca y sus sucedáneos con fécula, en copos, grumos o granos (1903)	0,04	0,07	-37,6%	9	13	-30,5%
Productos a base de cereales obtenidos por insuflado o tostado (1904)	40,72	43,57	-6,5%	11.452	13.071	-12,4%
Productos de panadería, pastelería o galletería (1905)	198,14	177,71	11,5%	66.493	63.350	5,0%
<b>Conservas de legumbres, hortalizas o frutas (20)</b>	<b>431,96</b>	<b>413,94</b>	<b>4,4%</b>	<b>245.017</b>	<b>220.082</b>	<b>11,3%</b>
Legumbres, hortalizas, frutos conservados en vinagre (2001)	8,58	11,80	-27,3%	3.328	4.516	-26,3%
Tomates preparados o conservados (2002)	45,13	43,19	4,5%	34.720	26.074	33,2%
Setas y trufas preparadas o conservadas (2003)	5,04	4,03	25,2%	3.065	1.857	65,0%
Las demás legumbres y hortalizas preparadas o conservadas congeladas (2004)	11,68	12,26	-4,7%	6.170	6.617	-6,7%
Las demás legumbres y hortalizas, preparadas o conservadas sin congelar (2005)	147,88	151,53	-2,4%	65.387	65.652	-0,4%
Hortalizas y frutas confitados con azúcar (2006)	0,80	0,67	20,4%	207	185	11,8%
Compotas, jaleas y mermeladas, purés de frutas (2007)	22,99	23,14	-0,7%	9.754	10.725	-9,1%
Frutos conservados de otro modo (2008)	62,29	46,75	33,2%	24.825	20.702	19,9%
Jugos de frutas (2009)	127,57	120,58	5,8%	97.561	83.755	16,5%
<b>Preparaciones alimenticias diversas (21)</b>	<b>350,88</b>	<b>314,44</b>	<b>11,6%</b>	<b>84.350</b>	<b>79.000</b>	<b>6,8%</b>
Extractos, esencias y concentrados de café, té o yerba mate (2101)	86,04	75,93	13,3%	16.948	16.051	5,6%
Levaduras (2102)	5,51	5,48	0,6%	2.326	2.227	4,4%

Exportación	Valor (Mill €)		Var. (%) Julio 2024/2023	Volumen (T)		Var. (%) Julio 2024/2023
	Julio 2025	Julio 2024		Julio 2025	Julio 2024	
Preparaciones para salsas y salsas preparadas (2103)	51,96	50,63	2,6%	24.175	23.959	0,9%
Preparaciones para sopas, potajes o caldos (2104)	25,43	19,76	28,7%	12.100	7.213	67,7%
Helados y productos similares incluso con cacao (2105)	41,47	38,44	7,9%	7.571	7.679	-1,4%
Preparaciones alimenticias no comprendidas en otras partidas (2106)	140,47	124,21	13,1%	21.230	21.871	-2,9%
<b>Bebidas (22)</b>	<b>562,20</b>	<b>534,91</b>	<b>5,1%</b>	<b>414.804</b>	<b>377.605</b>	<b>9,9%</b>
Agua (2201)	6,14	5,86	4,9%	13.473	14.445	-6,7%
Bebidas refrescantes (2202)	81,96	65,14	25,8%	95.451	77.183	23,7%
Cerveza (2203)	32,29	31,87	1,3%	35.692	32.616	9,4%
Vino (2204)	272,07	258,38	5,3%	183.374	168.875	8,6%
Vermut (2205)	8,91	7,49	18,9%	7.595	5.255	44,5%
Las demás bebidas fermentadas (2206)	4,55	3,15	44,3%	2.849	2.184	30,5%
Bebidas espirituosas con grado alcohólico volumétrico superior o igual al 80%vol. (2207)	33,25	46,05	-27,8%	38.929	42.302	-8,0%
Bebidas espirituosas con grado alcohólico volumétrico inferior al 80%vol. (2208)	116,56	109,84	6,1%	29.223	27.008	8,2%
Vinagre comestible y sucedáneos comestibles del vinagre (2209)	6,47	7,12	-9,2%	8.218	7.737	6,2%
<b>Subproductos de las industrias alimentarias y piensos (23)</b>	<b>168,27</b>	<b>153,02</b>	<b>10,0%</b>	<b>164.492</b>	<b>146.759</b>	<b>12,1%</b>
Harina, polvo y pellets de carne, despojos o pescados (2301)	23,98	22,44	6,9%	32.206	28.089	14,7%
Salvados, moyuelos y demás residuos del tratamiento de cereales (2302)	1,57	1,59	-1,5%	4.171	3.828	9,0%
Residuos de la industria del almidón y similares (2303)	2,86	2,55	12,3%	6.855	4.637	47,8%
Tortas y residuos sólidos de la extracción de aceite de soja (2304)	6,00	5,61	7,0%	17.394	14.183	22,6%
Tortas y residuos sólidos de la extracción de aceite de cacahuete (2305)	0,00	0,00	-100,0%	0	0	-100,0%
Tortas y residuos sólidos de la extracción de aceites vegetales (2306)	3,90	3,74	4,4%	15.351	13.301	15,4%
Lías o heces de vino (2307)	0,00	0,00	--	0	0	--
Materias vegetales, desperdicios, residuos y subproductos vegetales (2308)	0,72	0,70	2,5%	1.922	1.964	-2,1%
Preparaciones para la alimentación animal (2309)	129,24	116,40	11,0%	86.594	80.758	7,2%
<b>Partidas no alimentarias</b>	<b>126,70</b>	<b>118,35</b>	<b>7,1%</b>	<b>29.906</b>	<b>29.849</b>	<b>0,2%</b>
Tabaco en rama o sin elaborar (2401)	16,25	6,13	165,1%	2.477	1.427	73,5%
Manitol (290543)+D-glucitol (290544 )+Glicerol (290545)	1,50	0,67	123,9%	1.590	654	143,1%
Aceites esenciales (3301)	19,01	18,59	2,3%	716	635	12,7%
Mezclas de sustancias odoríferas utilizadas en las industrias alimentarias o de bebidas (330210)	38,42	34,77	10,5%	2.884	2.677	7,7%
Caseína, caseinatos y demás derivados (3501)	2,86	1,92	48,6%	345	298	16,0%
Albúminas (3502)	2,04	1,37	48,9%	947	740	27,9%
Gelatinas (3503)	3,30	4,21	-21,6%	825	969	-14,8%
Peptonas y sus derivados (3504)	17,54	19,21	-8,7%	2.894	3.395	-14,8%
Dextrina y demás almidones (3505)	1,51	1,55	-2,6%	1.131	1.282	-11,8%
Aprestos a base de materias amiláceas (380910)	0,01	0,00	292,5%	5	4	4,8%
Ácidos grasos monocarboxílicos industriales (3823)	14,13	20,84	-32,2%	10.395	12.383	-16,1%
Sorbitol (382460)	0,16	0,06	162,9%	127	41	209,4%
Cueros y pieles, en bruto, de bovino o de equino (4101)	5,53	5,87	-5,7%	4.785	4.423	8,2%

Exportación	Valor (Mill €)		Var. (%) Julio 2024/2023	Volumen (T)		Var. (%) Julio 2024/2023
	Julio 2025	Julio 2024		Julio 2025	Julio 2024	
Pieles en bruto de ovino frescas o saladas, secas o encaladas (4102)	3,50	2,52	39,1%	603	491	22,8%
Los demás cueros y pieles en bruto (4103)	0,11	0,21	-47,4%	123	425	-71,1%
Peletería en bruto (4301)	0,82	0,42	93,6%	59	4	1442,7%
Capullos de seda devanables (5001)	0,00	0,00	--	0	0	--
Seda cruda sin torcer (5002)	--	0,00	--	--	0	--
Desperdicios de seda (5003)	--	--	--	--	--	--
Lana sin cardar ni peinar (5101)	1,35	1,13	20,3%	1.217	978	24,5%
Pelo fino u ordinario sin cardar ni peinar (5102)	0,07	0,15	-56,1%	1	2	-41,2%
Desperdicios de lana o de pelo fino u ordinario (5103)	0,00	0,01	-98,1%	0	7	-99,6%
Hilachas de lana o de pelo fino u ordinario (5104)	--	--	--	--	--	--
Lana y pelo fino u ordinario, cardados o peinados (5105)	0,02	0,03	-43,3%	5	6	-4,9%
Algodón sin cardar ni peinar (5201)	1,99	4,18	-52,4%	1.415	2.129	-33,5%
Desperdicios de algodón (5202)	0,85	0,63	34,1%	975	890	9,5%
Algodón cardado o peinado (5203)	0,07	0,03	93,6%	26	50	-47,5%
Lino en bruto o trabajado (5301)	0,00	0,02	-75,6%	0	0	-38,1%
Cáñamo en bruto o trabajado (5302)	0,60	0,57	4,1%	1	2	-56,6%
Yute y demás fibras textiles del líber (5303)	0,03	0,01	179,9%	46	27	72,1%
Coco, abacá , ramio y demás fibras textiles (5305)	0,61	0,66	-7,0%	545	541	0,8%

Importación	Valor (Mill €)		Var. (%) Julio 2024/2023	Volumen (T)		Var. (%) Julio 2024/2023
	Julio 2025	Julio 2024		Julio 2025	Julio 2024	
<b>Animales Vivos (01)</b>	<b>105,54</b>	<b>80,04</b>	<b>31,9%</b>	<b>24.109</b>	<b>20.334</b>	<b>18,6%</b>
Caballos, asnos, mulos y burdéganos vivos (0101)	2,13	0,43	397,8%	94	67	40,7%
Animales vivos de la especie bovina (0102)	53,79	32,77	64,2%	8.754	8.142	7,5%
Animales vivos de la especie porcina (0103)	41,89	39,64	5,7%	14.391	11.133	29,3%
Animales vivos de las especies ovina o caprina (0104)	0,19	0,43	-55,6%	71	120	-41,0%
Gallos, gallinas, patos, gansos (0105)	3,46	2,91	19,0%	558	596	-6,3%
Los demás animales vivos (0106)	4,08	3,86	5,5%	240	276	-13,1%
<b>Carne y despojos comestibles (02)</b>	<b>233,81</b>	<b>188,65</b>	<b>23,9%</b>	<b>50.557</b>	<b>48.691</b>	<b>3,8%</b>
Carne de bovino, fresca o refrigerada (0201)	95,17	74,38	27,9%	9.390	9.732	-3,5%
Carne de bovino congelada (0202)	30,57	17,43	75,4%	4.635	3.407	36,1%
Carne de porcino, fresca, refrigerada o congelada (0203)	26,28	26,31	-0,1%	10.813	10.006	8,1%
Carne de ovino o caprino, fresca, refrigerada o congelada (0204)	4,73	3,85	22,8%	664	569	16,8%
Carne de animales de las especies caballar, asnal o mular, fresca o refrigerada (0205)	0,04	0,05	-18,8%	18	18	0,6%
Despojos comestibles de animales de las especies bovina, porcina, ovina, caprina (0206)	6,27	5,82	7,8%	3.198	3.185	0,4%
Carne y despojos comestibles de aves (0207)	53,07	48,37	9,7%	15.523	16.790	-7,5%
Las demás carnes y despojos comestibles, frescos, refrigerados o congelados (0208)	1,33	1,01	31,5%	305	289	5,4%
Tocino sin partes magras y grasas de cerdo o de ave (0209)	1,77	1,44	22,5%	2.606	1.970	32,2%
Carne y despojos comestibles, salados o en salmuera, secos o ahumados (0210)	14,58	9,99	46,0%	3.405	2.725	25,0%
<b>Pescados y crustáceos, moluscos (03)</b>	<b>686,49</b>	<b>632,24</b>	<b>8,6%</b>	<b>139.739</b>	<b>127.447</b>	<b>9,6%</b>
Peces vivos (0301)	5,75	13,91	-58,7%	810	2.360	-65,7%
Pescado fresco o refrigerado (0302)	138,34	120,43	14,9%	22.235	20.941	6,2%
Pescado congelado (0303)	68,23	69,16	-1,4%	35.147	28.357	23,9%
Filetes y demás carne de pescado frescos, refrigerados o congelados (0304)	94,47	104,19	-9,3%	18.279	19.766	-7,5%
Pescado seco, salado o en salmuera y ahumado (0305)	18,45	12,92	42,8%	2.035	1.466	38,9%
Crustáceos (0306)	125,49	124,47	0,8%	17.479	16.678	4,8%
Moluscos (0307)	235,28	186,74	26,0%	43.726	37.846	15,5%
Invertebrados acuáticos (excluidos Crustáceos y Moluscos) (0308)	0,48	0,39	22,3%	26	29	-11,0%
Harina, polvo y pellets de pescado (0309)	0,01	0,02	-76,8%	1	5	-73,6%
<b>Leche y productos lácteos, huevos y miel (04)</b>	<b>316,34</b>	<b>283,54</b>	<b>11,6%</b>	<b>102.685</b>	<b>91.801</b>	<b>11,9%</b>
Leche y nata sin concentrar (0401)	14,20	11,47	23,7%	21.844	12.217	78,8%
Leche y nata concentradas (0402)	25,96	22,84	13,6%	10.649	8.996	18,4%
Leches fermentadas (0403)	29,30	25,81	13,5%	16.658	15.814	5,3%
Lactosuero (0404)	11,99	10,29	16,4%	5.223	5.416	-3,6%

Importación	Valor (Mill €)		Var. (%) Julio 2024/2023	Volumen (T)		Var. (%) Julio 2024/2023
	Julio 2025	Julio 2024		Julio 2025	Julio 2024	
Mantequilla y demás materias grasas de la leche (0405)	21,64	19,18	12,8%	2.866	3.059	-6,3%
Quesos y requesón (0406)	187,27	169,22	10,7%	36.612	35.983	1,7%
Huevos de ave con cascarrón frescos, conservados o cocidos (0407)	13,21	9,12	44,7%	4.356	3.215	35,5%
Huevos de ave sin cascara y yemas de huevo (0408)	7,58	6,44	17,8%	2.085	2.405	-13,3%
Miel natural (0409)	4,64	8,03	-42,2%	2.365	4.602	-48,6%
Insectos y demás productos comestibles de origen animal no comprendidos en otras partidas (0410)	0,54	1,14	-52,4%	26	95	-72,1%
<b>Los demás productos de origen animal no comprendidos en otros capítulos (05)</b>	<b>22,25</b>	<b>19,30</b>	<b>15,3%</b>	<b>10.460</b>	<b>10.052</b>	<b>4,1%</b>
Cabello en bruto (0501)	0,00	0,00	-100,0%	0	0	-100,0%
Cerdas de jabalí o de cerdo (0502)	0,20	0,06	241,9%	21	3	521,5%
Tripas, vejigas y estómagos de animales (0504)	12,27	10,71	14,6%	2.387	2.084	14,6%
Pieles y otras partes de aves con las plumas o con el plumón (0505)	3,41	1,71	99,7%	748	396	89,0%
Huesos y núcleos córneos (0506)	0,34	0,27	22,2%	753	391	92,3%
Marfil, concha de tortuga, ballenas de mamíferos marinos (0507)	0,01	0,00	1075,1%	0	0	-51,5%
Coral y materias similares (0508)	0,05	0,03	64,0%	14	33	-58,6%
Ámbar gris, castóreo, algalia y almizcle (0510)	0,13	0,75	-83,2%	281	1.593	-82,4%
Productos de origen animal no comprendidos en otras partidas (0511)	5,84	5,76	1,2%	6.257	5.552	12,7%
<b>Plantas vivas y productos de la floricultura (06)</b>	<b>27,16</b>	<b>25,01</b>	<b>8,6%</b>	<b>8.576</b>	<b>6.554</b>	<b>30,9%</b>
Bulbos, cebollas, tubérculos, raíces tuberosas, garras y rizomas (0601)	1,15	1,43	-19,5%	260	268	-2,9%
Las demás plantas vivas, esquejes, estaquillas e injertos (0602)	13,78	12,44	10,7%	5.983	4.314	38,7%
Flores y capullos, cortados para ramos o adornos (0603)	11,12	10,13	9,8%	1.868	1.566	19,3%
Follaje, hojas, ramas y demás partes de plantas (0604)	1,11	1,00	11,5%	466	407	14,6%
<b>Legumbres y hortalizas (07)</b>	<b>163,03</b>	<b>142,34</b>	<b>14,5%</b>	<b>184.456</b>	<b>141.371</b>	<b>30,5%</b>
Patatas frescas o refrigeradas (0701)	21,27	15,04	41,5%	64.133	33.600	90,9%
Tomates frescos o refrigerados (0702)	36,75	24,20	51,9%	29.023	23.095	25,7%
Cebollas, chalotes, ajos, puerros frescos o refrigerados (0703)	4,04	2,68	50,7%	4.285	2.562	67,2%
Coles, coliflores, coles rizadas, colinabos y similares (0704)	2,32	2,62	-11,4%	2.185	2.340	-6,6%
Lechugas y achicorias (0705)	4,12	5,18	-20,4%	2.910	3.028	-3,9%
Zanahorias, nabos, remolachas para ensalada (0706)	0,97	0,80	21,4%	2.453	1.554	57,9%
Pepinos y pepinillos frescos o refrigerados (0707)	1,08	0,60	81,5%	979	535	83,1%
Legumbres, incluso desvainadas, frescas o refrigeradas (0708)	11,94	13,66	-12,6%	14.669	18.773	-21,9%
Las demás hortalizas frescas o refrigeradas (0709)	20,53	22,86	-10,2%	11.523	12.597	-8,5%
Legumbres y hortalizas, incluso cocidas con agua o vapor, congeladas (0710)	25,10	24,18	3,8%	22.646	18.467	22,6%
Legumbres y hortalizas conservadas provisionalmente (0711)	7,07	7,17	-1,4%	6.479	6.197	4,6%
Legumbres y hortalizas secas, incluso en trozos o en rodajas o trituradas (0712)	7,03	6,68	5,1%	4.153	3.989	4,1%
Leguminosas grano (0713)	15,37	11,98	28,3%	14.198	10.074	40,9%
Raíces de mandioca (yuca), arrurruz o salep, batatas (0714)	5,44	4,69	15,9%	4.821	4.560	5,7%

Importación	Valor (Mill €)		Var. (%) Julio 2024/2023	Volumen (T)		Var. (%) Julio 2024/2023
	Julio 2025	Julio 2024		Julio 2025	Julio 2024	
<b>Frutas y frutos (08)</b>	<b>427,17</b>	<b>340,82</b>	<b>25,3%</b>	<b>232.752</b>	<b>196.472</b>	<b>18,5%</b>
Cocos, nueces del Brasil y nueces de cajuil (0801)	19,77	16,52	19,7%	4.151	3.679	12,8%
Los demás frutos de cáscara frescos o secos (0802)	100,45	65,94	52,3%	17.313	13.986	23,8%
Bananas o plátanos frescos o secos (0803)	37,50	29,32	27,9%	51.128	41.113	24,4%
Dátiles, higos, piñas, aguacates, guayabas y mangos (0804)	96,61	90,16	7,1%	62.908	48.811	28,9%
Cítricos (0805)	42,40	22,57	87,8%	37.439	30.339	23,4%
Uvas y pasas (0806)	11,41	6,98	63,6%	4.504	3.136	43,6%
Melones, sandías y papayas frescos (0807)	8,73	5,12	70,7%	10.711	5.768	85,7%
Frutas de pepita (0808)	20,23	16,10	25,6%	15.497	15.538	-0,3%
Frutas de hueso (0809)	3,65	6,56	-44,4%	2.033	4.729	-57,0%
Frutos rojos, kiwis y caquis (0810)	65,51	68,30	-4,1%	19.747	23.278	-15,2%
Frutos congelados (0811)	11,19	7,28	53,7%	4.576	3.414	34,0%
Frutos conservados provisionalmente (0812)	2,57	0,97	165,2%	639	392	63,1%
Frutos secos (excl. 0801 a 0806) mezclas de frutos secos (0813)	7,08	4,99	41,9%	2.069	2.288	-9,6%
Cortezas de cítricos, melones y sandías frescas o congeladas (0814)	0,07	0,00	1924,9%	36	0	7999,9%
<b>Café, te, yerba mate y especias (09)</b>	<b>257,70</b>	<b>193,63</b>	<b>33,1%</b>	<b>44.812</b>	<b>49.392</b>	<b>-9,3%</b>
Café (0901)	224,23	155,99	43,7%	34.743	36.830	-5,7%
Té (0902)	4,49	3,74	20,0%	528	441	19,7%
Yerba mate (0903)	0,91	0,87	5,0%	349	309	12,8%
Pimienta (0904)	11,41	21,39	-46,7%	6.490	9.347	-30,6%
Vainilla (0905)	0,09	0,17	-47,0%	2	4	-54,0%
Canela y flores de canelero (0906)	1,05	1,17	-10,7%	262	184	42,4%
Clavo (0907)	0,26	0,18	45,7%	43	26	67,2%
Nuez moscada, macis, amomos y cardamomos (0809)	0,51	0,82	-38,2%	76	125	-39,0%
Semillas de anís, badiana, hinojo, cilantro, comino, alcaravea y bayas de enebro (0909)	1,57	1,50	4,5%	487	395	23,4%
Jengibre, azafrán, cúrcuma, tomillo, hojas de laurel, curry y demás especias (0910)	13,21	7,81	69,1%	1.832	1.732	5,7%
<b>Cereales (10)</b>	<b>236,98</b>	<b>441,42</b>	<b>-46,3%</b>	<b>1.037.285</b>	<b>1.885.296</b>	<b>-45,0%</b>
Trigo (1001)	77,21	108,37	-28,8%	336.065	457.796	-26,6%
Centeno (1002)	0,07	2,92	-97,6%	225	19.568	-98,9%
Cebada (1003)	40,19	87,89	-54,3%	211.246	406.560	-48,0%
Avena (1004)	1,72	1,50	15,2%	6.808	6.833	-0,4%
Maíz (1005)	79,22	190,90	-58,5%	374.513	910.298	-58,9%
Arroz (1006)	20,46	44,39	-53,9%	30.623	60.666	-49,5%
Sorgo para grano (1007)	14,28	0,49	2796,7%	71.382	1.994	3479,7%
Alforfón, mijo y alpiste (1008)	3,83	4,96	-22,7%	6.425	21.581	-70,2%
<b>Productos de la molinería, Malta, Almidón y fécula (11)</b>	<b>38,11</b>	<b>36,34</b>	<b>4,9%</b>	<b>58.375</b>	<b>56.304</b>	<b>3,7%</b>
Harina de trigo y de morcajo (1101)	6,28	4,80	30,9%	14.957	9.189	62,8%
Harina de cereales (1102)	6,61	7,19	-8,1%	11.159	12.999	-14,2%
Grañones, sémola y pellets de cereales (1103)	2,32	2,77	-16,0%	7.805	8.996	-13,2%

Importación	Valor (Mill €)		Var. (%) Julio 2024/2023	Volumen (T)		Var. (%) Julio 2024/2023
	Julio 2025	Julio 2024		Julio 2025	Julio 2024	
Granos de cereales trabajados de otra forma (1104)	3,38	3,37	0,3%	4.145	3.862	7,3%
Harina, sémola, polvo, copos, gránulos y pellets de patatas (1105)	3,20	2,55	25,5%	1.825	2.592	-29,6%
Harina, sémola y polvo de las legumbres secas de la partida 0713 (1106)	1,43	0,95	50,9%	445	406	9,6%
Malta (1107)	4,41	3,07	43,7%	7.007	4.478	56,5%
Almidón y fécula (1108)	8,46	9,51	-11,1%	9.586	12.341	-22,3%
Gluten de trigo (1109)	2,02	2,15	-5,7%	1.446	1.440	0,4%
<b>Semillas oleaginosas y plantas industriales (12)</b>	<b>200,78</b>	<b>262,75</b>	<b>-23,6%</b>	<b>351.010</b>	<b>437.658</b>	<b>-19,8%</b>
Habas de soja (1201)	112,86	164,86	-31,5%	303.502	383.086	-20,8%
Cacahuets crudos (1202)	7,56	8,63	-12,4%	5.005	4.953	1,0%
Semilla de lino (1204)	0,66	0,55	20,2%	719	646	11,3%
Semilla de nabo o de colza (1205)	2,68	6,42	-58,3%	2.409	11.102	-78,3%
Semilla de girasol (1206)	17,89	19,29	-7,3%	19.838	23.733	-16,4%
Las demás semillas y frutos oleaginosos (1207)	6,64	6,63	0,2%	3.698	2.870	28,8%
Harina de semillas o de frutos oleaginosos (1208)	3,25	2,23	45,8%	6.441	3.088	108,6%
Semillas, frutos y esporas para siembra (1209)	36,09	40,98	-11,9%	2.232	1.483	50,5%
Conos de lúpulo frescos o secos (1210)	0,60	0,87	-30,4%	47	75	-37,8%
Plantas, semillas y frutos utilizadas en perfumería, medicina o insecticidas (1211)	7,55	7,76	-2,6%	2.003	1.871	7,0%
Algarrobos, algas, remolacha azucarera y caña de azúcar, frescas o refrigeradas (1212)	4,41	3,90	13,0%	2.672	1.839	45,3%
Paja y cascabillo de cereales (1213)	0,16	0,23	-32,0%	628	1.174	-46,5%
Forrajes (1214)	0,44	0,41	7,7%	1.815	1.737	4,5%
<b>Gomas, resinas y demás jugos y extractos vegetales (13)</b>	<b>31,50</b>	<b>28,86</b>	<b>9,2%</b>	<b>2.751</b>	<b>2.686</b>	<b>2,4%</b>
<b>Materias trenzables y demás productos de origen vegetal (14)</b>	<b>1,07</b>	<b>1,49</b>	<b>-28,0%</b>	<b>1.459</b>	<b>1.098</b>	<b>32,8%</b>
Materias vegetales de las especies utilizadas en cestería o espartería (1401)	1,07	1,49	-28,0%	1.459	1.098	32,8%
Productos vegetales no comprendidos en otras partidas (1404)	0,00	0,00	--	0	0	--
<b>Grasas y aceites (15)</b>	<b>461,82</b>	<b>502,51</b>	<b>-8,1%</b>	<b>371.104,42</b>	<b>340.879,08</b>	<b>8,9%</b>
Grasa de cerdo de ave (1501)	4,65	3,74	24,2%	4.629	4.143	11,7%
Grasas de bovino, ovino o caprino (1502)	9,61	3,31	190,3%	8.389	3.892	115,5%
Estearina solar y aceite de manteca de cerdo (1503)	0,00	0,01	-94,9%	0	1	-88,7%
Grasas y aceites de pescado o mamíferos marinos (1504)	6,98	10,17	-31,4%	3.742	3.914	-4,4%
Grasa de lana (1505)	0,11	0,30	-62,7%	8	11	-28,3%
Las demás grasas y aceites animales (1506)	1,47	0,76	94,0%	1.404	940	49,3%
Aceite de soja (1507)	17,57	23,85	-26,4%	18.164	24.588	-26,1%
Aceite de cacahuete (1508)	0,21	0,15	38,5%	81	52	56,0%
Aceite de oliva (1509)	41,73	149,23	-72,0%	13.083	21.684	-39,7%
Los demás aceites obtenidos exclusivamente de aceituna (1510)	3,88	16,55	-76,6%	3.147	6.713	-53,1%
Aceite de palma (1511)	58,95	59,41	-0,8%	56.264	60.804	-7,5%

Importación	Valor (Mill €)		Var. (%) Julio 2024/2023	Volumen (T)		Var. (%) Julio 2024/2023
	Julio 2025	Julio 2024		Julio 2025	Julio 2024	
Aceites de girasol (1512)	95,22	84,27	13,0%	81.996	86.162	-4,8%
Aceites de coco, de almendra o de babasú (1513)	25,91	27,25	-4,9%	11.997	22.117	-45,8%
Aceites de nabo, colza o mostaza (1514)	17,48	5,77	203,1%	16.413	5.570	194,7%
Las demás grasas y aceites vegetales fijos (1515)	27,96	16,22	72,4%	11.201	6.071	84,5%
Grasas y aceites parcial o totalmente hidrogenados (1516)	4,54	2,98	52,4%	1.520	1.123	35,3%
Margarina y mezclas alimenticias de grasas o de aceites (1517)	12,77	11,07	15,4%	5.446	5.535	-1,6%
Grasas y aceites cocidos, oxidados, deshidratados...etc. (1518)	99,12	69,95	41,7%	98.952	68.169	45,2%
Glicerol en bruto (1520)	0,18	0,35	-49,2%	564	1.139	-50,5%
Ceras vegetales, de abejas u otros insectos (1521)	0,35	0,30	15,6%	148	34	338,5%
Degrás, residuos del tratamiento de las grasas o ceras (1522)	33,12	16,87	96,4%	33.956	18.218	86,4%
<b>Conservas de carnes y pescados, crustáceos y moluscos (16)</b>	<b>175,85</b>	<b>179,11</b>	<b>-1,8%</b>	<b>36.147</b>	<b>36.120</b>	<b>0,1%</b>
Embutidos de carne, despojos o sangre (1601)	13,54	10,95	23,6%	3.411	2.425	40,7%
Las demás preparaciones y conservas de carne (1602)	35,74	31,65	12,9%	7.125	6.690	6,5%
Extractos y jugos de carnes, pescados, crustáceos o moluscos (1603)	0,27	0,13	114,0%	17	9	90,9%
Preparaciones y conservas de pescado, caviar y sus sucedáneos (1604)	103,02	108,23	-4,8%	19.770	20.453	-3,3%
Conservas de crustáceos y moluscos (1605)	23,28	28,15	-17,3%	5.823	6.544	-11,0%
<b>Azúcares y artículos de confitería (17)</b>	<b>89,74</b>	<b>104,34</b>	<b>-14,0%</b>	<b>128.355</b>	<b>121.255</b>	<b>5,9%</b>
Azúcar de caña o remolacha (1701)	49,85	62,82	-20,6%	87.302	72.174	21,0%
Los demás azúcares, (lactosa, maltosa, glucosa y fructosa) (1702)	17,84	19,21	-7,1%	18.496	19.364	-4,5%
Melaza de la extracción o refinado del azúcar (1703)	2,79	3,72	-24,9%	18.896	26.015	-27,4%
Artículos de confitería sin cacao (1704)	19,25	18,58	3,6%	3.661	3.702	-1,1%
<b>Cacao y sus preparaciones (18)</b>	<b>237,68</b>	<b>219,70</b>	<b>8,2%</b>	<b>31.689</b>	<b>39.437</b>	<b>-19,6%</b>
Cacao en grano entero, partido, crudo o tostado (1801)	70,09	61,14	14,7%	8.206	10.876	-24,5%
Cáscara, películas y demás residuos de cacao (1802)	0,10	0,00	--	21	0	--
Pasta de cacao (1803)	50,63	52,95	-4,4%	7.210	11.677	-38,3%
Manteca, grasa y aceite de cacao (1804)	11,52	14,03	-17,9%	841	934	-9,9%
Cacao en polvo sin azucarar ni edulcorar (1805)	12,30	3,74	229,0%	2.091	831	151,6%
Chocolate y demás preparaciones alimenticias que contengan cacao (1806)	93,04	87,86	5,9%	13.320	15.119	-11,9%
<b>Preparaciones a base de cereales, harina, almidón, fécula o leche (19)</b>	<b>1.532,29</b>	<b>1.409,87</b>	<b>8,7%</b>	<b>746.883</b>	<b>701.043</b>	<b>6,5%</b>
Extracto de malta y preparaciones alimenticias de harina, sémola, almidón o fécula (1901)	37,55	32,51	15,5%	14.390	13.440	7,1%
Pastas alimenticias incluso cocidas o rellenas (1902)	33,65	28,81	16,8%	13.034	11.496	13,4%
Tapioca y sus sucedáneos con fécula, en copos, grumos o granos (1903)	0,28	0,47	-40,8%	166	247	-32,9%
Productos a base de cereales obtenidos por insuflado o tostado (1904)	15,50	16,59	-6,6%	5.820	5.582	4,3%
Productos de panadería, pastelería o galletería (1905)	88,52	91,41	-3,2%	28.290	30.257	-6,5%
<b>Conservas de legumbres, hortalizas o frutas (20)</b>	<b>185,22</b>	<b>173,43</b>	<b>6,8%</b>	<b>102.909</b>	<b>95.190</b>	<b>8,1%</b>
Legumbres, hortalizas, frutos conservados en vinagre (2001)	4,55	3,95	15,1%	3.121	2.584	20,8%
Tomates preparados o conservados (2002)	5,85	16,86	-65,3%	5.471	12.492	-56,2%
Setas y trufas preparadas o conservadas (2003)	0,67	0,97	-31,3%	286	430	-33,4%
Las demás legumbres y hortalizas preparadas o conservadas congeladas (2004)	33,82	33,59	0,7%	25.329	24.750	2,3%

Importación	Valor (Mill €)		Var. (%) Julio 2024/2023	Volumen (T)		Var. (%) Julio 2024/2023
	Julio 2025	Julio 2024		Julio 2025	Julio 2024	
Las demás legumbres y hortalizas, preparadas o conservadas sin congelar (2005)	41,77	35,97	16,1%	19.515	16.317	19,6%
Hortalizas y frutas confitados con azúcar (2006)	0,28	0,44	-36,4%	79	169	-53,6%
Compotas, jaleas y mermeladas, purés de frutas (2007)	10,07	7,78	29,5%	3.723	3.302	12,8%
Frutos conservados de otro modo (2008)	37,49	36,40	3,0%	14.684	15.270	-3,8%
Jugos de frutas (2009)	50,72	37,46	35,4%	30.703	19.877	54,5%
<b>Preparaciones alimenticias diversas (21)</b>	<b>223,74</b>	<b>208,65</b>	<b>7,2%</b>	<b>54.179</b>	<b>50.713</b>	<b>6,8%</b>
Extractos, esencias y concentrados de café, té o yerba mate (2101)	16,30	16,42	-0,8%	3.983	3.705	7,5%
Levaduras (2102)	10,25	9,39	9,2%	3.093	2.667	16,0%
Preparaciones para salsas y salsas preparadas (2103)	27,27	28,10	-3,0%	9.347	11.017	-15,2%
Preparaciones para sopas, potajes o caldos (2104)	4,49	4,01	11,8%	1.488	1.346	10,6%
Helados y productos similares incluso con cacao (2105)	50,39	38,92	29,5%	13.346	10.900	22,4%
Preparaciones alimenticias no comprendidas en otras partidas (2106)	115,05	111,79	2,9%	22.922	21.078	8,7%
<b>Bebidas (22)</b>	<b>275,37</b>	<b>239,48</b>	<b>15,0%</b>	<b>178.738</b>	<b>154.746</b>	<b>15,5%</b>
Agua (2201)	7,51	5,35	40,5%	13.069	9.014	45,0%
Bebidas refrescantes (2202)	51,56	40,20	28,2%	38.721	31.374	23,4%
Cerveza (2203)	45,08	44,31	1,8%	59.665	57.790	3,2%
Vino (2204)	32,83	29,87	9,9%	7.556	8.137	-7,1%
Vermut (2205)	6,20	5,38	15,4%	1.586	1.690	-6,1%
Bebidas espirituosas con grado alcohólico volumétrico inferior al 80%vol. (2208)	101,88	90,20	13,0%	20.114	18.307	9,9%
Vinagre comestible y sucedáneos comestibles del vinagre (2209)	2,55	2,35	8,6%	2.751	2.653	3,7%
<b>Subproductos de las industrias alimentarias y piensos (23)</b>	<b>246,46</b>	<b>253,81</b>	<b>-2,9%</b>	<b>596.240</b>	<b>511.842</b>	<b>16,5%</b>
Harina, polvo y pellets de carne, despojos o pescados (2301)	11,75	16,91	-30,5%	12.271	14.033	-12,6%
Salvados, moyuelos y demás residuos del tratamiento de cereales (2302)	3,32	5,02	-33,9%	12.615	20.492	-38,4%
Residuos de la industria del almidón y similares (2303)	16,21	15,86	2,2%	64.670	58.813	10,0%
Tortas y residuos sólidos de la extracción de aceite de soja (2304)	87,95	98,43	-10,6%	288.892	237.272	21,8%
Tortas y residuos sólidos de la extracción de aceite de cacahuete (2305)	0,08	0,00	--	23	0	--
Tortas y residuos sólidos de la extracción de aceites vegetales (2306)	29,14	23,85	22,2%	143.124	93.814	52,6%
Lías o heces de vino (2307)	0,34	0,30	13,2%	640	712	-10,1%
Materias vegetales, desperdicios, residuos y subproductos vegetales (2308)	3,67	4,74	-22,6%	19.358	32.130	-39,8%
Preparaciones para la alimentación animal (2309)	94,00	88,71	6,0%	54.647	54.576	0,1%
<b>Partidas no alimentarias</b>	<b>170,03</b>	<b>184,14</b>	<b>-7,7%</b>	<b>50.867</b>	<b>79.789</b>	<b>-36,2%</b>
Tabaco en rama o sin elaborar (2401)	5,32	3,95	34,5%	137	230	-40,6%
Manitol (290543)+D-glucitol (290544 )+Glicerol (290545)	6,62	7,38	-10,4%	4.676	7.534	-37,9%
Aceites esenciales (3301)	17,88	20,01	-10,6%	678	871	-22,2%
Mezclas de sustancias odoríferas utilizadas en las industrias alimentarias o de bebidas (330210)	61,22	50,46	21,3%	3.263	2.510	30,0%
Caseína, caseinatos y demás derivados (3501)	6,42	5,59	14,8%	955	721	32,4%

Importación	Valor (Mill €)		Var. (%) Julio 2024/2023	Volumen (T)		Var. (%) Julio 2024/2023
	Julio 2025	Julio 2024		Julio 2025	Julio 2024	
Albúminas (3502)	6,10	5,74	6,3%	662	618	7,2%
Gelatinas (3503)	5,69	5,55	2,5%	1.268	930	36,3%
Peptonas y sus derivados (3504)	10,15	10,99	-7,6%	1.578	1.495	5,5%
Dextrina y demás almidones (3505)	9,68	9,73	-0,5%	6.169	6.335	-2,6%
Aprestos a base de materias amiláceas (380910)	0,00	0,00	-56,0%	1	1	-57,5%
Ácidos grasos monocarboxílicos industriales (3823)	34,77	58,31	-40,4%	27.114	54.205	-50,0%
Sorbitol (382460)	1,16	1,17	-0,9%	1.363	1.301	4,8%
Cueros y pieles, en bruto, de bovino o de equino (4101)	2,71	2,22	22,1%	2.537	2.206	15,0%
Pieles en bruto de ovino frescas o saladas, secas o encaladas (4102)	2,19	1,97	10,8%	466	780	-40,3%
Los demás cueros y pieles en bruto (4103)	0,13	0,13	-4,4%	2	16	-86,2%
Peletería en bruto (4301)	0,00	0,95	-100,0%	0	36	-100,0%
Capullos de seda devanables (5001)	0,01	0,03	-50,0%	3	6	-53,3%
Seda cruda sin torcer (5002)	--	0,00	--	--	0	--
Desperdicios de seda (5003)	--	--	--	--	--	--
Lana sin cardar ni peinar (5101)	0,31	0,07	365,8%	213	19	1013,0%
Pelo fino u ordinario sin cardar ni peinar (5102)	0,00	0,00	--	0	0	--
Desperdicios de lana o de pelo fino u ordinario (5103)	0,00	0,00	-100,0%	0	0	-100,0%
Hilachas de lana o de pelo fino u ordinario (5104)	--	--	--	--	--	--
Lana y pelo fino u ordinario, cardados o peinados (5105)	0,21	0,82	-73,9%	65	201	-67,7%
Algodón sin cardar ni peinar (5201)	0,49	0,33	47,6%	195	68	188,5%
Desperdicios de algodón (5202)	0,16	0,24	-31,1%	153	168	-9,0%
Algodón cardado o peinado (5203)	0,55	0,58	-5,3%	359	357	0,5%
Lino en bruto o trabajado (5301)	0,55	0,01	6357,4%	120	2	4771,1%
Cáñamo en bruto o trabajado (5302)	0,03	0,00	--	23	0	--
Yute y demás fibras textiles del líber (5303)	0,04	0,01	741,8%	13	28	-55,4%
Coco, abacá, ramio y demás fibras textiles (5305)	2,07	1,47	40,6%	3.202	2.116	51,4%