

INFORME MENSUAL COMERCIO EXTERIOR AGROALIMENTARIO Y PESQUERO

AGOSTO 2025

Datos extraídos el 23 de octubre 2025

Publicado el 30 de octubre de 2025

Nota metodológica: [Para obtener la nota metodológica pinchar AQUI](#)

Datos 2024 y 2025 provisionales (EXTRAÍDOS EL 23/10/2025, base de datos de Comercio Exterior MAPA).

* **Desde el 01/02/2020** el Reino Unido dejó de formar parte de la Unión Europea, por lo que, en el presente título, toda referencia a Unión Europea corresponde a la nueva configuración de 27 miembros, sin el Reino Unido, que pasa a estar incluido en el grupo de países terceros.

****Sector Agroalimentario y Pesquero:** así mismo y por reestructuración de los departamentos ministeriales según se establece por el Real Decreto 2/2020, de 12 de enero, el Ministerio de Agricultura Pesca y Alimentación, pierde las competencias en materia Forestal y por lo tanto, dejan de formar parte de este departamento, por lo que la información de comercio exterior incluida en este documento deja de contemplar datos de productos forestales en toda la serie histórica.

Los precios expuestos en el presente informe son precios medios obtenidos a partir de los datos de valor y peso de las partidas objeto de comercio internacional. En ningún caso proceden de muestreo de mercado.

Todos los gráficos y tablas de este informe han sido elaborados por la Subdirección General de Análisis, Coordinación y Estadística a partir de datos del Departamento de Aduanas e Impuestos especiales (AEAT).

A efectos de este informe, se entiende como Sector Agroalimentario y Pesquero aquel que incluye el conjunto de todos los Subsectores del Ámbito MAPA.

Se autoriza su utilización siempre que se cite expresan ente su origen. Referenciar documento como "Informe mensual de Comercio Exterior Agroalimentario y Pesquero: enero 2025" Subdirección General de Análisis, Coordinación y Estadística — Subsecretaría — MAPA. (Correo electrónico: sgapc@mapa.es).

Edita: Ministerio de Agricultura, Pesca y Alimentación. **NIPO: 003-24-050-1.**
Catálogo de publicaciones AGE: <https://cpage.mpr.gob.es/>

Subdirección General de Análisis, Coordinación y Estadística-MAPA

Otros informes de Comercio Exterior

- Serie Informes Mensuales: [ENLACE pinchar aquí](#)
- Serie Informes Anuales: [ENLACE pinchar aquí](#)
- Serie Informes Bilaterales :
 - Países Comunitarios: [ENLACE pinchar aquí](#)
 - Terceros Países: [ENLACE pinchar aquí](#)
- Serie Informes por productos: [ENLACE pinchar aquí](#)
- Serie Informes especiales : [ENLACE pinchar aquí](#)

Otros enlaces de interés

MAPA: Páginas de comercio exterior: [ENLACE pinchar aquí.](#)

Herramienta Comercio Exterior : [ENLACE pinchar aquí](#)

MINCOTUR: Informes Mensuales de Comercio Exterior: [ENLACE pinchar aquí.](#)

Contenidos

Agosto 2025 en cifras	4
Principales datos de agosto 2025	6
Evolución del saldo comercial con la Unión Europea 27 y los países terceros .	9
Análisis de los datos acumulados	11
Ranking de productos del mes	13
Ranking de países del mes	16
Carnes (02)	21
Pescados, moluscos y crustáceos (03)	24
Lácteos, Huevos y Miel (04)	28
Hortalizas y legumbres (07)	32
Frutas (08)	36
Cereales (10)	40
Semillas Oleaginosas, Plantas Industriales y Forrajes (12)	43
Aceites y grasas (15)	46
Preparaciones de carne y pescado (16)	49
Bebidas (22)	52
Subproductos de la Industria Alimentaria y Piensos (23)	55
Anexo. Listado de productos	58

Agosto 2025 en cifras

DATOS MENSUALES agosto 2025 SECTOR AGROALIMENTARIO (AGRÍCOLA+GANADERO+PESQUERO) (AAP)

EXPORTACIONES	5.168 M€	-3,9%	▼	SALDO	522 M€	-49,5%	▼
IMPORTACIONES	4.646 M€	6,9%	▲				

AÑO MÓVIL (agosto 24-agosto 25)

EXPORTACIONES	77.297 M€	4,6%	▲	SALDO	18.890 M€	0,0%	▲
IMPORTACIONES	58.407 M€	6,2%	▲				

DATOS DE EXPORTACIÓN SUBSECTORES agosto 2025

ALIMENTARIO	4.936	M€	-4,5%	▼
ALIMENTARIO AGRARIO	4.441	M€	-5,4%	▼
TRANSFORMADO	3.347	M€	-4,4%	▼
NO TRANSFORMADO	1.095	M€	-8,2%	▼
ALIMENTARIO PESQUERO	494	M€	4,2%	▲
TRANSFORMADO	395	M€	3,8%	▲
NO TRANSFORMADO	100	M€	5,7%	▲
Σ ALIMENTARIO TRANSFORMADO	3.741	M€	-3,6%	▼
Σ ALIMENT. NO TRANSFORMADO	1.195	M€	-7,1%	▼
NO ALIMENTARIO	232	M€	10,1%	▲
NO ALIMENTARIO AGRARIO	229	M€	10,5%	▲
NO ALIMENTARIO PESQUERO	3	M€	-18,6%	▼

RANKING PAÍSES

EXPORTACIONES A LA UE 27 (cuota exportaciones 67%)



FRANCIA	812	M€	-1,9%	▼
PORTUGAL	656	M€	2,0%	▲
TOTAL A UE-27	3.457	M€	-1,2%	▼

EXPORTACIONES A PPTT (+UK) (cuota exportaciones 33%)



REINO UNIDO	324	M€	-1,0%	▼
ESTADOS UNIDOS	173	M€	-35,8%	▼
TOTAL de PPTT(+UK)	1.711	M€	-9,0%	▼

IMPORTACIONES DESDE LA UE 27 (cuota importaciones 52%)



FRANCIA	534	M€	10,1%	▲
PAISES BAJOS	359	M€	2,4%	▲
TOTAL DE UE-27	2.409	M€	8,8%	▲

IMPORTACIONES DESDE PPTT (+UK) (cuota importaciones 48%)



BRASIL	349	M€	55,7%	▲
MARRUECOS	134	M€	14,5%	▲
TOTAL de PPTT	2.237	M€	5,0%	▲

Exportaciones AGOSTO 2025. Valor en M€ y variación 2024

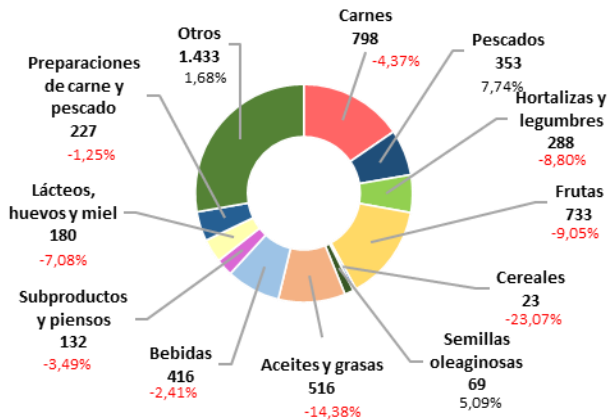

Importaciones AGOSTO 2025. Valor en M€ y variación 2024

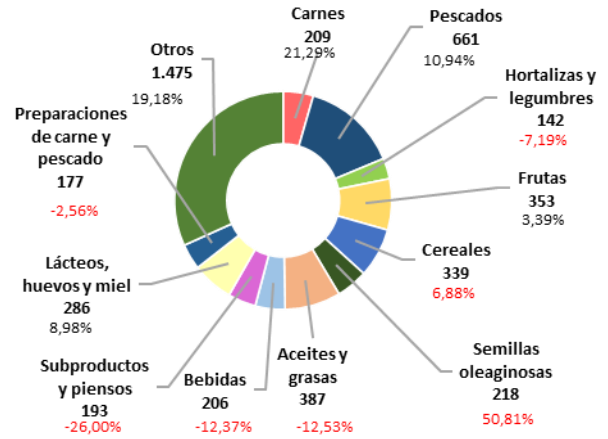

A destacar:

Las exportaciones agroalimentarias y pesqueras alcanzaron en agosto los 5.168 M€, lo que supone un descenso del 3,9% con respecto al mismo mes del año anterior.

A continuación, los gráficos recogen de modo más detallado (a cuatro dígitos TARIC) los principales productos exportados e importados durante el mes en curso, indicando el % de variación con respecto al mismo mes del año anterior.

Principales productos exportados (M€)- Agosto 2025

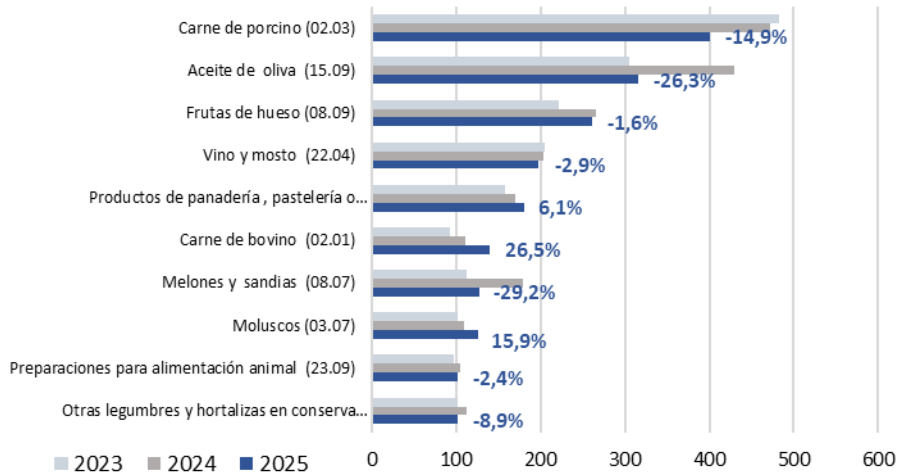

Principales productos importados (M€)- Agosto 2025

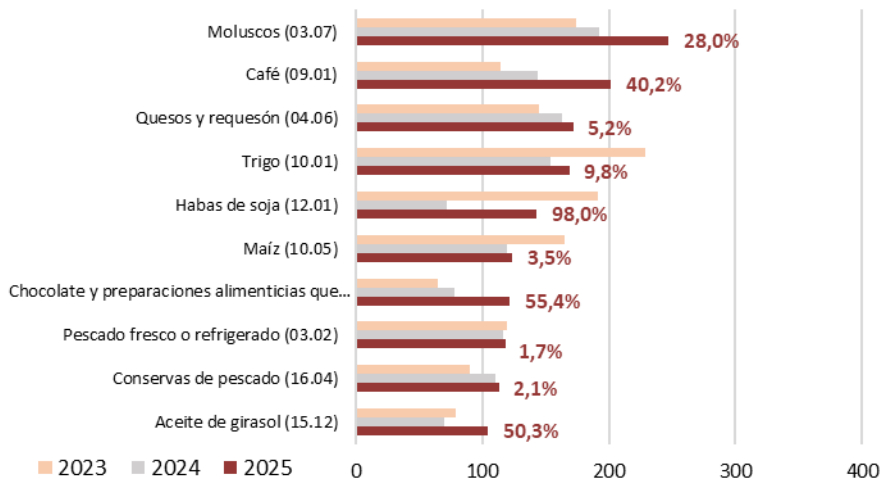

Principales datos de agosto 2025

Total Economía

Tabla 1

Datos de todos los sectores de la economía española. Agosto 2025 (M€ y %).

Total España Comercio Exterior							
	agosto		Variación 2025/2024 (%)	Año móvil sep24 ago25	Año móvil sep23 ago24	Variación año móvil 2025/2024 (%)	Media agosto (últimos 3 años)
	2025	2024					
EXP	24.351	26.834	-9,3%	385.177	382.327	0,7%	25.786
IMP	30.334	31.597	-4,0%	436.758	420.929	3,8%	30.847
Saldo	-5.983	-4.763	-25,6%	-51.582	-38.602	-33,6%	-5.061

Sectores Agroalimentario Y Pesquero

Gráfico 1.1 (en M€)

Datos de comercio exterior Agroalimentario y Pesquero. Agosto 2024 a agosto 2025.



Gráfico 1.2 (en miles de toneladas)

Datos de comercio exterior Agroalimentario y Pesquero. Agosto 2024 a agosto 2025.

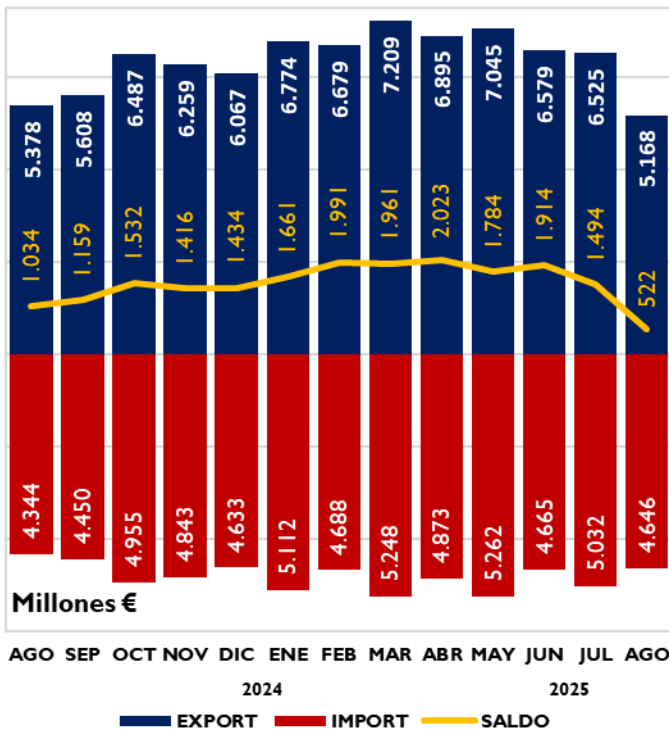

Tabla 2

Variación interanual e intermensual del Comercio Exterior Agroalimentario y Pesquero. Agosto 2025 (en M€ y Mt)

Agosto	M€		Miles t	
	Variación interanual	Variación intermensual	Variación interanual	Variación intermensual
exportación	-3,9%	-20,8%	-4,4%	-21,6%
importación	6,9%	-7,7%	8,9%	6,0%
saldo	-49,5%	-65,1%	-40,3%	-144,4%

Tabla.3

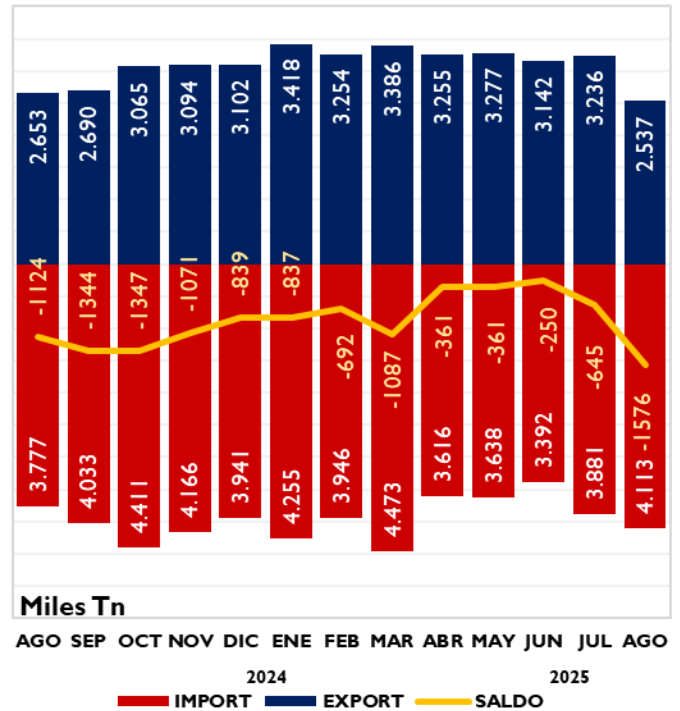
Evolución del Sector Agroalimentario y Pesquero y sus subsectores

Agosto 2025 y 2024. Media meses de agosto 2023, 2024 y 2025. M€.

		2025	2024	Variación 2025/2024 (%)	Año móvil sep24 ago25	Año móvil sep23 ago24	Variación Año móvil 2025/2024 (%)	*Contrib	2025-2023
		AGO	AGO						Media agosto (últimos 3 años)
Total España Comercio Exterior	EXP	24.351	26.834	-9,3	385.177	382.327	0,7		25.786
	IMP	30.334	31.597	-4,0	436.758	420.929	3,8		30.847
	Saldo	-5.983	-4.763	-25,6	-51.582	-38.602	-33,6		-5.061
Sector Agroalimentario y Pesquero (A+B)	EXP	5.168	5.378	-3,9	77.297	73.879	4,6		5.219
	IMP	4.646	4.344	6,9	58.407	54.983	6,2		4.509
	Saldo	522	1.034	-49,5	18.890	18.896	0,0		710
A. Subsector Alimentario (a+b)	EXP	4.936	5.167	-4,5	73.876	70.667	4,5	-4,3	5.007
	IMP	4.343	4.038	7,6	54.439	51.233	6,3	7,0	4.211
	Saldo	593	1.129	-47,5	19.437	19.434	0,0		795
a. Alimentario Agrario (a1+a2)	EXP	4.441	4.693	-5,4	68.109	65.247	4,4	-4,7	4.528
	IMP	3.533	3.288	7,4	45.007	42.824	5,1	5,6	3.453
	Saldo	909	1.405	-35,3	23.101	22.423	3,0		1.075
a1. Sector Alimentario Agrario No Transformado	EXP	1.095	1.192	-8,2	22.009	20.558	7,1	-1,8	1.115
	IMP	1.275	1.080	18,1	16.622	16.153	2,9	4,5	1.260
	Saldo	-181	112	-261,4	5.386	4.405	22,3		-145
a2. Sector Alimentario Agrario Transformado	EXP	3.347	3.501	-4,4	46.100	44.689	3,2	-2,9	3.412
	IMP	2.258	2.208	2,2	28.385	26.671	6,4	1,1	2.193
	Saldo	1.089	1.293	-15,8	17.715	18.019	-1,7		1.220
b. Alimentario Pesquero (b1+b2)	EXP	494	474	4,2	5.767	5.420	6,4	0,4	479
	IMP	810	750	8,0	9.431	8.409	12,2	1,4	758
	Saldo	-316	-276	-14,5	-3.664	-2.990	-22,6		-280
b1. Alimentario Pesquero No Transformado	EXP	100	94	5,7	1.052	981	7,2	0,1	94
	IMP	152	162	-6,4	1.956	1.909	2,4	-0,2	161
	Saldo	-52	-68	23,2	-904	-928	2,6		-67
b2. Alimentario Pesquero Transformado	EXP	395	380	3,8	4.715	4.439	6,2	0,3	385
	IMP	658	588	12,0	7.475	6.500	15,0	1,6	598
	Saldo	-264	-208	-26,9	-2.760	-2.061	-33,9		-213
B. Subsector NO Alimentario (c+d)	EXP	232	211	10,1	3.421	3.213	6,5	0,4	213
	IMP	303	306	-1,0	3.968	3.750	5,8	-0,1	298
	Saldo	-71	-95	25,5	-547	-538	-1,8		-85
c. No Alimentario Agrario	EXP	229	207	10,5	3.376	3.165	6,7	0,4	209
	IMP	298	301	-1,2	3.909	3.698	5,7	-0,1	293
	Saldo	-68	-94	27,1	-533	-533	0,2		-83
d. No Alimentario Pesquero	EXP	3	3	-18,6	45	48	-6,9	0,0	3
	IMP	5	5	9,7	59	52	13,9	0,0	5
	Saldo	-3	-2	-72,1	-15	-4	-249,4		-2

*Contribución de cada subsector a la tasa de variación de las exportaciones/importaciones, respecto al mismo mes del año anterior, del sector agrario y pesquero, en puntos porcentuales.

Exportaciones Por Subsectores

Gráfico 2.
Distribución de las exportaciones del Sector Agroalimentario y Pesquero y sus subsectores. Agosto 2024 y agosto 2025. M€.

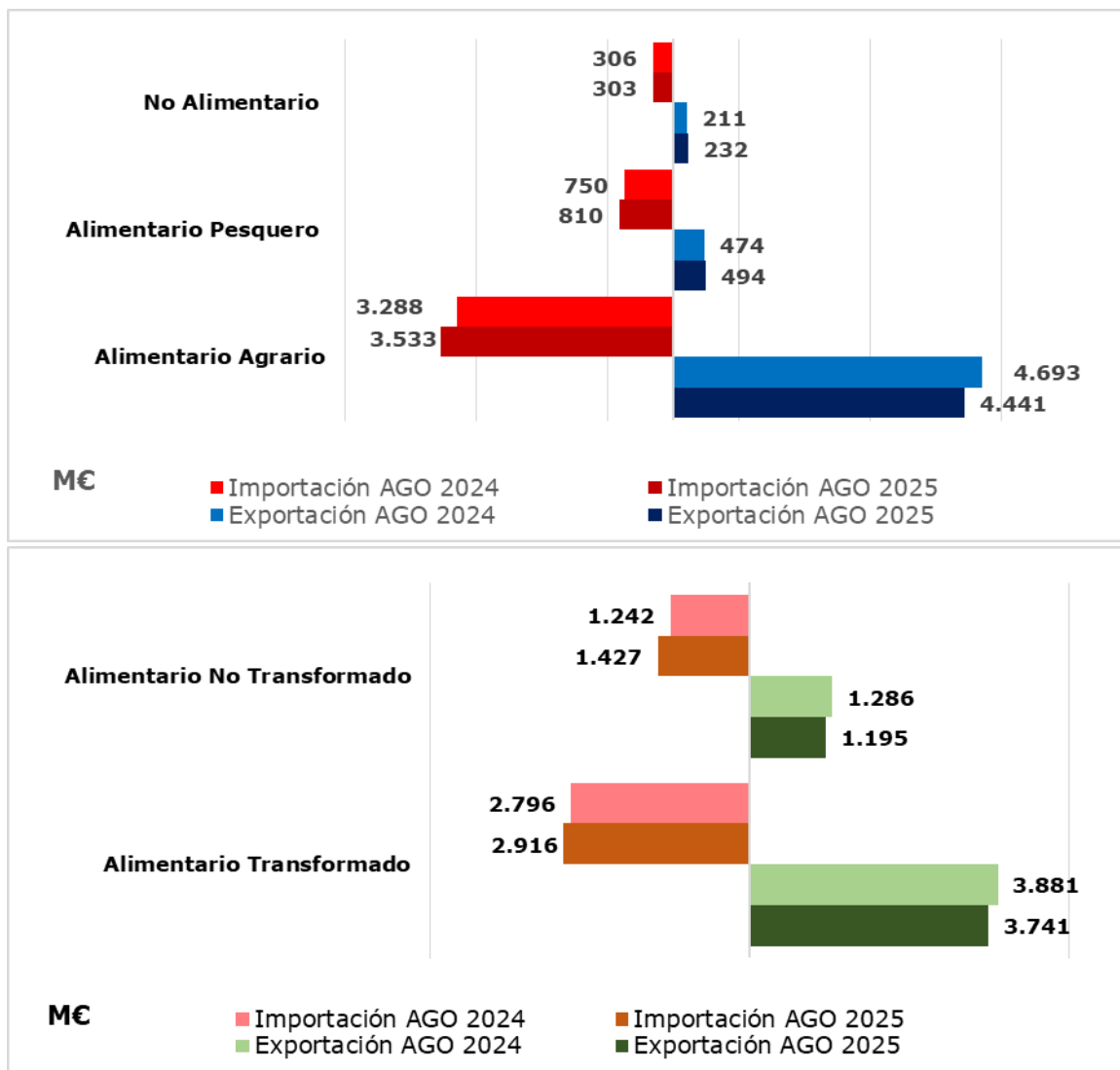

Subsector Transformado Agroalimentario y Pesquero

Tabla 4
Evolución del Subsector Agroalimentario y Pesquero Transformado
Agosto 2025 y 2024 y año móvil. Media meses de agosto 2023 , 2024 y 2025 (M€).

	2025	2024	Peso sobre AAP		Variación 2025/2024 (%)	Año móvil sep24 ago25	Año móvil sep23 ago24	Variación Año móvil 2025/2024 (%)	*Contrib.	2025-2023
	AGOSTO	AGOSTO	2025	2024						Media agosto (últimos 3 años)
EXP	3.741	3.881	72,4%	72,2%	-3,6	50.815	49.128	3,4	-2,6	3.797
IMP	2.916	2.796	62,8%	64,4%	4,3	35.860	33.171	8,1	2,8	2.790
SALDO	826	1.085			-23,9	14.955	15.957	-6,3		1.007

*Contribución a la tasa de variación de las exportaciones/importaciones del Sector Agrario y Pesquero, en puntos porcentuales.

Gráfico 3.

Contribución de los distintos subsectores a la evolución interanual de las exportaciones e importaciones. Agosto 2025. Valores expresados en M€ y Contribuciones en %.

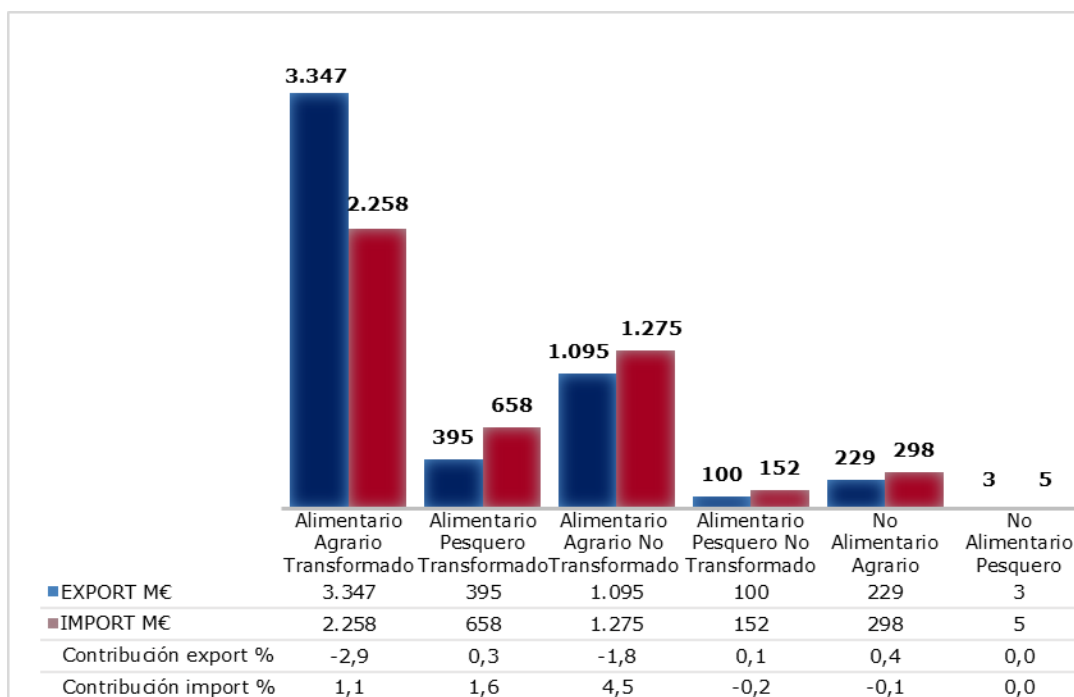

Evolución del saldo comercial con la Unión Europea 27 y los países terceros

Tabla 5.

Saldos por Sectores y tasas de variación interanual e intermensual.

Agosto 2025 , en M€ y porcentaje.

SALDOS		agosto	TVA	TVM
		M€	anual	mensual
TOTAL ECONOMÍA	Total	-5.983	-25,6%	-49,2%
	UE27	1.161	-60,6%	-44,9%
	PPTT	-7.145	7,3%	-16,8%
AGROALIMENTARIO Y PESQUERO (AAP)	Total	522	-49,5%	-65,1%
	UE27	1.048	-18,4%	-38,0%
	PPTT	-526	-109,7%	-168,8%
ALIMENTARIO AGRARIO	Total	909	-35,3%	-50,2%
	UE27	889	-21,6%	-40,8%
	PPTT	20	-92,7%	-93,9%
ALIMENTARIO PESQUERO	Total	-316	-14,5%	-17,6%
	UE27	185	5,1%	-11,3%
	PPTT	-500	-10,9%	-4,9%

Gráfico 4.
Saldo comercial del Total de sectores de la Economía
 Septiembre 2022 - agosto 2025. Total, UE27 y PPTT. M€.



Gráfico 5.
Saldo comercial del sector Alimentario Agrario
 Septiembre 2022 - agosto 2025. Total, UE27 y PPTT. M€.



Gráfico 6.
Saldo comercial del sector Alimentario Pesquero
 Septiembre 2022 - agosto 2025. Total, UE27 y PPTT. M€.

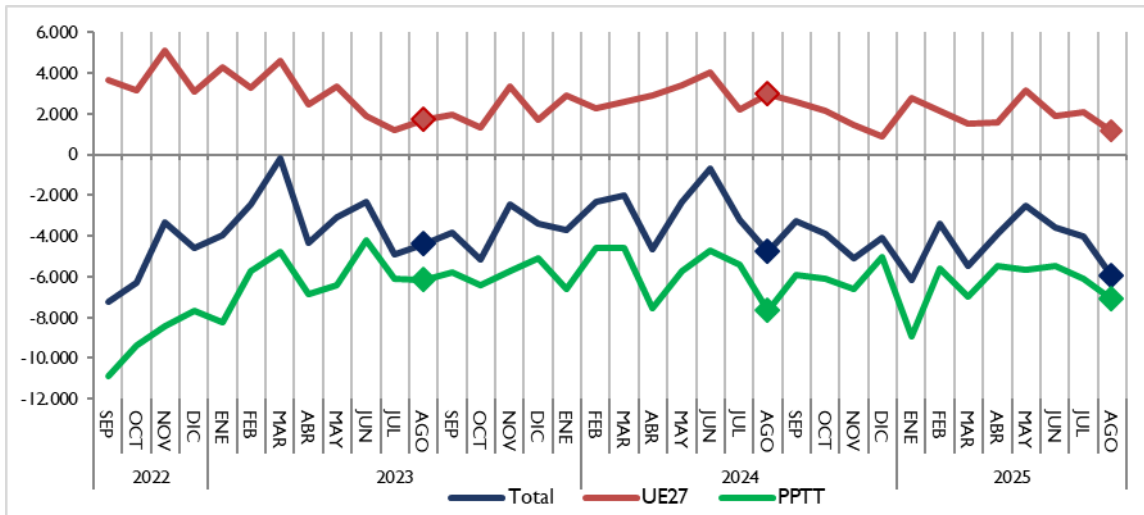

Análisis de los datos acumulados

Datos acumulados sector agroalimentario y pesquero (año móvil)

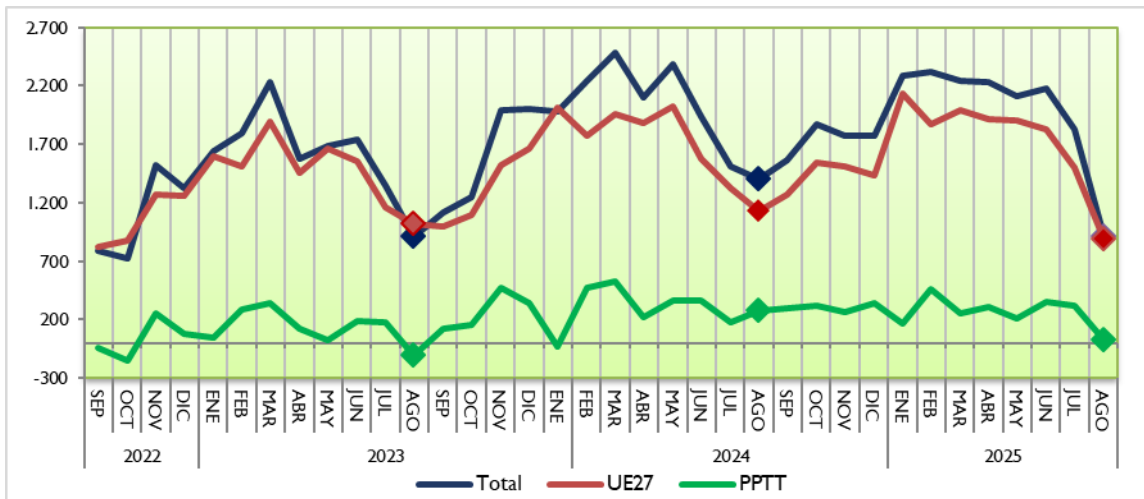
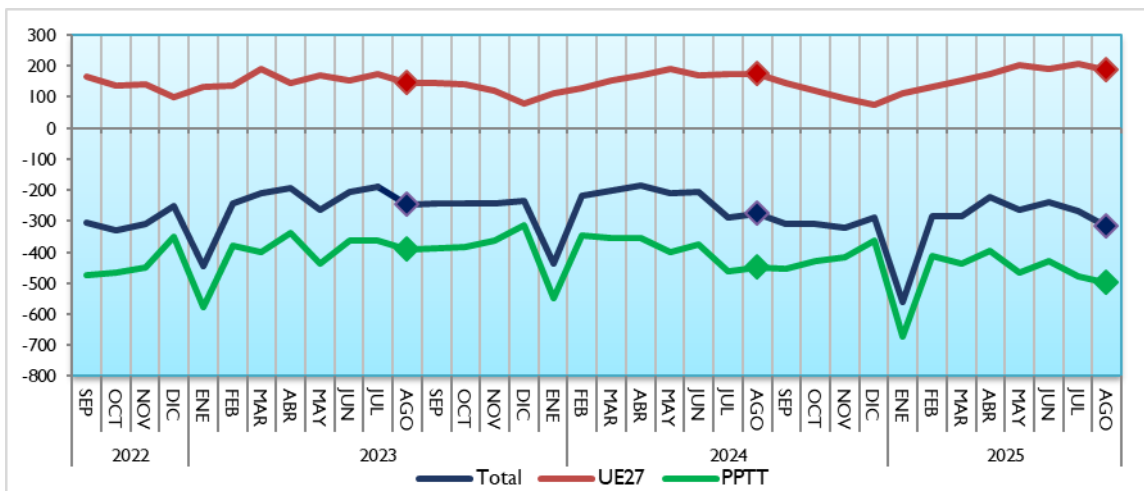
Gráfico 7.
Exportaciones e importaciones acumuladas en 12 meses del Sector Agroalimentario y Pesquero.
Agosto 2023 a agosto 2025. Miles de M€.



Gráfico 8.1 (en M€)
Datos de exportaciones-importaciones-saldo del Sector Agroalimentario y Pesquero.
Evolución meses de agosto. 2021-2025.



Gráfico 8.2 (en miles de toneladas)
Datos de exportaciones-importaciones-saldo del Sector Agroalimentario y Pesquero.
Evolución meses de agosto. 2021-2025.

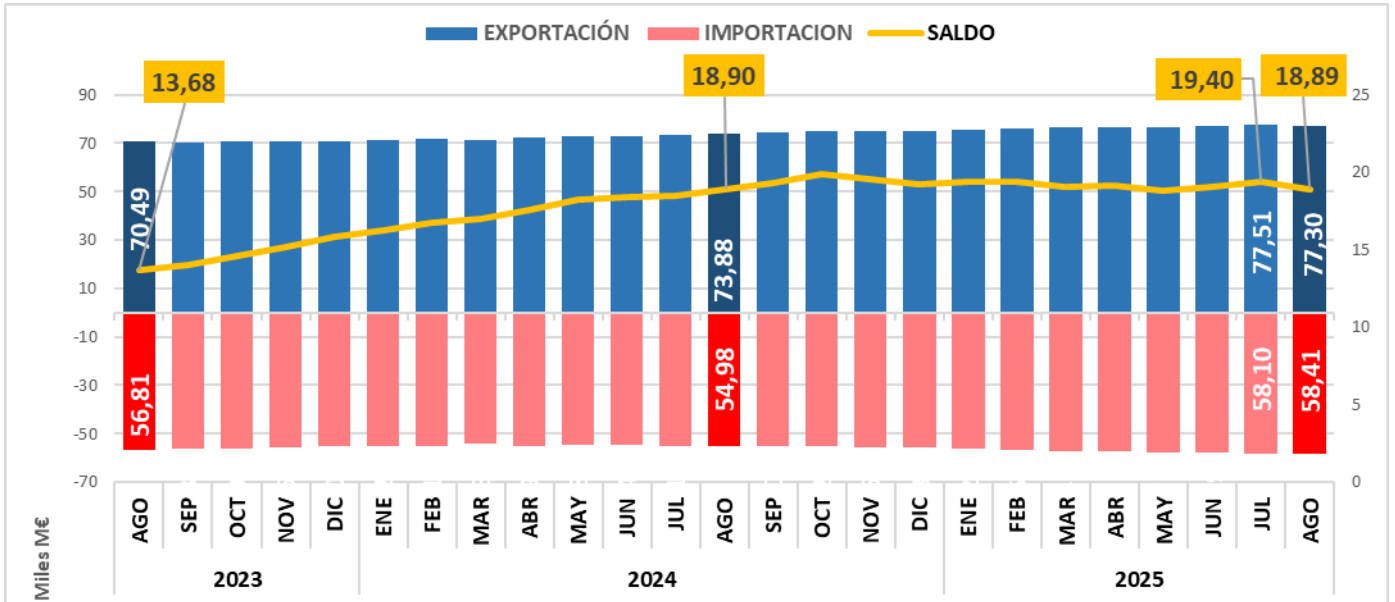

Datos Acumulados de los Principales Grupos Agroalimentarios (enero-mayo 2025)

Gráfico 9.

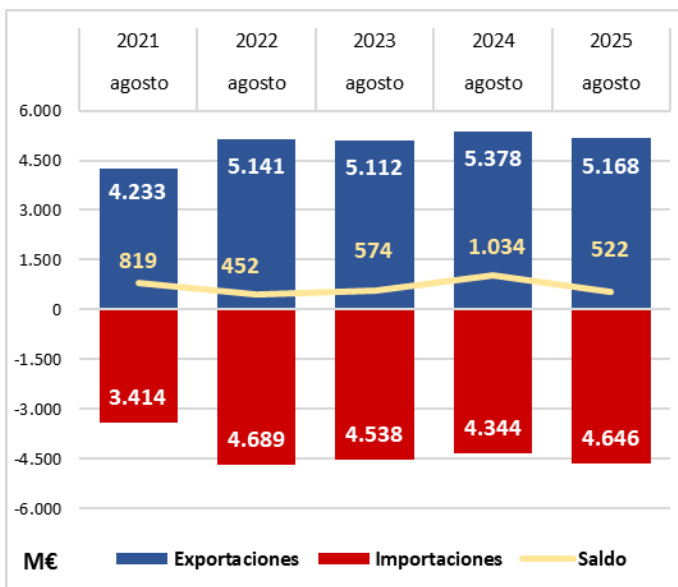
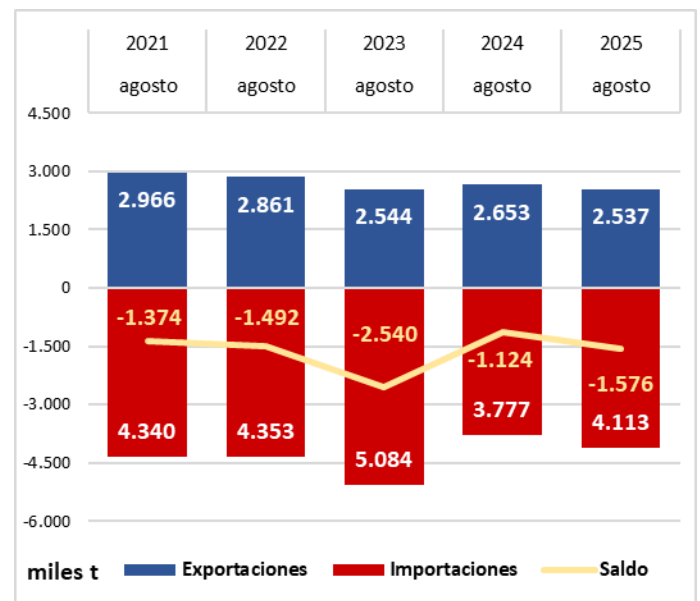
Datos acumulados enero-agosto 2025 de las exportaciones e importaciones de los principales capítulos del Sector Alimentario Agrario y Pesquero. En M€.



Tabla 6.

Datos acumulados enero-agosto 2025 y 2024 de las exportaciones e importaciones de los principales capítulos del Sector Alimentario Agrario y Pesquero. Diferencia y Variación. M€ y porcentaje.

Productos		S. G. de Análisis, Coordinación y Estadística			
S. G. de Tecnologías de la Información y las Comunicaciones		GOBIERNO DE ESPAÑA MINISTERIO DE AGRICULTURA, PESCA Y ALIMENTACIÓN			
Comparación de las Exportaciones - en Millones de euros - acumuladas en el periodo transcurrido del año seleccionado (2025) y el mismo periodo del año previo (2024), por productos. Todos los países, Toda España					
Grupo	Diferencia	Variación (%)	Valor año seleccionado	Valor año previo	
Carnes	269,46	3,95 %	7.088,31	6.818,84	
Pescados	216,70	8,57 %	2.746,63	2.529,93	
Hortalizas y legumbres	185,61	3,03 %	6.315,64	6.130,03	
Frutas	890,57	11,75 %	8.468,97	7.578,40	
Cereales	-50,14	-13,94 %	309,45	359,59	
Semillas oleaginosas	148,20	31,72 %	615,40	467,20	
Aceites y grasas	-873,77	-14,35 %	5.214,68	6.088,44	
Bebidas	138,66	3,70 %	3.884,56	3.745,91	
Subproductos y piensos	69,04	5,84 %	1.251,64	1.182,60	
Lácteos, huevos y miel	48,07	3,14 %	1.579,01	1.530,93	
Preparaciones de carne y pescado	79,25	4,44 %	1.865,44	1.786,19	
Otros	1.084,85	8,71 %	13.535,04	12.450,19	
Total	2.206,51	4,35 %	52.874,76	50.668,25	

Productos		S. G. de Análisis, Coordinación y Estadística			
S. G. de Tecnologías de la Información y las Comunicaciones		GOBIERNO DE ESPAÑA MINISTERIO DE AGRICULTURA, PESCA Y ALIMENTACIÓN			
Comparación de las Importaciones - en Millones de euros - acumuladas en el periodo transcurrido del año seleccionado (2025) y el mismo periodo del año previo (2024), por productos. Todos los países, Toda España					
Grupo	Diferencia	Variación (%)	Valor año seleccionado	Valor año previo	
Carnes	442,34	31,41 %	1.850,60	1.408,26	
Pescados	571,88	12,42 %	5.177,93	4.606,05	
Hortalizas y legumbres	53,68	3,47 %	1.599,48	1.545,80	
Frutas	654,44	22,05 %	3.621,82	2.967,38	
Cereales	-699,99	-21,20 %	2.601,15	3.301,14	
Semillas oleaginosas	-272,18	-14,42 %	1.614,96	1.887,14	
Aceites y grasas	-431,67	-11,18 %	3.431,01	3.862,68	
Bebidas	74,98	4,35 %	1.798,15	1.723,17	
Subproductos y piensos	-90,41	-4,90 %	1.754,01	1.844,42	
Lácteos, huevos y miel	278,42	13,16 %	2.394,21	2.115,79	
Preparaciones de carne y pescado	189,49	14,87 %	1.463,38	1.273,89	
Otros	1.777,21	17,02 %	12.218,50	10.441,29	
Total	2.548,19	6,89 %	39.525,20	36.977,02	

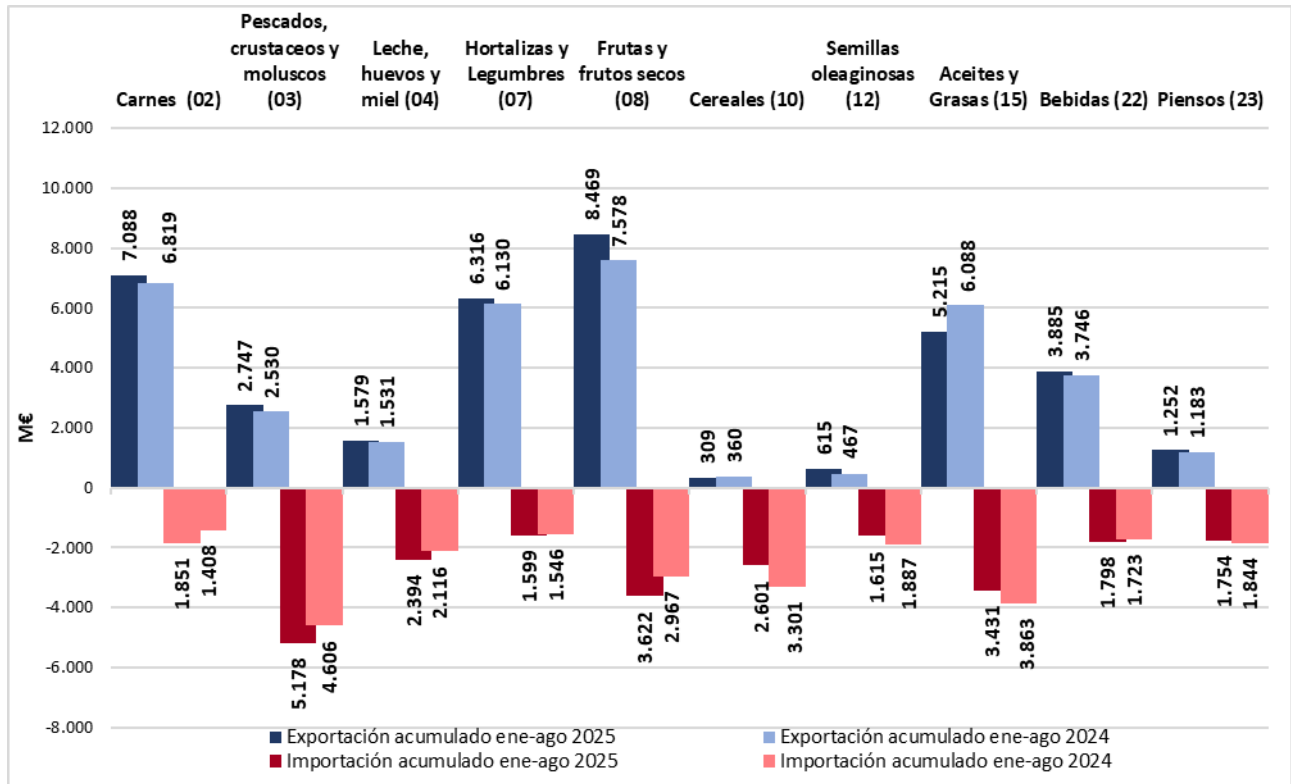
Ranking de productos del mes

Tabla 7.

Principales productos exportados e importados del mes. Agosto 2024 y 2025.en M€

Principales productos exportados del mes	agosto 25 (M€)	agosto 24 (M€)	Var. 2025/24	TARIC	Principales productos importados del mes	agosto 25 (M€)	agosto 24 (M€)	Var. 2025/24	TARIC
Carne de porcino	401,40	471,72	-14,9%	0203	Moluscos	246,69	192,71	28,0%	0307
Aceite de oliva	316,37	429,53	-26,3%	1509	Café	201,30	143,62	40,2%	0901
Frutas de hueso	260,96	265,21	-1,6%	0809	Quesos y requesón	171,74	163,25	5,2%	0406
Vino y mosto	198,06	203,95	-2,9%	2204	Trigo	168,72	153,66	9,8%	1001
Productos de panadería , pastelería o galletería	180,17	169,73	6,1%	1905	Habas de soja	143,06	72,24	98,0%	1201
Carne de bovino	139,69	110,42	26,5%	0201	Maíz	123,89	119,75	3,5%	1005
Melones y sandias	127,00	179,30	-29,2%	0807	Chocolate y preparaciones alimenticias que contengan cacao	121,59	78,26	55,4%	1806
Moluscos	126,21	108,86	15,9%	0307	Pescado fresco o refrigerado	118,29	116,32	1,7%	0302
Preparaciones para alimentación animal	102,16	104,64	-2,4%	2309	Conservas de pescado	112,98	110,66	2,1%	1604
Otras legumbres y hortalizas en conserva	101,78	111,77	-8,9%	2005	Aceite de girasol	104,39	69,45	50,3%	1512
Preparaciones alimenticias	99,05	109,79	-9,8%	2106	Filetes y demás carne de pescado frescos, refrigerados o congelados	102,46	88,25	16,1%	0304
Conservas de pescado	97,64	100,52	-2,9%	1604	Crustáceos	98,43	116,40	-15,4%	0306
Zumos	97,62	95,87	1,8%	2009	Productos de panadería , pastelería o galletería	94,57	86,51	9,3%	1905
Uvas y pasas	96,27	88,29	9,0%	0806	Preparaciones alimenticias	94,42	91,09	3,7%	2106
Chocolate y preparaciones alimenticias que contengan cacao	87,69	62,49	40,3%	1806	Carne de bovino	87,88	69,19	27,0%	0201

Tabla 8.

Principales productos exportados e importados del mes.

Agosto 2024 y 2025 en Tn. Ordenados según su valor y expresados en toneladas.

Principales productos exportados del mes	agosto 25 (tn)	agosto 24 (tn)	Var. 2025/24	TARIC	Principales productos importados del mes	agosto 25 (tn)	agosto 24 (tn)	Var. 2025/24	TARIC
Carne de porcino	144.680	144.739	0,0%	0203	Moluscos	43.755	37.846	15,6%	0307
Aceite de oliva	109.719	59.393	84,7%	1509	Café	34.840	36.830	-5,4%	0901
Frutas de hueso	208.686	227.512	-8,3%	0809	Quesos y requesón	36.707	35.983	2,0%	0406
Vino y mosto	183.443	168.875	8,6%	2204	Trigo	336.067	457.796	-26,6%	1001
Productos de panadería , pastelería o galletería	66.508	63.350	5,0%	1905	Habas de soja	303.503	383.086	-20,8%	1201
Carne de bovino	17.761	17.085	4,0%	0201	Maíz	374.513	910.298	-58,9%	1005
Melones y sandias	321.070	290.734	10,4%	0807	Chocolate y preparaciones alimenticias que contengan cacao	13.570	15.119	-10,2%	1806
Moluscos	18.550	18.976	-2,2%	0307	Pescado fresco o refrigerado	22.425	20.941	7,1%	0302
Preparaciones para alimentación animal	86.757	80.758	7,4%	2309	Conservas de pescado	19.985	20.453	-2,3%	1604
Otras legumbres y hortalizas en conserva	65.999	65.652	0,5%	2005	Aceite de girasol	81.996	86.162	-4,8%	1512
Preparaciones alimenticias	21.324	21.871	-2,5%	2106	Filetes y demás carne de pescado frescos, refrigerados o congelados	18.470	19.766	-6,6%	0304
Conservas de pescado	19.035	14.588	30,5%	1604	Crustáceos	17.488	16.678	4,9%	0306
Zumos	97.561	83.755	16,5%	2009	Productos de panadería , pastelería o galletería	28.532	30.257	-5,7%	1905
Uvas y pasas	16.704	20.426	-18,2%	0806	Preparaciones alimenticias	23.022	21.078	9,2%	2106
Chocolate y preparaciones alimenticias que contengan cacao	16.134	12.219	32,0%	1806	Carne de bovino	9.531	9.732	-2,1%	0201

Tabla 9.

Primeros productos exportados con sus principales destinos.

Agosto 2024 y 2025.

PRINCIPALES EXPORTACIONES. AGOSTO 25

PRODUCTO	PAÍS	2025(M€)	CUOTA (%)*	2024 (M€)	Var. 25/24
Carne de porcino (02.03) 401,40 M€	ITALIA	48,21	12,0%	47,99	0,5%
	FRANCIA	43,60	10,9%	47,48	-8,2%
	JAPON	40,35	10,1%	57,15	-29,4%
	CHINA	33,59	8,4%	56,37	-40,4%
	PORTUGAL	30,76	7,7%	31,57	-2,6%
Aceite de oliva (15.09) 316,37 M€	ITALIA	88,38	27,9%	97,00	-8,9%
	PORTUGAL	34,50	10,9%	29,68	16,2%
	FRANCIA	28,91	9,1%	44,99	-35,7%
	ESTADOS UNIDOS	26,32	8,3%	80,21	-67,2%
	COREA DEL SUR	11,01	3,5%	8,31	32,5%
Frutas de hueso (08.09) 260,96 M€	ALEMANIA	98,95	37,9%	97,22	1,8%
	REINO UNIDO	30,47	11,7%	24,82	22,8%
	POLONIA	20,83	8,0%	19,93	4,5%
	FRANCIA	20,41	7,8%	25,55	-20,1%
	ITALIA	17,34	6,6%	25,49	-32,0%
Vino y mosto (22.04) 198,06 M€	ALEMANIA	24,11	12,2%	24,63	-2,1%
	REINO UNIDO	21,53	10,9%	20,68	4,1%
	ESTADOS UNIDOS	16,97	8,6%	24,99	-32,1%
	FRANCIA	16,23	8,2%	15,53	4,5%
	PAISES BAJOS	10,53	5,3%	9,99	5,3%
Productos de panadería , pastelería o galletería (19.05) 180,17 M€	PORTUGAL	34,56	19,2%	34,81	-0,7%
	FRANCIA	31,98	17,8%	28,67	11,6%
	REINO UNIDO	15,76	8,7%	19,25	-18,1%
	ITALIA	11,63	6,5%	9,51	22,4%
	ALEMANIA	10,84	6,0%	7,51	44,3%
Carne de bovino (02.01) 139,69 M€	PORTUGAL	38,55	27,6%	31,48	22,4%
	ITALIA	32,26	23,1%	23,14	39,4%
	ARGELIA	20,03	14,3%	17,54	14,2%
	FRANCIA	13,66	9,8%	12,65	8,0%
	GRECIA	11,74	8,4%	10,59	10,8%
Melones y sandías (08.07) 127,00 M€	ALEMANIA	48,83	38,4%	75,76	-35,5%
	FRANCIA	20,18	15,9%	29,53	-31,7%
	REINO UNIDO	18,78	14,8%	20,60	-8,8%
	PAISES BAJOS	11,40	9,0%	13,79	-17,3%
	POLONIA	4,62	3,6%	6,84	-32,5%
Moluscos (03.07) 126,21 M€	ITALIA	54,84	43,5%	49,92	9,9%
	PORTUGAL	17,26	13,7%	16,22	6,4%
	FRANCIA	14,20	11,2%	11,30	25,7%
	ESTADOS UNIDOS	5,80	4,6%	5,86	-0,9%
	ALEMANIA	4,80	3,8%	4,61	4,2%
Preparaciones para alimentación animal (23.09) 102,16 M€	PORTUGAL	20,40	20,0%	20,05	1,7%
	FRANCIA	14,07	13,8%	14,52	-3,1%
	ITALIA	8,02	7,9%	7,70	4,2%
	ALEMANIA	4,79	4,7%	4,14	15,8%
	PAISES BAJOS	4,60	4,5%	4,18	10,0%
Otras legumbres y hortalizas en conserva (20.05) 101,78 M€	FRANCIA	15,49	15,2%	17,23	-10,1%
	ESTADOS UNIDOS	12,92	12,7%	14,35	-9,9%
	REINO UNIDO	10,91	10,7%	11,41	-4,4%
	ITALIA	6,33	6,2%	6,85	-7,5%
	ALEMANIA	6,01	5,9%	10,03	-40,1%
Preparaciones alimenticias (21.06) 99,05 M€	FRANCIA	14,16	14,3%	13,27	6,7%
	PORTUGAL	9,70	9,8%	9,58	1,2%
	REINO UNIDO	4,68	4,7%	2,87	63,2%
	ESTADOS UNIDOS	4,50	4,5%	3,31	36,0%
	PAISES BAJOS	4,06	4,1%	4,56	-10,8%
Conservas de pescado (16.04) 97,64 M€	ITALIA	32,00	32,8%	38,07	-16,0%
	FRANCIA	20,97	21,5%	20,83	0,7%
	PORTUGAL	15,96	16,3%	16,11	-0,9%
	PAISES BAJOS	5,05	5,2%	2,71	86,6%
	ESTADOS UNIDOS	2,32	2,4%	1,59	45,7%
Zumos (20.09) 97,62 M€	FRANCIA	28,53	29,2%	21,92	30,2%
	REINO UNIDO	12,87	13,2%	11,69	10,1%
	ALEMANIA	7,21	7,4%	6,73	7,1%
	PORTUGAL	6,92	7,1%	7,63	-9,3%
	ITALIA	5,58	5,7%	4,86	14,8%
Uvas y pasas (08.06) 96,27 M€	ALEMANIA	26,04	27,1%	28,06	-7,2%
	REINO UNIDO	20,24	21,0%	17,12	18,2%
	PAISES BAJOS	8,75	9,1%	6,09	43,5%
	NORUEGA	5,80	6,0%	5,20	11,6%
	IRLANDA	4,02	4,2%	3,36	19,7%
Chocolate y preparaciones alimenticias que contengan cacao (18.06) 87,69 M€	FRANCIA	26,70	30,4%	16,49	61,9%
	PORTUGAL	12,28	14,0%	10,07	22,0%
	ITALIA	6,21	7,1%	3,32	86,7%
	ALEMANIA	4,46	5,1%	3,10	44,0%
	PAISES-TERR.IN	4,36	5,0%	0,46	856,7%

(*) Sobre el total de ese exportado de ese producto.

Tabla 10.

Primeros productos importados con sus principales procedencias.

Agosto 2024 y 2025.

PRINCIPALES IMPORTACIONES. AGOSTO 25

PRODUCTO	PAÍS	2025(M€)	CUOTA (%)*	2024 (M€)	Var. 25/24
Moluscos (03.07) 246,69 M€	MARRUECOS	62,57	25,4%	62,73	-0,3%
	MAURITANIA	50,58	20,5%	18,49	173,5%
	PERU	32,12	13,0%	14,23	125,7%
	ISLAS MALVINAS	24,44	9,9%	23,04	6,1%
	CHINA	13,89	5,6%	11,25	23,5%
Café (09.01) 201,30 M€	VIETNAM	56,35	28,0%	30,99	81,9%
	BRASIL	45,07	22,4%	38,81	16,1%
	FRANCIA	17,53	8,7%	21,33	-17,8%
	ALEMANIA	13,87	6,9%	10,01	38,6%
	COLOMBIA	10,57	5,3%	8,18	29,3%
Quesos y requesón (04.06) 171,74 M€	ITALIA	36,66	21,34%	30,94	18,5%
	PAISES BAJOS	34,25	19,94%	32,50	5,4%
	ALEMANIA	33,59	19,56%	35,61	-5,7%
	FRANCIA	28,39	16,53%	28,05	1,2%
	BELGICA	9,01	5,25%	8,00	12,7%
Trigo (10.01) 168,72 M€	UCRANIA	39,58	23,5%	50,51	-21,6%
	CANADA	30,99	18,4%	19,07	62,5%
	FRANCIA	24,19	14,3%	14,72	64,3%
	DINAMARCA	19,81	11,7%	0,00	-
	BULGARIA	19,16	11,4%	17,98	6,6%
Habas de soja (12.01) 143,06 M€	BRASIL	141,80	99,1%	68,04	108,4%
	PORTUGAL	0,46	0,3%	0,47	-2,4%
	CANADA	0,27	0,2%	0,25	9,1%
	FRANCIA	0,19	0,1%	0,56	-65,2%
	CHINA	0,17	0,1%	0,32	-48,0%
Maíz (10.05) 123,89 M€	BRASIL	85,86	69,3%	25,23	240,3%
	FRANCIA	22,94	18,5%	19,26	19,2%
	ESTADOS UNIDOS	8,07	6,5%	24,40	-66,9%
	POLONIA	2,71	2,2%	0,00	-
	PORTUGAL	2,17	1,8%	1,81	20,2%
Chocolate y preparaciones alimenticias que contengan cacao (18.06) 121,59 M€	FRANCIA	31,98	26,3%	13,51	136,7%
	ALEMANIA	21,69	17,8%	17,85	21,5%
	ITALIA	21,60	17,8%	14,98	44,1%
	BELGICA	10,69	8,8%	7,38	44,9%
	PORTUGAL	8,14	6,7%	3,66	122,5%
Pescado fresco o refrigerado (03.02) 118,29 M€	SUECIA	19,52	16,5%	22,83	-14,5%
	NORUEGA	17,35	14,7%	10,41	66,7%
	GRECIA	17,03	14,4%	16,98	0,3%
	FRANCIA	14,37	12,2%	15,79	-9,0%
	PORTUGAL	13,53	11,4%	12,30	10,0%
Conservas de pescado (16.04) 112,98 M€	ECUADOR	38,25	33,9%	41,99	-8,9%
	PORTUGAL	14,35	12,7%	11,87	20,8%
	MARRUECOS	12,90	11,4%	11,56	11,7%
	MAURICIO	8,83	7,8%	8,65	2,0%
	PAPUA-NUOVA GUINEA	5,97	5,3%	4,84	23,3%
Aceite de girasol (15.12) 104,39 M€	UCRANIA	71,18	68,2%	53,25	33,7%
	BULGARIA	10,27	9,8%	0,00	-
	PORTUGAL	6,03	5,8%	3,04	98,0%
	PAISES BAJOS	5,78	5,5%	1,86	210,8%
	FRANCIA	5,02	4,8%	6,74	-25,5%
Filetes y demás carne de pescado frescos, refrigerados o congelados (03.04) 102,46 M€	NAMIBIA	24,70	24,1%	16,34	51,2%
	CHINA	8,75	8,5%	12,20	-28,3%
	SUDAFRICA	7,45	7,3%	3,86	93,1%
	ECUADOR	6,43	6,3%	1,95	229,4%
	PORTUGAL	5,81	5,7%	4,84	20,2%
Crustáceos (03.06) 98,43 M€	ECUADOR	31,28	31,8%	34,87	-10,3%
	CANADA	9,29	9,4%	6,55	41,7%
	CHINA	6,27	6,4%	7,31	-14,2%
	FRANCIA	6,00	6,1%	5,90	1,7%
	MARRUECOS	5,83	5,9%	6,97	-16,4%
Productos de panadería , pastelería o galletería (19.05) 94,57 M€	ALEMANIA	18,24	19,3%	15,35	18,8%
	ITALIA	17,49	18,5%	12,54	39,5%
	FRANCIA	13,41	14,2%	13,70	-2,1%
	PORTUGAL	11,41	12,1%	12,31	-7,3%
	BELGICA	9,30	9,8%	8,90	4,5%
Preparaciones alimenticias (21.06) 94,42 M€	FRANCIA	15,06	16,0%	14,09	6,9%
	ALEMANIA	14,33	15,2%	14,78	-3,0%
	ITALIA	11,59	12,3%	8,85	31,0%
	PAISES BAJOS	11,56	12,2%	13,22	-12,5%
	BELGICA	8,36	8,9%	4,73	76,6%
Carne de bovino (02.01) 87,88 M€	PAISES BAJOS	24,77	28,2%	22,41	10,6%
	ALEMANIA	14,18	16,1%	10,40	36,4%
	POLONIA	10,38	11,8%	9,34	11,1%
	ITALIA	9,12	10,4%	5,44	67,8%
	PORTUGAL	5,51	6,3%	4,56	20,9%

(*) Sobre el total de ese exportado de ese producto.

Ranking de países del mes

Tabla 11.
Principales destinos y orígenes del mes.
Agosto 2024 y 2025.

DESTINOS DE LAS EXPORTACIONES						ORIGEN DE LAS IMPORTACIONES					
UE27	Agosto 2025		Agosto 2024		Var.(M€) 25/24	UE27	Agosto 2025		Agosto 2024		Var.(M€) 25/24
	M€	Cuota*	M€	Cuota			M€	Cuota	M€	Cuota	
FRANCIA	812	23,5%	827	23,6%	-1,9%	FRANCIA	534	22%	485	22%	10,1%
PORTUGAL	656	19,0%	643	18,4%	2,0%	PAISES BAJOS	359	15%	351	16%	2,4%
ITALIA	574	16,6%	568	16,2%	1,0%	ALEMANIA	298	12%	284	13%	4,9%
ALEMANIA	499	14,4%	544	15,5%	-8,2%	PORTUGAL	290	12%	287	13%	1,1%
PAISES BAJOS	188	5,5%	184	5,3%	2,5%	ITALIA	246	10%	206	9%	19,4%
Total UE27	3.457	67%	3.499	65%	-1,2%	Total UE27	2.409	52%	2.214	51%	8,8%
PPTT	M€	Cuota*	M€	Cuota	Var.(M€) 25/24	PPTT	M€	Cuota*	M€	Cuota	Var.(M€) 25/24
REINO UNIDO	324	19,0%	328	17,4%	-1,0%	BRASIL	349	15,6%	224	10,5%	55,7%
ESTADOS UNIDOS	173	10,1%	270	14,4%	-35,8%	MARRUECOS	134	6,0%	117	5,5%	14,5%
CHINA	126	7,3%	162	8,6%	-22,6%	PERU	129	5,7%	123	5,8%	4,9%
MARRUECOS	86	5,0%	88	4,7%	-1,5%	UCRANIA	124	5,6%	139	6,5%	-10,3%
JAPON	79	4,6%	98	5,2%	-20,2%	CHINA	120	5,4%	141	6,6%	-15,1%
Total PPTT	1.711	33%	1.879	35%	-9,0%	Total PPTT	2.237	48%	2.130	49%	5,0%

(*) En el caso de los países, el cálculo se ha realizado sobre el total de la UE27 o PPT+UK según corresponda. Las cuotas del Total UE27 y Total PPTT+UK lo son sobre el total de las importaciones o exportaciones con el mundo.

Tabla 12 de 4 gráficos.

Evolución exportaciones e importaciones de productos AAP en 5 últimos años móviles de los 5 principales países de UE27 y PPT. Último mes : agosto 2025. En M€ y porcentajes.



Tabla 13.

Primeros destinos de las exportaciones con sus principales productos.

Agosto 2024 y 2025.

PRINCIPALES DESTINOS DE LAS EXPORTACIONES.AGOSTO 25

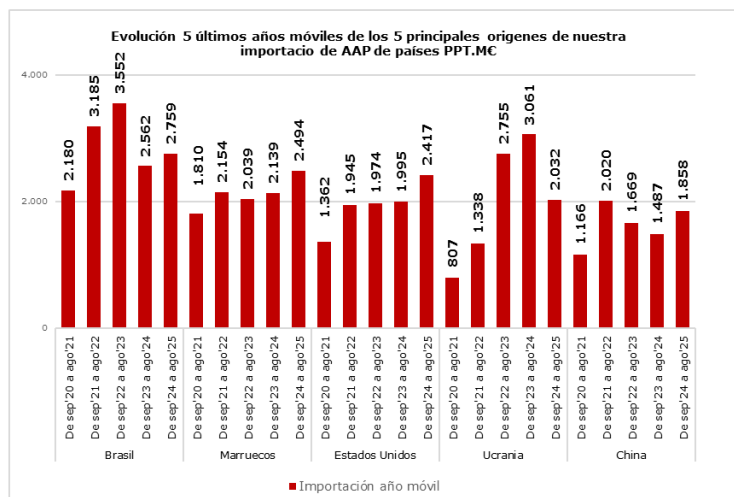
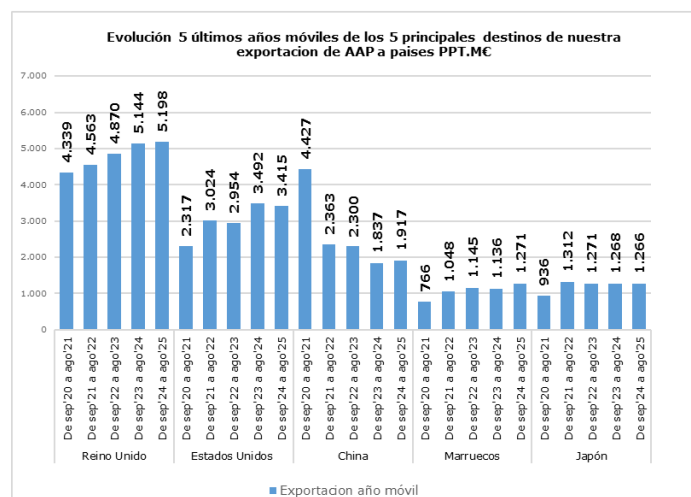
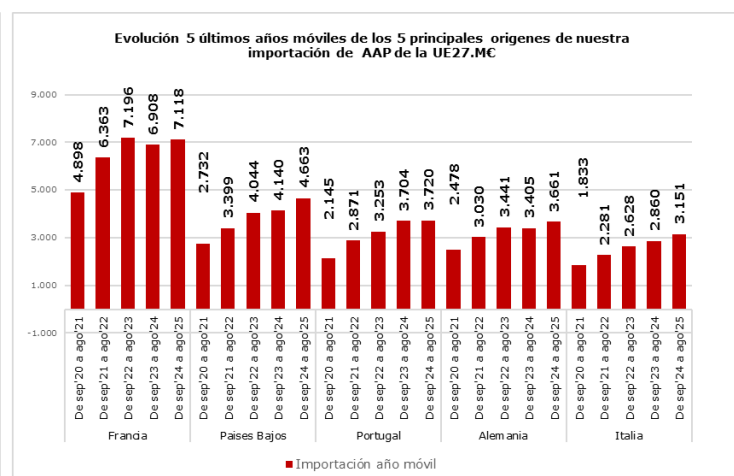
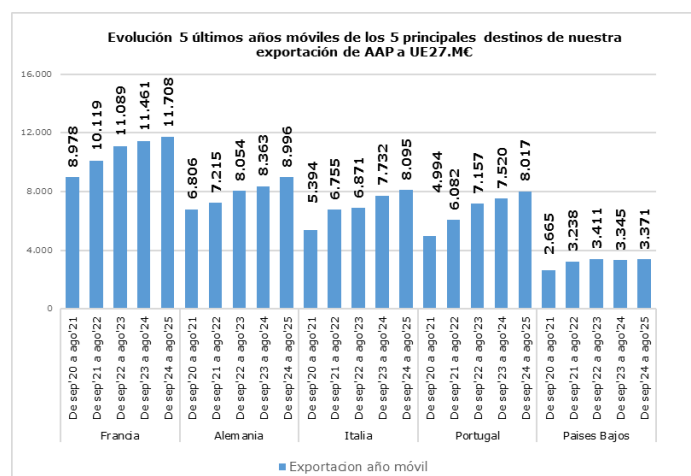
UNIÓN EUROPEA						
PAÍS	PRODUCTO	2025 (MC)	CUOTA (%)*	2024 (MC)	Var. 25/24	CÓDIGO
FRANCIA 812 MC	Carne de porcino	43,60	5,4%	47,48	-8,2%	0203
	Productos de panadería , pastelería o galletería	31,98	3,9%	28,67	11,6%	1905
	Aceite de oliva	28,91	3,6%	44,99	-35,7%	1509
	Zumos	28,53	3,5%	21,92	30,2%	2009
	Chocolate y preparaciones alimenticias que contengan cacao	26,70	3,3%	16,49	61,9%	1806
PORTUGAL 656 MC	Carne de bovino	38,55	5,9%	31,48	22,4%	0201
	Productos de panadería , pastelería o galletería	34,56	5,3%	34,81	-0,7%	1905
	Aceite de oliva	34,50	5,3%	29,68	16,2%	1509
	Carne de porcino	30,76	4,7%	31,57	-2,6%	0203
	Preparaciones para alimentación animal	20,40	3,1%	20,05	1,7%	2309
ITALIA 574 MC	Aceite de oliva	88,38	15,4%	97,00	-8,9%	1509
	Moluscos	54,84	9,6%	49,92	9,9%	0307
	Carne de porcino	48,21	8,4%	47,99	0,5%	0203
	Carne de bovino	32,26	5,6%	23,14	39,4%	0201
	Conservas de pescado	32,00	5,6%	38,07	-16,0%	1604
ALEMANIA 499 MC	Frutas de hueso	98,95	19,8%	97,22	1,8%	0809
	Melones y sandias	48,83	9,8%	75,76	-35,5%	0807
	Uvas y pasas	26,04	5,2%	28,06	-7,2%	0806
	Vino y mosto	24,11	4,8%	24,63	-2,1%	2204
	Otras hortalizas frescas (espárragos, pimientos, champiñones , aceitunas frescas , etc..)	17,41	3,5%	19,19	-9,3%	0709
PAISES BAJOS 188 MC	Melones y sandias	11,40	6,0%	13,79	-17,3%	0807
	Vino y mosto	10,53	5,6%	9,99	5,3%	2204
	Frutas de hueso	9,86	5,2%	10,60	-6,9%	0809
	Uvas y pasas	8,75	4,6%	6,09	43,5%	0806
	Carne de bovino	7,76	4,1%	5,69	36,4%	0201
PAÍSES TERCEROS						
PAÍS	PRODUCTO	2025 (MC)	CUOTA (%)*	2024 (MC)	Var. 25/24	CÓDIGO
REINO UNIDO 324 MC	Frutas de hueso	30,47	9,4%	24,82	22,8%	0809
	Vino y mosto	21,53	6,6%	20,68	4,1%	2204
	Uvas y pasas	20,24	6,2%	17,12	18,2%	0806
	Melones y sandias	18,78	5,8%	20,60	-8,8%	0807
	Extractos de café y té	15,85	4,9%	10,40	52,5%	2101
ESTADOS UNIDOS 173 MC	Aceite de oliva	26,32	15,2%	80,21	-67,2%	1509
	Vino y mosto	16,97	9,8%	24,99	-32,1%	2204
	Otras legumbres y hortalizas en conserva	12,92	7,5%	14,35	-9,9%	2005
	Artículos de confitería sin cacao	9,77	5,6%	12,18	-19,7%	1704
	Cebollas, chalotes, ajos, puerros frescos o refrigerados	8,70	5,0%	8,55	1,8%	0703
CHINA 126 MC	Despojos comestibles de bovino, porcino, ovino y caprino	35,39	28,2%	38,68	-8,5%	0206
	Carne de porcino	33,59	26,7%	56,37	-40,4%	0203
	Aceite de oliva	7,91	6,3%	15,36	-48,5%	1509
	Pescado congelado	6,79	5,4%	3,94	72,2%	0303
	Cerveza	5,53	4,4%	4,62	19,6%	2203
MARRUECOS 86 MC	Aceite de soja	12,50	14,5%	8,13	53,8%	1507
	Productos de panadería , pastelería o galletería	6,22	7,2%	6,36	-2,2%	1905
	Animales vivos de la especie bovina	5,18	6,0%	8,91	-41,9%	0102
	Aceite de oliva	4,98	5,8%	3,09	61,0%	1509
	Moluscos	4,63	5,4%	2,63	75,9%	0307
JAPON 79 MC	Carne de porcino	40,35	51,4%	57,15	-29,4%	0203
	Aceite de oliva	9,42	12,0%	7,65	23,0%	1509
	Vino y mosto	7,69	9,8%	11,22	-31,5%	2204
	Carne y despojos comestibles, salados o en salmuera, secos o ahumados	2,58	3,3%	2,64	-2,1%	0210
	Productos de panadería , pastelería o galletería	2,22	2,8%	1,41	57,0%	1905

(*) Sobre el total de productos agroalimentarios exportados de ese país.

Tabla 14.

Primeras procedencias de las importaciones con sus principales productos.
Agosto 2024 y 2025.

PRINCIPALES ORIGENES DE LAS IMPORTACIONES. AGOSTO 25

UNIÓN EUROPEA						
PAÍS	PRODUCTO	2025 (MC)	CUOTA (%)*	2024 (MC)	Var. 25/24	CÓDIGO
FRANCIA 534 MC	Chocolate y preparaciones alimenticias que contengan cacao	31,98	6,0%	13,51	136,7%	1806
	Quesos y requesón	28,39	5,3%	28,05	1,2%	0406
	Animales vivos de la especie bovina	27,23	5,1%	16,84	61,8%	0102
	Preparaciones para alimentación animal	24,20	4,5%	24,36	-0,7%	2309
	Trigo	24,19	4,5%	14,72	64,3%	1001
PAISES BAJOS 359 MC	Quesos y requesón	34,25	9,5%	32,50	5,4%	0406
	Carne de bovino	24,77	6,9%	22,41	10,6%	0201
	Semillas, frutos y esporas para siembra	18,25	5,1%	16,64	9,7%	1209
	Animales vivos de la especie porcina	15,62	4,3%	16,96	-7,9%	0103
	Preparaciones para alimentación animal	13,57	3,8%	9,61	41,2%	2309
ALEMANIA 298 MC	Quesos y requesón	33,59	11,3%	35,61	-5,7%	0406
	Chocolate y preparaciones alimenticias que contengan cacao	21,69	7,3%	17,85	21,5%	1806
	Productos de panadería , pastelería o galletería	18,24	6,1%	15,35	18,8%	1905
	Salvados, moyuelos y demás residuos del cernido, de la molienda o de otros tratamientos de los cereales o de las leguminosas	14,33	4,8%	14,78	-3,0%	2302
	Carne de bovino	14,18	4,8%	10,40	36,4%	0201
PORTUGAL 290 MC	Tomates frescos o refrigerados	14,49	5,0%	12,19	18,9%	0702
	Conservas de pescado	14,35	4,9%	11,87	20,8%	1604
	Pescado fresco o refrigerado	13,53	4,7%	12,30	10,0%	0302
	Frutos rojos, kiwi y caqui	13,36	4,6%	9,51	40,5%	0810
	Pescado congelado	11,51	4,0%	6,18	86,2%	0303
ITALIA 246 MC	Quesos y requesón	36,66	14,9%	30,94	18,5%	0406
	Chocolate y preparaciones alimenticias que contengan cacao	21,60	8,8%	14,98	44,1%	1806
	Productos de panadería , pastelería o galletería	17,49	7,1%	12,54	39,5%	1905
	Pastas alimenticias	16,83	6,8%	14,52	15,9%	1902
	Preparaciones alimenticias	11,59	4,7%	8,85	31,0%	2106
PAÍSES TERCEROS						
PRODUCTO	PAÍS	2025 (MC)	CUOTA (%)*	2024 (MC)	Var. 25/24	CÓDIGO
BRASIL 349 MC	Habas de soja	141,80	40,6%	68,04	108,4%	1201
	Maíz	85,86	24,6%	25,23	240,3%	1005
	Tortas de soja	49,61	14,2%	50,81	-2,4%	2304
	Café	45,07	12,9%	38,81	16,1%	0901
	Piñas, aguacates y mangos	4,06	1,2%	8,42	-51,7%	0804
MARRUECOS 134 MC	Moluscos	62,57	46,6%	62,73	-0,3%	0307
	Conservas de pescado	12,90	9,6%	11,56	11,7%	1604
	Pescado congelado	9,20	6,9%	3,48	164,2%	0303
	Pescado fresco o refrigerado	7,92	5,9%	5,32	48,8%	0302
	Tomates frescos o refrigerados	7,06	5,3%	1,29	446,7%	0702
PERU 129 MC	Piñas, aguacates y mangos	44,95	35,0%	64,63	-30,5%	0804
	Moluscos	32,12	25,0%	14,23	125,7%	0307
	Otras legumbres y hortalizas en conserva	7,38	5,7%	4,76	54,9%	2005
	Cacao en grano entero o partido	6,87	5,3%	8,41	-18,3%	1801
	Cítricos	6,69	5,2%	4,24	57,8%	0805
UCRANIA 124 MC	Aceite de girasol	71,18	57,2%	53,25	33,7%	1512
	Trigo	39,58	31,8%	50,51	-21,6%	1001
	Aceite de soja	6,26	5,0%	0,00	-	1507
	Huevos de ave con cáscara, frescos, conservados o cocidos	3,37	2,7%	0,00	-	0407
	Leguminosas grano	1,83	1,5%	1,36	34,4%	0713
CHINA 120 MC	Grasas y aceites cocidos oxidados y deshidratados	21,56	18,0%	19,30	11,7%	1518
	Moluscos	13,89	11,6%	11,25	23,5%	0307
	Filetes y demás carne de pescado frescos, refrigerados o congelados	8,75	7,3%	12,20	-28,3%	0304
	Semilla de girasol	7,52	6,3%	4,52	66,3%	1206
	Otras legumbres y hortalizas en conserva	7,40	6,2%	6,55	12,9%	2005

(*) Sobre el total de productos agroalimentarios importados de ese país.

Análisis de los principales grupos de ámbito MAPA

DESTINOS DE LA EXPORTACIÓN

67%

33%



AGOSTO 2025	-1,2%	3.457 M€	-9,0%	1.711 M€
AÑO MÓVIL	4,6%	51.547 M€	4,7%	25.750 M€

AGOSTO 2025



AÑO MÓVIL

UE-27

PPTT

EXPORTACIONES A UE-27

AGOSTO 2025. Porcentaje respecto al total

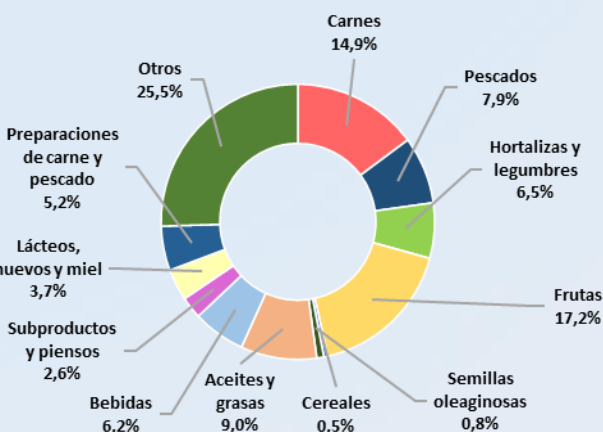

CARNES (02)	513,65 M€	▲	0,9%
PESCADOS, MOL. Y CR. (03)	273,89 M€	▲	5,9%
LACTEOS, HUEVOS Y MIEL (04)	128,98 M€	▲	2,3%
HORTALIZAS Y LEGUMBR. (07)	224,67 M€	▼	-11,0%
FRUTAS (08)	595,35 M€	▼	-12,3%
CEREALES (10)	15,92 M€	▼	-32,5%
SEMILLAS OLEAG. (12)	28,81 M€	▼	-5,9%
ACEITES Y GR. (15)	310,31 M€	▼	-0,5%
PREPARACIONES C y P. (16)	180,09 M€	▼	-0,5%
BEBIDAS (22)	214,57 M€	▲	5,0%
PIENSOS (23)	89,15 M€	▼	-3,8%

EXPORTACIONES A PPTT

AGOSTO 2025. Porcentaje respecto al total



CARNES (02)	284,73 M€	▼	-12,7%
PESCADOS, MOL. Y CR. (03)	78,62 M€	▲	14,6%
LACTEOS, HUEVOS Y MIEL (04)	51,05 M€	▼	-24,6%
HORTALIZAS Y LEGUMBR. (07)	63,74 M€	▼	-0,2%
FRUTAS (08)	137,77 M€	▲	8,4%
CEREALES (10)	7,13 M€	▲	11,9%
SEMILLAS OLEAG. (12)	40,55 M€	▲	14,7%
ACEITES Y GR. (15)	205,24 M€	▼	-29,3%
PREPARACIONES C y P. (16)	46,69 M€	▼	-4,1%
BEBIDAS (22)	200,97 M€	▼	-9,2%
PIENSOS (23)	43,31 M€	▼	-2,9%



IMPORTACIONES DESDE LA UE -27

AGOSTO 2025. Porcentaje respecto al total

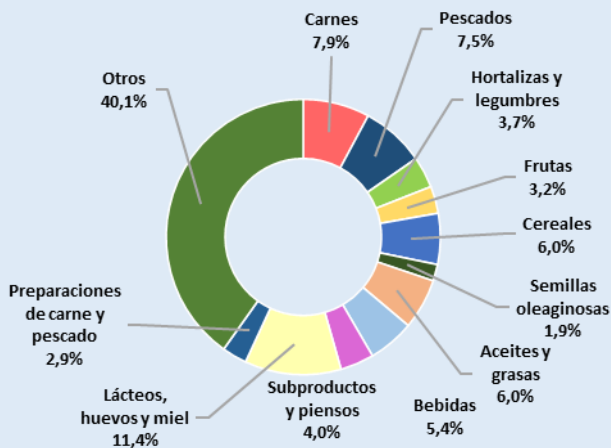

CARNES (02)	189,30 M€	▲	24,8%
PESCADOS, MOL. Y CR. (03)	180,72 M€	▼	-1,6%
LACTEOS, HUEVOS Y MIEL (04)	274,15 M€	▲	7,4%
HORTALIZAS Y LEGUMBR. (07)	88,72 M€	▼	-15,7%
FRUTAS (08)	76,85 M€	▼	-1,9%
CEREALES (10)	144,18 M€	▲	14,0%
SEMILLAS OLEAG. (12)	46,59 M€	▲	7,5%
ACEITES Y GR. (15)	144,02 M€	▲	11,5%
PREPARACIONES C y P. (16)	70,81 M€	▲	10,4%
BEBIDAS (22)	131,09 M€	▼	-3,7%
PIENSOS (23)	95,74 M€	▼	-17,2%



IMPORTACIONES DESDE PPTT

AGOSTO 2025. Porcentaje respecto al total

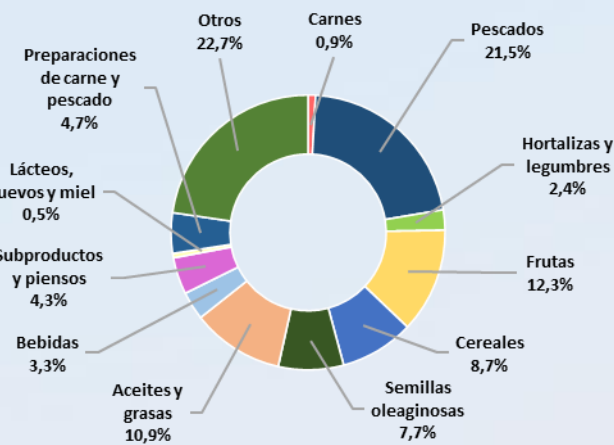

CARNES (02)	19,75 M€	▼	-4,2%
PESCADOS, MOL. Y CR. (03)	480,43 M€	▲	16,5%
LACTEOS, HUEVOS Y MIEL (04)	11,74 M€	▲	65,2%
HORTALIZAS Y LEGUMBR. (07)	53,45 M€	▲	11,6%
FRUTAS (08)	276,06 M€	▲	5,0%
CEREALES (10)	195,21 M€	▲	2,2%
SEMILLAS OLEAG. (12)	171,85 M€	▲	69,3%
ACEITES Y GR. (15)	242,85 M€	▼	-22,4%
PREPARACIONES C y P. (16)	106,24 M€	▼	-9,6%
BEBIDAS (22)	74,65 M€	▼	-24,3%
PIENSOS (23)	96,97 M€	▼	-33,0%

NOTA: en el presente título, incluyendo los apartados de grupos de productos, toda referencia a Unión Europea corresponde a la nueva configuración de 27 miembros, sin el Reino Unido, que pasa a estar incluido en el grupo de países terceros.

Carnes (02)

En este grupo se analizan los productos comprendidos en el capítulo 02 del TARIC, correspondiente a Carne y despojos comestibles. Por tanto, no se han incluido productos como las grasas y mantecas, que se clasifican principalmente en el capítulo 15. Para obtener información sobre los mismos se puede consultar el Anexo que acompaña al informe.

El grupo **Carnes** es un grupo exportador cuyo saldo sigue una tendencia suavemente decreciente.

Gráfico 10.
Evolución del comercio exterior grupo Carnes
Años 2023, 2024 y 2025. M€



Tabla 15
Variación Interanual del Grupo Carnes.
Agosto 2025.

Carnes (02)		M€			t		€/kg	
		agosto 2025	(%) Sobre Total	Var. agosto 2025/2024	agosto 2025	Var. agosto 2025/2024	agosto 2025	Var. agosto 2025/2024
EXP	Total	798,38		-4,4%	232.102	-7,4%	3,44	3,3%
	UE-27	513,65	64%	0,9%	131.540	-4,4%	3,90	5,5%
	PPTT	284,73	36%	-12,7%	100.563	-11,1%	2,83	-1,7%
IMP	Total	209,05		21,3%	46.070	3,0%	4,54	17,7%
	UE-27	189,30	91%	24,8%	43.061	8,2%	4,40	15,3%
	PPTT	19,75	9%	-4,2%	3.008	-38,9%	6,57	56,7%
Saldo		589,33		-11,0%	186.033	-9,7%		

Tabla 16.
Distribución del comercio exterior grupo Carne.

Total, UE y Países Terceros.

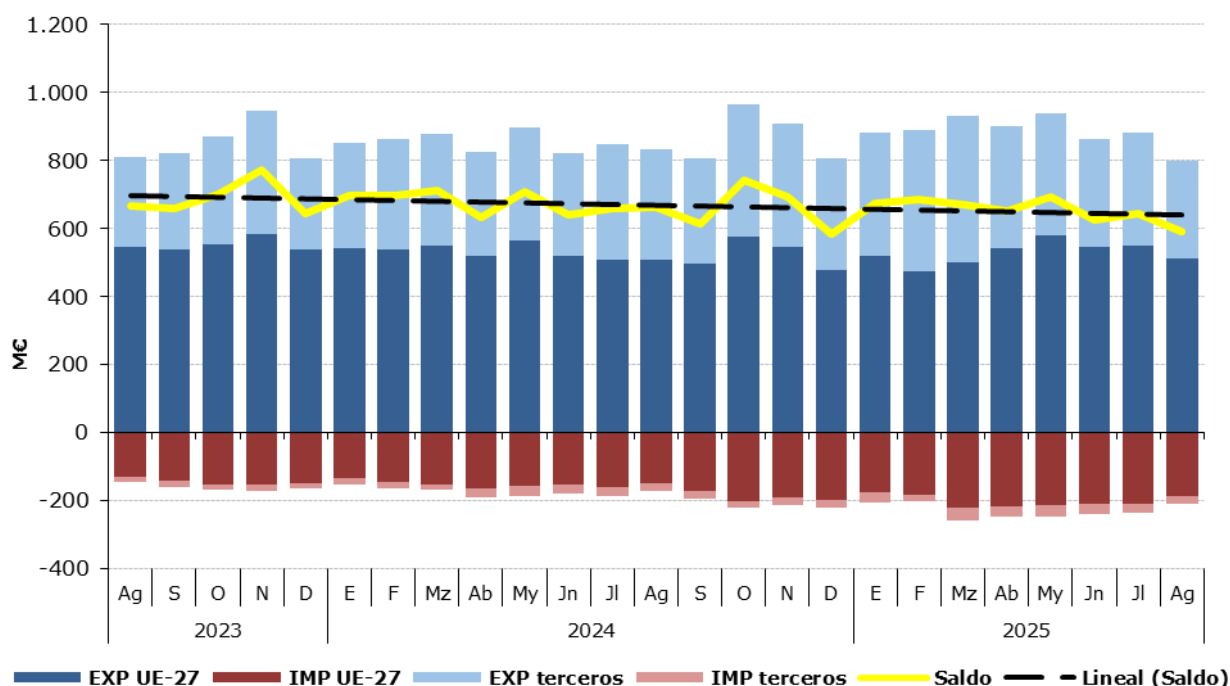
Agosto 2025.

	AGOSTO 2025	Exportaciones		Importaciones		Saldo (Exp-Imp)		Precio Medio (€/kg)	
		Valor M€	Peso t	Valor M€	Peso t	Valor M€	Peso t	Exportado	Importado
TOTAL	CARNES	798,4	232.102	209,1	46.070	589,3	186.033	3,44	4,54
	Carnes de Porcino	468,5	179.883	25,4	12.990	443,1	166.892	2,60	1,96
	Carnes de Bovino	166,7	22.206	111,7	12.585	55,0	9.620	7,51	8,87
	Carnes de aves	50,0	17.384	55,6	16.173	-5,6	1.211	2,88	3,43
	Otras carnes	113,2	12.630,2	16,4	4.321,1	96,8	8.309	8,96	3,80
UE-27	CARNES	513,7	131.539,6	189,3	43.061,3	324,3	88.478	3,90	4,40
	Carnes de Porcino	261,7	92.438,5	25,0	12.874,1	236,7	79.564	2,83	1,94
	Carnes de Bovino	140,1	18.225,7	97,8	10.967,0	42,3	7.259	7,69	8,92
	Carnes de aves	38,9	11.710,3	52,8	15.248,2	-13,9	-3.538	3,32	3,47
	Otras carnes	73,0	9.165,2	13,7	3.972,0	59,3	5.193	7,96	3,45
PAÍSES TERCEROS	CARNES	284,7	100.562,7	19,8	3.008,4	265,0	97.554	2,83	6,57
	Carnes de Porcino	206,8	87.444,3	0,5	116,3	206,4	87.328	2,37	3,90
	Carnes de Bovino	26,6	3.979,9	13,9	1.618,4	12,7	2.362	6,69	8,57
	Carnes de aves	11,1	5.673,5	2,7	924,6	8,3	4.749	1,95	2,93
	Otras carnes	40,2	3.465,0	2,7	349,1	37,5	3.116	11,61	7,76

Gráfico 11.

Distribución de las exportaciones e importaciones del Grupo Carnes por subgrupos

Agosto de 2025



Tabla 17.

Evolución del comercio exterior Subgrupo Carne y despojos de Porcino (0203+02063000+02064100+02064900+020910)

Agosto de 2023, 2024 y 2025

Exportación	agosto 2023	agosto 2024	agosto 2025	% var 25/24	Importación	agosto 2023	agosto 2024	agosto 2025	% var 25/24
Valor (M€)	554,59	544,49	468,47	-14,0%	Valor (M€)	20,60	28,22	25,41	37,0%
Volumen (t)	192.605	194.153	179.883	-7,3%	Volumen (t)	8.474	12.798	12.990	51,0%
Precio Medio €/kg	2,88	2,80	2,60	-7,1%	Precio Medio €/kg	2,43	2,21	1,96	-9,3%

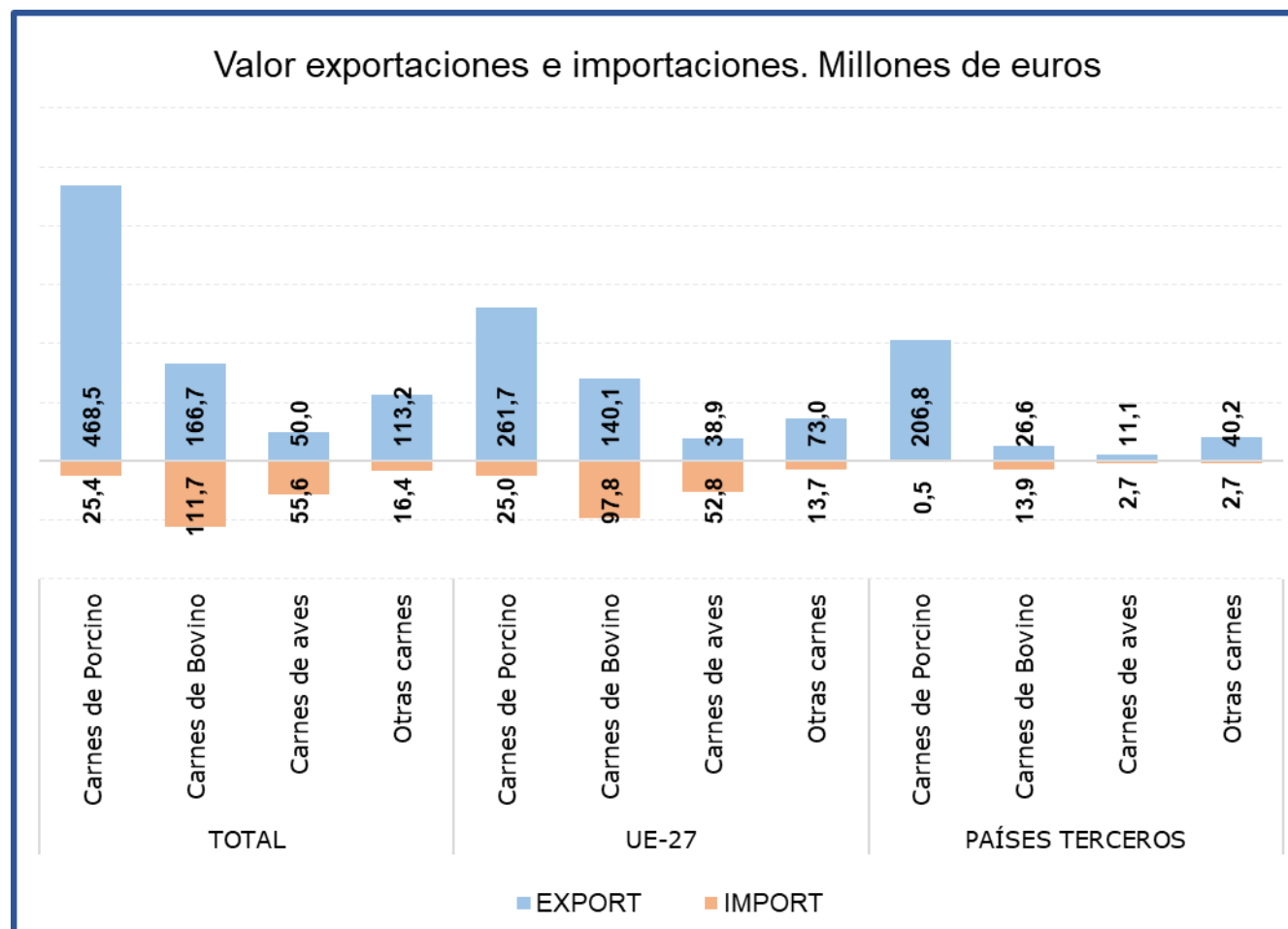
Saldo (M€)	533,99	516,27	468,10	-9,3%
-------------------	--------	--------	--------	-------

% Export/ Export total grupo 59%
 % Import/ Import total grupo 13%

Tabla 18.

Evolución del comercio exterior Subgrupo Carne y despojos de Bovino (0201+0202+020610+020621+020622+020629)

Agosto de 2023, 2024 y 2025

Exportación	agosto 2023	agosto 2024	agosto 2025	% var 25/24	Importación	agosto 2023	agosto 2024	agosto 2025	% var 25/24
Valor (M€)	118,80	134,64	166,69	23,8%	Valor (M€)	71,13	81,81	111,69	36,5%
Volumen (t)	22.619	24.739	22.206	-10,2%	Volumen (t)	10.328	11.403	12.585	10,4%
Precio Medio €/kg	5,25	5,44	7,51	37,9%	Precio Medio €/kg	6,89	7,17	8,87	23,7%

Saldo (M€)	47,67	52,83	55,00	4,1%
-------------------	-------	-------	-------	------

% Export/ Export total grupo 21%
 % Import/ Import total grupo 53%

Tabla 19.

Evolución del comercio exterior Subgrupo Carne y despojo de Aves (0207+02109971+02109979)

Agosto de 2023, 2024 y 2025

Exportación	agosto 2023	agosto 2024	agosto 2025	% var 25/24	Importación	agosto 2023	agosto 2024	agosto 2025	% var 25/24
Valor (M€)	42,61	44,04	49,99	13,5%	Valor (M€)	40,23	48,43	55,55	14,7%
Volumen (t)	18.009	18.607	17.384	-6,6%	Volumen (t)	14.766	16.192	16.173	-0,1%
Precio Medio €/kg	2,37	2,37	2,88	21,5%	Precio Medio €/kg	2,72	2,99	3,43	14,8%

Saldo (€/kg)	2,38	-4,39	-5,56	-26,5%
---------------------	------	-------	-------	--------

% Export/ Export total grupo 6%
 % Import/ Import total grupo 27%

Gráfico 12.

Aportación a las exportaciones e importaciones de los subgrupos del Grupo Carnes (%)

Agosto de 2025

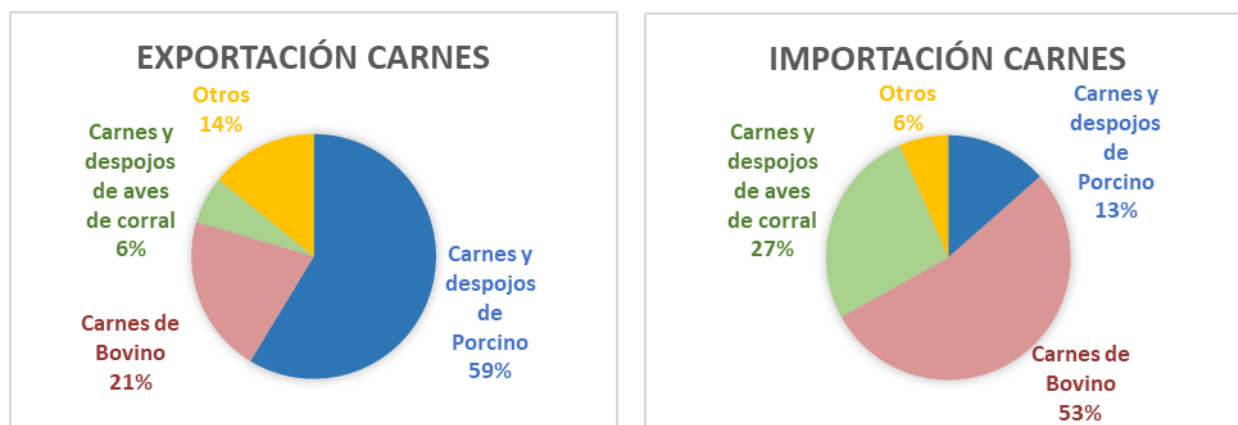

Pescados, moluscos y crustáceos (03)

En este grupo se analizan los productos comprendidos en el capítulo 03 del TARIC, correspondiente a Pescados, crustáceos y moluscos.

El grupo **Pescados** tiene un carácter claramente importador y tendencia decreciente.

Gráfico 13.

Evolución del comercio exterior grupo Pescados, Moluscos y Crustáceos
Años 2023, 2024 y 2025. M€



Tabla 20.

Variación Interanual del Grupo Pescados, Moluscos y Crustáceos
Agosto 2025

Pescados (03)		M€			t		€/kg	
		agosto 2025	(%) Sobre Total	Var. agosto 2025/2024	agosto 2025	Var. agosto 2025/2024	agosto 2025	Var. agosto 2025/2024
EXP	Total	352,51		7,7%	70.411	1,3%	5,01	6,3%
	UE-27	273,89	78%	5,9%	48.820	3,8%	5,61	2,1%
	PPTT	78,62	22%	14,6%	21.591	-3,8%	3,64	19,0%
IMP	Total	661,14		10,9%	129.379	6,9%	5,11	3,8%
	UE-27	180,72	27%	-1,6%	35.174	-6,5%	5,14	5,3%
	PPTT	480,43	73%	16,5%	94.205	12,9%	5,10	3,1%
Saldo		-308,63		-14,8%	-58.968	-14,4%		

Tabla 21.
Distribución del comercio exterior grupo Pescados, Moluscos y Crustáceos
 Total, UE y Países Terceros.
 Agosto de 2025.

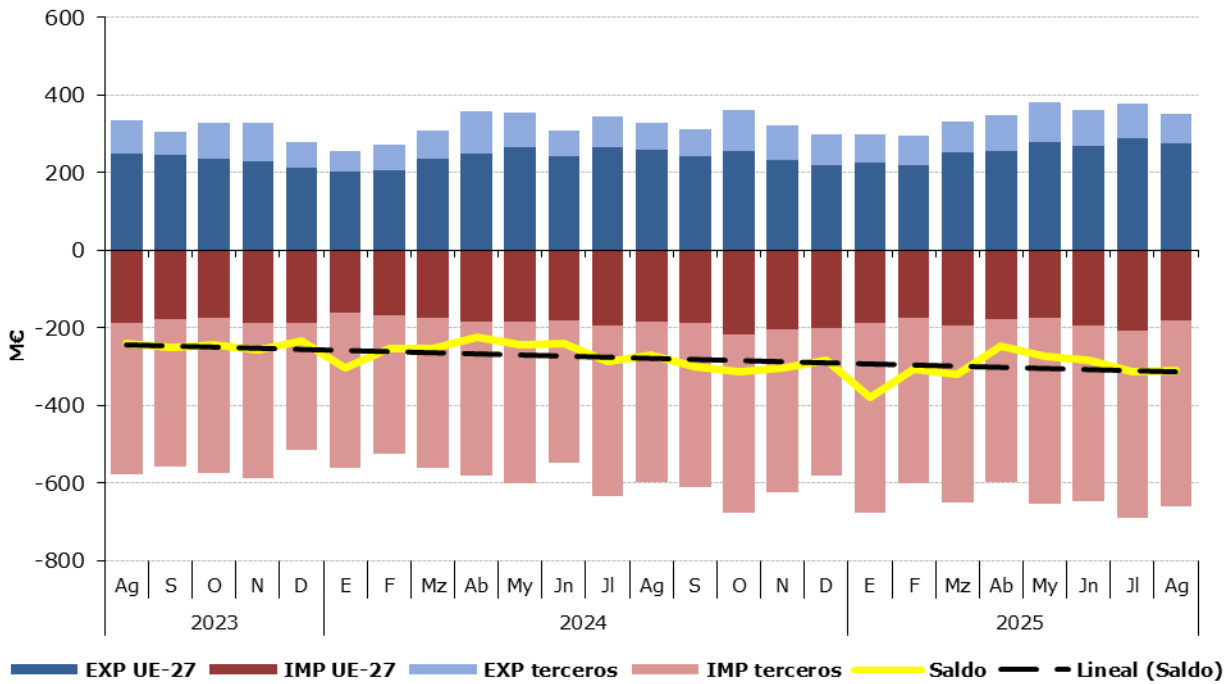
	AGOSTO 2025	Exportaciones		Importaciones		Saldo (Exp-Imp)		Precio Medio (€/kg)	
		Valor M€	Peso t	Valor M€	Peso t	Valor M€	Peso t	Exportado	Importado
TOTAL	PESCADOS	352,5	70.411	661,1	129.379	-308,6	-58.968	5,01	5,11
	Pescado fresco	65,7	10.845	118,3	20.942	-52,6	-10.097	6,06	5,65
	Pescado congelado	66,6	25.514	73,6	31.339	-7,0	-5.824	2,61	2,35
	Filetes de pescado	38,4	4.380	102,5	18.214	-64,0	-13.834	8,78	5,62
	Crustáceos	43,2	4.774	98,4	14.264	-55,3	-9.490	9,04	6,90
	Moluscos	126,2	23.622	246,7	41.348	-120,5	-17.726	5,34	5,97
	Otros pescados	12,4	1.275,8	21,7	3.272,2	-9,3	-1.996	9,74	6,63
UE-27	PESCADOS	273,9	48.820	180,7	35.174	93,2	13.646	5,61	5,14
	Pescado fresco	54,6	9.960	77,6	15.205	-23,0	-5.245	5,48	5,10
	Pescado congelado	31,2	9.803	23,0	7.504	8,2	2.299	3,18	3,07
	Filetes de pescado	32,6	3.919	22,9	3.230	9,7	689	8,32	7,08
	Crustáceos	40,6	4.564	18,4	2.010	22,2	2.554	8,90	9,17
	Moluscos	104,6	19.627	25,1	4.926	79,4	14.701	5,33	5,10
	Otros pescados	10,3	947,7	13,7	2.299,7	-3,4	-1.352	10,85	5,97
PAÍSES TERCEROS	PESCADOS	78,6	21.591	480,4	94.205	-401,8	-72.613	3,64	5,10
	Pescado fresco	11,1	884	40,7	5.737	-29,6	-4.852	12,56	7,10
	Pescado congelado	35,3	15.712	50,5	23.835	-15,2	-8.123	2,25	2,12
	Filetes de pescado	5,9	461	79,6	14.985	-73,7	-14.523	12,68	5,31
	Crustáceos	2,5	210	80,0	12.254	-77,5	-12.044	12,05	6,53
	Moluscos	21,7	3.996	221,6	36.422	-199,9	-32.426	5,42	6,08
	Otros pescados	2,1	328,1	8,0	972,5	-5,8	-644	6,53	8,21

Gráfico 14.
Distribución de las exportaciones e importaciones del Grupo Pescados por subgrupos
 Agosto de 2025



Tabla 22.

Evolución del comercio exterior Subgrupo Moluscos (0307)

Agosto de 2023, 2024 y 2025

Exportación	agosto 2023	agosto 2024	agosto 2025	%var 25/24	Importación	agosto 2023	agosto 2024	agosto 2025	%var 25/24
Valor (M€)	101,39	108,86	126,21	15,9%	Valor (M€)	173,72	192,71	246,69	28,0%
Volumen (t)	18.981	20.984	23.622	12,6%	Volumen (t)	32.791	35.873	41.348	15,3%
Precio Medio €/kg	5,34	5,19	5,34	3,0%	Precio Medio €/kg	5,30	5,37	5,97	11,1%

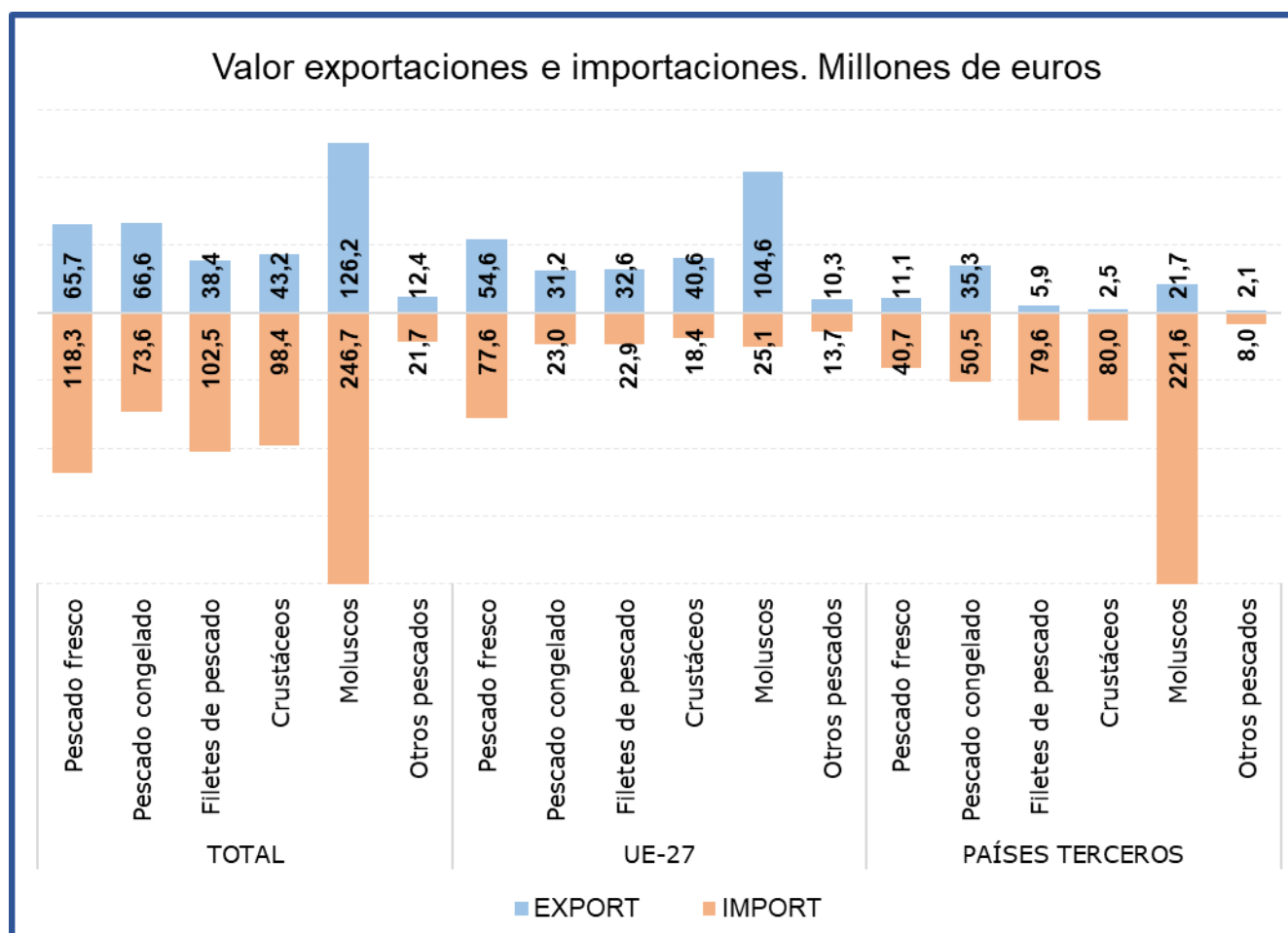
Saldo (M€)	-72,33	-83,86	-120,48	-43,7%
------------	--------	--------	---------	--------

% Export/ Export totales 36%

% Import/ Import totales 37%

Tabla 23.

Evolución del comercio exterior Subgrupo Pescado Fresco (0302)

Agosto de 2023, 2024 y 2025

Exportación	agosto 2023	agosto 2024	agosto 2025	%var 25/24	Importación	agosto 2023	agosto 2024	agosto 2025	%var 25/24
Valor (M€)	62,26	63,63	65,71	3,3%	Valor (M€)	119,55	116,32	118,29	1,7%
Volumen (t)	11.809	10.848	10.845	0,0%	Volumen (t)	21.766	20.637	20.942	1,5%
Precio Medio €/kg	5,27	5,87	6,06	3,3%	Precio Medio €/kg	5,49	5,64	5,65	0,2%

Saldo (M€)	-57,29	-52,70	-52,58	0,2%
------------	--------	--------	--------	------

% Export/ Export totales 19%

% Import/ Import totales 18%

Tabla 24.

Evolución del comercio exterior Subgrupo Pescado Congelado (0303)

Agosto de 2023, 2024 y 2025

Exportación	agosto 2023	agosto 2024	agosto 2025	%var 25/24	Importación	agosto 2023	agosto 2024	agosto 2025	%var 25/24
Valor (M€)	72,36	60,68	66,55	9,7%	Valor (M€)	45,69	55,23	73,57	33,2%
Volumen (t)	32.947	26.762	25.514	-4,7%	Volumen (t)	18.372	26.281	31.339	19,2%
Precio Medio €/kg	2,20	2,27	2,61	15,0%	Precio Medio €/kg	2,49	2,10	2,35	11,7%

Saldo (M€)	26,67	5,44	-7,02	-228,9%
------------	-------	------	-------	---------

% Export/ Export totales 19%

% Import/ Import totales 11%

Tabla 25.

Evolución del comercio exterior Subgrupo Crustáceos (0306)

Agosto de 2023, 2024 y 2025

Exportación	agosto 2023	agosto 2024	agosto 2025	%var 25/24	Importación	agosto 2023	agosto 2024	agosto 2025	%var 25/24
Valor (M€)	39,60	47,84	43,16	-9,8%	Valor (M€)	124,83	116,40	98,43	-15,4%
Volumen (t)	4.488	5.262	4.774	-9,3%	Volumen (t)	18.865	17.602	14.264	-19,0%
Precio Medio €/kg	8,82	9,09	9,04	-0,6%	Precio Medio €/kg	6,62	6,61	6,90	4,4%

Saldo (M€)	-85,22	-68,56	-55,27	19,4%
------------	--------	--------	--------	-------

% Export/ Export totales 12%

% Import/ Import totales 15%

Tabla 26.

Evolución del comercio exterior Subgrupo Filetes de Pescado (0304)

Agosto de 2023, 2024 y 2025

Exportación	agosto 2023	agosto 2024	agosto 2025	%var 25/24	Importación	agosto 2023	agosto 2024	agosto 2025	%var 25/24
Valor (M€)	45,01	34,64	38,45	11,0%	Valor (M€)	87,49	88,25	102,46	16,1%
Volumen (t)	5.614	4.393	4.380	-0,3%	Volumen (t)	16.900	16.663	18.214	9,3%
Precio Medio €/kg	8,02	7,89	8,78	11,3%	Precio Medio €/kg	5,18	5,30	5,62	6,2%

Saldo (M€)	-42,48	-53,61	-64,01	-19,4%
------------	--------	--------	--------	--------

% Export/ Export totales 11%

% Import/ Import totales 15%

Gráfico 15.

Aportación a las exportaciones e importaciones de los subgrupos del Grupo Pescados, Moluscos y Crustáceos (%)

Agosto de 2025

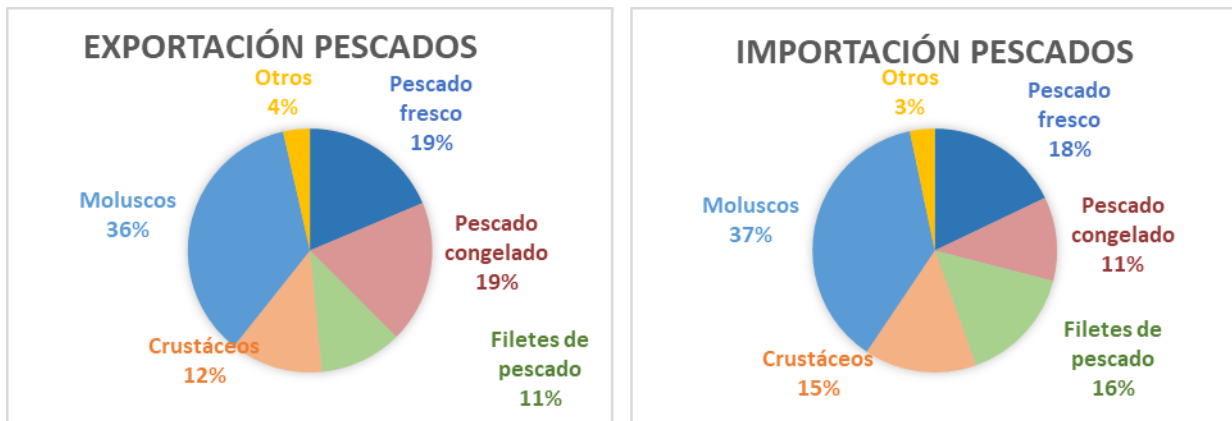

Lácteos, Huevos y Miel (04)

En este grupo se analizan los productos comprendidos en el capítulo 04 del TARIC, correspondiente a Leche y productos lácteos; huevos de ave y miel natural.

El grupo **Lácteos, huevos y miel** es importador y con tendencia a claramente decreciente.

Gráfico 16.

Evolución del comercio exterior grupo Lácteos, Huevos y Miel

Años 2023, 2024 y 2025. M€



Tabla 27.

Variación Interanual del Grupo Lácteos, Huevos y Miel

Agosto 2025

Lácteos (04)		M€			t		€/kg	
		agosto 2025	(%) Sobre Total	Var. agosto 2025/2024	agosto 2025	Var. agosto 2025/2024	agosto 2025	Var. agosto 2025/2024
EXP	Total	180,03		-7,1%	65.207	-4,7%	2,76	-2,5%
	UE-27	128,98	72%	2,3%	49.467	-1,9%	2,61	4,2%
	PPTT	51,05	28%	-24,6%	15.741	-12,6%	3,24	-13,7%
IMP	Total	285,89		9,0%	93.105	10,4%	3,07	-1,3%
	UE-27	274,15	96%	7,4%	88.445	8,5%	3,10	-1,0%
	PPTT	11,74	4%	65,2%	4.660	66,0%	2,52	-0,5%
Saldo		-105,86		-54,3%	-27.897	-75,5%		

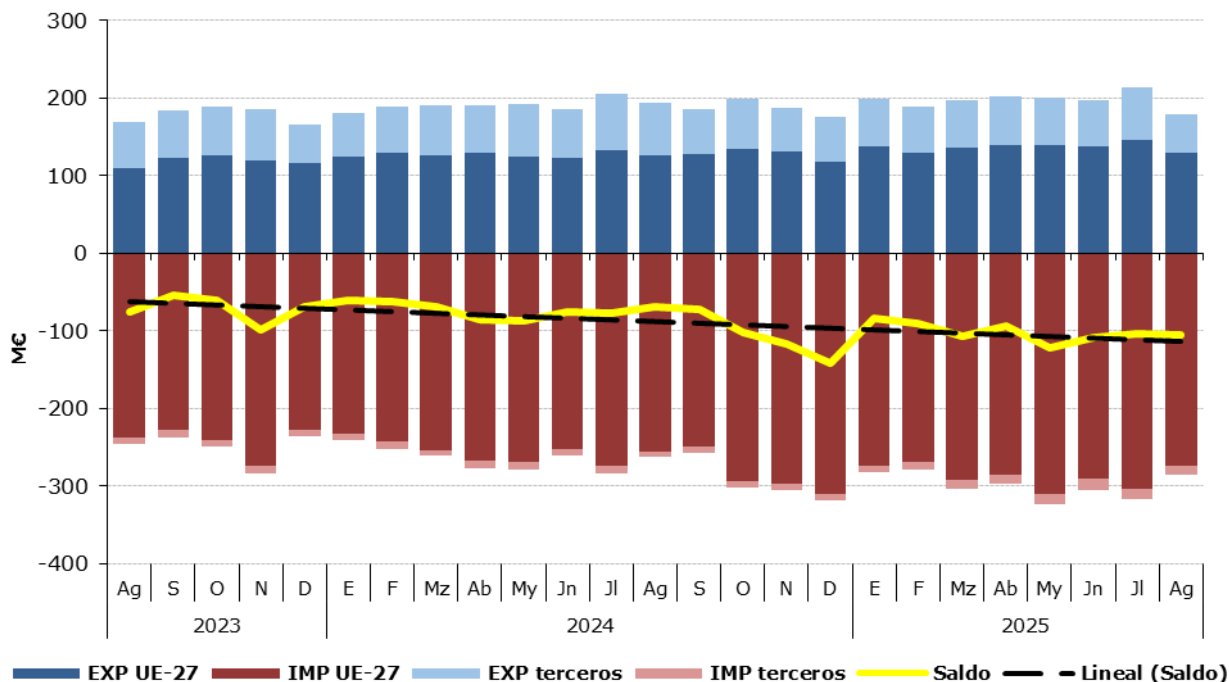
Tabla 28.
Distribución del comercio exterior del grupo Lácteos, Huevos y Miel
 Total, UE y Países Terceros.
 Agosto de 2025

	AGOSTO 2025	Exportaciones		Importaciones		Saldo (Exp-Imp)		Precio Medio (€/kg)	
		Valor M€	Peso t	Valor M€	Peso t	Valor M€	Peso t	Exportado	Importado
TOTAL	LÁCTEOS, HUEVOS Y MIEL	180,0	65.207	285,9	93.105	-105,9	-27.897	2,76	3,07
	Leche y Nata	31,4	17.252	33,1	28.831	-1,7	-11.578	1,82	1,15
	Leches fermentadas	30,4	17.883	28,0	15.074	2,4	2.808	1,70	1,86
	Mantequilla	9,2	1.201	18,9	2.507	-9,7	-1.307	7,70	7,55
	Quesos	67,9	10.305	171,7	34.189	-103,8	-23.884	6,59	5,02
	Huevos	28,4	10.527	22,3	7.149	6,1	3.378	2,70	3,12
	Miel	4,9	1.301	2,9	1.401	2,0	-100	3,77	2,05
	Otros	7,8	6.738,8	8,9	3.953,7	-1,1	2.785	1,15	2,26
UE-27	LÁCTEOS, HUEVOS Y MIEL	129,0	49.467	274,1	88.445	-145,2	-38.978	2,61	3,10
	Leche y Nata	18,5	10.684	32,2	28.565	-13,8	-17.882	1,73	1,13
	Leches fermentadas	25,0	15.465	27,9	15.001	-2,9	464	1,61	1,86
	Mantequilla	8,1	1.062	18,6	2.465	-10,6	-1.404	7,58	7,55
	Quesos	46,4	7.865	168,9	33.685	-122,5	-25.820	5,90	5,01
	Huevos	24,1	9.746	18,1	4.987	6,1	4.759	2,47	3,62
	Miel	3,0	806	1,7	793	1,3	13	3,75	2,15
	Otros	4,0	3.839,7	6,8	2.948,7	-2,8	891	1,04	2,30
PAÍSES TERCEROS	LÁCTEOS, HUEVOS Y MIEL	51,1	15.741	11,7	4.660	39,3	11.081	3,24	2,52
	Leche y Nata	12,9	6.568	0,9	265	12,0	6.303	1,97	3,43
	Leches fermentadas	5,5	2.418	0,2	73	5,3	2.344	2,26	2,13
	Mantequilla	1,2	139	0,3	42	0,9	97	8,54	7,11
	Quesos	21,5	2.440	2,8	505	18,7	1.935	8,82	5,62
	Huevos	4,3	781	4,2	2.162	0,1	-1.381	5,51	1,96
	Miel	1,9	495	1,2	607	0,7	-113	3,80	1,91
	Otros	3,8	2.899,1	2,1	1.005,0	1,6	1.894	1,31	2,14

Gráfico 17.
Distribución de las exportaciones e importaciones del Grupo Lácteos, Huevos y Miel por subgrupos
 Agosto de 2025



Tabla 29.

Evolución del comercio exterior Subgrupo Quesos (0406)

Agosto de 2023, 2024 y 2025

Exportación	agosto 2023	agosto 2024	agosto 2025	%var 25/24	Importación	agosto 2023	agosto 2024	agosto 2025	%var 25/24
Valor (M€)	65,63	75,55	67,90	-10,1%	Valor (M€)	144,71	163,25	171,74	5,2%
Volumen (t)	9.640	10.670	10.305	-3,4%	Volumen (t)	30.766	34.276	34.189	-0,3%
Precio Medio €/kg	6,81	7,08	6,59	-6,9%	Precio Medio €/kg	4,70	4,76	5,02	5,5%

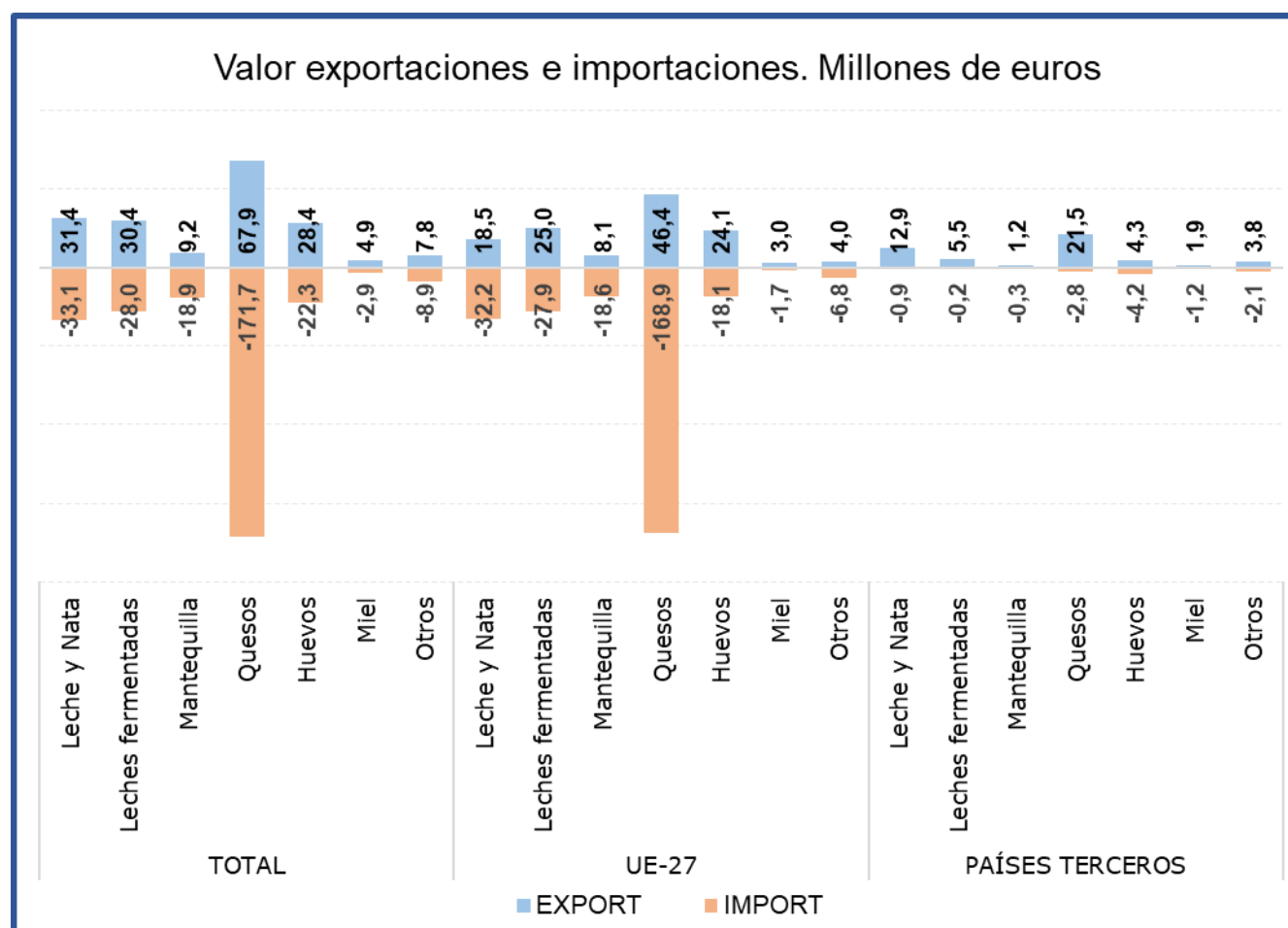
Saldo (M€)	-79,08	-87,70	-103,84	-18,4%
------------	--------	--------	---------	--------

% Export/ Export totales 38%

% Import/ Import totales 60%

Tabla 30.

Evolución del comercio exterior Subgrupo Leche y Nata (0401+0402)

Agosto de 2023, 2024 y 2025

Exportación	agosto 2023	agosto 2024	agosto 2025	%var 25/24	Importación	agosto 2023	agosto 2024	agosto 2025	%var 25/24
Valor (M€)	33,53	40,08	31,38	-21,7%	Valor (M€)	35,75	28,96	33,12	14,4%
Volumen (t)	17.830	20.080	17.252	-14,1%	Volumen (t)	24.042	19.680	28.831	46,5%
Precio Medio €/kg	1,88	2,00	1,82	-8,9%	Precio Medio €/kg	1,49	1,47	1,15	-21,9%

Saldo (M€)	-2,22	11,12	-1,75	-115,7%
------------	-------	-------	-------	---------

% Export/ Export totales 17%

% Import/ Import totales 12%

Tabla 31.

Evolución del comercio exterior Subgrupo Leches fermentadas (0403)

Agosto de 2023, 2024 y 2025

Exportación	agosto 2023	agosto 2024	agosto 2025	%var 25/24	Importación	agosto 2023	agosto 2024	agosto 2025	%var 25/24
Valor (M€)	27,45	28,83	30,42	5,5%	Valor (M€)	27,13	25,57	28,03	9,6%
Volumen (t)	16.408	16.825	17.883	6,3%	Volumen (t)	15.485	16.006	15.074	-5,8%
Precio Medio €/kg	1,67	1,71	1,70	-0,7%	Precio Medio €/kg	1,75	1,60	1,86	16,4%

Saldo (M€)	0,31	3,26	2,40	-26,3%
------------	------	------	------	--------

% Export/ Export totales 17%

% Import/ Import totales 10%

Tabla 32.

Evolución del comercio exterior Subgrupo Huevos (0407+0408)

Agosto de 2023, 2024 y 2025

Exportación	agosto 2023	agosto 2024	agosto 2025	%var 25/24	Importación	agosto 2023	agosto 2024	agosto 2025	%var 25/24
Valor (M€)	22,52	22,18	28,41	28,1%	Valor (M€)	10,04	12,86	22,29	73,2%
Volumen (t)	11.367	10.037	10.527	4,9%	Volumen (t)	2.676	4.537	7.149	57,5%
Precio Medio €/kg	1,98	2,21	2,70	22,1%	Precio Medio €/kg	3,75	2,84	3,12	10,0%

Saldo (€/kg)	12,48	9,31	6,13	-34,2%
--------------	-------	------	------	--------

% Export/ Export totales 16%

% Import/ Import totales 8%

Tabla 33.

Evolución del comercio exterior Subgrupo Mantequilla (0405)

Agosto de 2023, 2024 y 2025

Exportación	agosto 2023	agosto 2024	agosto 2025	%var 25/24	Importación	agosto 2023	agosto 2024	agosto 2025	%var 25/24
Valor (M€)	6,19	9,11	9,24	1,4%	Valor (M€)	14,95	18,85	18,92	0,4%
Volumen (t)	1.125	1.249	1.201	-3,8%	Volumen (t)	2.768	2.906	2.507	-13,7%
Precio Medio €/kg	5,51	7,30	7,70	5,5%	Precio Medio €/kg	5,40	6,49	7,55	16,4%

Saldo (M€)	-8,75	-9,74	-9,68	0,6%
------------	-------	-------	-------	------

% Export/ Export totales 5%

% Import/ Import totales 7%

Tabla 34.

Evolución del comercio exterior Subgrupo Miel (0409)

Agosto de 2023, 2024 y 2025

Exportación	agosto 2023	agosto 2024	agosto 2025	% var 25/24	Importación	agosto 2023	agosto 2024	agosto 2025	% var 25/24
Valor (M€)	6,61	4,67	4,90	4,8%	Valor (M€)	4,62	5,45	2,87	-47,4%
Volumen (t)	1.710	1.318	1.301	-1,3%	Volumen (t)	2.191	3.010	1.401	-53,5%
Precio Medio €/kg	3,86	3,55	3,77	6,2%	Precio Medio €/kg	2,11	1,81	2,05	13,0%

Saldo (€/kg)	1,99	-0,78	2,03	361,1%
---------------------	------	-------	------	---------------

% Export/ Export totales 3%

% Import/ Import totales 1%

Gráfico 18.

Aportación a las exportaciones e importaciones de los subgrupos del Grupo Lácteos, Huevos y Miel (%)

Agosto de 2025



Hortalizas y legumbres (07)

En este grupo se analizan los productos comprendidos en el capítulo 07 del TARIC, correspondiente a Hortalizas, Plantas, Raíces y Tubérculos alimenticios, principalmente frescos, refrigerados o secos. Por tanto, no se analizan las hortalizas y legumbres en conserva u otras preparaciones que se incluyen principalmente en el capítulo 20 del TARIC.

El grupo de **Hortalizas y Legumbres** tiene un carácter marcadamente exportador y tendencia a la estabilidad.

Gráfico 19.
Evolución del comercio exterior grupo Hortalizas y Legumbres
Años 2023, 2024 y 2025. M€



Tabla 35.
Variación Interanual del grupo Hortalizas y Legumbres
Agosto 2025

Hortalizas y legumbres (07)		M€			t		€/kg	
		agosto 2025	(%) Sobre Total	Var. agosto 2025/2024	agosto 2025	Var. agosto 2025/2024	agosto 2025	Var. agosto 2025/2024
EXP	Total	288,40		-8,8%	197.525	-21,8%	1,46	16,6%
	UE-27	224,67	78%	-11,0%	159.613	-23,6%	1,41	16,5%
	PPTT	63,74	22%	-0,2%	37.913	-13,3%	1,68	15,2%
IMP	Total	142,17		-7,2%	167.558	-14,2%	0,85	8,1%
	UE-27	88,72	62%	-15,7%	125.239	-21,9%	0,71	7,8%
	PPTT	53,45	38%	11,6%	42.319	21,3%	1,26	-8,0%
Saldo		146,24		-10,3%	29.967	-47,8%		

Los subgrupos elegidos mensualmente en este Grupo, caracterizado por su elevada estacionalidad, son los que presentan en cada mes un mayor comercio total (exportaciones + Importaciones).

Tabla 36.

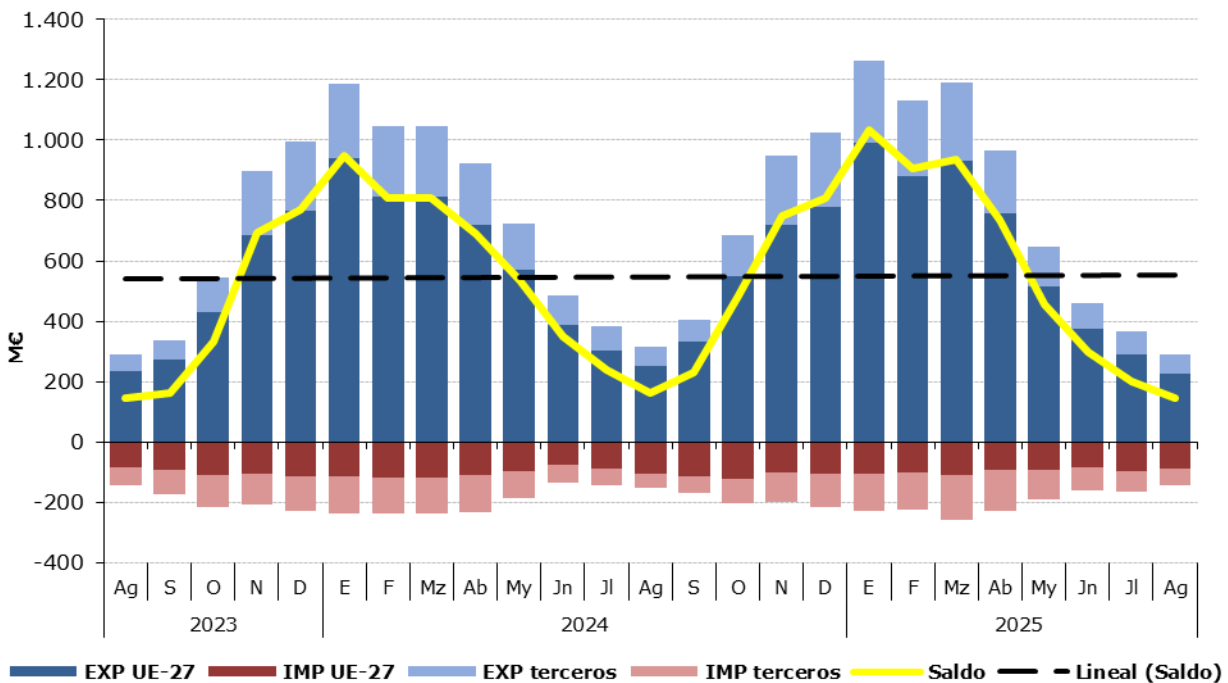
Distribución del comercio exterior grupo Hortalizas y Legumbres

Total, UE y Países Terceros.

Agosto de 2025

	AGOSTO 2025	Exportaciones		Importaciones		Saldo (Exp-Imp)		Precio Medio (€/kg)	
		Valor M€	Peso t	Valor M€	Peso t	Valor M€	Peso t	Exportado	Importado
TOTAL	HORTALIZAS Y LEGUMBRES	288,4	197.525	142,2	167.558	146,2	29.967	1,46	0,85
	Hortalizas Congeladas	56,6	42.444	22,0	20.699	34,7	21.745	1,33	1,06
	Cebollas	56,5	32.100	6,8	8.196	49,7	23.904	1,76	0,83
	Tomates	21,4	10.167	33,4	23.519	-12,1	-13.352	2,10	1,42
	Pimientos	36,0	16.748	6,6	4.831	29,4	11.917	2,15	1,37
	Pepinos y pepinillos	27,4	15.721	0,7	616	26,7	15.106	1,74	1,20
	Lechugas	21,5	15.056	4,2	2.963	17,3	12.093	1,43	1,42
	Otros	69,0	65.290,4	68,4	106.734,5	0,6	-41.444	1,06	0,64
UE-27	HORTALIZAS Y LEGUMBRES	224,7	159.613	88,7	125.239	135,9	34.374	1,41	0,71
	Hortalizas Congeladas	38,7	28.980	17,7	17.854	21,0	11.126	1,34	0,99
	Cebollas	33,7	19.240	3,5	4.760	30,2	14.480	1,75	0,74
	Tomates	19,4	9.514	26,4	19.925	-7,0	-10.411	2,04	1,32
	Pimientos	32,3	15.149	2,3	1.386	30,0	13.763	2,13	1,65
	Pepinos y pepinillos	21,8	12.891	0,3	263	21,5	12.628	1,69	1,30
	Lechugas	20,7	14.556	4,2	2.963	16,5	11.593	1,42	1,42
	Otros	58,1	59.283,0	34,3	78.087,6	23,7	-18.805	0,98	0,44
PAÍSES TERCEROS	HORTALIZAS Y LEGUMBRES	63,7	37.913	53,4	42.319	10,3	-4.407	1,68	1,26
	Hortalizas Congeladas	17,9	13.464	4,3	2.844	13,6	10.619	1,33	1,50
	Cebollas	22,8	12.860	3,3	3.436	19,5	9.424	1,77	0,96
	Tomates	2,0	652	7,1	3.594	-5,1	-2.942	3,05	1,97
	Pimientos	3,7	1.599	4,3	3.445	-0,6	-1.846	2,31	1,25
	Pepinos y pepinillos	5,6	2.830	0,4	353	5,2	2.478	1,98	1,12
	Lechugas	0,8	500	0,0	0	0,8	500	1,65	30,24
	Otros	10,9	6.007,3	34,1	28.646,9	-23,2	-22.640	1,82	1,19

Gráfico 20.

Distribución de las exportaciones e importaciones del Grupo Hortalizas por subgrupos

Agosto de 2025



Tabla 37.

Evolución del comercio exterior Pimientos (070960)

Agosto de 2023, 2024 y 2025

Exportación	agosto 2023	agosto 2024	agosto 2025	%var 25/24	Importación	agosto 2023	agosto 2024	agosto 2025	%var 25/24
Valor (M€)	36,89	43,70	36,00	-17,6%	Valor (M€)	6,19	5,69	6,62	16,3%
Volumen (t)	15.808	21.444	16.748	-21,9%	Volumen (t)	4.334	4.463	4.831	8,2%
Precio Medio €/kg	2,33	2,04	2,15	5,5%	Precio Medio €/kg	1,43	1,27	1,37	7,5%

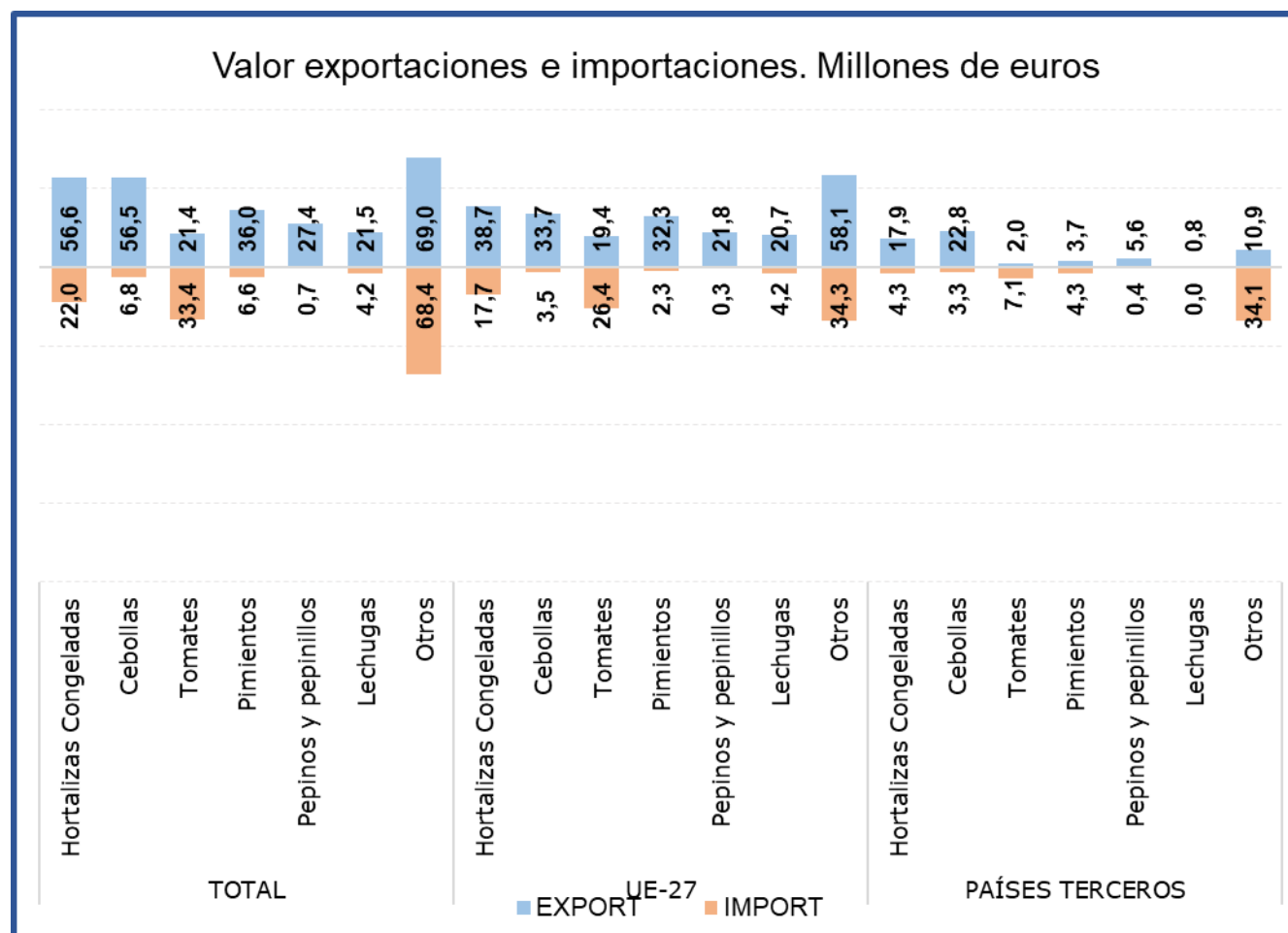
Saldo (€/kg)	30,70	38,01	29,38	-22,7%
--------------	-------	-------	-------	--------

% Export/ Export totales 12%

% Import/ Import totales 5%

Tabla 38.

Evolución del comercio exterior Subgrupo Cebollas (0703)

Agosto de 2023, 2024 y 2025

Exportación	agosto 2023	agosto 2024	agosto 2025	%var 25/24	Importación	agosto 2023	agosto 2024	agosto 2025	%var 25/24
Valor (M€)	58,47	57,43	56,49	-1,6%	Valor (M€)	3,57	6,62	6,80	2,8%
Volumen (t)	45.127	48.920	32.100	-34,4%	Volumen (t)	3.559	3.879	8.196	111,3%
Precio Medio €/kg	1,30	1,17	1,76	49,9%	Precio Medio €/kg	1,00	1,71	0,83	-51,4%

Saldo (€/kg)	54,89	50,81	49,69	-2,2%
--------------	-------	-------	-------	-------

% Export/ Export totales 20%

% Import/ Import totales 5%

Tabla 39.

Evolución del comercio exterior Subgrupo Pepinos y pepinillos (0707)

Agosto de 2023, 2024 y 2025

Exportación	agosto 2023	agosto 2024	agosto 2025	%var 25/24	Importación	agosto 2023	agosto 2024	agosto 2025	%var 25/24
Valor (M€)	16,37	23,32	27,40	17,5%	Valor (M€)	0,49	0,58	0,74	26,7%
Volumen (t)	11.672	15.863	15.721	-0,9%	Volumen (t)	596	518	616	19,0%
Precio Medio €/kg	1,40	1,47	1,74	18,5%	Precio Medio €/kg	0,82	1,12	1,20	6,5%

Saldo (€/kg)	15,88	22,74	26,66	17,3%
--------------	-------	-------	-------	-------

% Export/ Export totales 9%

% Import/ Import totales 1%

Tabla 40.

Evolución del comercio exterior Subgrupo Tomates (0702)

Agosto de 2023, 2024 y 2025

Exportación	agosto 2023	agosto 2024	agosto 2025	%var 25/24	Importación	agosto 2023	agosto 2024	agosto 2025	%var 25/24
Valor (M€)	24,38	26,62	21,35	-19,8%	Valor (M€)	24,36	23,11	33,44	44,7%
Volumen (t)	12.258	16.424	10.167	-38,1%	Volumen (t)	33.232	28.241	23.519	-16,7%
Precio Medio €/kg	1,99	1,62	2,10	29,6%	Precio Medio €/kg	0,73	0,82	1,42	73,7%

Saldo (€/kg)	0,03	3,50	-12,09	-445,1%
--------------	------	------	--------	---------

% Export/ Export totales 7%

% Import/ Import totales 24%

Tabla 41.

Evolución del comercio exterior Subgrupo Hortalizas Congeladas (0710)

Agosto de 2023, 2024 y 2025

Exportación	agosto 2023	agosto 2024	agosto 2025	%var 25/24	Importación	agosto 2023	agosto 2024	agosto 2025	%var 25/24
Valor (M€)	46,38	58,53	56,64	-3,2%	Valor (M€)	23,99	22,96	21,96	-4,3%
Volumen (t)	37.251	43.041	42.444	-1,4%	Volumen (t)	19.060	17.687	20.699	17,0%
Precio Medio €/kg	1,25	1,36	1,33	-1,9%	Precio Medio €/kg	1,26	1,30	1,06	-18,3%

Saldo (€/kg)	22,40	35,57	34,68	-2,5%
--------------	-------	-------	-------	-------

% Export/ Export totales 20%

% Import/ Import totales 15%

Tabla 42.

Evolución del comercio exterior Subgrupo Lechugas (0705)

Agosto de 2023, 2024 y 2025

Exportación	agosto 2023	agosto 2024	agosto 2025	% var 25/24	Importación	agosto 2023	agosto 2024	agosto 2025	% var 25/24
Valor (M€)	22,43	27,78	21,54	-22,5%	Valor (M€)	5,23	5,52	4,20	-23,9%
Volumen (t)	16.627	20.295	15.056	-25,8%	Volumen (t)	3.202	3.560	2.963	-16,8%
Precio Medio €/kg	1,35	1,37	1,43	4,5%	Precio Medio €/kg	1,63	1,55	1,42	-8,6%
Saldo (€/kg)	17,20	22,26	17,34	-22,1%					

% Export/ Export totales 7%
 % Import/ Import totales 3%

Gráfico 21.

Aportación a las exportaciones e importaciones de los subgrupos del Grupo Hortalizas y Legumbres (%)

Agosto de 2025

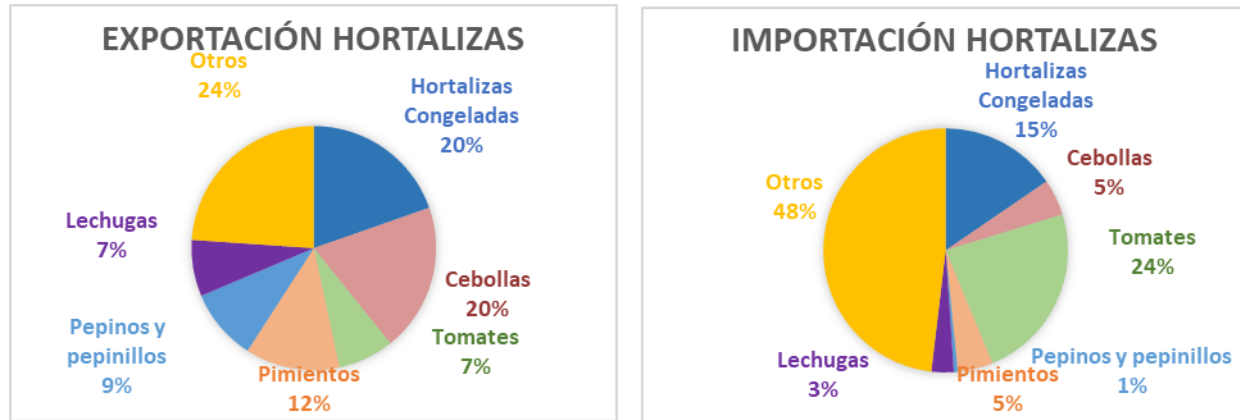

Frutas (08)

En este grupo se analizan los productos comprendidos en el capítulo 08 del TARIC, correspondiente a Frutas y frutos comestibles, cortezas de agrios (cítricos), melones o sandías, principalmente frescos, refrigerados o secos. Por tanto, no se analizan productos en conserva u otras preparaciones que se incluyen principalmente en el capítulo 20 del TARIC. Para obtener información sobre los mismos se puede consultar el Anexo que acompaña al informe.

El grupo **Frutas** tiene un carácter netamente exportador con tendencia marcadamente ascendente.

Evolución del comercio exterior grupo Frutas

Años 2023, 2024 y 2025. M€



Tabla 43.

Variación Interanual del grupo Frutas

Agosto 2025

Frutas (08)		M€		t		€/kg		
		agosto 2025	(%) Sobre Total	Var. agosto 2025/2024	agosto 2025	Var. agosto 2025/2024	agosto 2025	Var. agosto 2025/2024
EXP	Total	733,12		-9,0%	535.041	-14,9%	1,37	6,8%
	UE-27	595,35	81%	-12,3%	446.442	-17,6%	1,33	6,4%
	PPTT	137,77	19%	8,4%	88.600	1,9%	1,55	6,4%
IMP	Total	352,91		3,4%	197.855	-6,8%	1,78	10,9%
	UE-27	76,85	22%	-1,9%	44.484	-23,5%	1,73	28,3%
	PPTT	276,06	78%	5,0%	153.371	-0,5%	1,80	5,5%
Saldo		380,21		-18,2%	337.186	-19,0%		

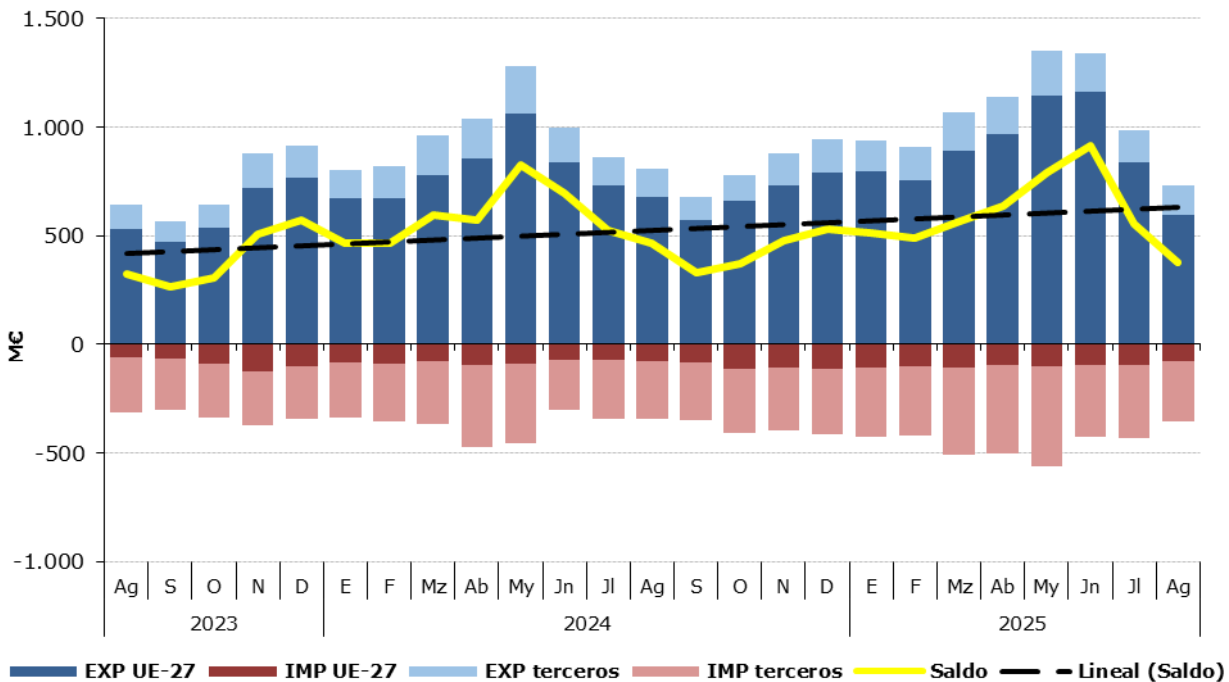
Los subgrupos elegidos mensualmente en este Grupo, que tiene una elevada estacionalidad, son los que presentan en cada mes un mayor comercio total (exportaciones + Importaciones).

Tabla 44.

Distribución del comercio exterior grupo Frutas

Total, UE y Países Terceros.

Agosto de 2025

	AGOSTO 2025	Exportaciones		Importaciones		Saldo (Exp-Imp)		Precio Medio (€/kg)	
		Valor M€	Peso t	Valor M€	Peso t	Valor M€	Peso t	Exportado	Importado
TOTAL	FRUTAS	733,1	535.041	352,9	197.855	380,2	337.186	1,37	1,78
	Frutas de hueso	261,0	159.695	4,3	3.805	256,6	155.891	1,63	1,14
	Frutos secos	54,7	8.385	87,3	13.672	-32,6	-5.287	6,53	6,38
	Melones y Sandías	127,0	214.433	3,9	3.760	123,1	210.673	0,59	1,02
	Citricos	55,8	32.716	59,1	53.435	-3,3	-20.719	1,70	1,11
	Uvas	96,3	36.938	8,9	3.888	87,4	33.050	2,61	2,29
	Aguacates	28,2	14.345	51,5	32.072	-23,4	-17.726	1,96	1,61
	Otros	110,3	68.528,5	137,9	87.223,6	-27,7	-18.695	1,61	1,58
UE-27	FRUTAS	595,4	446.442	76,9	44.484	518,5	401.957	1,33	1,73
	Frutas de hueso	210,1	133.056	2,0	3.015	208,1	130.041	1,58	0,65
	Frutos secos	49,9	7.742	9,4	1.275	40,5	6.466	6,45	7,36
	Melones y Sandías	105,1	181.467	1,3	1.822	103,8	179.644	0,58	0,71
	Citricos	53,6	31.391	9,3	10.275	44,3	21.116	1,71	0,90
	Uvas	62,9	24.748	5,6	2.636	57,3	22.112	2,54	2,11
	Aguacates	25,3	11.218	1,4	2.273	23,9	8.944	2,26	0,64
	Otros	88,5	56.820,9	47,9	23.187,9	40,6	33.633	1,56	2,07
PAÍSES TERCEROS	FRUTAS	137,8	88.600	276,1	153.371	-138,3	-64.771	1,55	1,80
	Frutas de hueso	50,9	26.640	2,4	790	48,5	25.850	1,91	2,99
	Frutos secos	4,8	644	77,9	12.397	-73,1	-11.753	7,48	6,28
	Melones y Sandías	21,9	32.966	2,6	1.938	19,4	31.029	0,66	1,32
	Citricos	2,2	1.325	49,8	43.161	-47,7	-41.836	1,63	1,15
	Uvas	33,4	12.190	3,3	1.252	30,0	10.938	2,74	2,66
	Aguacates	2,8	3.128	50,1	29.798	-47,2	-26.671	0,91	1,68
	Otros	21,8	11.707,6	90,0	64.035,7	-68,3	-52.328	1,86	1,41

Gráfico 23.

Distribución de las exportaciones e importaciones del Grupo Frutas por subgrupos

Agosto de 2025



Tabla 45.

Evolución del comercio exterior Subgrupo Cítricos (0805)

Agosto de 2023, 2024 y 2025

Exportación	agosto 2023	agosto 2024	agosto 2025	% var 25/24	Importación	agosto 2023	agosto 2024	agosto 2025	% var 25/24
Valor (M€)	59,77	66,57	55,76	-16,2%	Valor (M€)	57,39	40,19	59,11	47,1%
Volumen (t)	40.772	53.001	32.716	-38,3%	Volumen (t)	57.200	47.423	53.435	12,7%
Precio Medio €/kg	1,47	1,26	1,70	35,7%	Precio Medio €/kg	1,00	0,85	1,11	30,5%

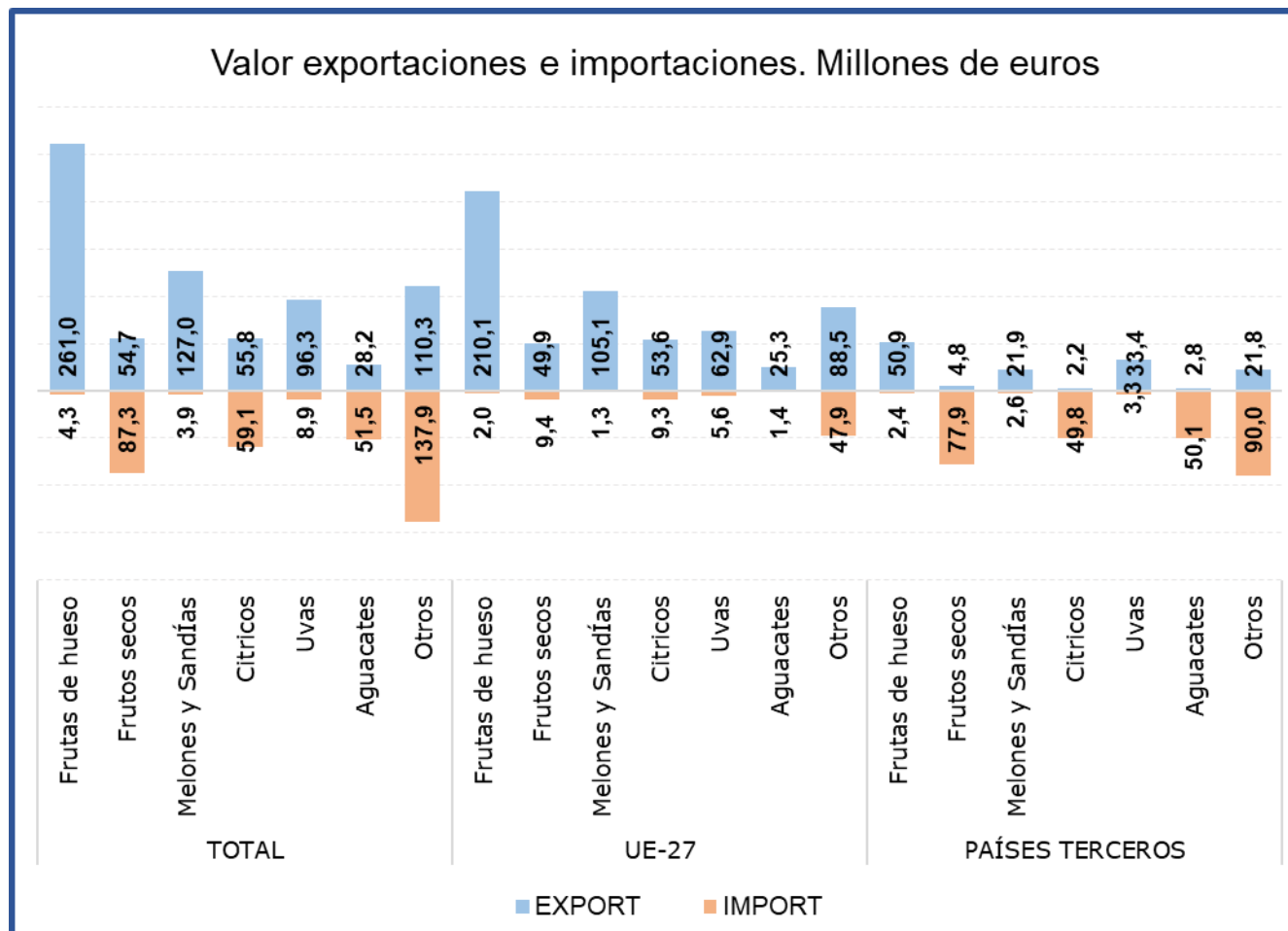
Saldo (€/kg)	2,38	26,38	-3,34	-112,7%
--------------	------	-------	-------	---------

% Export/ Export totales 8%

% Import/ Import totales 17%

Tabla 46.

Evolución del comercio exterior Subgrupo Melones y sandías (0807)

Agosto de 2023, 2024 y 2025

Exportación	agosto 2023	agosto 2024	agosto 2025	% var 25/24	Importación	agosto 2023	agosto 2024	agosto 2025	% var 25/24
Valor (M€)	113,25	179,30	127,00	-29,2%	Valor (M€)	3,23	3,95	3,85	-2,4%
Volumen (t)	167.494	237.653	214.433	-9,8%	Volumen (t)	3.307	4.201	3.760	-10,5%
Precio Medio €/kg	0,68	0,75	0,59	-21,5%	Precio Medio €/kg	0,98	0,94	1,02	9,1%

Saldo (€/kg)	110,02	175,36	123,15	-29,8%
--------------	--------	--------	--------	--------

% Export/ Export totales 17%

% Import/ Import totales 1%

Tabla 47.

Evolución del comercio exterior Subgrupo Frutos Secos (0801+0802)

Agosto de 2023, 2024 y 2025

Exportación	agosto 2023	agosto 2024	agosto 2025	% var 25/24	Importación	agosto 2023	agosto 2024	agosto 2025	% var 25/24
Valor (M€)	37,61	51,73	54,72	5,8%	Valor (M€)	65,86	70,32	87,27	24,1%
Volumen (t)	7.449	10.271	8.385	-18,4%	Volumen (t)	16.057	14.400	13.672	-5,1%
Precio Medio €/kg	5,05	5,04	6,53	29,6%	Precio Medio €/kg	4,10	4,88	6,38	30,7%

Saldo (€/kg)	-28,25	-18,59	-32,55	-75,1%
--------------	--------	--------	--------	--------

% Export/ Export totales 7%

% Import/ Import totales 25%

Tabla 48.

Evolución del comercio exterior Uvas (0806)

Agosto de 2023, 2024 y 2025

Exportación	agosto 2023	agosto 2024	agosto 2025	% var 25/24	Importación	agosto 2023	agosto 2024	agosto 2025	% var 25/24
Valor (M€)	98,77	88,29	96,27	9,0%	Valor (M€)	5,64	9,30	8,89	-4,5%
Volumen (t)	41.887	37.277	36.938	-0,9%	Volumen (t)	2.825	4.109	3.888	-5,4%
Precio Medio €/kg	2,36	2,37	2,61	10,0%	Precio Medio €/kg	2,00	2,26	2,29	0,9%

Saldo (€/kg)	93,13	78,99	87,38	10,6%
--------------	-------	-------	-------	-------

% Export/ Export totales 13%

% Import/ Import totales 3%

Tabla 49.

Evolución del comercio exterior Subgrupo Aguacates (080440)

Agosto de 2023, 2024 y 2025

Exportación	agosto 2023	agosto 2024	agosto 2025	% var 25/24	Importación	agosto 2023	agosto 2024	agosto 2025	% var 25/24
Valor (M€)	21,52	27,85	28,16	1,1%	Valor (M€)	53,59	73,35	51,53	-29,7%
Volumen (t)	10.550	9.579	14.345	49,8%	Volumen (t)	31.786	29.377	32.072	9,2%
Precio Medio €/kg	2,04	2,91	1,96	-32,5%	Precio Medio €/kg	1,69	2,50	1,61	-35,7%

Saldo (€/kg)	-32,07	-45,50	-23,37	48,6%
--------------	--------	--------	--------	-------

% Export/ Export totales 4%

% Import/ Import totales 15%

Tabla 50.

Evolución del comercio exterior Subgrupo Frutas de hueso (0809)

Agosto de 2023, 2024 y 2025

Exportación	agosto 2023	agosto 2024	agosto 2025	%var 25/24	Importación	agosto 2023	agosto 2024	agosto 2025	%var 25/24
Valor (M€)	221,63	265,21	260,96	-1,6%	Valor (M€)	5,70	3,80	4,34	14,1%
Volumen (t)	177.161	193.103	159.695	-17,3%	Volumen (t)	4.249	7.959	3.805	-52,2%
Precio Medio €/kg	1,25	1,37	1,63	19,0%	Precio Medio €/kg	1,34	0,48	1,14	138,7%

Saldo (€/kg)	215,93	261,41	256,63	-1,8%
---------------------	--------	--------	--------	-------

% Export/ Export totales 36%

% Import/ Import totales 1%

Gráfico 24.

Aportación a las exportaciones e importaciones de los subgrupos del Grupo Frutas (%)

Agosto de 2025

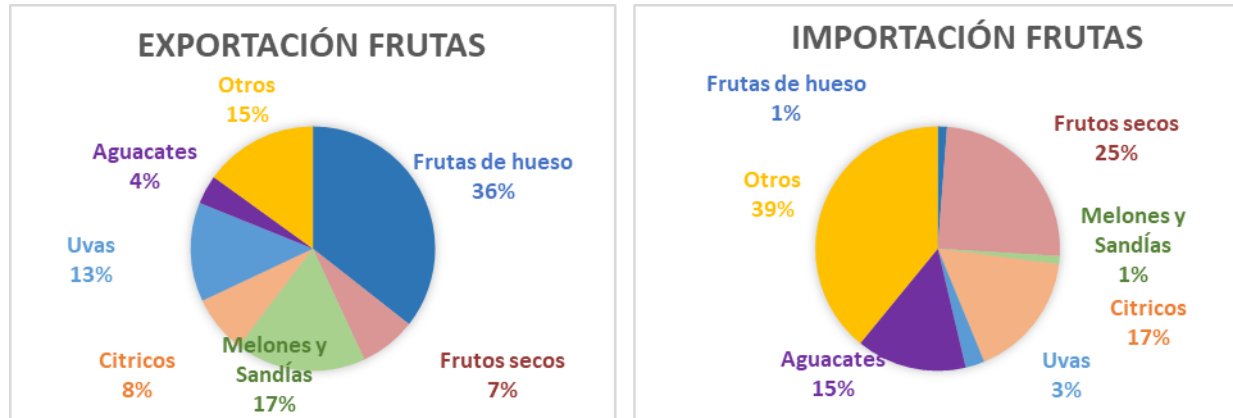

Cereales (10)

En este grupo se analizan los productos comprendidos en el capítulo 10 del TARIC, correspondiente a Cereales.

El grupo **Cereales** mantiene su carácter **importador** y un saldo con tendencia creciente a pesar de las grandes diferencias observadas en los valores de importación.

Gráfico 25.
Evolución del comercio exterior grupo Cereales
Años 2023, 2024 y 2025. M€



Tabla 51.
Variación Interanual del grupo Cereales
Agosto 2025

Cereales (10)		M€			t		€/kg	
		agosto 2025	(%) Sobre Total	Var. agosto 2025/2024	agosto 2025	Var. agosto 2025/2024	agosto 2025	Var. agosto 2025/2024
EXP	Total	23,05		-23,1%	38.854	-17,8%	0,59	-6,4%
	UE-27	15,92	69%	-32,5%	28.739	-29,2%	0,55	-4,7%
	PPTT	7,13	31%	11,9%	10.115	51,8%	0,70	-26,2%
IMP	Total	339,39		6,9%	1.540.999	12,9%	0,22	-5,4%
	UE-27	144,18	42%	14,0%	663.747	24,6%	0,22	-8,5%
	PPTT	195,21	58%	2,2%	877.252	5,5%	0,22	-3,2%
Saldo		-316,34		-10,0%	-1.502.145	-14,0%		

Tabla 52.
Distribución del comercio exterior grupo Cereales
 Total, UE y Países Terceros.
 Agosto de 2025

	AGOSTO 2025	Exportaciones		Importaciones		Saldo (Exp-Imp)		Precio Medio (€/kg)	
		Valor M€	Peso t	Valor M€	Peso t	Valor M€	Peso t	Exportado	Importado
TOTAL	CEREALES	23,1	38.854	339,4	1.540.999	-316,3	-1.502.145	0,59	0,22
	Trigo	2,7	7.563	168,7	779.744	-166,0	-772.181	0,36	0,22
	Cebada	1,0	3.814	10,3	50.156	-9,3	-46.342	0,26	0,21
	Maíz	4,9	8.643	123,9	615.481	-119,0	-606.839	0,57	0,20
	Arroz	13,2	15.346	23,4	40.162	-10,1	-24.816	0,86	0,58
	Otros	1,2	3.488,3	13,1	55.455,8	-11,9	-51.967	0,35	0,24
UE-27	CEREALES	15,9	28.739	144,2	663.747	-128,3	-635.009	0,55	0,22
	Trigo	1,8	6.503	97,0	465.882	-95,2	-459.379	0,28	0,21
	Cebada	1,0	3.800	10,3	50.156	-9,4	-46.356	0,25	0,21
	Maíz	3,0	3.854	29,1	124.531	-26,1	-120.677	0,77	0,23
	Arroz	9,0	11.146	2,7	3.196	6,3	7.950	0,81	0,84
	Otros	1,2	3.434,7	5,1	19.981,6	-3,9	-16.547	0,34	0,26
PAÍSES TERCEROS	CEREALES	7,1	10.115	195,2	877.252	-188,1	-867.137	0,70	0,22
	Trigo	0,9	1.060	71,8	313.861	-70,9	-312.802	0,85	0,23
	Cebada	0,0	14	0,0	0	0,0	14	1,02	47,75
	Maíz	2,0	4.788	94,8	490.950	-92,8	-486.162	0,41	0,19
	Arroz	4,2	4.200	20,7	36.966	-16,5	-32.766	1,00	0,56
	Otros	0,1	53,6	8,0	35.474,2	-7,9	-35.421	0,98	0,23

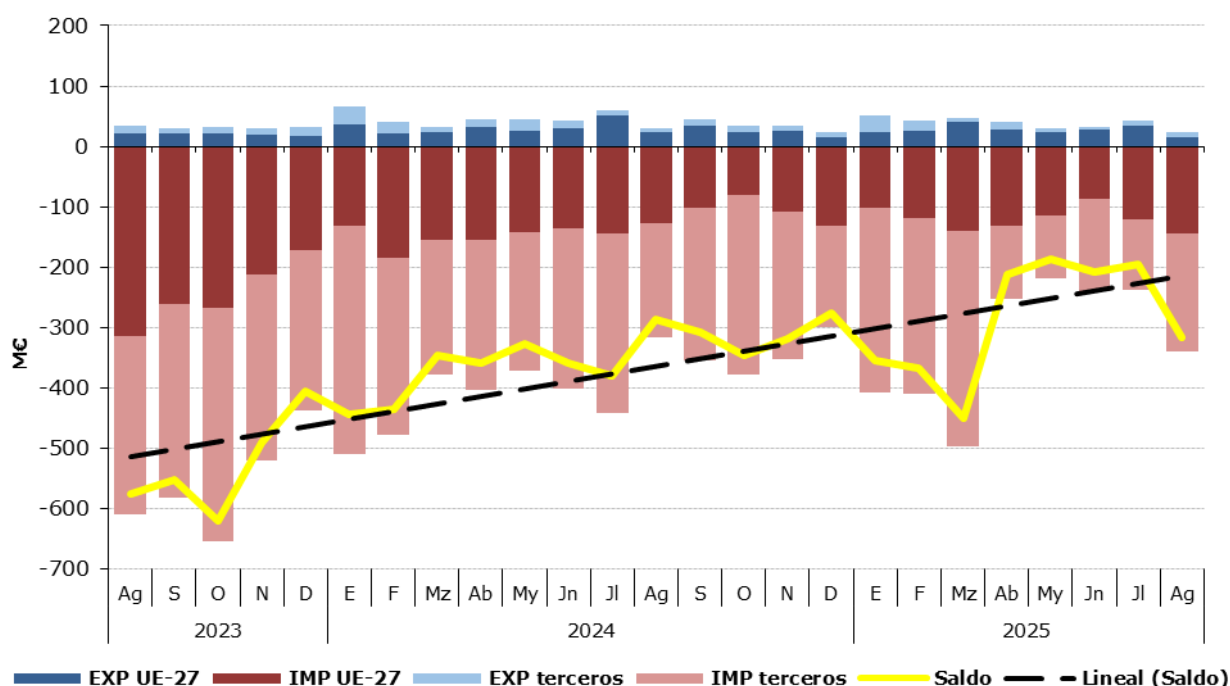
Gráfico 26.
Distribución de las exportaciones e importaciones del Grupo Cereales por subgrupos
 Agosto de 2025



Tabla 53.

Evolución del comercio exterior Subgrupo Maíz (1005)

Agosto de 2023, 2024 y 2025

Exportación	agosto 2023	agosto 2024	agosto 2025	% var 25/24	Importación	agosto 2023	agosto 2024	agosto 2025	% var 25/24
Valor (M€)	11,61	5,81	4,93	-15,2%	Valor (M€)	165,46	119,75	123,89	3,5%
Volumen (t)	4.782	8.374	8.643	3,2%	Volumen (t)	592.516	558.970	615.481	10,1%
Precio Medio €/kg	2,43	0,69	0,57	-17,8%	Precio Medio €/kg	0,28	0,21	0,20	-6,0%

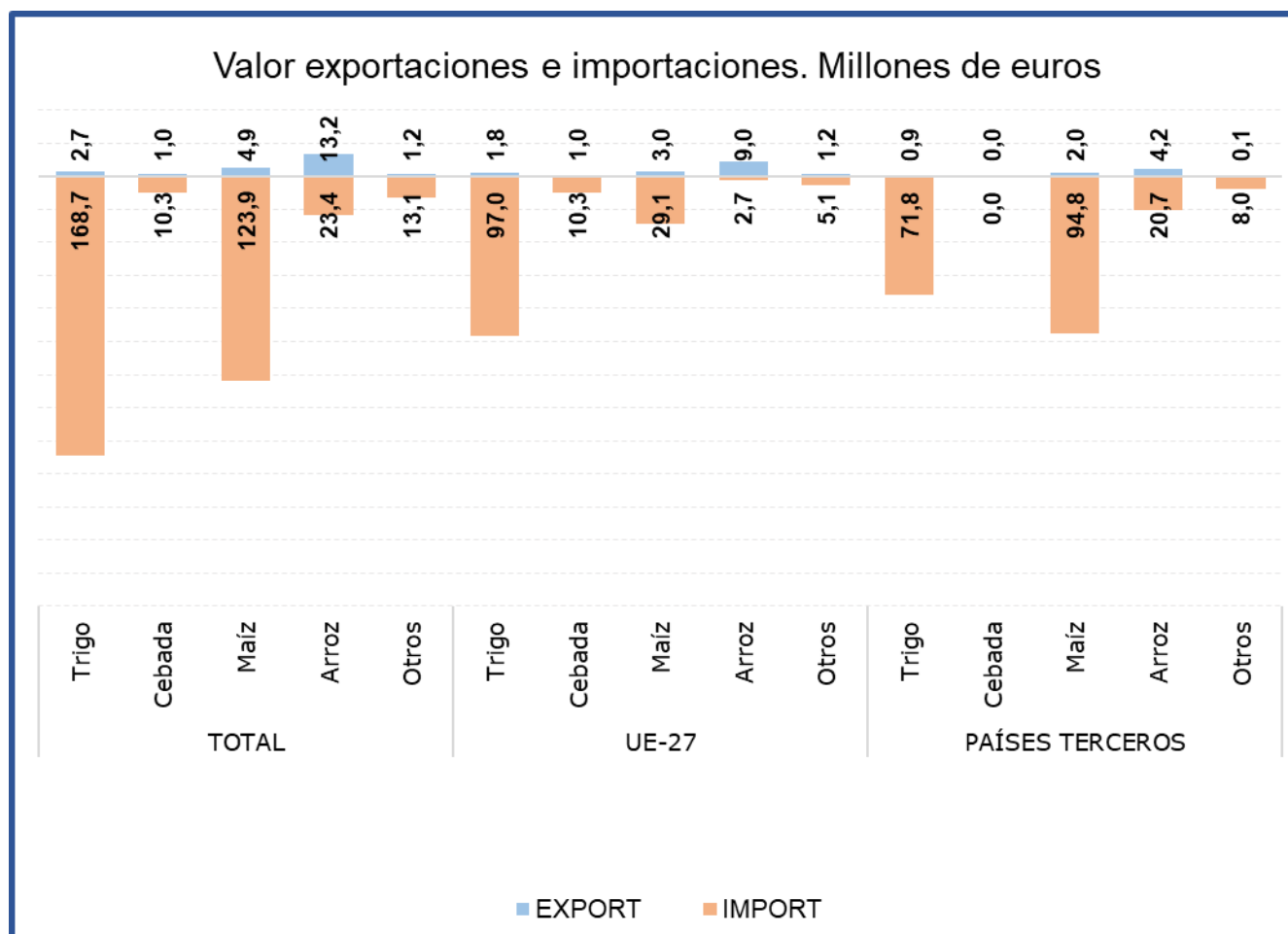
Saldo (€/kg)	-153,86	-113,94	-118,96	-4,4%
---------------------	---------	---------	---------	-------

% Export/ Export totales 21%
 % Import/ Import totales 37%

Tabla 54.

Evolución del comercio exterior Subgrupo Trigo (1001)

Agosto de 2023, 2024 y 2025

Exportación	agosto 2023	agosto 2024	agosto 2025	% var 25/24	Importación	agosto 2023	agosto 2024	agosto 2025	% var 25/24
Valor (M€)	1,79	5,10	2,70	-47,0%	Valor (M€)	228,34	153,66	168,72	9,8%
Volumen (t)	2.959	13.138	7.563	-42,4%	Volumen (t)	927.950	663.411	779.744	17,5%
Precio Medio €/kg	0,60	0,39	0,36	-7,9%	Precio Medio €/kg	0,25	0,23	0,22	-6,6%

Saldo (€/kg)	-226,55	-148,56	-166,01	-11,7%
---------------------	---------	---------	---------	--------

% Export/ Export totales 12%
 % Import/ Import totales 50%

Tabla 55.

Evolución del comercio exterior Subgrupo Arroz (1006)

Agosto de 2023, 2024 y 2025

Exportación	agosto 2023	agosto 2024	agosto 2025	% var 25/24	Importación	agosto 2023	agosto 2024	agosto 2025	% var 25/24
Valor (M€)	16,00	14,71	13,22	-10,1%	Valor (M€)	31,59	20,35	23,36	14,8%
Volumen (t)	14.854	14.146	15.346	8,5%	Volumen (t)	52.716	26.020	40.162	54,3%
Precio Medio €/kg	1,08	1,04	0,86	-17,1%	Precio Medio €/kg	0,60	0,78	0,58	-25,6%

Saldo (€/kg)	-15,58	-5,65	-10,14	-79,6%
---------------------	--------	-------	--------	--------

% Export/ Export totales 57%
 % Import/ Import totales 7%

Tabla 56.

Evolución del comercio exterior Subgrupo Cebada (1003)

Agosto de 2023, 2024 y 2025

Exportación	agosto 2023	agosto 2024	agosto 2025	% var 25/24	Importación	agosto 2023	agosto 2024	agosto 2025	% var 25/24
Valor (M€)	3,18	0,32	0,98	207,6%	Valor (M€)	180,49	17,62	10,32	-41,4%
Volumen (t)	10.040	1.033	3.814	269,4%	Volumen (t)	800.214	93.042	50.156	-46,1%
Precio Medio €/kg	0,32	0,31	0,26	-16,7%	Precio Medio €/kg	0,23	0,19	0,21	8,7%

Saldo (€/kg)	-177,31	-17,31	-9,34	46,0%
---------------------	---------	--------	-------	-------

% Export/ Export totales 4%
 % Import/ Import totales 3%

Gráfico 27.

Aportación a las exportaciones e importaciones de los subgrupos del Grupo Cereales (%)

Agosto de 2025

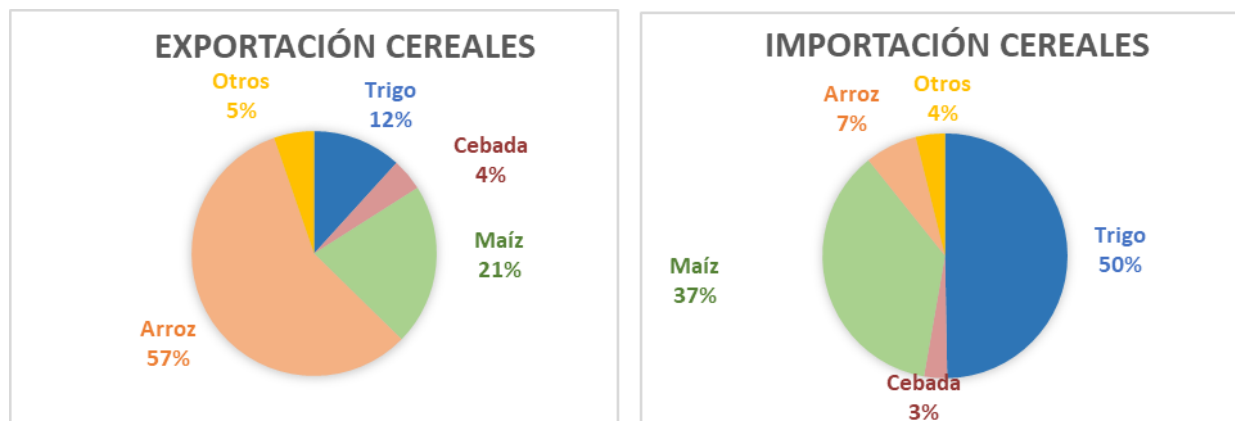

Semillas Oleaginosas, Plantas Industriales y Forrajes (12)

En este grupo se analizan los productos comprendidos en el capítulo 12 del TARIC, correspondiente a Semillas y frutos oleaginosos, semillas y frutos diversos, plantas industriales o medicinales; paja y forraje.

El grupo **Semillas Oleaginosas, Plantas Industriales y Forrajes** tiene carácter importador y tendencia marcadamente creciente.

Gráfico 28.

Evolución del comercio exterior grupo Semillas Oleaginosas, Plantas Industriales y Forrajes
Años 2023, 2024 y 2025. M€



Tabla 57.

Variación Interanual del grupo Semillas Oleaginosas, Plantas Industriales y Forrajes
Agosto 2025

Semillas oleaginosas (12)		M€			t		€/kg	
		agosto 2025	(%) Sobre Total	Var. agosto 2025/2024	agosto 2025	Var. agosto 2025/2024	agosto 2025	Var. agosto 2025/2024
EXP	Total	69,36		5,1%	181.540	22,7%	0,38	-14,3%
	UE-27	28,81	42%	-5,9%	43.733	2,8%	0,66	-8,5%
	PPTT	40,55	58%	14,7%	137.807	30,7%	0,29	-12,3%
IMP	Total	218,45		50,8%	426.592	108,8%	0,51	-27,8%
	UE-27	46,59	21%	7,5%	17.156	-26,1%	2,72	45,4%
	PPTT	171,85	79%	69,3%	409.436	126,1%	0,42	-25,1%
Saldo		-149,09		-89,1%	-245.052	-335,6%		

Tabla 58.

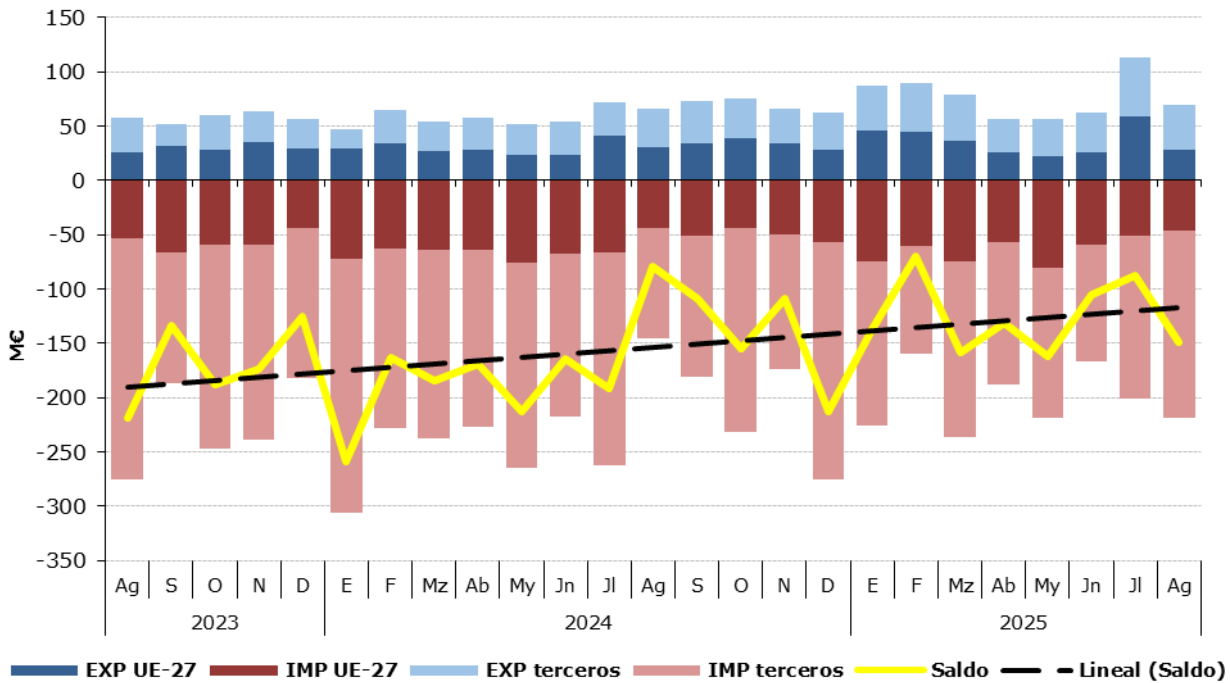
Distribución del comercio exterior grupo Semillas Oleaginosas, Plantas Industriales y Forrajes

Total, UE y Países Terceros.

Agosto de 2025

AGOSTO 2025		Exportaciones		Importaciones		Saldo (Exp-Imp)		Precio Medio (€/kg)	
		Valor M€	Peso t	Valor M€	Peso t	Valor M€	Peso t	Exportado	Importado
TOTAL	SEMILLAS OLEAGINOSAS	69,4	181.540	218,4	426.592	-149,1	-245.052	0,38	0,51
	Habas de Soja	0,3	658	143,1	393.518	-142,8	-392.860	0,47	0,36
	Semillas de Girasol	1,4	602	13,4	11.261	-11,9	-10.659	2,38	1,19
	Forrajes	24,0	96.792	0,3	814	23,7	95.978	0,25	0,34
	Otros	43,6	83.487,3	61,8	20.998,4	-18,1	62.489	0,52	2,94
UE-27	SEMILLAS OLEAGINOSAS	28,8	43.733	46,6	17.156	-17,8	26.577	0,66	2,72
	Habas de Soja	0,3	655	0,7	1.347	-0,4	-692	0,45	0,54
	Semillas de Girasol	0,6	464	3,2	3.751	-2,6	-3.287	1,36	0,85
	Forrajes	1,3	5.388	0,3	814	1,1	4.574	0,25	0,34
	Otros	26,6	37.226,5	42,4	11.244,7	-15,8	25.982	0,71	3,77
PAÍSES TERCEROS	SEMILLAS OLEAGINOSAS	40,6	137.807	171,9	409.436	-131,3	-271.629	0,29	0,42
	Habas de Soja	0,0	3	142,3	392.171	-142,3	-392.169	5,53	0,36
	Semillas de Girasol	0,8	139	10,2	7.510	-9,4	-7.372	5,79	1,35
	Forrajes	22,7	91.404	0,0	0	22,7	91.404	0,25	6,81
	Otros	17,1	46.260,8	19,4	9.753,7	-2,3	36.507	0,37	1,98

Gráfico 29.

Distribución de las exportaciones e importaciones del Grupo Semillas Oleaginosas, Plantas Industriales y Forrajes por subgrupos

Agosto de 2025



Tabla 59.

Evolución del comercio exterior Subgrupo Habas de Soja (1201)

Agosto de 2023, 2024 y 2025

Exportación	agosto 2023	agosto 2024	agosto 2025	%var 25/24	Importación	agosto 2023	agosto 2024	agosto 2025	%var 25/24
Valor (M€)	0,28	0,20	0,31	56,8%	Valor (M€)	191,00	72,24	143,06	98,0%
Volumen (t)	255	358	658	83,6%	Volumen (t)	378.892	170.042	393.518	131,4%
Precio Medio €/kg	1,08	0,55	0,47	-14,6%	Precio Medio €/kg	0,50	0,42	0,36	-14,4%

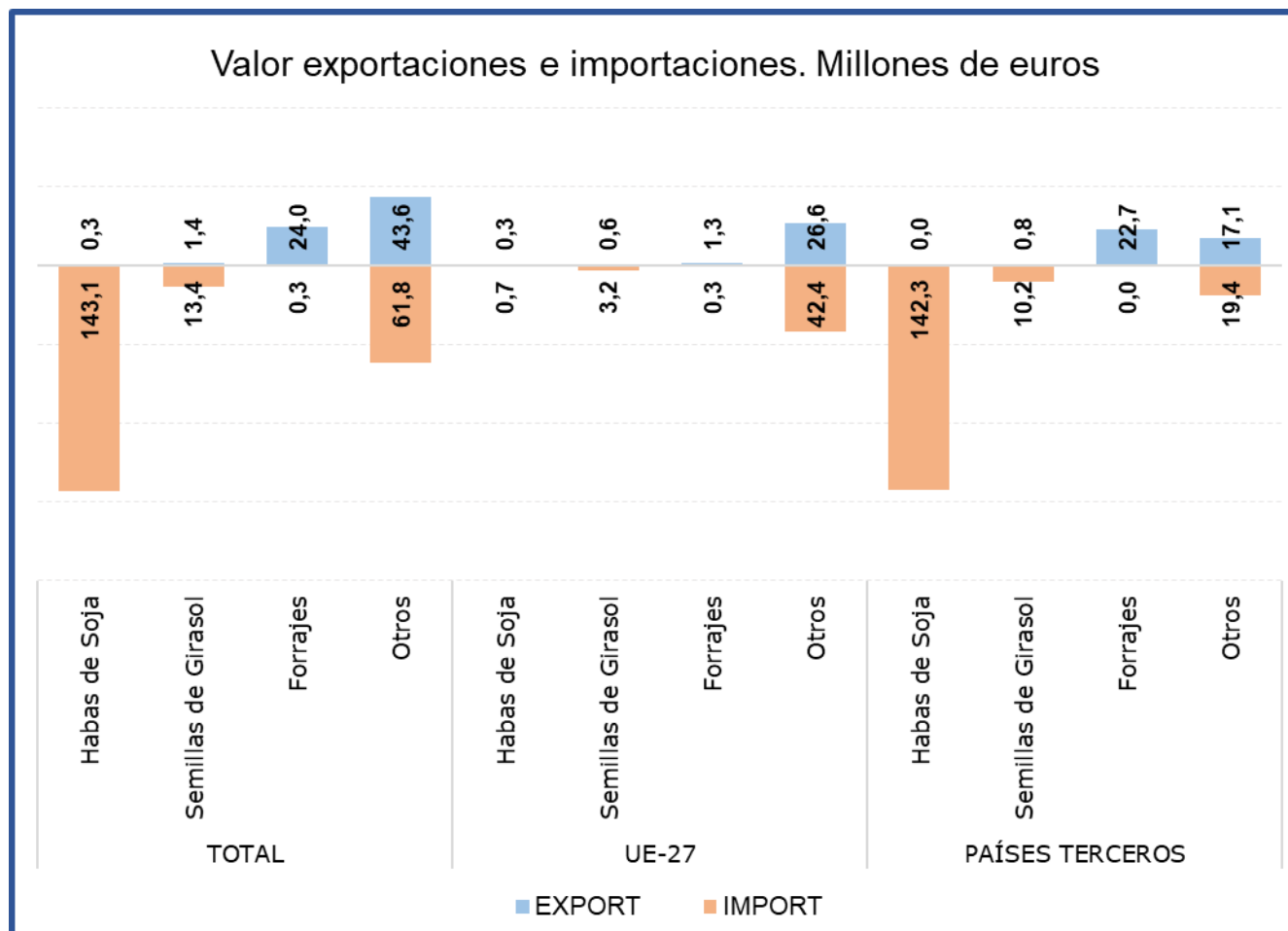
Saldo (€/kg)	-190,72	-72,05	-142,75	-98,1%
---------------------	---------	--------	---------	--------

% Export/ Export totales 0%
 % Import/ Import totales 65%

Tabla 60.

Evolución del comercio exterior Subgrupo Semillas de Girasol (1206)

Agosto de 2023, 2024 y 2025

Exportación	agosto 2023	agosto 2024	agosto 2025	%var 25/24	Importación	agosto 2023	agosto 2024	agosto 2025	%var 25/24
Valor (M€)	2,15	1,53	1,43	-6,3%	Valor (M€)	13,44	8,59	13,36	55,6%
Volumen (t)	364	1.015	602	-40,7%	Volumen (t)	11.216	6.722	11.261	67,5%
Precio Medio €/kg	5,90	1,51	2,38	58,0%	Precio Medio €/kg	1,20	1,28	1,19	-7,1%

Saldo (€/kg)	-11,30	-7,06	-11,93	-68,9%
---------------------	--------	-------	--------	--------

% Export/ Export totales 2%
 % Import/ Import totales 6%

Tabla 61.

Evolución del comercio exterior Subgrupo Forrajes (1214)

Agosto de 2023, 2024 y 2025

Exportación	agosto 2023	agosto 2024	agosto 2025	%var 25/24	Importación	agosto 2023	agosto 2024	agosto 2025	%var 25/24
Valor (M€)	25,00	21,40	24,00	12,1%	Valor (M€)	1,35	0,53	0,28	-47,5%
Volumen (t)	83.856	85.469	96.792	13,2%	Volumen (t)	3.506	1.279	814	-36,3%
Precio Medio €/kg	0,30	0,25	0,25	-1,0%	Precio Medio €/kg	0,38	0,42	0,34	-17,6%

Saldo (€/kg)	23,66	20,87	23,72	13,7%
---------------------	-------	-------	-------	-------

% Export/ Export totales 35%
 % Import/ Import totales 0%

Gráfico 30.

Aportación a las exportaciones e importaciones de los subgrupos del Grupo Semillas Oleaginosas, Plantas Industriales y Forrajes (%)

Agosto de 2025

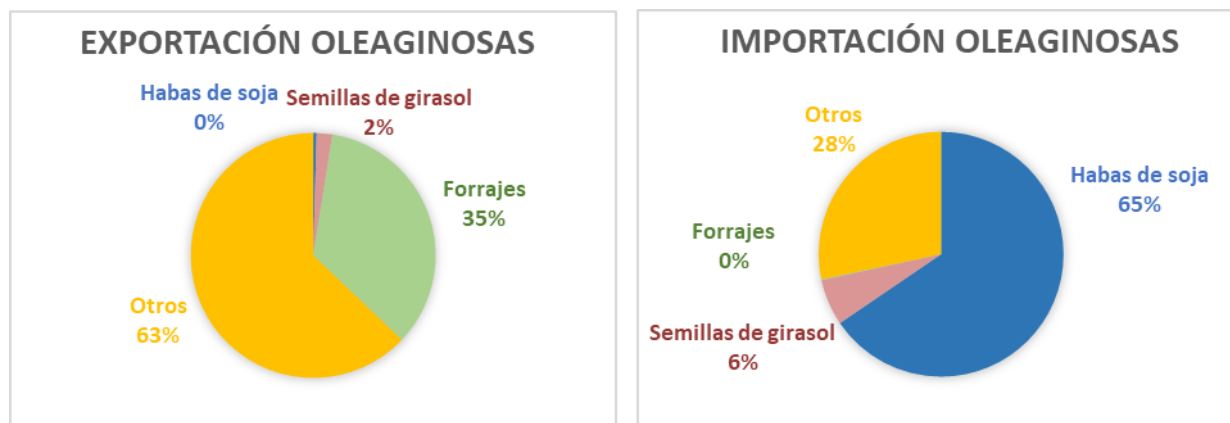

Aceites y grasas (15)

En este grupo se analizan los productos comprendidos en el capítulo 15 del TARIC, correspondiente a Grasas y aceites animales o vegetales, productos de su desdoblamiento; grasas alimenticias elaboradas; ceras de origen animal o vegetal.

El grupo **Aceites y Grasas**, tiene un carácter marcadamente exportador con tendencia a la estabilidad en los últimos años.

Gráfico 31.

Evolución del comercio exterior grupo Aceites y Grasas
Años 2023, 2024 y 2025. M€



Tabla 62.

Variación Interanual del grupo Aceites y Grasas
Agosto 2025

Aceites y grasas (15)		M€			t		€/kg	
		agosto 2025	(%) Sobre Total	Var. agosto 2025/2024	agosto 2025	Var. agosto 2025/2024	agosto 2025	Var. agosto 2025/2024
EXP	Total	515,55		-14,4%	203.754	23,9%	2,53	-30,9%
	UE-27	310,31	60%	-0,5%	131.550	35,0%	2,36	-26,3%
	PPTT	205,24	40%	-29,3%	72.204	7,7%	2,84	-34,4%
IMP	Total	386,87		-12,5%	315.018	-8,5%	1,23	-4,4%
	UE-27	144,02	37%	11,5%	110.544	19,6%	1,30	-6,8%
	PPTT	242,85	63%	-22,4%	204.473	-18,8%	1,19	-4,5%
Saldo		128,67		-19,5%	-111.264	38,1%		

Tabla 63.
Distribución del comercio exterior grupo Aceites y Grasas
 Total, UE y Países Terceros.
 Agosto de 2025

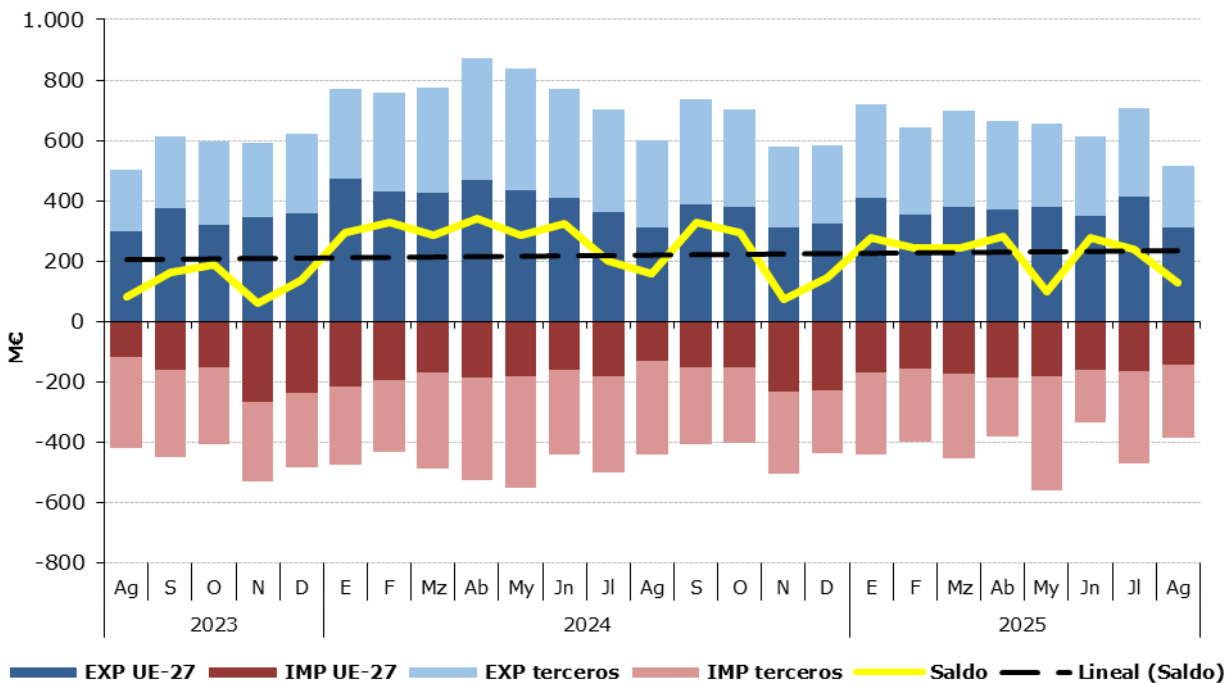
	AGOSTO 2025	Exportaciones		Importaciones		Saldo (Exp-Imp)		Precio Medio (€/kg)	
		Valor M€	Peso t	Valor M€	Peso t	Valor M€	Peso t	Exportado	Importado
TOTAL	ACEITES Y GRASAS	515,5	203.754	386,9	315.018	128,7	-111.264	2,53	1,23
	Aceites de Oliva	316,4	75.673	22,0	6.764	294,3	68.909	4,18	3,26
	Aceites de Palma	7,3	4.754	46,1	44.451	-38,8	-39.696	1,53	1,04
	Aceites de Girasol	24,2	15.309	104,4	92.584	-80,2	-77.275	1,58	1,13
	Otros	167,7	108.017,4	214,3	171.219,2	-46,6	-63.202	1,55	1,25
UE-27	ACEITES Y GRASAS	310,3	131.550	144,0	110.544	166,3	21.006	2,36	1,30
	Aceites de Oliva	182,8	47.910	10,4	3.061	172,3	44.849	3,81	3,41
	Aceites de Palma	7,0	4.609	4,0	2.703	3,0	1.906	1,51	1,48
	Aceites de Girasol	15,5	9.541	32,1	23.849	-16,6	-14.307	1,62	1,34
	Otros	105,1	69.489,6	97,5	80.932,0	7,6	-11.442	1,51	1,21
PAÍSES TERCEROS	ACEITES Y GRASAS	205,2	72.204	242,9	204.473	-37,6	-132.270	2,84	1,19
	Aceites de Oliva	133,6	27.763	11,6	3.704	122,0	24.060	4,81	3,13
	Aceites de Palma	0,3	145	42,1	41.747	-41,8	-41.602	2,13	1,01
	Aceites de Girasol	8,7	5.768	72,3	68.735	-63,6	-62.968	1,51	1,05
	Otros	62,6	38.527,8	116,8	90.287,2	-54,2	-51.759	1,62	1,29

Gráfico 32.
Distribución de las exportaciones e importaciones del Grupo Aceites por subgrupos
 Agosto de 2025



Tabla 64.

Evolución del comercio exterior Subgrupo Aceite de Oliva (1509)

Agosto de 2023, 2024 y 2025

Exportación	agosto 2023	agosto 2024	agosto 2025	%var 25/24	Importación	agosto 2023	agosto 2024	agosto 2025	%var 25/24
Valor (M€)	305,35	429,53	316,37	-26,3%	Valor (M€)	79,51	103,59	22,03	-78,7%
Volumen (t)	47.965	55.016	75.673	37,5%	Volumen (t)	14.856	15.398	6.764	-56,1%
Precio Medio €/kg	6,37	7,81	4,18	-46,5%	Precio Medio €/kg	5,35	6,73	3,26	-51,6%

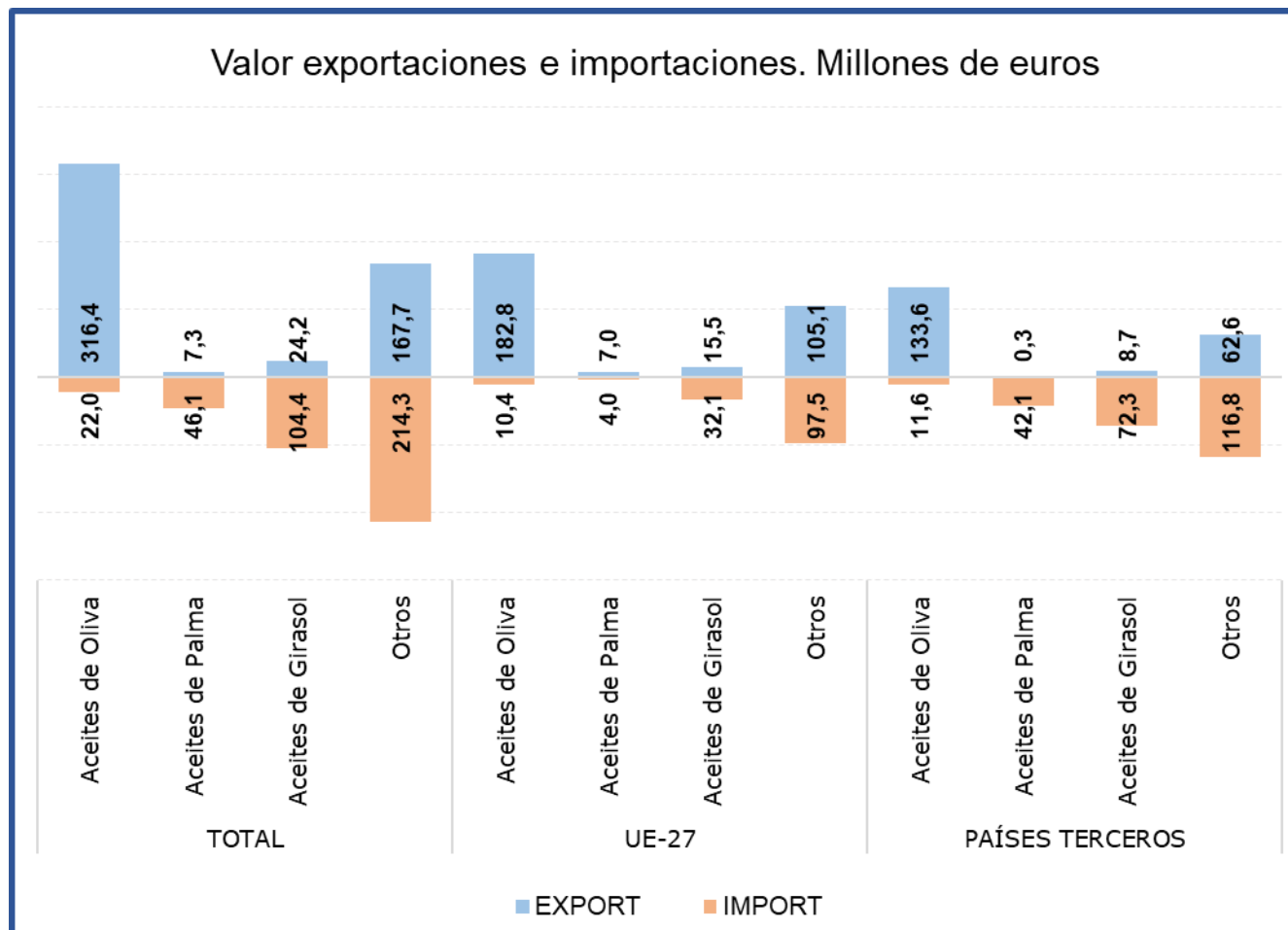
Saldo (€/kg)	225,84	325,94	294,34	-9,7%
---------------------	--------	--------	--------	-------

% Export/ Export totales **61%**
 % Import/ Import totales **6%**

Tabla 65.

Evolución del comercio exterior Subgrupo Aceite de Palma (1511)

Agosto de 2023, 2024 y 2025

Exportación	agosto 2023	agosto 2024	agosto 2025	%var 25/24	Importación	agosto 2023	agosto 2024	agosto 2025	%var 25/24
Valor (M€)	17,67	6,32	7,26	15,0%	Valor (M€)	100,34	67,98	46,11	-32,2%
Volumen (t)	12.197	4.442	4.754	7,0%	Volumen (t)	109.764	68.134	44.451	-34,8%
Precio Medio €/kg	1,45	1,42	1,53	7,4%	Precio Medio €/kg	0,91	1,00	1,04	4,0%

Saldo (€/kg)	-82,67	-61,66	-38,85	37,0%
---------------------	--------	--------	--------	-------

% Export/ Export totales **1%**
 % Import/ Import totales **12%**

Tabla 66.

Evolución del comercio exterior Subgrupo Aceite de Girasol (1512)

Agosto de 2023, 2024 y 2025

Exportación	agosto 2023	agosto 2024	agosto 2025	%var 25/24	Importación	agosto 2023	agosto 2024	agosto 2025	%var 25/24
Valor (M€)	33,70	25,97	24,17	-6,9%	Valor (M€)	78,97	69,45	104,39	50,3%
Volumen (t)	23.267	18.688	15.309	-18,1%	Volumen (t)	81.834	71.385	92.584	29,7%
Precio Medio €/kg	1,45	1,39	1,58	13,6%	Precio Medio €/kg	0,97	0,97	1,13	15,9%

Saldo (€/kg)	-45,27	-43,48	-80,22	-84,5%
---------------------	--------	--------	--------	--------

% Export/ Export totales **5%**
 % Import/ Import totales **27%**

Gráfico 33.

Aportación a las exportaciones e importaciones de los subgrupos del Grupo Aceites y Grasas (%)

Agosto de 2025

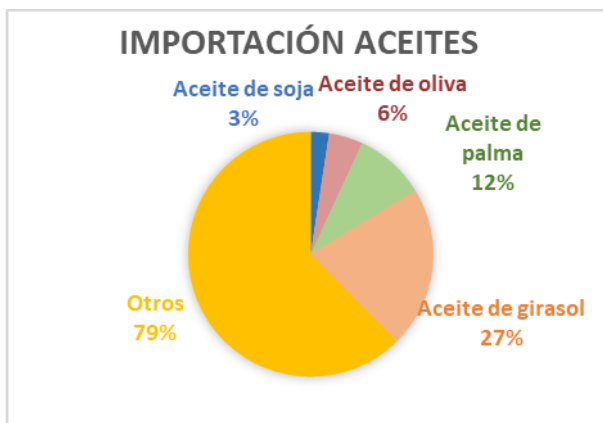
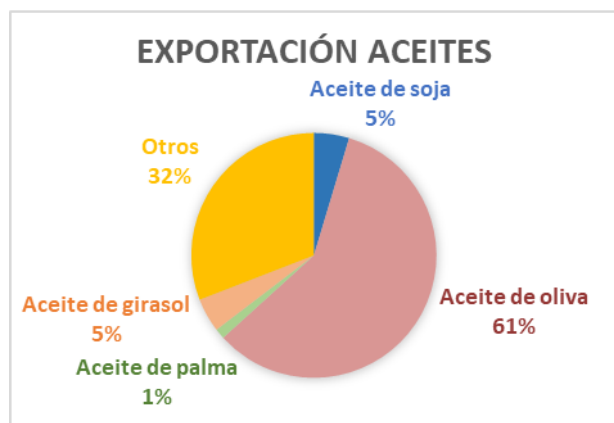

Preparaciones de carne y pescado (16)

En este grupo se analizan los productos comprendidos en el capítulo 16 del TARIC, correspondiente a Preparaciones de carne, de pescado o de crustáceos, de moluscos o de otros invertebrados acuáticos.

El grupo **Preparaciones de carne y pescado** tiene carácter exportador con tendencia a la estabilidad.

Gráfico 34

Evolución del comercio exterior grupo Preparaciones de carne y pescado

Años 2023, 2024 y 2025. M€



Tabla 67.

Variación Interanual del grupo Preparaciones de carne y pescado

Agosto 2025

Preparaciones de C. y P. (16)		M€			t		€/kg	
		agosto 2025	(%) Sobre Total	Var. agosto 2025/2024	agosto 2025	Var. agosto 2025/2024	agosto 2025	Var. agosto 2025/2024
EXP	Total	226,78		-1,2%	35.848	-2,3%	6,33	1,1%
	UE-27	180,09	79%	-0,5%	29.707	0,7%	6,06	-1,2%
	PPTT	46,69	21%	-4,1%	6.140	-14,6%	7,60	12,3%
IMP	Total	177,05		-2,6%	37.035	-4,6%	4,78	2,1%
	UE-27	70,81	40%	10,4%	14.763	3,0%	4,80	7,2%
	PPTT	106,24	60%	-9,6%	22.272	-9,0%	4,77	-0,7%
Saldo		49,73		3,7%	-1.188	43,7%		

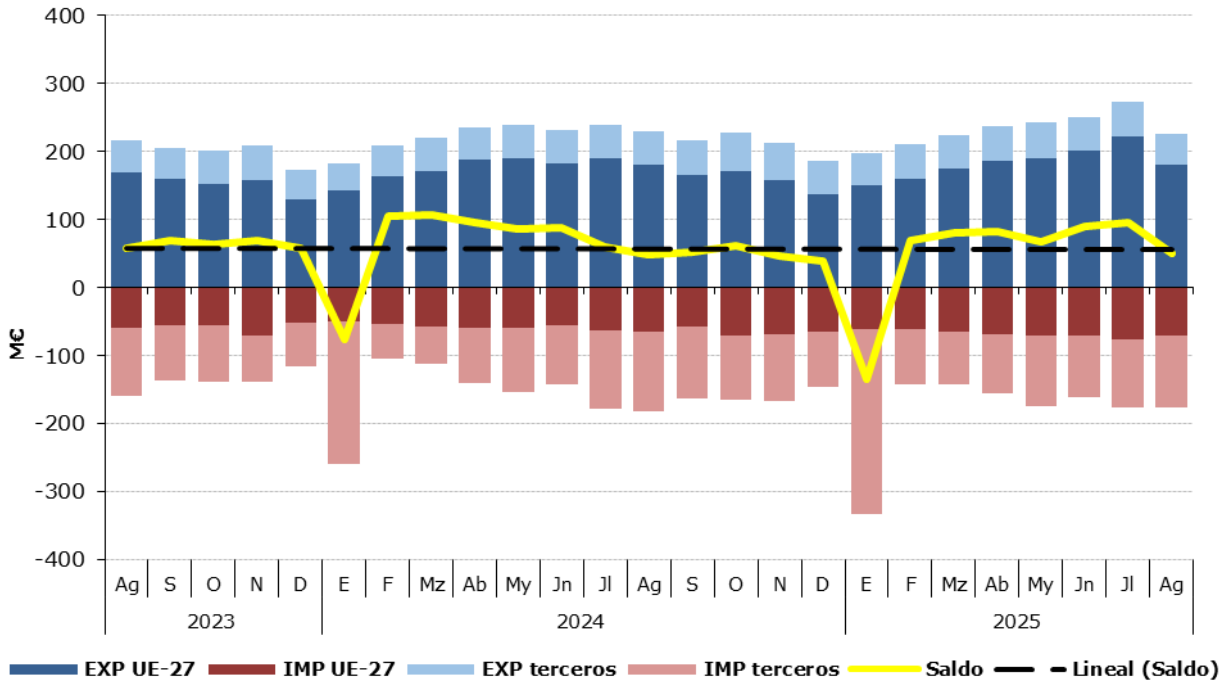
Tabla 68.

Distribución del comercio exterior grupo Preparaciones de carne y pescado

Total, UE y Países Terceros.

Agosto de 2025

	AGOSTO 2025	Exportaciones		Importaciones		Saldo (Exp-Imp)		Precio Medio (€/kg)	
		Valor M€	Peso t	Valor M€	Peso t	Valor M€	Peso t	Exportado	Importado
		TOTAL	PREPARACIONES DE CARNE Y PESCADO	226,8	35.848	177,0	37.035	49,7	-1.188
	Embutidos de carne	62,7	8.062	12,0	2.962	50,7	5.100	7,78	4,06
	Preparaciones y conservas de pescado	97,6	13.819	113,0	22.589	-15,3	-8.770	7,07	5,00
	Crustáceos y moluscos preparados o conservados	30,3	6.259	16,3	4.262	14,0	1.997	4,84	3,83
	Otros	36,1	7.707,8	35,7	7.223,1	0,4	485	4,68	4,95
UE-27	PREPARACIONES DE CARNE Y PESCADO	180,1	29.707	70,8	14.763	109,3	14.945	6,06	4,80
	Embutidos de carne	43,9	5.648	11,9	2.921	32,0	2.727	7,77	4,08
	Preparaciones y conservas de pescado	85,8	12.540	23,1	4.724	62,7	7.816	6,84	4,88
	Crustáceos y moluscos preparados o conservados	24,0	5.638	3,0	528	21,1	5.110	4,26	5,63
	Otros	26,4	5.881,9	32,9	6.590,4	-6,5	-708	4,49	4,99
PAÍSES TERCEROS	PREPARACIONES DE CARNE Y PESCADO	46,7	6.140	106,2	22.272	-59,5	-16.132	7,60	4,77
	Embutidos de carne	18,8	2.414	0,1	41	18,7	2.373	7,80	3,04
	Preparaciones y conservas de pescado	11,9	1.280	89,9	17.865	-78,0	-16.585	9,27	5,03
	Crustáceos y moluscos preparados o conservados	6,3	621	13,3	3.734	-7,0	-3.113	10,12	3,57
	Otros	9,7	1.825,9	2,9	632,8	6,8	1.193	5,32	4,52

Gráfico 35.

Distribución de las exportaciones e importaciones del Grupo Preparaciones de carne y pescado por subgrupos

Agosto de 2025



Tabla 69.

Evolución del comercio exterior Subgrupo Embutidos de carne (1601)

Agosto de 2023, 2024 y 2025

Exportación	agosto 2023	agosto 2024	agosto 2025	%var 25/24	Importación	agosto 2023	agosto 2024	agosto 2025	%var 25/24
Valor (M€)	61,63	64,09	62,73	-2,1%	Valor (M€)	10,51	11,48	12,04	4,9%
Volumen (t)	8.363	8.540	8.062	-5,6%	Volumen (t)	2.506	2.466	2.962	20,1%
Precio Medio €/kg	7,37	7,50	7,78	3,7%	Precio Medio €/kg	4,19	4,65	4,06	-12,7%

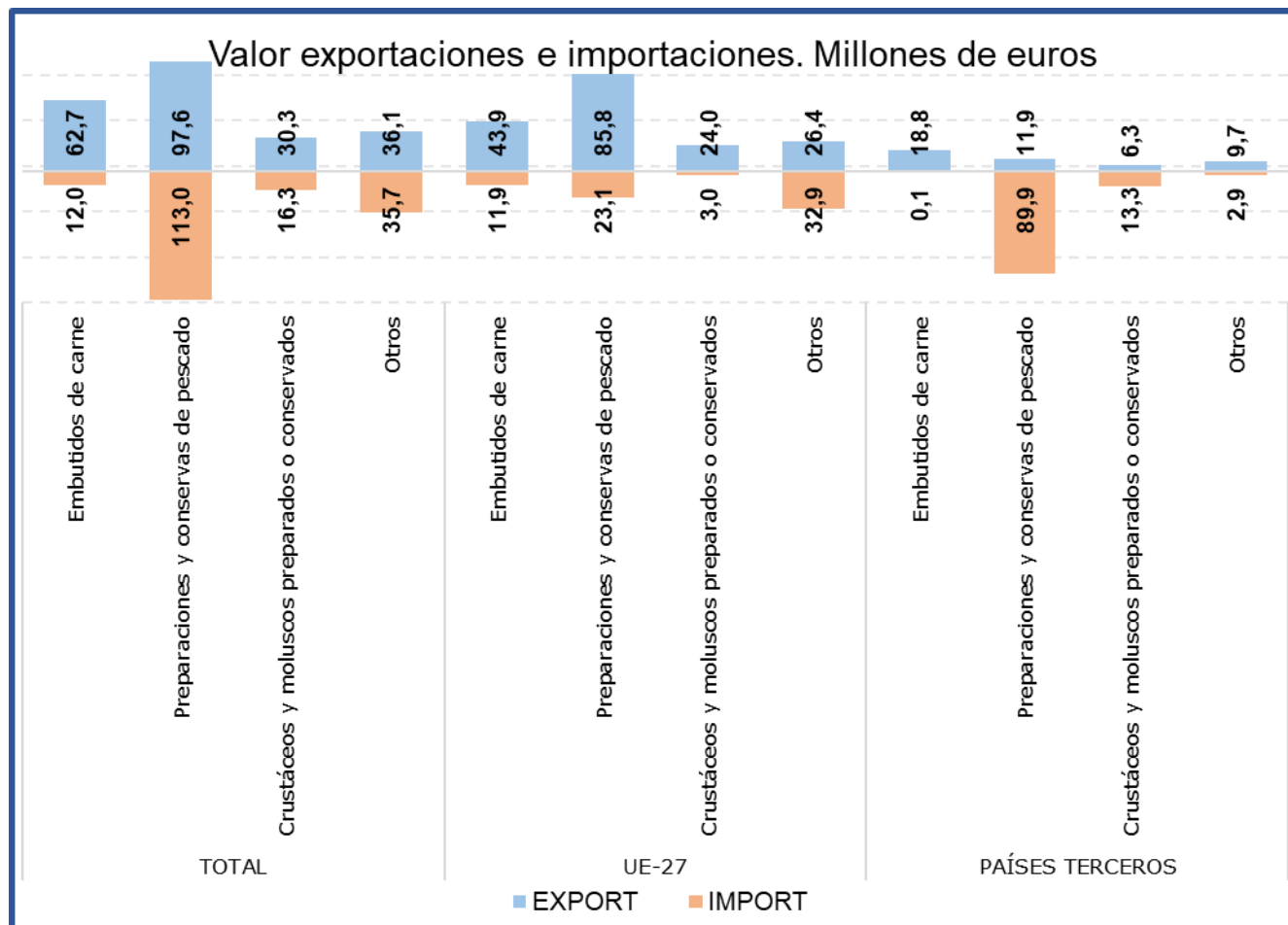
Saldo (€/kg)	51,12	52,61	50,69	-3,7%
---------------------	-------	-------	-------	-------

% Export/ Export totales **28%**
 % Import/ Import totales **7%**

Tabla 70.

Evolución del comercio exterior Subgrupo Preparaciones y conservas de pescado (1604)

Agosto de 2023, 2024 y 2025

Exportación	agosto 2023	agosto 2024	agosto 2025	%var 25/24	Importación	agosto 2023	agosto 2024	agosto 2025	%var 25/24
Valor (M€)	86,89	100,52	97,64	-2,9%	Valor (M€)	90,40	110,66	112,98	2,1%
Volumen (t)	12.865	14.409	13.819	-4,1%	Volumen (t)	16.754	21.897	22.589	3,2%
Precio Medio €/kg	6,75	6,98	7,07	1,3%	Precio Medio €/kg	5,40	5,05	5,00	-1,0%

Saldo (€/kg)	-3,51	-10,14	-15,33	-51,2%
---------------------	-------	--------	--------	--------

% Export/ Export totales **43%**
 % Import/ Import totales **64%**

Tabla 71.

Evolución del comercio exterior Subgrupo Crustáceos y moluscos preparados o conservados (1605)

Agosto de 2023, 2024 y 2025

Exportación	agosto 2023	agosto 2024	agosto 2025	%var 25/24	Importación	agosto 2023	agosto 2024	agosto 2025	%var 25/24
Valor (M€)	30,14	30,85	30,31	-1,7%	Valor (M€)	28,79	27,40	16,31	-40,5%
Volumen (t)	6.852	6.081	6.259	2,9%	Volumen (t)	6.233	7.059	4.262	-39,6%
Precio Medio €/kg	4,40	5,07	4,84	-4,5%	Precio Medio €/kg	4,62	3,88	3,83	-1,4%

Saldo (€/kg)	1,36	3,45	14,01	305,8%
---------------------	------	------	-------	--------

% Export/ Export totales **13%**
 % Import/ Import totales **9%**

Gráfico 36.

Aportación a las exportaciones e importaciones de los subgrupos del Grupo Preparaciones de carne y pescado (%)

Agosto de 2025

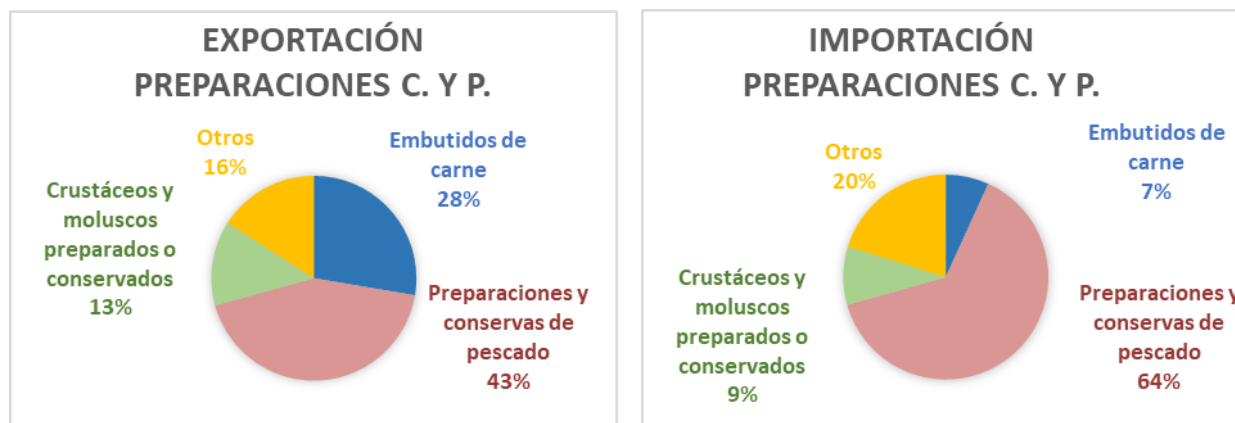

Bebidas (22)

En este grupo se analizan los productos comprendidos en el capítulo 22 del TARIC, correspondiente a Bebidas, líquidos alcohólicos y vinagre.

El grupo **Bebidas** tiene un carácter claramente exportador con tendencia a la estabilidad.

Gráfico 37
Evolución del comercio exterior grupo Bebidas
Años 2023, 2024 y 2025. M€



Tabla 72.
Variación Interanual del grupo Bebidas
Agosto 2025

Bebidas (22)		M€			t		€/kg	
		agosto 2025	(%) Sobre Total	Var. agosto 2025/2024	agosto 2025	Var. agosto 2025/2024	agosto 2025	Var. agosto 2025/2024
EXP	Total	415,53		-2,4%	323.699	3,7%	1,28	-5,9%
	UE-27	214,57	52%	5,0%	214.180	11,6%	1,00	-6,0%
	PPTT	200,97	48%	-9,2%	109.518	-8,9%	1,83	-0,4%
IMP	Total	205,74		-12,4%	151.950	-6,6%	1,35	-6,1%
	UE-27	131,09	64%	-3,7%	106.363	-4,8%	1,23	1,2%
	PPTT	74,65	36%	-24,3%	45.586	-10,5%	1,64	-15,4%
Saldo		209,79		9,8%	171.749	15,0%		

Tabla 73.

Distribución del comercio exterior grupo Bebidas

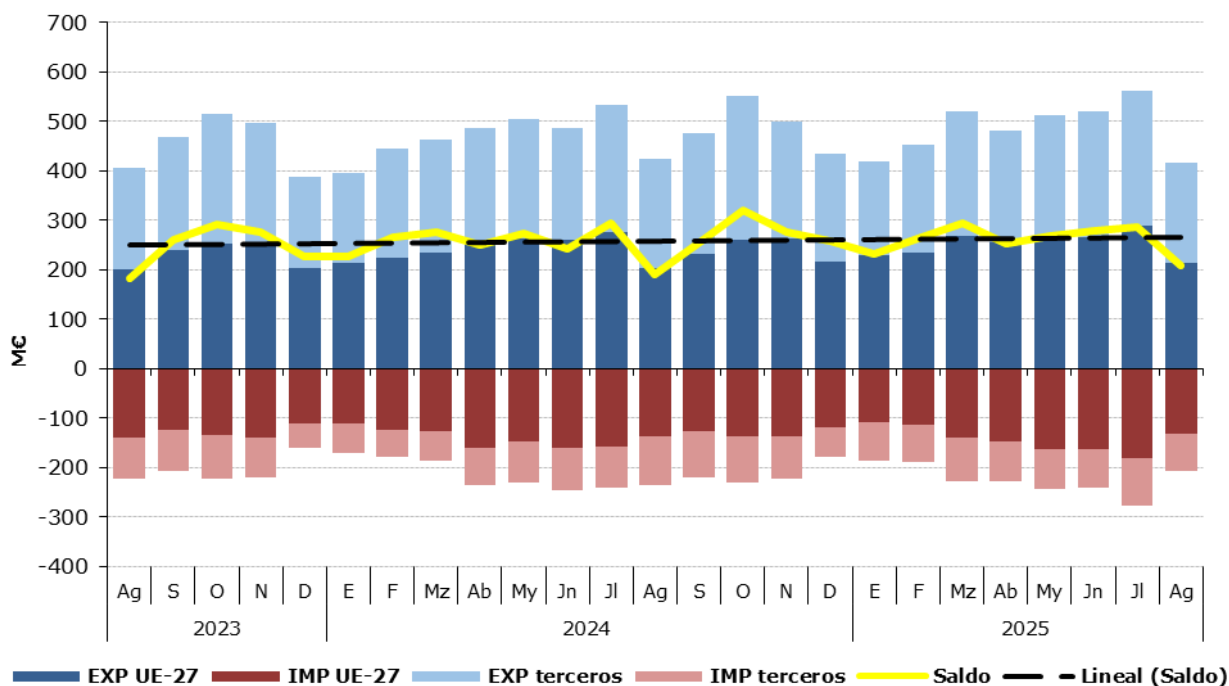
Total, UE y Países Terceros.

Agosto de 2025

	AGOSTO 2025	Exportaciones		Importaciones		Saldo (Exp-Imp)		Precio Medio (€/kg)	
		Valor M€	Peso t	Valor M€	Peso t	Valor M€	Peso t	Exportado	Importado
TOTAL	BEBIDAS	415,5	323.699	205,7	151.950	209,8	171.749	1,28	1,35
	Bebidas refrescantes	62,6	73.110	38,0	32.101	24,7	41.009	0,86	1,18
	Vinos	198,1	140.114	18,2	5.954	179,9	134.161	1,41	3,06
	Bebidas espirituosas	73,9	17.396	73,5	16.068	0,4	1.328	4,25	4,58
	Otros	80,9	93.078,4	76,1	97.827,1	4,9	-4.749	0,87	0,78
UE-27	BEBIDAS	214,6	214.180	131,1	106.363	83,5	107.817	1,00	1,23
	Bebidas refrescantes	40,6	48.363	35,4	29.838	5,1	18.525	0,84	1,19
	Vinos	94,4	100.167	16,0	4.487	78,4	95.680	0,94	3,57
	Bebidas espirituosas	30,0	5.353	30,9	6.954	-0,8	-1.601	5,61	4,44
	Otros	49,5	60.297,1	48,7	65.084,2	0,8	-4.787	0,82	0,75
PAÍSES TERCEROS	BEBIDAS	201,0	109.518	74,6	45.586	126,3	63.932	1,83	1,64
	Bebidas refrescantes	22,1	24.747	2,5	2.263	19,6	22.484	0,89	1,11
	Vinos	103,6	39.947	2,2	1.466	101,5	38.481	2,59	1,47
	Bebidas espirituosas	43,9	12.043	42,6	9.114	1,2	2.929	3,64	4,68
	Otros	31,4	32.781,3	27,3	32.742,9	4,0	38	0,96	0,84

Gráfico 38.

Distribución de las exportaciones e importaciones del Grupo Bebidas por subgrupos

Agosto de 2025



Tabla 74.

Evolución del comercio exterior Subgrupo Vinos y Mostos (2204)

Agosto de 2023, 2024 y 2025

Exportación	agosto 2023	agosto 2024	agosto 2025	% var 25/24	Importación	agosto 2023	agosto 2024	agosto 2025	% var 25/24
Valor (M€)	204,78	203,95	198,06	-2,9%	Valor (M€)	17,64	19,93	18,20	-8,7%
Volumen (t)	158.828	131.611	140.114	6,5%	Volumen (t)	3.684	10.941	5.954	-45,6%
Precio Medio €/kg	1,29	1,55	1,41	-8,8%	Precio Medio €/kg	4,79	1,82	3,06	67,8%

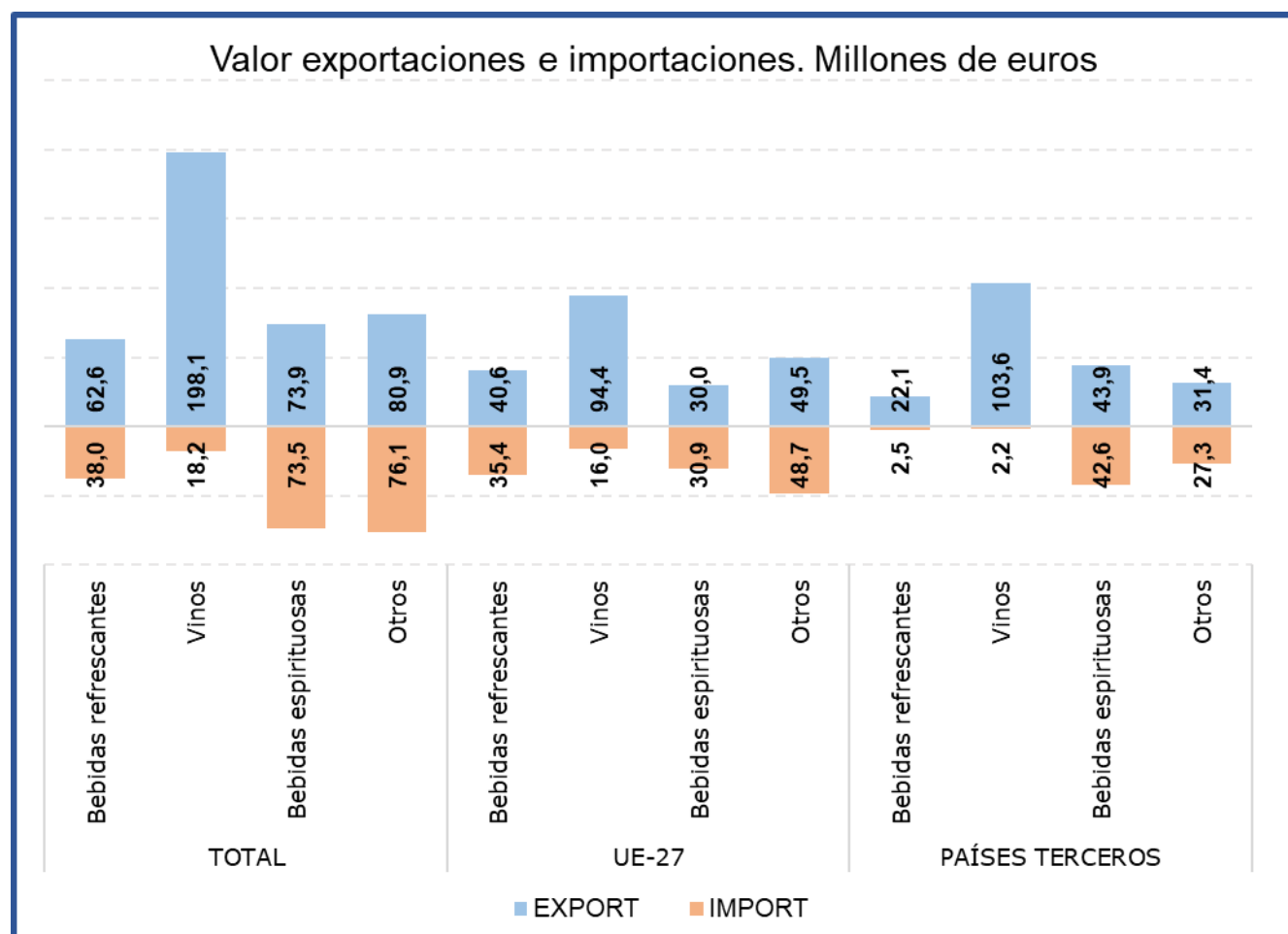
Saldo (€/kg)	187,14	184,01	179,86	-2,3%
--------------	--------	--------	--------	-------

% Export/ Export totales 48%
 % Import/ Import totales 9%

Tabla 75.

Evolución del comercio exterior Subgrupo Bebidas Espirituosas (2208)

Agosto de 2023, 2024 y 2025

Exportación	agosto 2023	agosto 2024	agosto 2025	% var 25/24	Importación	agosto 2023	agosto 2024	agosto 2025	% var 25/24
Valor (M€)	83,22	82,48	73,90	-10,4%	Valor (M€)	95,69	88,95	73,51	-17,4%
Volumen (t)	21.077	19.245	17.396	-9,6%	Volumen (t)	19.158	17.648	16.068	-9,0%
Precio Medio €/kg	3,95	4,29	4,25	-0,9%	Precio Medio €/kg	4,99	5,04	4,58	-9,2%

Saldo (€/kg)	-12,48	-6,47	0,39	106,0%
--------------	--------	-------	------	--------

% Export/ Export totales 18%
 % Import/ Import totales 36%

Tabla 76.

Evolución del comercio exterior Subgrupo Bebidas Refrescantes (2202)

Agosto de 2023, 2024 y 2025

Exportación	agosto 2023	agosto 2024	agosto 2025	% var 25/24	Importación	agosto 2023	agosto 2024	agosto 2025	% var 25/24
Valor (M€)	53,52	61,91	62,64	1,2%	Valor (M€)	40,19	43,67	37,96	-13,1%
Volumen (t)	66.031	75.067	73.110	-2,6%	Volumen (t)	32.582	35.856	32.101	-10,5%
Precio Medio €/kg	0,81	0,82	0,86	3,9%	Precio Medio €/kg	1,23	1,22	1,18	-2,9%

Saldo (€/kg)	13,33	18,24	24,68	35,3%
--------------	-------	-------	-------	-------

% Export/ Export totales 15%
 % Import/ Import totales 18%

Gráfico 39.

Aportación a las exportaciones e importaciones de los subgrupos del Grupo Bebidas (%)

Agosto de 2025

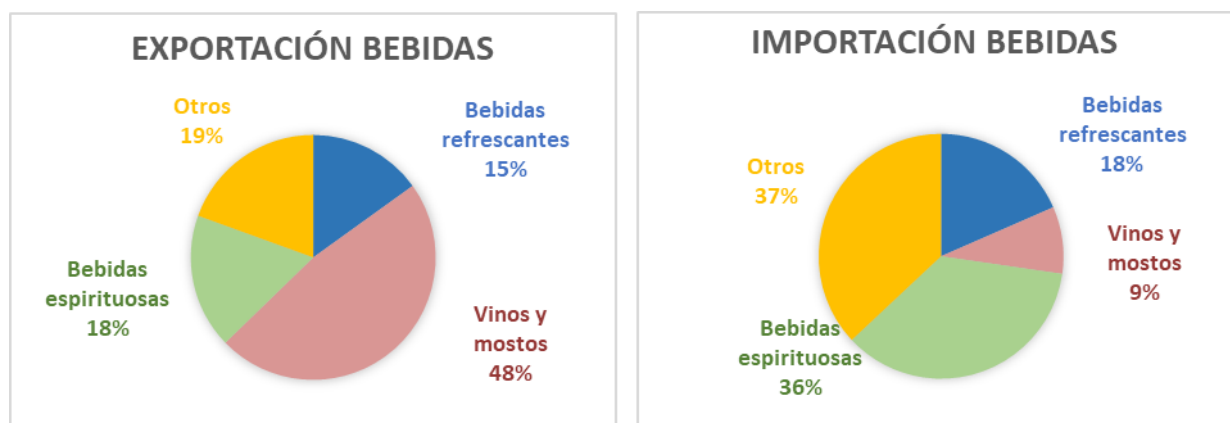

Subproductos de la Industria Alimentaria y Piensos (23)

En este grupo se analizan los productos comprendidos en el capítulo 23 del TARIC, correspondiente a Residuos y desperdicios de las industrias alimentarias; alimentos preparados para animales.

El grupo **Subproductos de la Industria Alimentaria y Piensos** es marcadamente importador con variaciones mensuales notables y tendencia suavemente creciente.

Gráfico 40.

Evolución del comercio exterior grupo Subproductos de la Industria Alimentaria y Piensos.

Años 2023, 2024 y 2025. M€



Tabla 77.

Variación Interanual del grupo Subproductos de la Industria Alimentaria y Piensos.

Agosto 2025

Piensos (23)		M€		t		€/kg	
		agosto 2025	Var. agosto 2025/2024	agosto 2025	Var. agosto 2025/2024	agosto 2025	Var. agosto 2025/2024
EXP	Total	132,46	-3,5%	131.095	-2,4%	1,01	-1,1%
	UE-27	89,15	67%	95.617	0,8%	0,93	-4,5%
	PPTT	43,31	33%	35.478	-10,2%	1,22	8,1%
IMP	Total	192,71	-26,0%	439.946	-18,8%	0,44	-8,9%
	UE-27	95,74	50%	119.304	-38,3%	0,80	34,2%
	PPTT	96,97	50%	320.642	-8,0%	0,30	-27,2%
Saldo		-60,25	51,1%	-308.851	24,2%		

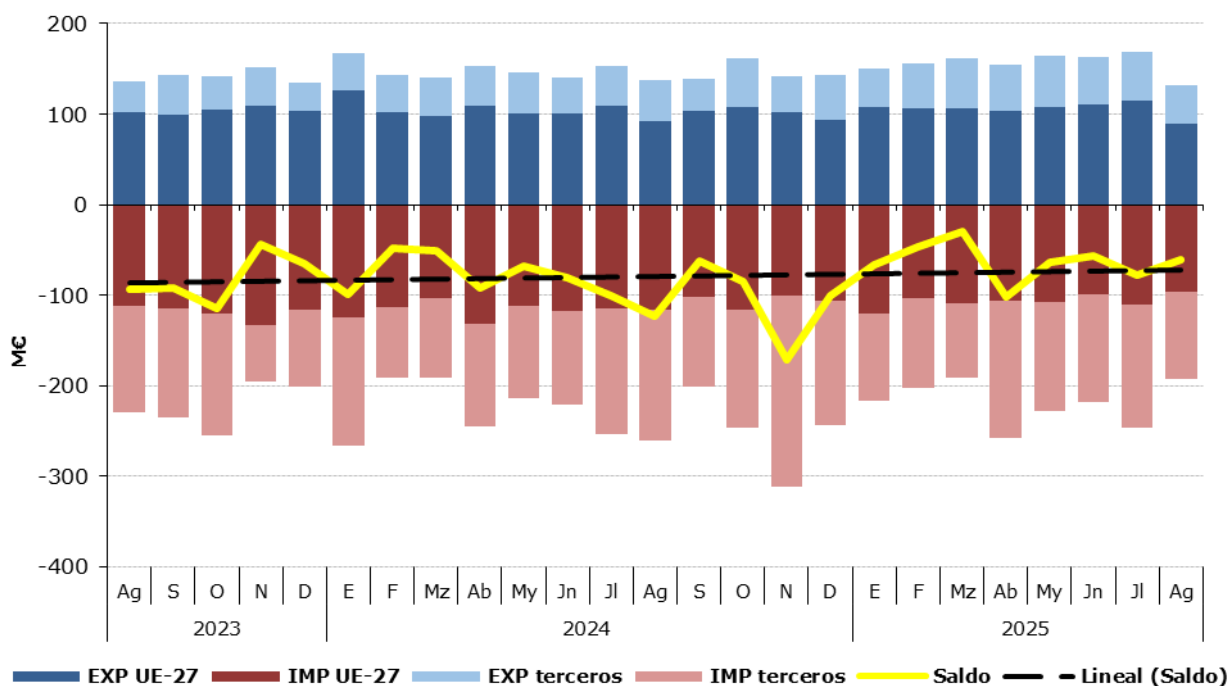
Tabla 78.

Distribución del comercio exterior grupo Subproductos de la Industria Alimentaria y Piensos.

Total, UE y Países Terceros.

Agosto de 2025

	AGOSTO 2025	Exportaciones		Importaciones		Saldo (Exp-Imp)		Precio Medio (€/kg)	
		Valor M€	Peso t	Valor M€	Peso t	Valor M€	Peso t	Exportado	Importado
TOTAL	SUBPRODUCTOS Y PIENSOS	132,5	131.095	192,7	439.946	-60,3	-308.851	1,01	0,44
	Proteína Animal Transformada	18,2	22.867	12,3	11.818	5,9	11.049	0,80	1,04
	Tortas de Soja	5,5	16.756	67,3	239.520	-61,8	-222.764	0,33	0,28
	Otras Tortas	2,7	10.297	18,2	87.846	-15,5	-77.549	0,26	0,21
	Piensos	102,2	71.820	81,5	50.314	20,7	21.507	1,42	1,62
	Otros	3,9	9.355,3	13,3	50.449,3	-9,5	-41.094	0,41	0,26
UE-27	SUBPRODUCTOS Y PIENSOS	89,1	95.617	95,7	119.304	-6,6	-23.687	0,93	0,80
	Proteína Animal Transformada	12,3	12.826	3,7	5.157	8,6	7.669	0,96	0,71
	Tortas de Soja	5,5	16.753	0,4	802	5,1	15.951	0,33	0,50
	Otras Tortas	2,4	9.531	11,4	51.949	-9,0	-42.419	0,26	0,22
	Piensos	65,5	48.384	74,9	47.126	-9,4	1.259	1,35	1,59
	Otros	3,4	8.122,8	5,3	14.270,1	-1,9	-6.147	0,42	0,37
PAÍSES TERCEROS	SUBPRODUCTOS Y PIENSOS	43,3	35.478	97,0	320.642	-53,7	-285.164	1,22	0,30
	Proteína Animal Transformada	5,9	10.041	8,7	6.660	-2,7	3.380	0,59	1,30
	Tortas de Soja	0,0	3	66,9	238.718	-66,9	-238.715	2,70	0,28
	Otras Tortas	0,2	766	6,8	35.896	-6,5	-35.130	0,32	0,19
	Piensos	36,6	23.436	6,6	3.188	30,1	20.248	1,56	2,06
	Otros	0,5	1.232,5	8,0	36.179,2	-7,6	-34.947	0,39	0,22

Gráfico 41.

Distribución de las exportaciones e importaciones del Grupo Subproductos de la Industria Alimentaria y Piensos, por subgrupos

Agosto de 2025



Tabla 79.

Evolución del comercio exterior Subgrupo Piensos (2309)

Agosto de 2023, 2024 y 2025

Exportación	agosto 2023	agosto 2024	agosto 2025	% var 25/24	Importación	agosto 2023	agosto 2024	agosto 2025	% var 25/24
Valor (M€)	97,39	104,64	102,16	-2,4%	Valor (M€)	81,37	78,69	81,47	3,5%
Volumen (t)	69.142	71.727	71.820	0,1%	Volumen (t)	49.817	48.264	50.314	4,2%
Precio Medio €/kg	1,41	1,46	1,42	-2,5%	Precio Medio €/kg	1,63	1,63	1,62	-0,7%

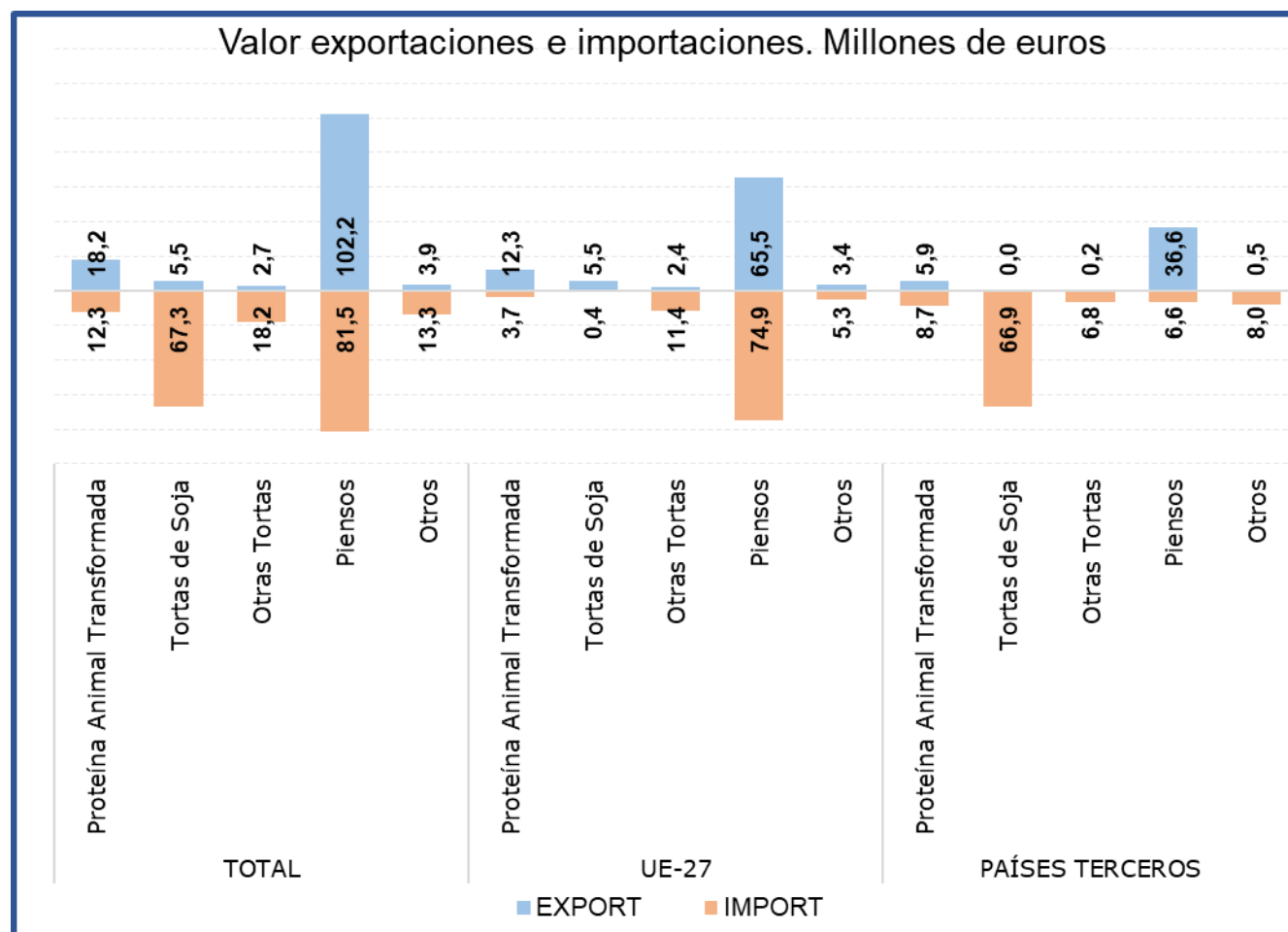
Saldo (€/kg)	16,02	25,95	20,69	-20,3%
---------------------	-------	-------	-------	--------

% Export/ Export totales 77%
 % Import/ Import totales 42%

Tabla 80.

Evolución del comercio exterior Subgrupo Tortas de Soja (2304)

Agosto de 2023, 2024 y 2025

Exportación	agosto 2023	agosto 2024	agosto 2025	% var 25/24	Importación	agosto 2023	agosto 2024	agosto 2025	% var 25/24
Valor (M€)	7,64	5,43	5,53	1,9%	Valor (M€)	74,72	113,56	67,34	-40,7%
Volumen (t)	15.601	13.985	16.756	19,8%	Volumen (t)	165.849	283.535	239.520	-15,5%
Precio Medio €/kg	0,49	0,39	0,33	-15,0%	Precio Medio €/kg	0,45	0,40	0,28	-29,8%

Saldo (€/kg)	-67,08	-108,13	-61,81	42,8%
---------------------	--------	---------	--------	-------

% Export/ Export totales 4%
 % Import/ Import totales 35%

Tabla 81.

Evolución del comercio exterior Subgrupo Otras Tortas (2306)

Agosto de 2023, 2024 y 2025

Exportación	agosto 2023	agosto 2024	agosto 2025	% var 25/24	Importación	agosto 2023	agosto 2024	agosto 2025	% var 25/24
Valor (M€)	2,99	3,55	2,67	-24,7%	Valor (M€)	27,89	34,29	18,21	-46,9%
Volumen (t)	8.291	15.362	10.297	-33,0%	Volumen (t)	97.363	123.683	87.846	-29,0%
Precio Medio €/kg	0,36	0,23	0,26	12,3%	Precio Medio €/kg	0,29	0,28	0,21	-25,2%

Saldo (€/kg)	-24,89	-30,74	-15,53	49,5%
---------------------	--------	--------	--------	-------

% Export/ Export totales 2%
 % Import/ Import totales 9%

Tabla 82.

Evolución del comercio exterior Subgrupo Proteína Animal Transformada (2301)

Agosto de 2023, 2024 y 2025

Exportación	agosto 2023	agosto 2024	agosto 2025	% var 25/24	Importación	agosto 2023	agosto 2024	agosto 2025	% var 25/24
Valor (M€)	20,31	19,30	18,22	-5,6%	Valor (M€)	11,47	12,97	12,33	-4,9%
Volumen (t)	22.575	23.979	22.867	-4,6%	Volumen (t)	8.888	10.800	11.818	9,4%
Precio Medio €/kg	0,90	0,80	0,80	-1,0%	Precio Medio €/kg	1,29	1,20	1,04	-13,1%

Saldo (€/kg)	8,84	6,32	5,89	-6,9%
---------------------	------	------	------	-------

% Export/ Export totales 14%
 % Import/ Import totales 6%

Gráfico 42.

Aportación a las exportaciones e importaciones de los subgrupos del Grupo Subproductos de la Industria Alimentaria y Piensos (%)

Agosto de 2025

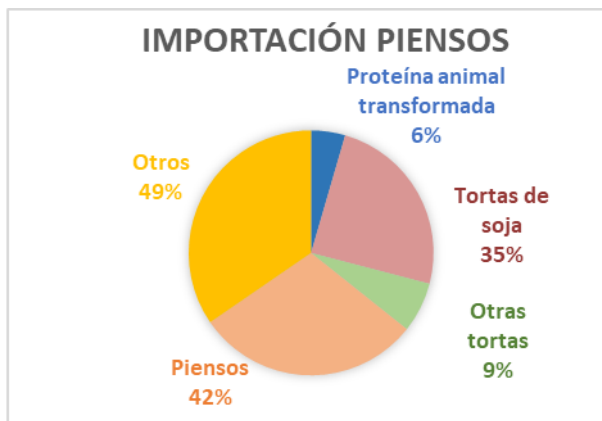
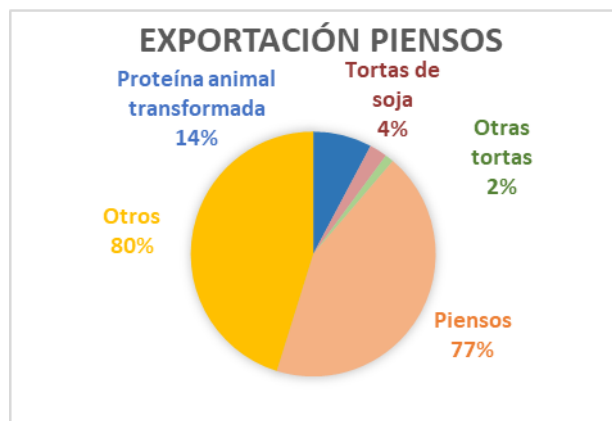

Anexo. Listado de productos

Exportación	Valor (Mill €)		Var. (%) Agosto 2024/2023	Volumen (T)		Var. (%) Agosto 2024/2023
	Agosto 2025	Agosto 2024		Agosto 2025	Agosto 2024	
Animales Vivos (01)	66,30	78,56	-15,6%	16.485	20.483	-19,5%
Caballos, asnos, mulos y burdéganos vivos (0101)	0,77	1,04	-26,2%	112	144	-22,2%
Animales vivos de la especie bovina (0102)	14,85	20,85	-28,8%	2.847	5.145	-44,7%
Animales vivos de la especie porcina (0103)	18,40	18,49	-0,5%	10.328	9.829	5,1%
Animales vivos de las especies ovina o caprina (0104)	9,74	19,19	-49,2%	2.604	4.835	-46,1%
Gallos, gallinas, patos, gansos (0105)	9,33	7,73	20,7%	341	304	12,2%
Los demás animales vivos (0106)	13,21	11,26	17,3%	253	227	11,7%
Carne y despojos comestibles (02)	798,38	834,89	-4,4%	232.102	250.700	-7,4%
Carne de bovino, fresca o refrigerada (0201)	139,69	110,42	26,5%	17.694	19.413	-8,9%
Carne de bovino congelada (0202)	20,82	18,37	13,4%	2.737	3.368	-18,7%
Carne de porcino, fresca, refrigerada o congelada (0203)	401,40	471,72	-14,9%	130.946	144.637	-9,5%
Carne de ovino o caprino, fresca, refrigerada o congelada (0204)	33,72	27,08	24,5%	4.285	3.777	13,4%
Carne de animales de las especies caballar, asnal o mular, fresca o refrigerada (0205)	2,55	2,76	-7,8%	524	535	-2,1%
Despojos comestibles de animales de las especies bovina, porcina, ovina, caprina (0206)	65,00	68,83	-5,6%	42.446	42.143	0,7%
Carne y despojos comestibles de aves (0207)	49,99	44,03	13,6%	17.384	18.607	-6,6%
Las demás carnes y despojos comestibles, frescos, refrigerados o congelados (0208)	4,67	4,61	1,3%	842	979	-14,1%
Tocino sin partes magras y grasas de cerdo o de ave (0209)	9,55	11,14	-14,3%	8.658	9.833	-12,0%
Carne y despojos comestibles, salados o en salmuera, secos o ahumados (0210)	70,99	75,93	-6,5%	6.586	7.406	-11,1%
Pescados y crustáceos, moluscos (03)	352,51	327,18	7,7%	70.411	69.482	1,3%
Peces vivos (0301)	4,05	2,77	46,1%	330	262	26,0%
Pescado fresco o refrigerado (0302)	65,71	63,63	3,3%	10.845	10.848	0,0%
Pescado congelado (0303)	66,55	60,68	9,7%	25.514	26.762	-4,7%
Filetes y demás carne de pescado frescos, refrigerados o congelados (0304)	38,45	34,64	11,0%	4.380	4.393	-0,3%
Pescado seco, salado o en salmuera y ahumado (0305)	7,51	8,04	-6,5%	906	933	-2,9%
Crustáceos (0306)	43,16	47,84	-9,8%	4.774	5.262	-9,3%
Moluscos (0307)	126,21	108,86	15,9%	23.622	20.984	12,6%
Invertebrados acuáticos (excluidos Crustáceos y Moluscos) (0308)	0,34	0,73	-53,6%	12	36	-67,9%
Harina, polvo y pellets de pescado (0309)	0,53	0,01	3981,6%	28	1	2554,2%
Leche y productos lácteos, huevos y miel (04)	180,03	193,75	-7,1%	65.207	68.417	-4,7%
Leche y nata sin concentrar (0401)	18,98	26,07	-27,2%	12.515	15.542	-19,5%
Leche y nata concentradas (0402)	12,40	14,01	-11,5%	4.737	4.538	4,4%
Leches fermentadas (0403)	30,42	28,83	5,5%	17.883	16.825	6,3%
Lactosuero (0404)	6,92	12,55	-44,8%	6.585	8.008	-17,8%
Mantequilla y demás materias grasas de la leche (0405)	9,24	9,11	1,4%	1.201	1.249	-3,8%
Quesos y requesón (0406)	67,90	75,55	-10,1%	10.305	10.670	-3,4%
Huevos de ave con cascarón frescos, conservados o cocidos (0407)	18,96	15,36	23,5%	6.991	6.602	5,9%
Huevos de ave sin cascara y yemas de huevo (0408)	9,45	6,82	38,5%	3.536	3.435	2,9%
Miel natural (0409)	4,90	4,67	4,8%	1.301	1.318	-1,3%
Insectos y demás productos comestibles de origen animal no comprendidos en otras partidas (0410)	0,85	0,78	9,8%	154	231	-33,2%

Exportación	Valor (Mill €)		Var. (%) Agosto 2024/2023	Volumen (T)		Var. (%) Agosto 2024/2023
	Agosto 2025	Agosto 2024		Agosto 2025	Agosto 2024	
Los demás productos de origen animal no comprendidos en otros capítulos (05)	30,35	28,61	6,1%	15.715	16.641	-5,6%
Cabello en bruto (0501)	0,00	0,00	--	0	0	--
Cerdas de jabalí o de cerdo (0502)	0,00	0,01	-95,6%	0	20	-99,4%
Tripas, vejigas y estómagos de animales (0504)	15,99	13,18	21,3%	6.283	7.046	-10,8%
Piel y otras partes de aves con las plumas o con el plumón (0505)	2,31	3,92	-41,0%	1.028	1.675	-38,6%
Huesos y núcleos córneos (0506)	0,34	1,55	-77,9%	179	568	-68,5%
Marfil, concha de tortuga, ballenas de mamíferos marinos (0507)	0,44	0,25	74,3%	19	14	31,2%
Coral y materias similares (0508)	0,08	0,03	179,7%	0	1	-85,3%
Ámbar gris, castóreo, algalia y almizcle (0510)	1,28	1,53	-16,7%	350	424	-17,4%
Productos de origen animal no comprendidos en otras partidas (0511)	9,90	8,13	21,8%	7.856	6.893	14,0%
Plantas vivas y productos de la floricultura (06)	26,03	23,16	12,4%	11.168	12.762	-12,5%
Bulbos, cebollas, tubérculos, raíces tuberosas, garras y rizomas (0601)	0,18	0,24	-25,9%	88	190	-53,5%
Las demás plantas vivas, esquejes, estaquillas e injertos (0602)	16,15	16,21	-0,4%	8.122	8.880	-8,5%
Flores y capullos, cortados para ramos o adornos (0603)	6,48	3,18	103,5%	842	737	14,2%
Follaje, hojas, ramas y demás partes de plantas (0604)	3,23	3,53	-8,5%	2.116	2.954	-28,4%
Legumbres y hortalizas (07)	288,40	316,22	-8,8%	197.525	252.574	-21,8%
Patatas frescas o refrigeradas (0701)	9,06	22,61	-59,9%	21.845	43.470	-49,7%
Tomates frescos o refrigerados (0702)	21,35	26,62	-19,8%	10.167	16.424	-38,1%
Cebollas, chalotes, ajos, puerros frescos o refrigerados (0703)	56,49	57,43	-1,6%	32.100	48.920	-34,4%
Coles, coliflores, coles rizadas, colinabos y similares (0704)	5,26	5,33	-1,2%	2.821	2.999	-5,9%
Lechugas y achicorias (0705)	21,54	27,78	-22,5%	15.056	20.295	-25,8%
Zanahorias, nabos, remolachas para ensalada (0706)	2,48	2,39	3,9%	4.235	3.748	13,0%
Pepinos y pepinillos frescos o refrigerados (0707)	27,40	23,32	17,5%	15.721	15.863	-0,9%
Legumbres, incluso desvainadas, frescas o refrigeradas (0708)	2,28	1,76	29,7%	871	721	20,9%
Las demás hortalizas frescas o refrigeradas (0709)	69,08	73,34	-5,8%	41.372	44.594	-7,2%
Legumbres y hortalizas, incluso cocidas con agua o vapor, congeladas (0710)	56,64	58,53	-3,2%	42.444	43.041	-1,4%
Legumbres y hortalizas conservadas provisionalmente (0711)	4,79	6,18	-22,5%	3.617	7.281	-50,3%
Legumbres y hortalizas secas, incluso en trozos o en rodajas o trituradas (0712)	5,32	4,04	31,8%	3.326	1.449	129,5%
Leguminosas grano (0713)	3,74	5,64	-33,7%	1.916	2.914	-34,2%
Raíces de mandioca (yuca), arrurruz o salep, batatas (0714)	2,97	1,28	132,3%	2.035	855	138,0%
Frutas y frutos (08)	733,12	806,03	-9,0%	535.041	628.458	-14,9%
Cocos, nueces del Brasil y nueces de cajuil (0801)	4,12	2,93	40,5%	851	793	7,3%
Los demás frutos de cáscara frescos o secos (0802)	50,60	48,79	3,7%	7.535	9.478	-20,5%
Bananas o plátanos frescos o secos (0803)	6,10	10,29	-40,7%	7.491	14.043	-46,7%
Dátiles, higos, piñas, aguacates, guayabas y mangos (0804)	45,36	45,91	-1,2%	23.437	19.352	21,1%
Cítricos (0805)	55,76	66,57	-16,2%	32.716	53.001	-38,3%
Uvas y pasas (0806)	96,27	88,29	9,0%	36.938	37.277	-0,9%

Exportación	Valor (Mill €)		Var. (%) Agosto 2024/2023	Volumen (T)		Var. (%) Agosto 2024/2023
	Agosto 2025	Agosto 2024		Agosto 2025	Agosto 2024	
Melones, sandías y papayas frescos (0807)	127,00	179,30	-29,2%	214.433	237.653	-9,8%
Frutas de pepita (0808)	18,70	23,57	-20,7%	17.564	21.831	-19,5%
Frutas de hueso (0809)	260,96	265,21	-1,6%	159.695	193.103	-17,3%
Frutos rojos, kiwis y caquis (0810)	29,71	33,71	-11,9%	8.067	12.479	-35,4%
Frutos congelados (0811)	5,76	4,60	25,3%	2.319	2.327	-0,4%
Frutos conservados provisionalmente (0812)	3,45	7,28	-52,6%	1.188	2.175	-45,4%
Frutos secos (excl. 0801 a 0806) mezclas de frutos secos (0813)	27,44	27,90	-1,6%	19.683	23.361	-15,7%
Cortezas de cítricos, melones y sandías frescas o congeladas (0814)	1,89	1,67	13,3%	3.124	1.585	97,1%
Café, te, yerba mate y especias (09)	72,75	63,49	14,6%	11.752	12.433	-5,5%
Café (0901)	43,42	29,74	46,0%	4.033	4.593	-12,2%
Té (0902)	1,03	0,63	63,6%	49	64	-22,8%
Yerba mate (0903)	0,07	0,25	-70,8%	12	56	-78,3%
Pimienta (0904)	17,72	21,26	-16,6%	5.748	5.927	-3,0%
Vainilla (0905)	0,04	0,04	-1,7%	18	2	691,5%
Canela y flores de canelero (0906)	0,28	0,20	41,2%	50	41	22,1%
Clavo (0907)	0,17	0,24	-29,7%	19	24	-19,7%
Nuez moscada, macis, amomos y cardamomos (0809)	0,28	0,45	-36,9%	14	29	-52,4%
Semillas de anís, badiana, hinojo, cilantro, comino, alcaravea y bayas de enebros (0909)	1,67	1,58	5,8%	449	349	28,5%
Jengibre, azafrán, cúrcuma, tomillo, hojas de laurel, curry y demás especias (0910)	8,07	9,11	-11,5%	1.359	1.348	0,9%
Cereales (10)	23,05	29,96	-23,1%	38.854	47.256	-17,8%
Trigo (1001)	2,70	5,10	-47,0%	7.563	13.138	-42,4%
Centeno (1002)	0,28	0,18	57,3%	1.336	709	88,5%
Cebada (1003)	0,98	0,32	207,6%	3.814	1.033	269,4%
Avena (1004)	0,23	2,61	-91,1%	1.207	9.119	-86,8%
Maíz (1005)	4,93	5,81	-15,2%	8.643	8.374	3,2%
Arroz (1006)	13,22	14,71	-10,1%	15.346	14.146	8,5%
Sorgo para grano (1007)	0,06	0,16	-63,1%	254	62	307,6%
Alforfón, mijo y alpiste (1008)	0,65	1,08	-39,9%	692	675	2,5%
Productos de la molinería, Malta, Almidón y fécula (11)	28,46	27,13	4,9%	41.732	41.827	-0,2%
Harina de trigo y de morcajo (1101)	4,05	2,01	101,1%	9.433	4.624	104,0%
Harina de cereales (1102)	1,58	1,32	19,4%	2.634	2.185	20,5%
Grañones, sémola y pellets de cereales (1103)	5,54	5,65	-2,0%	10.536	10.704	-1,6%
Granos de cereales trabajados de otra forma (1104)	3,59	3,64	-1,4%	7.711	7.112	8,4%
Harina, sémola, polvo, copos, gránulos y pellets de patatas (1105)	0,21	0,68	-68,6%	84	250	-66,5%
Harina, sémola y polvo de las legumbres secas de la partida 0713 (1106)	7,79	5,76	35,2%	1.264	1.248	1,3%
Malta (1107)	1,09	3,13	-65,2%	2.059	6.774	-69,6%
Almidón y fécula (1108)	4,54	4,83	-6,0%	7.971	8.859	-10,0%
Gluten de trigo (1109)	0,06	0,10	-34,0%	41	72	-43,0%

Exportación	Valor (Mill €)		Var. (%) Agosto 2024/2023	Volumen (T)		Var. (%) Agosto 2024/2023
	Agosto 2025	Agosto 2024		Agosto 2025	Agosto 2024	
Semillas oleaginosas y plantas industriales (12)	69,36	66,00	5,1%	181.540	147.997	22,7%
Habas de soja (1201)	0,31	0,20	56,8%	658	358	83,6%
Cacahuets crudos (1202)	0,42	0,81	-48,3%	176	477	-63,1%
Semilla de lino (1204)	0,16	0,16	-1,1%	104	103	1,4%
Semilla de nabo o de colza (1205)	8,28	5,76	43,7%	11.871	5.404	119,7%
Semilla de girasol (1206)	1,43	1,53	-6,3%	602	1.015	-40,7%
Las demás semillas y frutos oleaginosos (1207)	2,36	2,47	-4,2%	576	308	87,0%
Harina de semillas o de frutos oleaginosos (1208)	0,41	1,09	-62,5%	1.341	5.029	-73,3%
Semillas, frutos y esporas para siembra (1209)	14,09	16,61	-15,2%	1.732	2.344	-26,1%
Conos de lúpulo frescos o secos (1210)	0,00	0,07	-95,8%	0	2	-95,0%
Plantas, semillas y frutos utilizadas en perfumería, medicina o insecticidas (1211)	6,94	7,05	-1,6%	1.248	1.065	17,1%
Algarrobas, algas, remolacha azucarera y caña de azúcar, frescas o refrigeradas (1212)	3,13	3,08	1,6%	3.139	2.943	6,7%
Paja y cascabillo de cereales (1213)	7,84	5,78	35,6%	63.300	43.479	45,6%
Forrajes (1214)	24,00	21,40	12,1%	96.792	85.469	13,2%
Gomas, resinas y demás jugos y extractos vegetales (13)	34,05	39,39	-13,6%	2.778	3.662	-24,1%
Goma laca, gomas, resinas y oleorresinas (1301)	0,24	0,25	-6,0%	47	39	19,8%
Jugos y extractos vegetales (1302)	33,81	39,13	-13,6%	2.731	3.622	-24,6%
Materias trenzables y demás productos de origen vegetal (14)	0,79	1,16	-32,1%	1.694	3.316	-48,9%
Materias vegetales de las especies utilizadas en cestería o espartería (1401)	0,19	0,51	-63,1%	288	1.153	-75,1%
Productos vegetales no comprendidos en otras partidas (1404)	0,60	0,66	-8,0%	1.406	2.163	-35,0%
Grasas y aceites (15)	515,55	602,13	-14,4%	203.754,04	164.464,92	23,9%
Grasa de cerdo de ave (1501)	1,58	1,70	-7,3%	826	625	32,2%
Grasas de bovino, ovino o caprino (1502)	0,02	0,01	25,9%	728	775	-6,1%
Estearina solar y aceite de manteca de cerdo (1503)	0,00	0,00	--	0	0	--
Las demás grasas y aceites animales (1506)	1,24	0,43	185,1%	1.466	587	149,7%
Aceite de soja (1507)	25,12	16,00	57,0%	25.267	16.678	51,5%
Aceite de cacahuete (1508)	0,07	0,15	-49,6%	19	30	-36,0%
Aceite de oliva (1509)	316,37	429,53	-26,3%	75.673	55.016	37,5%
Los demás aceites obtenidos exclusivamente de aceituna (1510)	18,41	33,95	-45,8%	7.214	8.038	-10,2%
Aceite de palma (1511)	7,26	6,32	15,0%	4.754	4.442	7,0%
Aceites de girasol (1512)	24,17	25,97	-6,9%	15.309	18.688	-18,1%
Aceites de coco, de almendra o de babasú (1513)	7,52	6,77	11,0%	2.778	3.716	-25,2%
Aceites de nabo, colza o mostaza (1514)	1,64	2,21	-26,0%	1.271	1.848	-31,2%
Las demás grasas y aceites vegetales fijos (1515)	28,99	22,72	27,6%	6.418	6.527	-1,7%
Grasas y aceites parcial o totalmente hidrogenados (1516)	8,71	6,59	32,1%	3.250	3.134	3,7%
Margarina y mezclas alimenticias de grasas o de aceites (1517)	28,66	25,44	12,7%	14.176	14.397	-1,5%
Grasas y aceites cocidos, oxidados, deshidratados...etc. (1518)	36,05	11,74	207,1%	31.585	11.339	178,6%
Glicerol en bruto (1520)	4,09	2,82	45,1%	10.416	13.865	-24,9%

Exportación	Valor (Mill €)		Var. (%) Agosto 2024/2023	Volumen (T)		Var. (%) Agosto 2024/2023
	Agosto 2025	Agosto 2024		Agosto 2025	Agosto 2024	
Ceras vegetales, de abejas u otros insectos (1521)	0,17	0,07	147,9%	53	40	32,1%
Degrás, residuos del tratamiento de las grasas o ceras (1522)	0,88	4,40	-79,9%	781	3.372	-76,8%
Conservas de carnes y pescados, crustáceos y moluscos (16)	226,78	229,65	-1,2%	35.848	36.694	-2,3%
Embutidos de carne, despojos o sangre (1601)	62,73	64,09	-2,1%	8.062	8.540	-5,6%
Las demás preparaciones y conservas de carne (1602)	35,67	33,53	6,4%	7.684	7.532	2,0%
Extractos y jugos de carnes, pescados, crustáceos o moluscos (1603)	0,42	0,65	-35,1%	24	132	-82,1%
Preparaciones y conservas de pescado, caviar y sus sucedáneos (1604)	97,64	100,52	-2,9%	13.819	14.409	-4,1%
Conservas de crustáceos y moluscos (1605)	30,31	30,85	-1,7%	6.259	6.081	2,9%
Azúcares y artículos de confitería (17)	83,47	88,88	-6,1%	35.041	33.344	5,1%
Azúcar de caña o remolacha (1701)	5,77	8,27	-30,2%	7.436	8.951	-16,9%
Los demás azúcares, (lactosa, maltosa, glucosa y fructosa) (1702)	4,39	4,25	3,2%	4.356	4.218	3,3%
Melaza de la extracción o refinado del azúcar (1703)	2,25	0,31	616,7%	5.343	1.349	296,2%
Artículos de confitería sin cacao (1704)	71,06	76,05	-6,6%	17.906	18.826	-4,9%
Cacao y sus preparaciones (18)	137,82	97,78	41,0%	18.189	17.392	4,6%
Cacao en grano entero, partido, crudo o tostado (1801)	0,07	0,13	-47,8%	20	59	-66,5%
Cáscara, películas y demás residuos de cacao (1802)	0,00	0,00	1252,0%	12	0	15176,1%
Pasta de cacao (1803)	7,65	5,99	27,7%	723	834	-13,3%
Manteca, grasa y aceite de cacao (1804)	11,18	8,72	28,1%	619	661	-6,4%
Cacao en polvo sin azucarar ni edulcorar (1805)	31,24	20,44	52,8%	4.474	4.924	-9,1%
Chocolate y demás preparaciones alimenticias que contengan cacao (1806)	87,69	62,49	40,3%	12.342	10.914	13,1%
Preparaciones a base de cereales, harina, almidón, fécula o leche (19)	258,06	259,77	-0,7%	89.425	94.406	-5,3%
Extracto de malta y preparaciones alimenticias de harina, sémola, almidón o fécula (1901)	26,88	31,39	-14,4%	8.918	10.900	-18,2%
Pastas alimenticias incluso cocidas o rellenas (1902)	18,14	18,93	-4,2%	11.402	11.681	-2,4%
Tapioca y sus sucedáneos con fécula, en copos, grumos o granos (1903)	0,04	0,13	-70,3%	8	39	-79,2%
Productos a base de cereales obtenidos por insuflado o tostado (1904)	32,83	39,59	-17,1%	9.022	11.671	-22,7%
Productos de panadería, pastelería o galletería (1905)	180,17	169,73	6,1%	60.075	60.115	-0,1%
Conservas de legumbres, hortalizas o frutas (20)	324,41	343,84	-5,7%	185.589	189.094	-1,9%
Legumbres, hortalizas, frutos conservados en vinagre (2001)	6,12	8,47	-27,8%	2.683	3.133	-14,4%
Tomates preparados o conservados (2002)	31,47	46,74	-32,7%	24.584	27.917	-11,9%
Setas y trufas preparadas o conservadas (2003)	3,31	4,00	-17,2%	1.659	1.810	-8,4%
Las demás legumbres y hortalizas preparadas o conservadas congeladas (2004)	10,97	12,58	-12,8%	5.379	6.474	-16,9%
Las demás legumbres y hortalizas, preparadas o conservadas sin congelar (2005)	101,78	111,77	-8,9%	43.295	46.558	-7,0%
Hortalizas y frutas confitados con azúcar (2006)	0,49	0,58	-16,1%	120	125	-4,1%
Compotas, jaleas y mermeladas, purés de frutas (2007)	21,98	20,10	9,3%	9.865	9.480	4,1%
Frutos conservados de otro modo (2008)	50,68	43,72	15,9%	20.377	18.799	8,4%
Jugos de frutas (2009)	97,62	95,87	1,8%	77.627	74.797	3,8%
Preparaciones alimenticias diversas (21)	269,11	276,56	-2,7%	68.689	73.197	-6,2%
Extractos, esencias y concentrados de café, té o yerba mate (2101)	77,37	63,37	22,1%	14.735	15.458	-4,7%
Levaduras (2102)	4,43	4,29	3,3%	1.792	2.412	-25,7%

Exportación	Valor (Mill €)		Var. (%) Agosto 2024/2023	Volumen (T)		Var. (%) Agosto 2024/2023
	Agosto 2025	Agosto 2024		Agosto 2025	Agosto 2024	
Preparaciones para salsas y salsas preparadas (2103)	41,22	45,62	-9,7%	20.271	21.230	-4,5%
Preparaciones para sopas, potajes o caldos (2104)	22,11	17,70	24,9%	9.476	6.811	39,1%
Helados y productos similares incluso con cacao (2105)	24,94	35,80	-30,3%	4.752	7.365	-35,5%
Preparaciones alimenticias no comprendidas en otras partidas (2106)	99,05	109,79	-9,8%	17.663	19.920	-11,3%
Bebidas (22)	415,53	425,79	-2,4%	323.699	312.047	3,7%
Agua (2201)	4,04	5,48	-26,3%	10.529	14.510	-27,4%
Bebidas refrescantes (2202)	62,64	61,91	1,2%	73.110	75.067	-2,6%
Cerveza (2203)	27,65	29,73	-7,0%	28.988	31.212	-7,1%
Vino (2204)	198,06	203,95	-2,9%	140.114	131.611	6,5%
Vermut (2205)	6,22	7,32	-15,1%	5.158	5.873	-12,2%
Las demás bebidas fermentadas (2206)	2,96	3,15	-5,9%	2.032	1.989	2,2%
Bebidas espirituosas con grado alcohólico volumétrico superior o igual al 80%vol. (2207)	35,75	27,35	30,7%	41.742	27.068	54,2%
Bebidas espirituosas con grado alcohólico volumétrico inferior al 80%vol. (2208)	73,90	82,48	-10,4%	17.396	19.245	-9,6%
Vinagre comestible y sucedáneos comestibles del vinagre (2209)	4,31	4,42	-2,7%	4.629	5.471	-15,4%
Subproductos de las industrias alimentarias y piensos (23)	132,46	137,24	-3,5%	131.095	134.370	-2,4%
Harina, polvo y pellets de carne, despojos o pescados (2301)	18,22	19,30	-5,6%	22.867	23.979	-4,6%
Salvados, moyuelos y demás residuos del tratamiento de cereales (2302)	1,07	1,41	-24,1%	2.992	3.403	-12,1%
Residuos de la industria del almidón y similares (2303)	2,24	2,39	-6,4%	4.787	4.154	15,3%
Tortas y residuos sólidos de la extracción de aceite de soja (2304)	5,53	5,43	1,9%	16.756	13.985	19,8%
Tortas y residuos sólidos de la extracción de aceite de cacahuete (2305)	--	0,01	--	--	23	--
Tortas y residuos sólidos de la extracción de aceites vegetales (2306)	2,67	3,55	-24,7%	10.297	15.362	-33,0%
Lías o heces de vino (2307)	0,00	0,00	--	0	0	--
Materias vegetales, desperdicios, residuos y subproductos vegetales (2308)	0,56	0,51	9,5%	1.576	1.739	-9,4%
Preparaciones para la alimentación animal (2309)	102,16	104,64	-2,4%	71.820	71.727	0,1%
Partidas no alimentarias	98,20	78,36	25,3%	21.889	20.293	7,9%
Tabaco en rama o sin elaborar (2401)	12,84	3,44	273,7%	2.222	501	343,8%
Manitol (290543)+D-glucitol (290544)+Glicerol (290545)	0,68	0,63	7,8%	678	890	-23,9%
Aceites esenciales (3301)	13,35	12,95	3,1%	469	463	1,3%
Mezclas de sustancias odoríferas utilizadas en las industrias alimentarias o de bebidas (330210)	35,05	23,39	49,9%	2.811	2.078	35,3%
Caseína, caseinatos y demás derivados (3501)	2,48	0,86	187,8%	295	116	154,4%
Albúminas (3502)	1,66	1,72	-3,5%	762	917	-16,9%
Gelatinas (3503)	3,84	3,83	0,1%	979	858	14,1%
Peptonas y sus derivados (3504)	12,55	10,69	17,3%	2.246	2.050	9,6%
Dextrina y demás almidones (3505)	1,40	1,06	32,1%	1.264	831	52,2%
Aprestos a base de materias amiláceas (380910)	0,02	0,05	-66,6%	5	48	-89,2%
Ácidos grasos monocarboxílicos industriales (3823)	9,59	12,65	-24,2%	6.792	6.880	-1,3%
Sorbitol (382460)	0,18	0,11	68,7%	66	83	-20,1%
Cueros y pieles, en bruto, de bovino o de equino (4101)	3,43	4,16	-17,7%	3.086	3.903	-20,9%

Exportación	Valor (Mill €)		Var. (%) Agosto 2024/2023	Volumen (T)		Var. (%) Agosto 2024/2023
	Agosto 2025	Agosto 2024		Agosto 2025	Agosto 2024	
Pieles en bruto de ovino frescas o saladas, secas o encaladas (4102)	1,05	2,65	-60,4%	143	517	-72,4%
Los demás cueros y pieles en bruto (4103)	0,02	0,13	-80,8%	67	156	-56,8%
Peletería en bruto (4301)	0,07	0,05	27,5%	2	1	51,3%
Capullos de seda devanables (5001)	0,00	0,00	--	0	0	--
Seda cruda sin torcer (5002)	--	--	--	--	--	--
Desperdicios de seda (5003)	--	--	--	--	--	--
Lana sin cardar ni peinar (5101)	0,29	0,34	-14,1%	331	350	-5,3%
Pelo fino u ordinario sin cardar ni peinar (5102)	0,41	0,25	60,4%	6	4	46,2%
Desperdicios de lana o de pelo fino u ordinario (5103)	0,00	0,00	--	0	0	--
Hilachas de lana o de pelo fino u ordinario (5104)	0,00	--	--	0	--	--
Lana y pelo fino u ordinario, cardados o peinados (5105)	0,19	0,02	869,3%	149	5	3133,1%
Algodón sin cardar ni peinar (5201)	0,51	0,56	-9,2%	372	157	136,3%
Desperdicios de algodón (5202)	0,29	0,17	72,0%	269	211	27,8%
Algodón cardado o peinado (5203)	0,00	0,01	-62,1%	0	0	-18,8%
Lino en bruto o trabajado (5301)	0,00	0,01	-54,5%	1	1	-57,2%
Cáñamo en bruto o trabajado (5302)	0,65	0,39	68,6%	1	1	-44,4%
Yute y demás fibras textiles del líber (5303)	0,01	0,01	-23,5%	1	11	-87,9%
Coco, abacá , ramio y demás fibras textiles (5305)	0,53	0,62	-14,6%	426	551	-22,6%

Importación	Valor (Mill €)		Var. (%) Agosto 2024/2023	Volumen (T)		Var. (%) Agosto 2024/2023
	Agosto 2025	Agosto 2024		Agosto 2025	Agosto 2024	
Animales Vivos (01)	87,04	69,39	25,4%	17.026	17.825	-4,5%
Caballos, asnos, mulos y burdéganos vivos (0101)	0,73	1,70	-57,0%	79	114	-30,7%
Animales vivos de la especie bovina (0102)	45,83	27,81	64,8%	7.347	6.882	6,8%
Animales vivos de la especie porcina (0103)	27,87	29,91	-6,8%	8.480	9.659	-12,2%
Animales vivos de las especies ovina o caprina (0104)	0,75	0,13	493,7%	247	56	340,7%
Gallos, gallinas, patos, gansos (0105)	7,07	5,43	30,2%	603	891	-32,3%
Los demás animales vivos (0106)	4,79	4,42	8,5%	270	223	21,0%
Carne y despojos comestibles (02)	209,05	172,36	21,3%	46.070	44.723	3,0%
Carne de bovino, fresca o refrigerada (0201)	87,88	69,19	27,0%	8.858	8.802	0,6%
Carne de bovino congelada (0202)	20,91	10,80	93,6%	3.170	2.025	56,6%
Carne de porcino, fresca, refrigerada o congelada (0203)	21,92	23,59	-7,1%	9.987	9.655	3,4%
Carne de ovino o caprino, fresca, refrigerada o congelada (0204)	4,11	2,87	42,8%	478	381	25,2%
Carne de animales de las especies caballar, asnal o mular, fresca o refrigerada (0205)	0,04	0,09	-59,2%	11	27	-59,7%
Despojos comestibles de animales de las especies bovina, porcina, ovina, caprina (0206)	5,56	6,09	-8,6%	2.656	3.155	-15,8%
Carne y despojos comestibles de aves (0207)	55,55	48,42	14,7%	16.173	16.190	-0,1%
Las demás carnes y despojos comestibles, frescos, refrigerados o congelados (0208)	1,03	0,80	27,8%	262	215	21,9%
Tocino sin partes magras y grasas de cerdo o de ave (0209)	1,56	1,13	37,4%	2.022	1.600	26,4%
Carne y despojos comestibles, salados o en salmuera, secos o ahumados (0210)	10,50	9,37	12,0%	2.454	2.674	-8,2%
Pescados y crustáceos, moluscos (03)	661,14	595,97	10,9%	129.379	121.038	6,9%
Peces vivos (0301)	7,90	14,33	-44,8%	1.683	2.531	-33,5%
Pescado fresco o refrigerado (0302)	118,29	116,32	1,7%	20.942	20.637	1,5%
Pescado congelado (0303)	73,57	55,23	33,2%	31.339	26.281	19,2%
Filetes y demás carne de pescado frescos, refrigerados o congelados (0304)	102,46	88,25	16,1%	18.214	16.663	9,3%
Pescado seco, salado o en salmuera y ahumado (0305)	13,55	12,51	8,3%	1.575	1.431	10,1%
Crustáceos (0306)	98,43	116,40	-15,4%	14.264	17.602	-19,0%
Moluscos (0307)	246,69	192,71	28,0%	41.348	35.873	15,3%
Invertebrados acuáticos (excluidos Crustáceos y Moluscos) (0308)	0,24	0,16	54,3%	10	11	-15,3%
Harina, polvo y pellets de pescado (0309)	0,01	0,06	-75,6%	5	8	-39,7%
Leche y productos lácteos, huevos y miel (04)	285,89	262,34	9,0%	93.105	84.310	10,4%
Leche y nata sin concentrar (0401)	14,01	10,99	27,5%	21.397	12.444	71,9%
Leche y nata concentradas (0402)	19,11	17,97	6,4%	7.434	7.236	2,7%
Leches fermentadas (0403)	28,03	25,57	9,6%	15.074	16.006	-5,8%
Lactosuero (0404)	8,24	7,04	16,9%	3.841	3.808	0,9%

Importación	Valor (Mill €)		Var. (%) Agosto 2024/2023	Volumen (T)		Var. (%) Agosto 2024/2023
	Agosto 2025	Agosto 2024		Agosto 2025	Agosto 2024	
Mantequilla y demás materias grasas de la leche (0405)	18,92	18,85	0,4%	2.507	2.906	-13,7%
Quesos y requesón (0406)	171,74	163,25	5,2%	34.189	34.276	-0,3%
Huevos de ave con cascarón frescos, conservados o cocidos (0407)	15,64	8,27	89,2%	5.304	2.696	96,8%
Huevos de ave sin cascara y yemas de huevo (0408)	6,65	4,60	44,5%	1.845	1.842	0,2%
Miel natural (0409)	2,87	5,45	-47,4%	1.401	3.010	-53,5%
Insectos y demás productos comestibles de origen animal no comprendidos en otras partidas (0410)	0,69	0,35	99,8%	113	85	32,2%
Los demás productos de origen animal no comprendidos en otros capítulos (05)	22,06	21,62	2,0%	10.447	9.800	6,6%
Cabello en bruto (0501)	0,00	0,00	-100,0%	0	0	-100,0%
Cerdas de jabalí o de cerdo (0502)	0,04	0,05	-7,9%	2	4	-39,0%
Tripas, vejigas y estómagos de animales (0504)	13,12	11,95	9,8%	2.344	2.085	12,4%
Piel y otras partes de aves con las plumas o con el plumón (0505)	2,76	3,42	-19,3%	751	792	-5,2%
Huesos y núcleos córneos (0506)	0,14	0,52	-72,0%	606	372	62,7%
Marfil, concha de tortuga, ballenas de mamíferos marinos (0507)	0,00	0,00	-100,0%	0	0	-100,0%
Coral y materias similares (0508)	0,10	0,08	17,5%	24	33	-25,4%
Ámbar gris, castóreo, algalia y almizcle (0510)	0,14	0,84	-83,8%	189	1.129	-83,2%
Productos de origen animal no comprendidos en otras partidas (0511)	5,76	4,77	20,8%	6.530	5.385	21,3%
Plantas vivas y productos de la floricultura (06)	26,34	24,33	8,3%	7.025	5.923	18,6%
Bulbos, cebollas, tubérculos, raíces tuberosas, garras y rizomas (0601)	1,70	1,76	-3,1%	437	371	17,8%
Las demás plantas vivas, esquejes, estaquillas e injertos (0602)	11,24	10,84	3,7%	4.139	3.300	25,4%
Flores y capullos, cortados para ramos o adornos (0603)	12,26	10,45	17,3%	1.971	1.695	16,3%
Follaje, hojas, ramas y demás partes de plantas (0604)	1,13	1,28	-11,6%	477	558	-14,6%
Legumbres y hortalizas (07)	142,17	153,18	-7,2%	167.558	195.178	-14,2%
Patatas frescas o refrigeradas (0701)	15,93	29,52	-46,0%	56.644	75.326	-24,8%
Tomates frescos o refrigerados (0702)	33,44	23,11	44,7%	23.519	28.241	-16,7%
Cebollas, chalotes, ajos, puerros frescos o refrigerados (0703)	6,80	6,62	2,8%	8.196	3.879	111,3%
Coles, coliflores, coles rizadas, colinabos y similares (0704)	4,35	3,72	16,9%	3.579	3.390	5,6%
Lechugas y achicorias (0705)	4,20	5,52	-23,9%	2.963	3.560	-16,8%
Zanahorias, nabos, remolachas para ensalada (0706)	1,63	1,07	53,1%	3.656	1.898	92,7%
Pepinos y pepinillos frescos o refrigerados (0707)	0,74	0,58	26,7%	616	518	19,0%
Legumbres, incluso desvainadas, frescas o refrigeradas (0708)	7,39	9,41	-21,5%	9.232	12.718	-27,4%
Las demás hortalizas frescas o refrigeradas (0709)	18,31	17,05	7,4%	8.960	10.187	-12,0%
Legumbres y hortalizas, incluso cocidas con agua o vapor, congeladas (0710)	21,96	22,96	-4,3%	20.699	17.687	17,0%
Legumbres y hortalizas conservadas provisionalmente (0711)	6,40	5,57	14,9%	5.701	4.815	18,4%
Legumbres y hortalizas secas, incluso en trozos o en rodajas o trituradas (0712)	4,04	6,76	-40,2%	3.013	5.526	-45,5%
Leguminosas grano (0713)	11,94	16,58	-28,0%	15.874	22.350	-29,0%
Raíces de mandioca (yuca), arrurruz o salep, batatas (0714)	5,04	4,71	7,0%	4.906	5.083	-3,5%

Importación	Valor (Mill €)		Var. (%) Agosto 2024/2023	Volumen (T)		Var. (%) Agosto 2024/2023
	Agosto 2025	Agosto 2024		Agosto 2025	Agosto 2024	
Frutas y frutos (08)	352,91	341,33	3,4%	197.855	212.252	-6,8%
Cocos, nueces del Brasil y nueces de cajuil (0801)	22,30	18,00	23,9%	4.057	4.035	0,5%
Los demás frutos de cáscara frescos o secos (0802)	64,97	52,32	24,2%	9.615	10.365	-7,2%
Bananas o plátanos frescos o secos (0803)	23,25	32,63	-28,8%	32.489	45.847	-29,1%
Dátiles, higos, piñas, aguacates, guayabas y mangos (0804)	75,12	101,66	-26,1%	51.112	52.467	-2,6%
Cítricos (0805)	59,11	40,19	47,1%	53.435	47.423	12,7%
Uvas y pasas (0806)	8,89	9,30	-4,5%	3.888	4.109	-5,4%
Melones, sandías y papayas frescos (0807)	3,85	3,95	-2,4%	3.760	4.201	-10,5%
Frutas de pepita (0808)	16,12	14,32	12,6%	14.137	14.297	-1,1%
Frutas de hueso (0809)	4,34	3,80	14,1%	3.805	7.959	-52,2%
Frutos rojos, kiwis y caquis (0810)	58,00	48,38	19,9%	15.768	14.725	7,1%
Frutos congelados (0811)	10,72	7,70	39,2%	3.599	3.454	4,2%
Frutos conservados provisionalmente (0812)	0,24	5,01	-95,3%	66	1.759	-96,3%
Frutos secos (excl. 0801 a 0806) mezclas de frutos secos (0813)	4,97	3,85	29,2%	1.263	1.315	-4,0%
Cortezas de cítricos, melones y sandías frescas o congeladas (0814)	1,03	0,23	353,9%	863	297	190,7%
Café, te, yerba mate y especias (09)	223,30	181,88	22,8%	39.380	43.237	-8,9%
Café (0901)	201,30	143,62	40,2%	31.304	29.523	6,0%
Té (0902)	2,67	3,39	-21,3%	508	737	-31,0%
Yerba mate (0903)	0,81	1,48	-45,5%	306	546	-44,0%
Pimienta (0904)	8,09	21,83	-62,9%	5.135	9.680	-47,0%
Vainilla (0905)	0,05	0,16	-70,6%	1	3	-65,7%
Canela y flores de canelero (0906)	0,53	1,33	-60,1%	135	330	-59,0%
Clavo (0907)	0,20	0,32	-38,8%	26	60	-57,3%
Nuez moscada, macis, amomos y cardamomos (0809)	0,33	0,32	3,3%	32	20	58,1%
Semillas de anís, badiana, hinojo, cilantro, comino, alcaravea y bayas de enebro (0909)	1,05	2,31	-54,6%	399	662	-39,7%
Jengibre, azafrán, cúrcuma, tomillo, hojas de laurel, curry y demás especias (0910)	8,28	7,13	16,2%	1.534	1.676	-8,5%
Cereales (10)	339,39	317,54	6,9%	1.540.999	1.364.354	12,9%
Trigo (1001)	168,72	153,66	9,8%	779.744	663.411	17,5%
Centeno (1002)	0,12	0,13	-12,8%	488	13	3690,8%
Cebada (1003)	10,32	17,62	-41,4%	50.156	93.042	-46,1%
Avena (1004)	2,87	1,07	169,0%	13.217	4.781	176,4%
Maíz (1005)	123,89	119,75	3,5%	615.481	558.970	10,1%
Arroz (1006)	23,36	20,35	14,8%	40.162	26.020	54,3%
Sorgo para grano (1007)	6,34	0,12	5127,0%	34.446	457	7432,3%
Alforfón, mijo y alpiste (1008)	3,77	4,82	-21,9%	7.306	17.659	-58,6%
Productos de la molinería, Malta, Almidón y fécula (11)	34,72	32,68	6,2%	57.782	50.355	14,7%
Harina de trigo y de morcajo (1101)	5,16	5,35	-3,7%	10.168	10.727	-5,2%
Harina de cereales (1102)	6,15	6,24	-1,5%	11.931	10.173	17,3%
Grañones, sémola y pellets de cereales (1103)	3,73	2,67	39,3%	14.299	9.005	58,8%

Importación	Valor (Mill €)		Var. (%) Agosto 2024/2023	Volumen (T)		Var. (%) Agosto 2024/2023
	Agosto 2025	Agosto 2024		Agosto 2025	Agosto 2024	
Granos de cereales trabajados de otra forma (1104)	2,23	2,62	-14,7%	2.052	2.469	-16,9%
Harina, sémola, polvo, copos, gránulos y pellets de patatas (1105)	3,00	2,20	36,2%	1.903	2.026	-6,1%
Harina, sémola y polvo de las legumbres secas de la partida 0713 (1106)	0,85	1,06	-19,6%	548	383	43,3%
Malta (1107)	2,67	4,52	-40,9%	4.986	7.336	-32,0%
Almidón y fécula (1108)	7,89	6,35	24,3%	9.754	7.089	37,6%
Gluten de trigo (1109)	3,04	1,66	83,3%	2.141	1.147	86,6%
Semillas oleaginosas y plantas industriales (12)	218,45	144,85	50,8%	426.592	204.259	108,8%
Habas de soja (1201)	143,06	72,24	98,0%	393.518	170.042	131,4%
Cacahuets crudos (1202)	6,56	9,99	-34,3%	4.870	5.758	-15,4%
Semilla de lino (1204)	0,50	0,50	-0,4%	404	497	-18,6%
Semilla de nabo o de colza (1205)	5,54	4,80	15,2%	4.233	7.498	-43,5%
Semilla de girasol (1206)	13,36	8,59	55,6%	11.261	6.722	67,5%
Las demás semillas y frutos oleaginosos (1207)	4,14	5,99	-30,9%	2.004	2.753	-27,2%
Harina de semillas o de frutos oleaginosos (1208)	1,68	2,03	-16,9%	3.254	3.788	-14,1%
Semillas, frutos y esporas para siembra (1209)	36,02	32,80	9,8%	2.656	1.819	46,0%
Conos de lúpulo frescos o secos (1210)	0,32	0,88	-63,0%	68	68	0,6%
Plantas, semillas y frutos utilizadas en perfumería, medicina o insecticidas (1211)	5,24	4,75	10,4%	1.448	1.242	16,6%
Algarrobas, algas, remolacha azucarera y caña de azúcar, frescas o refrigeradas (1212)	1,67	1,64	2,2%	1.734	2.258	-23,2%
Paja y cascabillo de cereales (1213)	0,08	0,11	-26,8%	327	536	-39,1%
Forrajes (1214)	0,28	0,53	-47,5%	814	1.279	-36,3%
Gomas, resinas y demás jugos y extractos vegetales (13)	17,82	22,06	-19,2%	1.634	2.096	-22,0%
Materias trenzables y demás productos de origen vegetal (14)	0,57	1,35	-58,0%	754	866	-12,9%
Materias vegetales de las especies utilizadas en cestería o espartería (1401)	0,57	1,35	-58,0%	754	866	-12,9%
Productos vegetales no comprendidos en otras partidas (1404)	0,00	0,00	--	0	0	--
Grasas y aceites (15)	386,87	442,29	-12,5%	315.017,76	344.262,06	-8,5%
Grasa de cerdo de ave (1501)	2,75	3,20	-14,3%	2.823	3.612	-21,8%
Grasas de bovino, ovino o caprino (1502)	1,78	1,98	-10,0%	1.824	2.281	-20,1%
Estearina solar y aceite de manteca de cerdo (1503)	0,02	0,00	918,3%	3	0	1146,9%
Grasas y aceites de pescado o mamíferos marinos (1504)	9,21	6,88	33,8%	5.681	2.421	134,7%
Grasa de lana (1505)	0,16	0,14	11,7%	14	11	24,6%
Las demás grasas y aceites animales (1506)	0,81	0,51	58,1%	787	657	19,7%
Aceite de soja (1507)	11,87	8,86	34,0%	11.748	19.363	-39,3%
Aceite de cacahuete (1508)	0,20	0,16	22,8%	69	64	7,8%
Aceite de oliva (1509)	22,03	103,59	-78,7%	6.764	15.398	-56,1%
Los demás aceites obtenidos exclusivamente de aceituna (1510)	1,34	3,23	-58,6%	1.341	1.563	-14,2%
Aceite de palma (1511)	46,11	67,98	-32,2%	44.451	68.134	-34,8%

Importación	Valor (Mill €)		Var. (%) Agosto 2024/2023	Volumen (T)		Var. (%) Agosto 2024/2023
	Agosto 2025	Agosto 2024		Agosto 2025	Agosto 2024	
Aceites de girasol (1512)	104,39	69,45	50,3%	92.584	71.385	29,7%
Aceites de coco, de almendra o de babasú (1513)	27,72	8,88	212,1%	13.103	6.306	107,8%
Aceites de nabo, colza o mostaza (1514)	24,48	5,61	336,1%	23.212	5.546	318,5%
Las demás grasas y aceites vegetales fijos (1515)	22,00	24,61	-10,6%	8.641	15.132	-42,9%
Grasas y aceites parcial o totalmente hidrogenados (1516)	2,45	3,04	-19,2%	1.015	1.397	-27,4%
Margarina y mezclas alimenticias de grasas o de aceites (1517)	9,93	8,07	23,0%	4.375	4.319	1,3%
Grasas y aceites cocidos, oxidados, deshidratados...etc. (1518)	67,07	76,87	-12,8%	62.459	76.805	-18,7%
Glicerol en bruto (1520)	0,23	0,29	-20,5%	560	986	-43,2%
Ceras vegetales, de abejas u otros insectos (1521)	0,66	0,87	-24,2%	133	185	-27,8%
Degrás, residuos del tratamiento de las grasas o ceras (1522)	31,65	48,03	-34,1%	33.431	48.697	-31,3%
Conservas de carnes y pescados, crustáceos y moluscos (16)	177,05	181,69	-2,6%	37.035	38.804	-4,6%
Embutidos de carne, despojos o sangre (1601)	12,04	11,48	4,9%	2.962	2.466	20,1%
Las demás preparaciones y conservas de carne (1602)	35,26	31,88	10,6%	7.186	7.338	-2,1%
Extractos y jugos de carnes, pescados, crustáceos o moluscos (1603)	0,47	0,28	66,8%	37	43	-14,1%
Preparaciones y conservas de pescado, caviar y sus sucedáneos (1604)	112,98	110,66	2,1%	22.589	21.897	3,2%
Conservas de crustáceos y moluscos (1605)	16,31	27,40	-40,5%	4.262	7.059	-39,6%
Azúcares y artículos de confitería (17)	93,55	79,78	17,3%	150.143	74.342	102,0%
Azúcar de caña o remolacha (1701)	57,42	46,16	24,4%	113.812	52.879	115,2%
Los demás azúcares, (lactosa, maltosa, glucosa y fructosa) (1702)	15,86	16,94	-6,4%	16.404	17.985	-8,8%
Melaza de la extracción o refinado del azúcar (1703)	2,89	0,11	2588,4%	16.822	182	9128,5%
Artículos de confitería sin cacao (1704)	17,39	16,57	4,9%	3.105	3.295	-5,8%
Cacao y sus preparaciones (18)	280,46	181,03	54,9%	36.107	29.162	23,8%
Cacao en grano entero, partido, crudo o tostado (1801)	77,20	40,84	89,1%	9.295	6.163	50,8%
Cáscara, películas y demás residuos de cacao (1802)	0,00	0,00	--	0	0	--
Pasta de cacao (1803)	65,17	39,75	63,9%	9.153	7.580	20,8%
Manteca, grasa y aceite de cacao (1804)	5,74	18,52	-69,0%	439	1.209	-63,7%
Cacao en polvo sin azucarar ni edulcorar (1805)	10,76	3,65	194,5%	1.766	919	92,1%
Chocolate y demás preparaciones alimenticias que contengan cacao (1806)	121,59	78,26	55,4%	15.453	13.290	16,3%
Preparaciones a base de cereales, harina, almidón, fécula o leche (19)	1.532,29	1.409,87	8,7%	746.883	701.043	6,5%
Extracto de malta y preparaciones alimenticias de harina, sémola, almidón o fécula (1901)	29,60	32,72	-9,5%	12.651	12.848	-1,5%
Pastas alimenticias incluso cocidas o rellenas (1902)	28,58	26,08	9,6%	11.686	10.450	11,8%
Tapioca y sus sucedáneos con fécula, en copos, grumos o granos (1903)	0,12	0,47	-75,2%	98	215	-54,4%
Productos a base de cereales obtenidos por insuflado o tostado (1904)	14,50	14,74	-1,6%	5.390	5.058	6,6%
Productos de panadería, pastelería o galletería (1905)	94,57	86,51	9,3%	28.466	27.609	3,1%
Conservas de legumbres, hortalizas o frutas (20)	156,22	152,80	2,2%	85.468	82.608	3,5%
Legumbres, hortalizas, frutos conservados en vinagre (2001)	4,83	4,77	1,2%	3.400	4.061	-16,3%
Tomates preparados o conservados (2002)	6,00	6,81	-11,9%	5.429	4.903	10,7%
Setas y trufas preparadas o conservadas (2003)	0,42	0,61	-31,0%	188	226	-16,6%
Las demás legumbres y hortalizas preparadas o conservadas congeladas (2004)	34,56	36,21	-4,6%	26.571	26.526	0,2%

Importación	Valor (Mill €)		Var. (%) Agosto 2024/2023	Volumen (T)		Var. (%) Agosto 2024/2023
	Agosto 2025	Agosto 2024		Agosto 2025	Agosto 2024	
Las demás legumbres y hortalizas, preparadas o conservadas sin congelar (2005)	34,50	32,13	7,4%	15.112	14.545	3,9%
Hortalizas y frutas confitados con azúcar (2006)	0,23	0,44	-46,7%	60	136	-55,8%
Compotas, jaleas y mermeladas, purés de frutas (2007)	10,04	7,84	28,0%	4.058	2.856	42,1%
Frutos conservados de otro modo (2008)	32,69	33,42	-2,2%	13.273	13.244	0,2%
Jugos de frutas (2009)	32,95	30,57	7,8%	17.376	16.110	7,9%
Preparaciones alimenticias diversas (21)	210,92	172,09	22,6%	50.551	44.352	14,0%
Extractos, esencias y concentrados de café, té o yerba mate (2101)	45,92	19,88	131,0%	6.573	3.861	70,3%
Levaduras (2102)	7,11	6,99	1,7%	2.438	2.228	9,4%
Preparaciones para salsas y salsas preparadas (2103)	27,60	25,36	8,8%	9.660	9.974	-3,1%
Preparaciones para sopas, potajes o caldos (2104)	4,71	3,92	20,1%	1.709	1.309	30,6%
Helados y productos similares incluso con cacao (2105)	31,16	24,85	25,4%	8.635	6.909	25,0%
Preparaciones alimenticias no comprendidas en otras partidas (2106)	94,42	91,09	3,7%	21.535	20.072	7,3%
Bebidas (22)	205,74	234,78	-12,4%	151.950	162.737	-6,6%
Agua (2201)	4,14	4,46	-7,1%	7.819	7.323	6,8%
Bebidas refrescantes (2202)	37,96	43,67	-13,1%	32.101	35.856	-10,5%
Cerveza (2203)	38,81	43,81	-11,4%	53.268	58.695	-9,2%
Vino (2204)	18,20	19,93	-8,7%	5.954	10.941	-45,6%
Vermut (2205)	3,89	3,46	12,3%	1.007	1.175	-14,3%
Bebidas espirituosas con grado alcohólico volumétrico inferior al 80%vol. (2208)	73,51	88,95	-17,4%	16.068	17.648	-9,0%
Vinagre comestible y sucedáneos comestibles del vinagre (2209)	1,83	2,10	-12,7%	1.908	2.428	-21,4%
Subproductos de las industrias alimentarias y piensos (23)	192,71	260,42	-26,0%	439.946	541.820	-18,8%
Harina, polvo y pellets de carne, despojos o pescados (2301)	12,33	12,97	-4,9%	11.818	10.800	9,4%
Salvados, moyuelos y demás residuos del tratamiento de cereales (2302)	3,43	3,88	-11,5%	10.724	14.435	-25,7%
Residuos de la industria del almidón y similares (2303)	7,61	13,12	-42,0%	31.344	43.323	-27,7%
Tortas y residuos sólidos de la extracción de aceite de soja (2304)	67,34	113,56	-40,7%	239.520	283.535	-15,5%
Tortas y residuos sólidos de la extracción de aceite de cacahuete (2305)	--	0,00	--	--	0	--
Tortas y residuos sólidos de la extracción de aceites vegetales (2306)	18,21	34,29	-46,9%	87.846	123.683	-29,0%
Lías o heces de vino (2307)	0,34	0,59	-42,5%	220	503	-56,3%
Materias vegetales, desperdicios, residuos y subproductos vegetales (2308)	1,96	3,30	-40,6%	8.161	17.277	-52,8%
Preparaciones para la alimentación animal (2309)	81,47	78,69	3,5%	50.314	48.264	4,2%
Partidas no alimentarias	150,55	133,70	12,6%	49.062	42.156	16,4%
Tabaco en rama o sin elaborar (2401)	3,94	1,20	228,6%	91	96	-5,8%
Manitol (290543)+D-glucitol (290544)+Glicerol (290545)	6,29	4,71	33,5%	5.926	4.312	37,4%
Aceites esenciales (3301)	14,68	18,02	-18,5%	403	764	-47,3%
Mezclas de sustancias odoríferas utilizadas en las industrias alimentarias o de bebidas (330210)	58,72	45,26	29,7%	3.415	1.888	80,9%
Caseína, caseinatos y demás derivados (3501)	6,41	5,08	26,0%	993	671	48,1%

Importación	Valor (Mill €)		Var. (%) Agosto 2024/2023	Volumen (T)		Var. (%) Agosto 2024/2023
	Agosto 2025	Agosto 2024		Agosto 2025	Agosto 2024	
Albúminas (3502)	4,75	4,20	13,2%	520	851	-38,9%
Gelatinas (3503)	3,46	4,62	-25,2%	782	879	-11,1%
Peptonas y sus derivados (3504)	8,71	9,93	-12,3%	1.433	1.608	-10,9%
Dextrina y demás almidones (3505)	7,27	6,74	8,0%	4.244	4.459	-4,8%
Aprestos a base de materias amiláceas (380910)	0,00	0,00	-83,7%	0	0	-91,0%
Ácidos grasos monocarboxílicos industriales (3823)	33,98	30,66	10,8%	29.028	24.076	20,6%
Sorbitol (382460)	0,75	0,97	-22,2%	971	1.104	-12,0%
Cueros y pieles, en bruto, de bovino o de equino (4101)	0,97	1,09	-10,8%	999	1.161	-13,9%
Pieles en bruto de ovino frescas o saladas, secas o encaladas (4102)	0,50	0,67	-25,4%	239	273	-12,7%
Los demás cueros y pieles en bruto (4103)	0,11	0,01	1344,2%	18	2	638,1%
Peletería en bruto (4301)	0,00	0,53	-99,6%	0	11	-99,8%
Capullos de seda devanables (5001)	0,04	0,01	204,8%	9	3	200,0%
Seda cruda sin torcer (5002)	--	--	--	--	--	--
Desperdicios de seda (5003)	--	--	--	--	--	--
Lana sin cardar ni peinar (5101)	0,06	0,13	-56,5%	13	54	-75,6%
Pelo fino u ordinario sin cardar ni peinar (5102)	0,00	0,00	-100,0%	0	0	-100,0%
Desperdicios de lana o de pelo fino u ordinario (5103)	0,01	0,00	772,4%	4	0	1204,3%
Hilachas de lana o de pelo fino u ordinario (5104)	0,00	--	--	0	--	--
Lana y pelo fino u ordinario, cardados o peinados (5105)	0,12	0,39	-70,5%	32	52	-39,3%
Algodón sin cardar ni peinar (5201)	0,27	0,71	-62,3%	100	249	-59,9%
Desperdicios de algodón (5202)	0,19	0,35	-44,7%	168	234	-28,4%
Algodón cardado o peinado (5203)	0,30	0,33	-8,8%	231	232	-0,7%
Lino en bruto o trabajado (5301)	0,27	0,10	169,6%	58	15	287,4%
Cáñamo en bruto o trabajado (5302)	0,04	0,00	--	24	0	--
Yute y demás fibras textiles del líber (5303)	0,28	0,06	368,3%	315	36	774,9%
Coco, abacá , ramio y demás fibras textiles (5305)	2,01	1,93	4,0%	3.077	3.004	2,4%