

# **INFORME MENSUAL COMERCIO EXTERIOR AGROALIMENTARIO Y PESQUERO**

# **SEPTIEMBRE 2025**

Datos extraídos el 21 de noviembre 2025

Publicado el 2 de diciembre de 2025

**Nota metodológica:** [Para obtener la nota metodológica pinchar AQUI](#)

Datos 2024 y 2025 provisionales (EXTRAÍDOS EL 21/11/2025, base de datos de Comercio Exterior MAPA).

\* **Desde el 01/02/2020** el Reino Unido dejó de formar parte de la Unión Europea, por lo que, en el presente título, toda referencia a Unión Europea corresponde a la nueva configuración de 27 miembros, sin el Reino Unido, que pasa a estar incluido en el grupo de países terceros.

**\*\*Sector Agroalimentario y Pesquero:** así mismo y por reestructuración de los departamentos ministeriales según se establece por el Real Decreto 2/2020, de 12 de enero, el Ministerio de Agricultura Pesca y Alimentación, pierde las competencias en materia Forestal y por lo tanto, dejan de formar parte de este departamento, por lo que la información de comercio exterior incluida en este documento deja de contemplar datos de productos forestales en toda la serie histórica.

Los precios expuestos en el presente informe son precios medios obtenidos a partir de los datos de valor y peso de las partidas objeto de comercio internacional. En ningún caso proceden de muestreo de mercado.

Todos los gráficos y tablas de este informe han sido elaborados por la Subdirección General de Análisis, Coordinación y Estadística a partir de datos del Departamento de Aduanas e Impuestos especiales (AEAT).

A efectos de este informe, se entiende como Sector Agroalimentario y Pesquero aquel que incluye el conjunto de todos los Subsectores del Ámbito MAPA.

Se autoriza su utilización siempre que se cite expresan ente su origen. Referenciar documento como "Informe mensual de Comercio Exterior Agroalimentario y Pesquero: enero 2025" Subdirección General de Análisis, Coordinación y Estadística — Subsecretaría — MAPA. (Correo electrónico: [sgapc@mapa.es](mailto:sgapc@mapa.es) ).

Edita: Ministerio de Agricultura, Pesca y Alimentación. **NIPO: 003-24-050-1.**  
Catálogo de publicaciones AGE: <https://cpage.mpr.gob.es/>

**Subdirección General de Análisis, Coordinación y Estadística-MAPA**

**Otros informes de Comercio Exterior**

- Serie Informes Mensuales: [ENLACE pinchar aquí](#)
- Serie Informes Anuales: [ENLACE pinchar aquí](#)
- Serie Informes Bilaterales :
  - Países Comunitarios: [ENLACE pinchar aquí](#)
  - Terceros Países: [ENLACE pinchar aquí](#)
- Serie Informes por productos: [ENLACE pinchar aquí](#)
- Serie Informes especiales : [ENLACE pinchar aquí](#)

**Otros enlaces de interés**

**MAPA:** Páginas de comercio exterior: [ENLACE pinchar aquí](#).

**Herramienta Comercio Exterior :** [ENLACE pinchar aquí](#)

**MINCOTUR:** Informes Mensuales de Comercio Exterior: [ENLACE pinchar aquí](#).

## Contenidos

---

Septiembre 2025 en cifras .....	4
Principales datos de septiembre 2025 .....	6
Evolución del saldo comercial con la Unión Europea 27 y los países terceros .	9
Análisis de los datos acumulados .....	11
Ranking de productos del mes .....	13
Ranking de países del mes .....	16
<b>Carnes (02)</b> .....	21
<b>Pescados, moluscos y crustáceos (03)</b> .....	24
<b>Lácteos, Huevos y Miel (04)</b> .....	28
<b>Hortalizas y legumbres (07)</b> .....	32
<b>Frutas (08)</b> .....	36
<b>Cereales (10)</b> .....	40
<b>Semillas Oleaginosas, Plantas Industriales y Forrajes (12)</b> .....	43
<b>Aceites y grasas (15)</b> .....	46
<b>Preparaciones de carne y pescado (16)</b> .....	49
<b>Bebidas (22)</b> .....	52
<b>Subproductos de la Industria Alimentaria y Piensos (23)</b> .....	55
<b>Anexo. Listado de productos</b> .....	59

# Septiembre 2025 en cifras

## DATOS MENSUALES septiembre 2025 SECTOR AGROALIMENTARIO (AGRÍCOLA+GANADERO+PEQUERO) (AAP)

<b>EXPORTACIONES</b>	<b>5.484 M€</b>	<b>-2,2%</b>	<b>▼</b>	<b>SALDO</b>	<b>592 M€</b>	<b>-48,9%</b>	<b>▼</b>
<b>IMPORTACIONES</b>	<b>4.892 M€</b>	<b>9,9%</b>	<b>▲</b>				

## AÑO MÓVIL (octubre 24-septiembre 25)

<b>EXPORTACIONES</b>	<b>77.256 M€</b>	<b>4,0%</b>	<b>▲</b>	<b>SALDO</b>	<b>18.332 M€</b>	<b>-4,9%</b>	<b>▼</b>
<b>IMPORTACIONES</b>	<b>58.925 M€</b>	<b>7,1%</b>	<b>▲</b>				

## DATOS DE EXPORTACIÓN SUBSECTORES septiembre 2025

<b>ALIMENTARIO</b>	<b>5.244</b>	<b>M€</b>	<b>-2,1%</b>	<b>▼</b>
<b>ALIMENTARIO AGRARIO</b>	<b>4.762</b>	<b>M€</b>	<b>-2,9%</b>	<b>▼</b>
<b>TRANSFORMADO</b>	<b>3.675</b>	<b>M€</b>	<b>-2,0%</b>	<b>▼</b>
<b>NO TRANSFORMADO</b>	<b>1.087</b>	<b>M€</b>	<b>-5,8%</b>	<b>▼</b>
<b>ALIMENTARIO PESQUERO</b>	<b>482</b>	<b>M€</b>	<b>6,8%</b>	<b>▲</b>
<b>TRANSFORMADO</b>	<b>387</b>	<b>M€</b>	<b>6,3%</b>	<b>▲</b>
<b>NO TRANSFORMADO</b>	<b>95</b>	<b>M€</b>	<b>9,1%</b>	<b>▲</b>
<b>Σ ALIMENTARIO TRANSFORMADO</b>	<b>4.063</b>	<b>M€</b>	<b>-1,3%</b>	<b>▼</b>
<b>Σ ALIMENT. NO TRANSFORMADO</b>	<b>1.181</b>	<b>M€</b>	<b>-4,8%</b>	<b>▼</b>
<b>NO ALIMENTARIO</b>	<b>240</b>	<b>M€</b>	<b>-5,0%</b>	<b>▼</b>
<b>NO ALIMENTARIO AGRARIO</b>	<b>238</b>	<b>M€</b>	<b>-4,5%</b>	<b>▼</b>
<b>NO ALIMENTARIO PESQUERO</b>	<b>3</b>	<b>M€</b>	<b>-33,8%</b>	<b>▼</b>

## RANKING PAÍSES

### **EXPORTACIONES A LA UE 27 (cuota exportaciones 69%)**



<b>FRANCIA</b>	<b>884</b>	<b>M€</b>	<b>3,1%</b>	<b>▲</b>
<b>PORTUGAL</b>	<b>703</b>	<b>M€</b>	<b>6,7%</b>	<b>▲</b>
<b>TOTAL A UE-27</b>	<b>3.789</b>	<b>M€</b>	<b>3,2%</b>	<b>▲</b>

### **EXPORTACIONES A PPTT (+UK) (cuota exportaciones 31%)**



<b>REINO UNIDO</b>	<b>297</b>	<b>M€</b>	<b>-5,8%</b>	<b>▼</b>
<b>ESTADOS UNIDOS</b>	<b>237</b>	<b>M€</b>	<b>-20,3%</b>	<b>▼</b>
<b>TOTAL de PPTT(+UK)</b>	<b>1.695</b>	<b>M€</b>	<b>-12,5%</b>	<b>▼</b>

### **IMPORTACIONES DESDE LA UE 27 (cuota importaciones 53%)**



<b>FRANCIA</b>	<b>566</b>	<b>M€</b>	<b>3,4%</b>	<b>▲</b>
<b>PAISES BAJOS</b>	<b>383</b>	<b>M€</b>	<b>10,6%</b>	<b>▲</b>
<b>TOTAL DE UE-27</b>	<b>2.599</b>	<b>M€</b>	<b>14,7%</b>	<b>▲</b>

### **IMPORTACIONES DESDE PPTT (+UK) (cuota importaciones 47%)**



<b>BRASIL</b>	<b>339</b>	<b>M€</b>	<b>22,4%</b>	<b>▲</b>
<b>ESTADOS UNIDOS</b>	<b>184</b>	<b>M€</b>	<b>18,0%</b>	<b>▲</b>
<b>TOTAL de PPTT</b>	<b>2.293</b>	<b>M€</b>	<b>5,0%</b>	<b>▲</b>

**Exportaciones SEPTIEMBRE 2025. Valor en M€ y variación 2024**

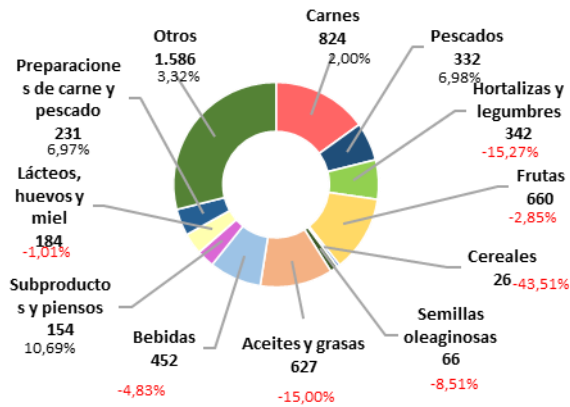

**Importaciones SEPTIEMBRE 2025. Valor en M€ y variación 2024**

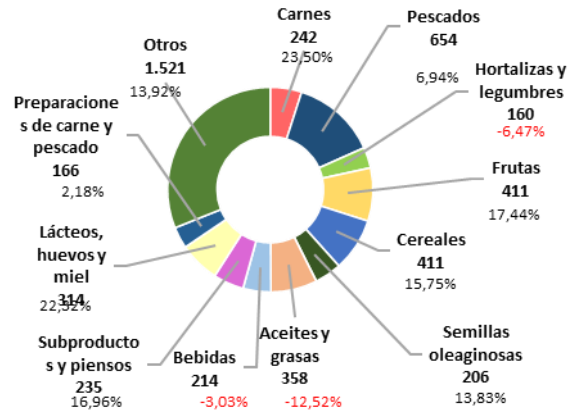

## A destacar:

En septiembre las exportaciones agroalimentarias y pesqueras se situaron en 5.484 M€, lo que supone un descenso del 2,2% con respecto al mismo mes del año anterior.

A continuación, los gráficos recogen de modo más detallado (a cuatro dígitos TARIC) los principales productos exportados e importados durante el mes en curso, indicando el % de variación con respecto al mismo mes del año anterior.

**Principales productos exportados (M€)- Septiembre 2025**

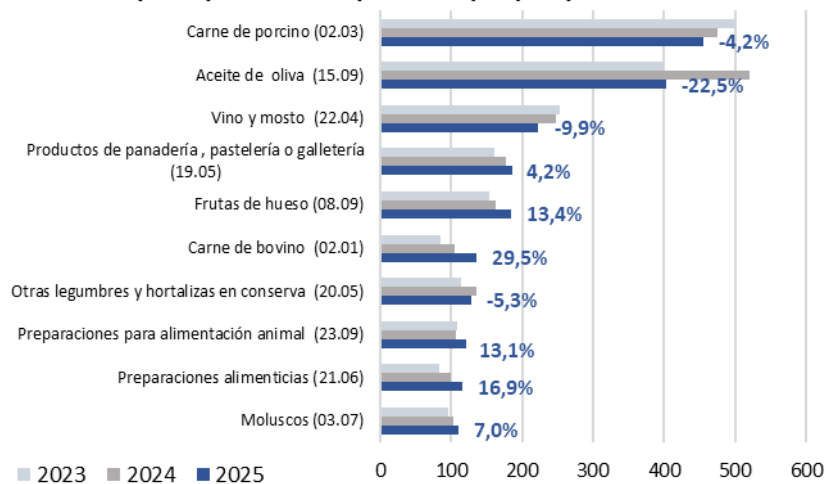

**Principales productos importados (M€)- Septiembre 2025**

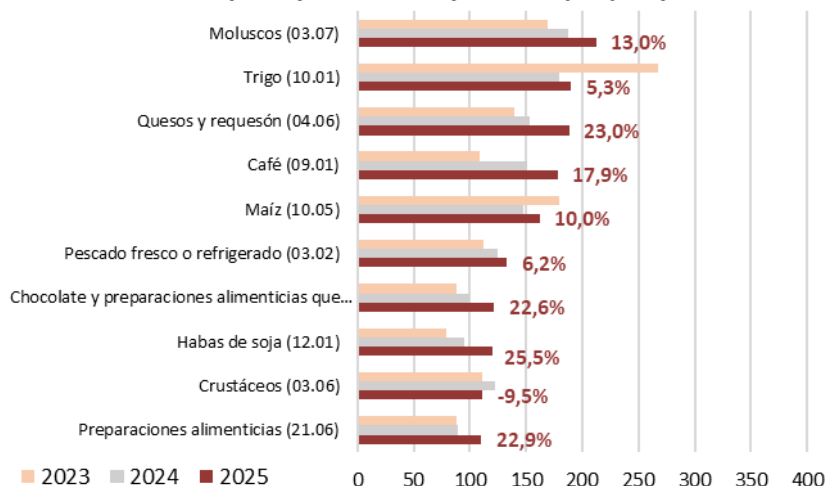

# Principales datos de septiembre 2025

## Total Economía

Tabla 1

Datos de todos los sectores de la economía española. Septiembre 2025 (M€ y %).

Total España Comercio Exterior							
septiembre	Variación 2025/2024 (%)		Año móvil sep24 ago25	Año móvil sep23 ago24	Variación año móvil 2025/2024 (%)	Media septiembre (últimos 3 años)	
	2025	2024					
EXP	32.419	31.597	2,6%	385.998	382.909	0,8%	31.677
IMP	38.420	34.888	10,1%	440.290	420.964	4,6%	36.054
Saldo	-6.001	-3.291	-82,3%	-54.291	-38.055	-42,7%	-4.377

## Sectores Agroalimentario Y Pesquero

Gráfico 1.1 (en M€)

Datos de comercio exterior Agroalimentario y Pesquero. Septiembre 2024 a septiembre 2025.



Gráfico 1.2 (en miles de toneladas)

Datos de comercio exterior Agroalimentario y Pesquero. Septiembre 2024 a septiembre 2025.

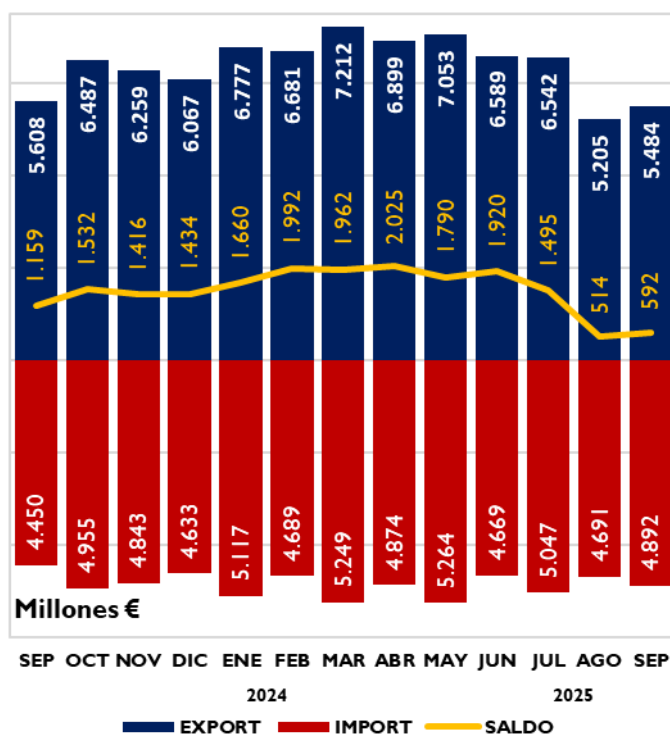

Tabla 2

Variación interanual e intermensual del Comercio Exterior Agroalimentario y Pesquero. Septiembre 2025 ( en M€ y Mt)

Septiembre	M€		Miles t	
	Variación interanual	Variación intermensual	Variación interanual	Variación intermensual
exportación	-2,2%	5,4%	-4,7%	0,5%
importación	9,9%	4,3%	13,8%	11,0%
saldo	-48,9%	15,2%	-50,8%	-28,0%

Tabla.3

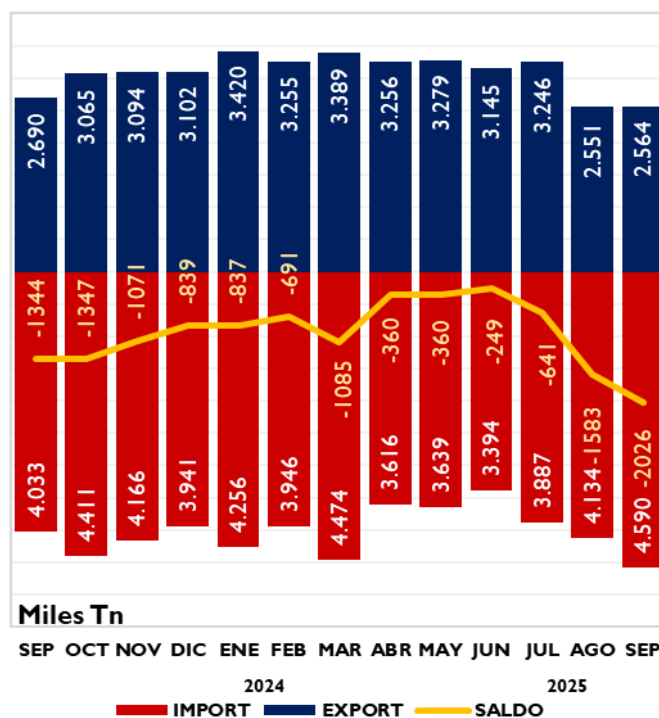
**Evolución del Sector Agroalimentario y Pesquero y sus subsectores**

Septiembre 2025 y 2024. Media meses de septiembre 2023, 2024 y 2025. M€.

		2025	2024	Variación 2025/2024 (%)	Año móvil oct24 sept25	Año móvil oct23 sept24	Variación Año móvil 2025/2024 (%)	*Contrib	2025-2023
		SEP	SEP						Media septiembre (últimos 3 años)
<b>Total España Comercio Exterior</b>	EXP	32.419	31.597	2,6	385.998	382.909	0,8		31.677
	IMP	38.420	34.888	10,1	440.290	420.964	4,6		36.054
	Saldo	-6.001	-3.291	-82,3	-54.291	-38.055	-42,7		-4.377
<b>Sector Agroalimentario y Pesquero (A+B)</b>	EXP	5.484	5.608	-2,2	77.256	74.288	4,0		5.431
	IMP	4.892	4.450	9,9	58.925	55.015	7,1		4.587
	Saldo	592	1.159	-48,9	18.332	19.273	-4,9		844
<b>A. Subsector Alimentario (a+b)</b>	EXP	5.244	5.355	-2,1	73.844	71.046	3,9	-2,0	5.192
	IMP	4.567	4.100	11,4	54.978	51.235	7,3	10,5	4.255
	Saldo	677	1.255	-46,0	18.867	19.811	-4,8		937
<b>a. Alimentario Agrario (a1+a2)</b>	EXP	4.762	4.904	-2,9	68.035	65.614	3,7	-2,5	4.735
	IMP	3.778	3.339	13,1	45.510	42.745	6,5	9,9	3.512
	Saldo	984	1.565	-37,1	22.525	22.869	-1,5		1.223
<b>a1. Sector Alimentario Agrario No Transformado</b>	EXP	1.087	1.154	-5,8	21.962	20.685	6,2	-1,2	1.089
	IMP	1.397	1.184	18,0	16.848	16.016	5,2	4,8	1.301
	Saldo	-311	-30	-930,2	5.113	4.670	9,5		-212
<b>a2. Sector Alimentario Agrario Transformado</b>	EXP	3.675	3.750	-2,0	46.073	44.929	2,5	-1,3	3.645
	IMP	2.380	2.155	10,5	28.661	26.730	7,2	5,1	2.210
	Saldo	1.295	1.595	-18,8	17.412	18.199	-4,3		1.435
<b>b. Alimentario Pesquero (b1+b2)</b>	EXP	482	451	6,8	5.810	5.432	6,9	0,5	457
	IMP	789	761	3,7	9.468	8.490	11,5	0,6	744
	Saldo	-307	-310	0,9	-3.658	-3.058	-19,6		-287
<b>b1. Alimentario Pesquero No Transformado</b>	EXP	95	87	9,1	1.060	986	7,6	0,1	88
	IMP	166	170	-2,4	1.954	1.921	1,7	-0,1	165
	Saldo	-71	-83	14,4	-894	-935	4,4		-77
<b>b2. Alimentario Pesquero Transformado</b>	EXP	387	364	6,3	4.749	4.447	6,8	0,4	369
	IMP	623	591	5,4	7.514	6.569	14,4	0,7	579
	Saldo	-236	-227	-4,0	-2.764	-2.123	-30,2		-210
<b>B. Subsector NO Alimentario (c+d)</b>	EXP	240	253	-5,0	3.412	3.242	5,2	-0,2	239
	IMP	325	349	-6,9	3.947	3.779	4,4	-0,5	331
	Saldo	-85	-96	12,0	-535	-537	0,4		-93
<b>c. No Alimentario Agrario</b>	EXP	238	249	-4,5	3.369	3.194	5,5	-0,2	235
	IMP	319	344	-7,3	3.887	3.728	4,3	-0,6	326
	Saldo	-81	-95	14,6	-518	-534	2,9		-91
<b>d. No Alimentario Pesquero</b>	EXP	3	4	-33,8	43	48	-9,4	0,0	4
	IMP	6	5	17,6	60	52	17,1	0,0	6
	Saldo	-3	-1	-229,5	-17	-4	-368,0		-2

\*Contribución de cada subsector a la tasa de variación de las exportaciones/importaciones, respecto al mismo mes del año anterior, del sector agrario y pesquero, en puntos porcentuales.

## Exportaciones Por Subsectores

Gráfico 2.

**Distribución de las exportaciones del Sector Agroalimentario y Pesquero y sus subsectores.** Septiembre 2024 y septiembre 2025. M€.

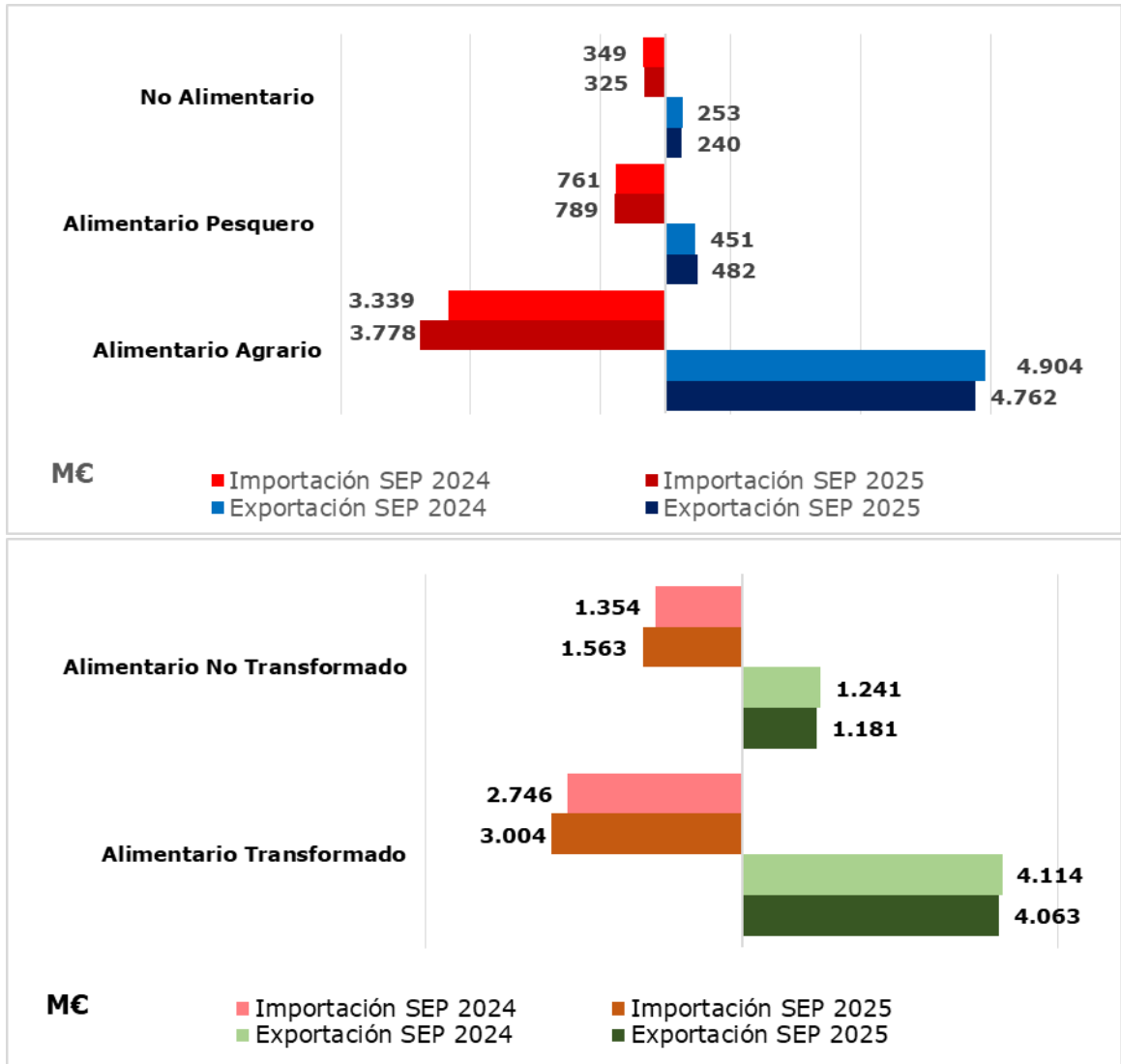

## Subsector Transformado Agroalimentario y Pesquero

Tabla 4

**Evolución del Subsector Agroalimentario y Pesquero Transformado**

Septiembre 2025 y 2024 y año móvil. Media meses de septiembre 2023 , 2024 y 2025 (M€).

	2025	2024	Peso sobre AAP		Variación 2025/2024 (%)	Año móvil oct24 sept25	Año móvil oct23 sept24	Variación Año móvil 2025/2024 (%)	*Contrib.	2025-2023
	SEPTIEMBRE	SEPTIEMBRE	2025	2024						Media septiembre (últimos 3 años)
<b>EXP</b>	4.063	4.114	74,1%	73,4%	-1,3	50.823	49.375	2,9	-0,9	4.015
<b>IMP</b>	3.004	2.746	61,4%	61,7%	9,4	36.175	33.299	8,6	5,8	2.789
<b>SALDO</b>	1.059	1.368			-22,6	14.648	16.077	-8,9		1.225

\*Contribución a la tasa de variación de las exportaciones/importaciones del Sector Agrario y Pesquero, en puntos porcentuales.

Gráfico 3.

**Contribución de los distintos subsectores a la evolución interanual de las exportaciones e importaciones.** Septiembre 2025. Valores expresados en M€ y Contribuciones en %.

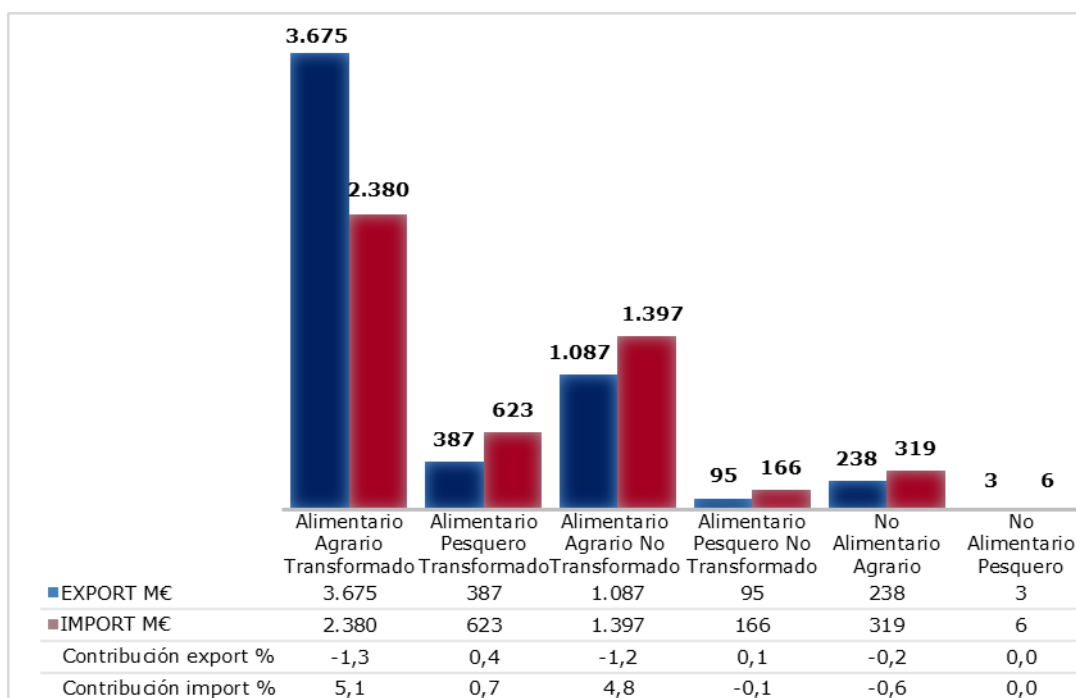

## ***Evolución del saldo comercial con la Unión Europea 27 y los países terceros***

Tabla 5.

**SalDOS por Sectores y tasas de variación interanual e intermensual.**

Septiembre 2025 , en M€ y porcentaje.

SALDOS		septiembre	TVA	TVM
		M€	anual	mensual
TOTAL ECONOMÍA	Total	-6.001	-82,3%	-0,3%
	UE27	1.536	-41,1%	32,2%
	PPTT	-7.537	-27,8%	-5,5%
AGROALIMENTARIO Y PESQUERO (AAP)	Total	592	-48,9%	15,2%
	UE27	1.190	-15,3%	13,9%
	PPTT	-598	-141,8%	-12,6%
ALIMENTARIO AGRARIO	Total	984	-37,1%	9,5%
	UE27	1.034	-18,7%	17,1%
	PPTT	-50	-117,1%	-425,6%
ALIMENTARIO PESQUERO	Total	-307	0,9%	2,1%
	UE27	166	15,7%	-11,6%
	PPTT	-473	-4,3%	5,7%

Gráfico 4.  
**Saldo comercial del Total de sectores de la Economía**  
 Octubre 2022 - septiembre 2025. Total, UE27 y PPTT. M€.



Gráfico 5.  
**Saldo comercial del sector Alimentario Agrario**  
 Octubre 2022 - septiembre 2025. Total, UE27 y PPTT. M€.



Gráfico 6.  
**Saldo comercial del sector Alimentario Pesquero**  
 Octubre 2022 - septiembre 2025. Total, UE27 y PPTT. M€.

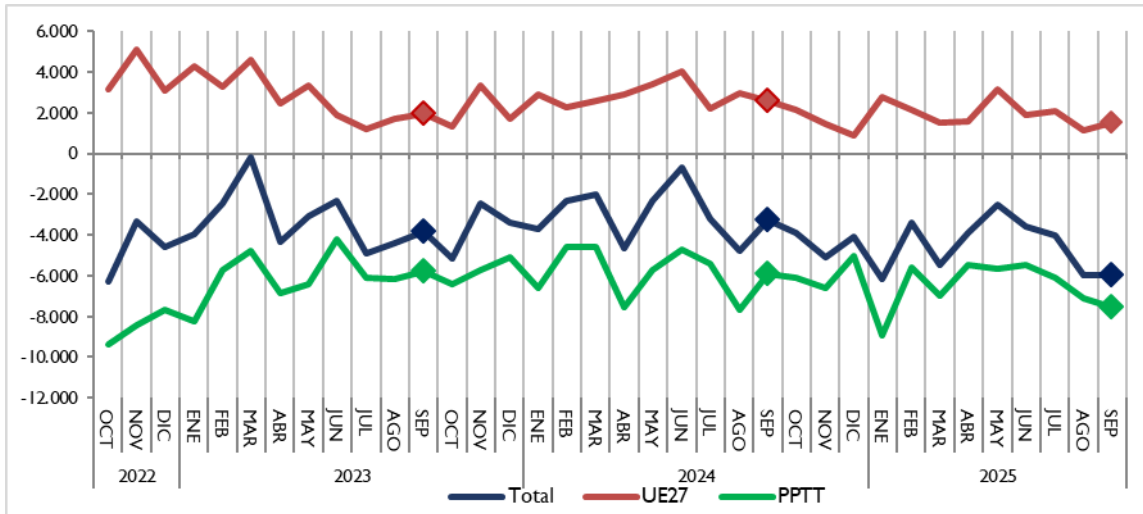

# Análisis de los datos acumulados

## Datos acumulados sector agroalimentario y pesquero (año móvil)

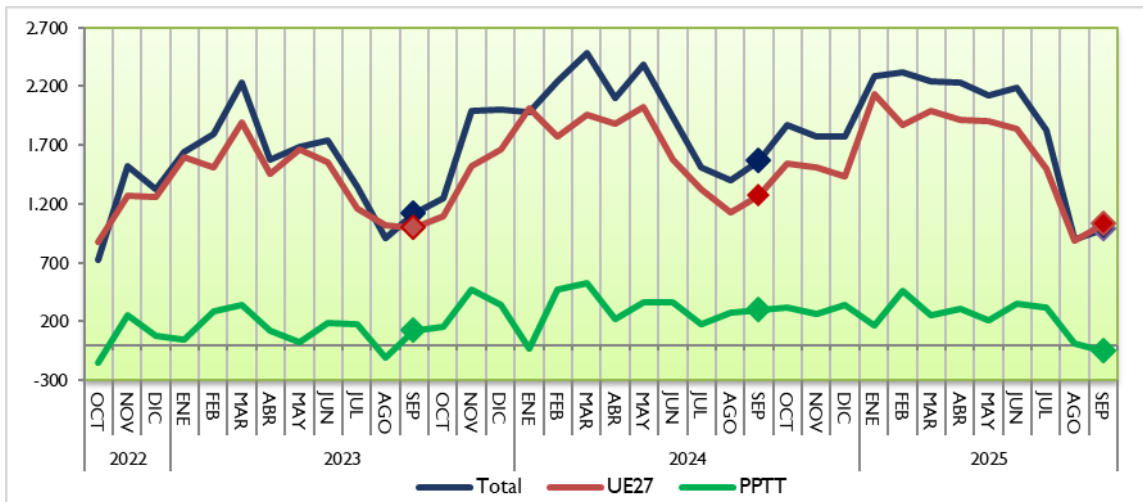
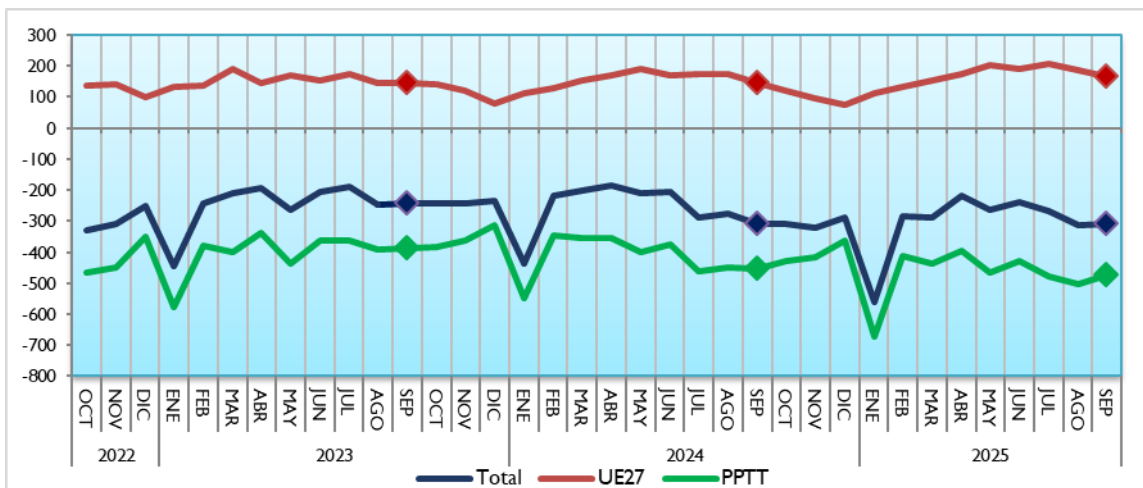
Gráfico 7.

**Exportaciones e importaciones acumuladas en 12 meses del Sector Agroalimentario y Pesquero.**  
Septiembre 2023 a septiembre 2025. Miles de M€.



Gráfico 8.1 (en M€)

**Datos de exportaciones-importaciones-saldo del Sector Agroalimentario y Pesquero.**  
Evolución meses de septiembre. 2021-2025.

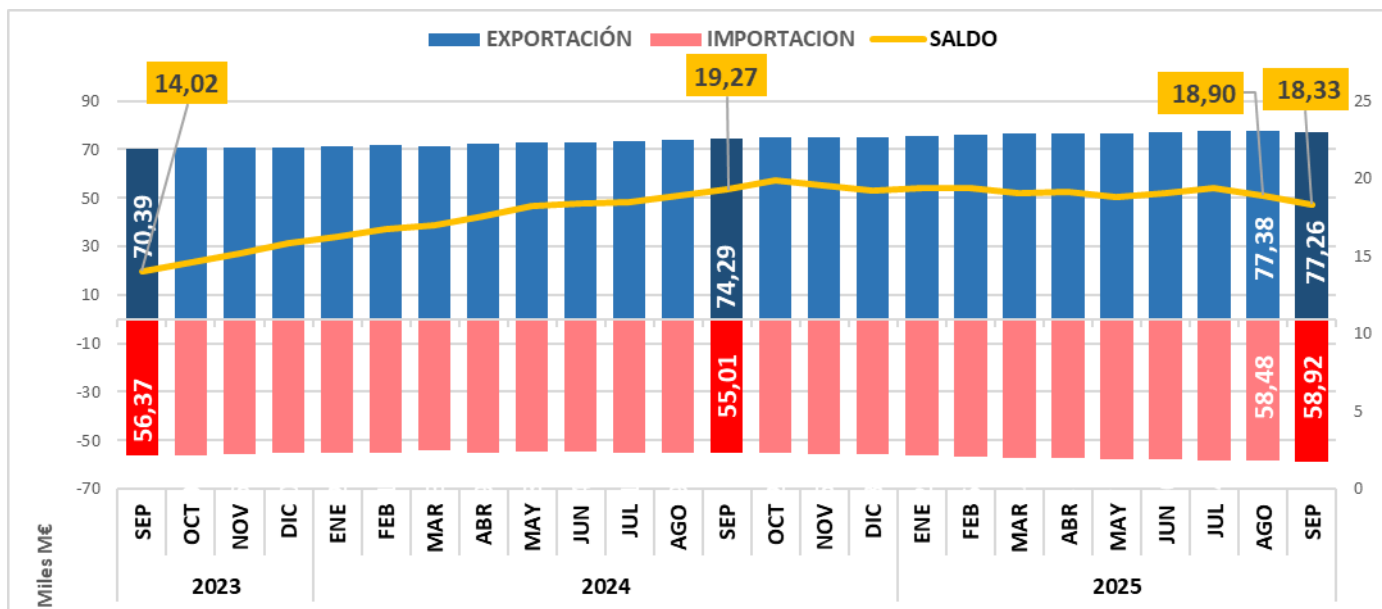

Gráfico 8.2 (en miles de toneladas)

**Datos de exportaciones-importaciones-saldo del Sector Agroalimentario y Pesquero.**  
Evolución meses de septiembre. 2021-2025.

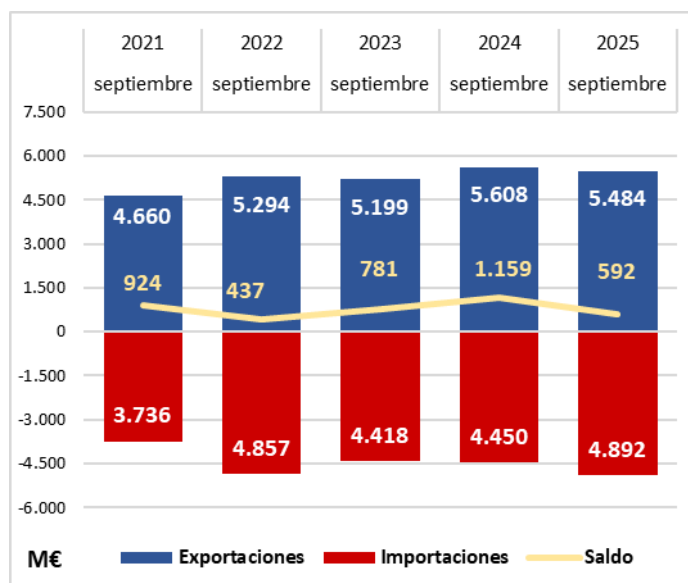
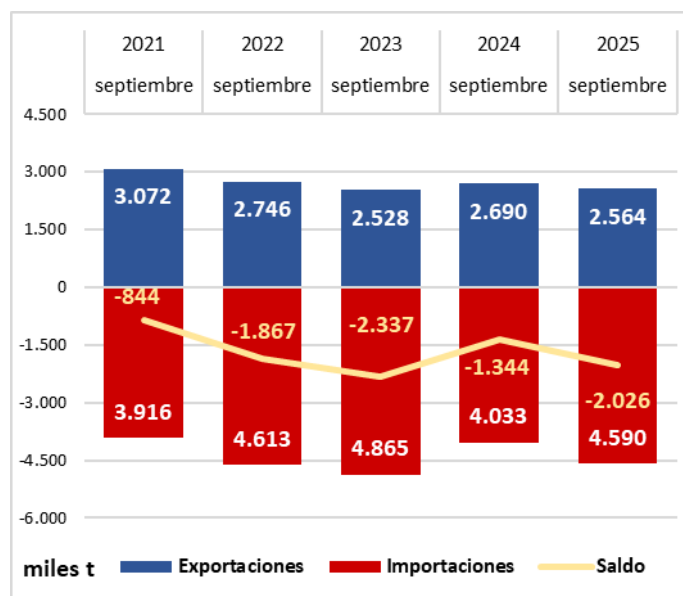

## Datos Acumulados de los Principales Grupos Agroalimentarios (enero-septiembre 2025)

Gráfico 9.

**Datos acumulados enero-septiembre 2025 de las exportaciones e importaciones de los principales capítulos del Sector Alimentario Agrario y Pesquero.** En M€.



Tabla 6.

**Datos acumulados enero-septiembre 2025 y 2024 de las exportaciones e importaciones de los principales capítulos del Sector Alimentario Agrario y Pesquero. Diferencia y Variación.** M€ y porcentaje.

Productos		S. G. de Análisis, Coordinación y Estadística		S. G. de Tecnologías de la Información y las Comunicaciones	
Productos MAPA		Comparación de las Exportaciones - en Millones de euros - acumuladas en el periodo transcurrido del año seleccionado (2025) y el mismo periodo del año previo (2024), por productos. Todos los países. Toda España			
Grupo	Diferencia	Variación (%)	Valor año seleccionado	Valor año previo	
Carnes	307,26	4,03 %	7.934,29	7.627,03	
Pescados	248,51	8,75 %	3.088,88	2.840,37	
Hortalizas y legumbres	130,24	1,99 %	6.663,75	6.533,51	
Frutas	882,43	10,69 %	9.140,40	8.257,96	
Cereales	-67,30	-16,60 %	338,05	405,35	
Semillas oleaginosas	143,68	26,62 %	683,52	539,84	
Aceites y grasas	-983,79	-14,41 %	5.842,64	6.826,43	
Bebidas	119,90	2,84 %	4.341,09	4.221,19	
Subproductos y piensos	86,96	6,58 %	1.408,34	1.321,38	
Lácteos, huevos y miel	48,13	2,80 %	1.764,76	1.716,63	
Preparaciones de carne y pescado	100,84	5,04 %	2.102,79	2.001,95	
Otros	1.149,48	8,22 %	15.134,33	13.984,85	
<b>Total</b>	<b>2.166,35</b>	<b>3,85 %</b>	<b>58.442,84</b>	<b>56.276,49</b>	

Productos		S. G. de Análisis, Coordinación y Estadística		S. G. de Tecnologías de la Información y las Comunicaciones	
Productos MAPA		Comparación de las Importaciones - en Millones de euros - acumuladas en el periodo transcurrido del año seleccionado (2025) y el mismo periodo del año previo (2024), por productos. Todos los países. Toda España			
Grupo	Diferencia	Variación (%)	Valor año seleccionado	Valor año previo	
Carnes	491,48	30,64 %	2.095,59	1.604,11	
Pescados	622,36	11,93 %	5.839,57	5.217,20	
Hortalizas y legumbres	49,88	2,90 %	1.767,00	1.717,12	
Frutas	716,86	21,61 %	4.034,35	3.317,49	
Cereales	-643,11	-17,59 %	3.012,75	3.655,85	
Semillas oleaginosas	-246,81	-11,93 %	1.821,46	2.068,27	
Aceites y grasas	-481,39	-11,27 %	3.790,24	4.271,62	
Bebidas	75,89	3,90 %	2.019,63	1.943,75	
Subproductos y piensos	-54,68	-2,67 %	1.990,95	2.045,62	
Lácteos, huevos y miel	351,40	14,81 %	2.724,30	2.372,90	
Preparaciones de carne y pescado	195,37	13,60 %	1.632,04	1.436,67	
Otros	1.988,93	16,89 %	13.764,97	11.776,04	
<b>Total</b>	<b>3.066,19</b>	<b>7,40 %</b>	<b>44.492,85</b>	<b>41.426,66</b>	

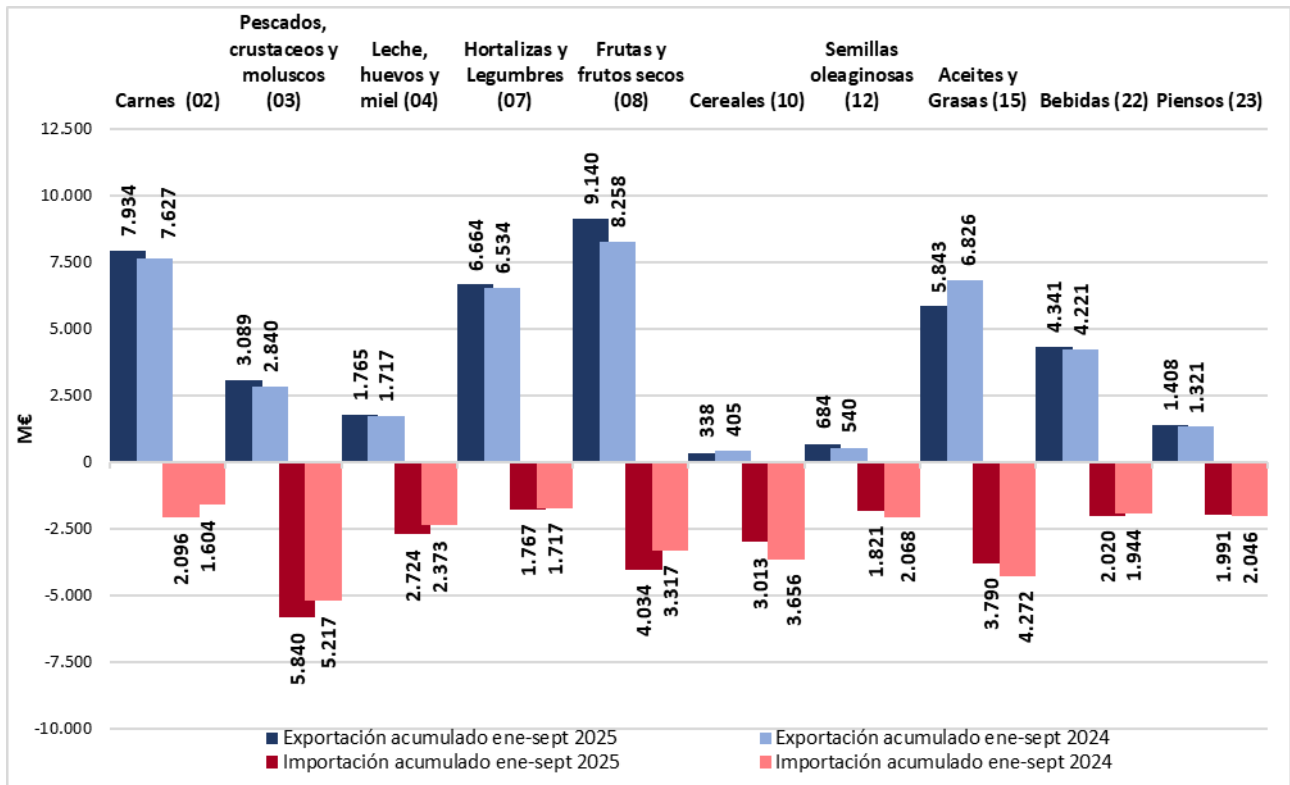
## Ranking de productos del mes

Tabla 7.

### Principales productos exportados e importados del mes.

Septiembre 2024 y 2025 en M€

Principales productos exportados del mes	septiembre 25 (M€)	septiembre 24 (M€)	Var. 2025/24	TARIC	Principales productos importados del mes	septiembre 25 (M€)	septiembre 24 (M€)	Var. 2025/24	TARIC
Carne de porcino	440,39	459,19	-4,1%	0203	Moluscos	211,37	187,77	12,6%	0307
Aceite de oliva	402,20	528,05	-23,8%	1509	Trigo	188,66	164,64	14,6%	1001
Vino y mosto	221,44	244,11	-9,3%	2204	Quesos y requesón	183,13	153,75	19,1%	0406
Productos de panadería , pastelería o galletería	184,62	177,45	4,0%	1905	Café	176,44	150,41	17,3%	0901
Frutas de hueso	182,74	161,80	12,9%	0809	Maíz	162,50	147,71	10,0%	1005
Carne de bovino	131,69	99,08	32,9%	0201	Pescado fresco o refrigerado	130,59	125,06	4,4%	0302
Otras legumbres y hortalizas en conserva	127,36	133,59	-4,7%	2005	Chocolate y preparaciones alimenticias que contengan cacao	121,27	98,85	22,7%	1806
Preparaciones para alimentación animal	118,06	106,35	11,0%	2309	Habas de soja	119,69	95,40	25,5%	1201
Preparaciones alimenticias	114,25	97,41	17,3%	2106	Crustáceos	110,48	122,02	-9,5%	0306
Zumos	108,25	103,24	4,9%	2009	Preparaciones alimenticias	105,04	90,44	16,1%	2106
Chocolate y preparaciones alimenticias que contengan cacao	107,30	80,45	33,4%	1806	Carne de bovino	104,75	77,64	34,9%	0201
Conservas de pescado	106,69	93,65	13,9%	1604	Filetes y demás carne de pescado frescos, refrigerados o congelados	104,10	90,23	15,4%	0304
Moluscos	106,52	103,96	2,5%	0307	Productos de panadería , pastelería o galletería	100,65	82,67	21,7%	1905
Bebidas espirituosas	99,24	95,32	4,1%	2208	Conservas de pescado	97,70	106,05	-7,9%	1604
Frutos secos	97,42	82,97	17,4%	0802	Frutos rojos, kiwi y caqui	96,65	59,68	61,9%	0810

Tabla 8.

### Principales productos exportados e importados del mes.

Septiembre 2024 y 2025 en Tn. Ordenados según su valor y expresados en toneladas.

Principales productos exportados del mes	septiembre 25 (tn)	septiembre 24 (tn)	Var. 2025/24	TARIC	Principales productos importados del mes	septiembre 25 (tn)	septiembre 24 (tn)	Var. 2025/24	TARIC
Carne de porcino	144.223	141.059	2,2%	0203	Moluscos	33.307	34.225	-2,7%	0307
Aceite de oliva	93.601	69.006	35,6%	1509	Trigo	877.988	742.345	18,3%	1001
Vino y mosto	140.042	149.411	-6,3%	2204	Quesos y requesón	35.894	33.184	8,2%	0406
Productos de panadería , pastelería o galletería	61.673	62.802	-1,8%	1905	Café	28.613	27.442	4,3%	0901
Frutas de hueso	127.199	109.901	15,7%	0809	Maíz	829.543	751.412	10,4%	1005
Carne de bovino	16.725	15.819	5,7%	0201	Pescado fresco o refrigerado	21.604	21.213	1,8%	0302
Otras legumbres y hortalizas en conserva	56.064	60.264	-7,0%	2005	Chocolate y preparaciones alimenticias que contengan cacao	15.353	15.749	-2,5%	1806
Preparaciones para alimentación animal	84.430	77.340	9,2%	2309	Habas de soja	309.350	239.739	29,0%	1201
Preparaciones alimenticias	20.668	18.021	14,7%	2106	Crustáceos	15.832	19.060	-16,9%	0306
Zumos	84.082	84.131	-0,1%	2009	Preparaciones alimenticias	22.154	17.845	24,1%	2106
Chocolate y preparaciones alimenticias que contengan cacao	14.364	13.849	3,7%	1806	Carne de bovino	10.639	10.213	4,2%	0201
Conservas de pescado	15.854	13.297	19,2%	1604	Filetes y demás carne de pescado frescos, refrigerados o congelados	18.866	18.137	4,0%	0304
Moluscos	20.359	22.218	-8,4%	0307	Productos de panadería , pastelería o galletería	28.895	25.751	12,2%	1905
Bebidas espirituosas	28.271	24.796	14,0%	2208	Conservas de pescado	19.127	21.682	-11,8%	1604
Frutos secos	14.118	15.621	-9,6%	0802	Frutos rojos, kiwi y caqui	26.092	16.689	56,3%	0810

Tabla 9.

**Primeros productos exportados con sus principales destinos.**  
 Septiembre 2024 y 2025.

**PRINCIPALES EXPORTACIONES. SEPTIEMBRE 25**

PRODUCTO	PAÍS	2025(M€)	CUOTA (%)*	2024 (M€)	Var. 25/24
<b>Carne de porcino (02.03)</b> 440,39 M€	ITALIA	59,89	13,6%	57,38	4,4%
	FRANCIA	48,07	10,9%	51,27	-6,2%
	JAPON	43,20	9,8%	48,39	-10,7%
	PORTUGAL	29,72	6,7%	28,80	3,2%
	COREA DEL SUR	24,77	5,6%	12,21	102,8%
<b>Aceite de oliva (15.09)</b> 402,20 M€	ITALIA	105,85	26,3%	125,87	-15,9%
	ESTADOS UNIDOS	52,32	13,0%	79,80	-34,4%
	PORTUGAL	45,02	11,2%	49,60	-9,2%
	FRANCIA	35,22	8,8%	51,38	-31,5%
	REINO UNIDO	14,79	3,7%	25,19	-41,3%
<b>Vino y mosto (22.04)</b> 221,44 M€	ALEMANIA	29,46	13,3%	26,79	9,9%
	REINO UNIDO	20,54	9,3%	26,50	-22,5%
	ESTADOS UNIDOS	19,97	9,0%	24,50	-18,5%
	FRANCIA	18,98	8,6%	22,06	-13,9%
	PAISES BAJOS	12,09	5,5%	11,57	4,5%
<b>Productos de panadería , pastelería o galletería (19.05)</b> 184,62 M€	PORTUGAL	36,50	19,8%	32,49	12,4%
	FRANCIA	33,09	17,9%	32,40	2,1%
	REINO UNIDO	13,43	7,3%	19,27	-30,3%
	ITALIA	12,94	7,0%	12,02	7,6%
	ALEMANIA	12,37	6,7%	7,56	63,8%
<b>Frutas de hueso (08.09)</b> 182,74 M€	ALEMANIA	75,96	41,6%	60,01	26,6%
	POLONIA	16,71	9,1%	15,00	11,4%
	REINO UNIDO	16,47	9,0%	16,45	0,1%
	FRANCIA	12,86	7,0%	14,11	-8,9%
	ITALIA	11,81	6,5%	14,32	-17,5%
<b>Carne de bovino (02.01)</b> 131,69 M€	PORTUGAL	36,49	27,7%	28,18	29,5%
	ITALIA	27,34	20,8%	19,15	42,7%
	ARGELIA	17,10	13,0%	17,31	-1,2%
	FRANCIA	15,19	11,5%	12,48	21,7%
	GRECIA	12,75	9,7%	8,23	54,9%
<b>Otras legumbres y hortalizas en conserva (20.05)</b> 127,36 M€	ESTADOS UNIDOS	20,69	16,2%	20,48	1,0%
	FRANCIA	17,66	13,9%	16,47	7,2%
	REINO UNIDO	12,32	9,7%	11,99	2,7%
	ITALIA	9,68	7,6%	9,71	-0,3%
	ALEMANIA	8,23	6,5%	10,19	-19,2%
<b>Preparaciones para alimentación animal (23.09)</b> 118,06 M€	PORTUGAL	23,60	20,0%	23,37	1,0%
	FRANCIA	17,44	14,8%	13,78	26,6%
	ITALIA	10,49	8,9%	8,41	24,8%
	ALEMANIA	6,95	5,9%	6,51	6,8%
	PAISES BAJOS	5,63	4,8%	5,06	11,3%
<b>Preparaciones alimenticias (21.06)</b> 114,25 M€	FRANCIA	19,32	16,9%	16,82	14,8%
	PORTUGAL	10,98	9,6%	10,80	1,7%
	ALEMANIA	9,93	8,7%	4,46	122,6%
	ITALIA	4,86	4,3%	4,00	21,7%
	ESTADOS UNIDOS	4,61	4,0%	7,81	-41,0%
<b>Zumos (20.09)</b> 108,25 M€	FRANCIA	26,65	24,6%	24,92	6,9%
	REINO UNIDO	12,71	11,7%	12,99	-2,1%
	ITALIA	9,18	8,5%	6,22	47,6%
	ALEMANIA	7,82	7,2%	8,92	-12,4%
	PORTUGAL	6,25	5,8%	5,96	5,0%
<b>Chocolate y preparaciones alimenticias que contengan cacao (18.06)</b> 107,30 M€	FRANCIA	27,92	26,0%	18,33	52,3%
	PORTUGAL	18,74	17,5%	14,00	33,8%
	ITALIA	8,25	7,7%	4,53	82,3%
	ALEMANIA	7,39	6,9%	6,02	22,7%
	PAISES-TERR.IN	5,07	4,7%	0,46	999,4%
<b>Conservas de pescado (16.04)</b> 106,69 M€	ITALIA	41,12	38,5%	37,16	10,6%
	FRANCIA	19,77	18,5%	14,53	36,0%
	PORTUGAL	16,10	15,1%	13,81	16,6%
	PAISES BAJOS	5,40	5,1%	3,61	49,4%
	ESTADOS UNIDOS	2,87	2,7%	1,94	48,3%
<b>Moluscos (03.07)</b> 106,52 M€	ITALIA	42,64	40,0%	46,64	-8,6%
	PORTUGAL	15,42	14,5%	14,57	5,8%
	ESTADOS UNIDOS	11,08	10,4%	7,09	56,2%
	FRANCIA	11,01	10,3%	8,61	27,8%
	ALEMANIA	4,33	4,1%	3,60	20,2%
<b>Bebidas espirituosas (22.08)</b> 99,24 M€	FILIPINAS	21,23	21,4%	14,06	51,0%
	ALEMANIA	10,09	10,2%	8,76	15,2%
	PAISES-TERR.IN	7,83	7,9%	5,02	55,9%
	POLONIA	5,92	6,0%	6,06	-2,3%
	PORTUGAL	5,24	5,3%	3,91	33,9%
<b>Frutos secos (08.02)</b> 97,42 M€	ITALIA	26,45	27,1%	22,52	17,4%
	ALEMANIA	25,22	25,9%	15,97	57,9%
	FRANCIA	20,76	21,3%	18,16	14,3%
	PORTUGAL	5,49	5,6%	3,81	44,1%
	PAISES BAJOS	3,59	3,7%	5,25	-31,5%

(\*\*) Sobre el total de ese exportado de ese producto.

Tabla 10.

## Primeros productos importados con sus principales procedencias.

Septiembre 2024 y 2025.

## PRINCIPALES IMPORTACIONES. SEPTIEMBRE 25

PRODUCTO	PAÍS	2025(M€)	CUOTA (%)*	2024 (M€)	Var. 25/24
Moluscos (03.07) 211,37 M€	MAURITANIA	53,55	25,3%	25,99	106,0%
	MARRUECOS	50,36	23,8%	58,96	-14,6%
	ISLAS MALVINAS	17,15	8,1%	25,03	-31,5%
	PERU	16,77	7,9%	8,73	92,2%
	CHINA	12,66	6,0%	9,91	27,8%
Trigo (10.01) 188,66 M€	CANADA	52,62	27,9%	3,20	1542,0%
	FRANCIA	31,01	16,4%	22,20	39,7%
	LITUANIA	30,51	16,2%	17,05	79,0%
	DINAMARCA	27,52	14,6%	0,00	-
	LETONIA	14,14	7,5%	0,00	-
Quesos y requesón (04.06) 183,13 M€	ALEMANIA	36,09	19,71%	27,96	29,1%
	ITALIA	35,40	19,33%	28,98	22,1%
	PAISES BAJOS	33,98	18,56%	33,44	1,6%
	FRANCIA	32,00	17,47%	30,03	6,5%
	DINAMARCA	10,57	5,77%	8,63	22,5%
Café (09.01) 176,44 M€	BRASIL	40,01	22,7%	38,53	3,9%
	VIETNAM	33,35	18,9%	32,99	1,1%
	FRANCIA	17,91	10,2%	23,44	-23,6%
	COLOMBIA	14,92	8,5%	6,73	121,7%
	ALEMANIA	14,08	8,0%	4,51	212,2%
Maíz (10.05) 162,50 M€	BRASIL	113,99	70,1%	61,86	84,3%
	ESTADOS UNIDOS	22,39	13,8%	63,64	-64,8%
	FRANCIA	21,25	13,1%	18,44	15,2%
	PORTUGAL	3,61	2,2%	1,61	124,8%
	PERU	0,73	0,4%	1,75	-58,3%
Pescado fresco o refrigerado (03.02) 130,59 M€	SUECIA	23,45	18,0%	25,29	-7,3%
	NORUEGA	18,87	14,4%	10,04	88,0%
	GRECIA	16,32	12,5%	16,30	0,1%
	FRANCIA	15,56	11,9%	18,08	-13,9%
	PORTUGAL	12,65	9,7%	11,02	14,9%
Chocolate y preparaciones alimenticias que contengan cacao (18.06) 121,27 M€	ALEMANIA	32,00	26,4%	18,26	75,3%
	ITALIA	29,43	24,3%	25,32	16,2%
	FRANCIA	17,65	14,6%	17,57	0,5%
	BELGICA	10,39	8,6%	11,15	-6,8%
	PORTUGAL	8,53	7,0%	4,49	90,1%
Habas de soja (12.01) 119,69 M€	ESTADOS UNIDOS	69,94	58,4%	0,00	-
	BRASIL	46,51	38,9%	94,21	-50,6%
	PAISES BAJOS	1,21	1,0%	0,04	-
	PORTUGAL	0,92	0,8%	0,34	171,4%
	FRANCIA	0,50	0,4%	0,28	74,5%
Crustáceos (03.06) 110,48 M€	ECUADOR	38,01	34,4%	27,37	38,9%
	MARRUECOS	10,03	9,1%	8,73	14,9%
	CHINA	6,84	6,2%	5,47	25,0%
	ARGENTINA	6,73	6,1%	33,79	-80,1%
	FRANCIA	5,77	5,2%	4,67	23,5%
Preparaciones alimenticias (21.06) 105,04 M€	FRANCIA	17,89	17,0%	14,08	27,1%
	ALEMANIA	15,75	15,0%	11,59	35,9%
	PAISES BAJOS	13,34	12,7%	11,74	13,6%
	ITALIA	12,27	11,7%	11,58	5,9%
	BELGICA	7,80	7,4%	5,98	30,4%
Carne de bovino (02.01) 104,75 M€	PAISES BAJOS	28,83	27,5%	21,93	31,5%
	POLONIA	16,13	15,4%	12,83	25,7%
	ALEMANIA	13,33	12,7%	11,41	16,8%
	ITALIA	9,70	9,3%	6,69	44,9%
	IRLANDA	5,88	5,6%	3,55	65,8%
Filetes y demás carne de pescado frescos, refrigerados o congelados (03.04) 104,10 M€	NAMIBIA	20,78	20,0%	19,71	5,4%
	CHINA	12,35	11,9%	10,01	23,4%
	SUDAFRICA	7,56	7,3%	2,93	157,4%
	SUECIA	6,93	6,7%	5,26	31,6%
	ISLANDIA	5,96	5,7%	4,90	21,7%
Productos de panadería , pastelería o galletería (19.05) 100,65 M€	ITALIA	22,24	22,1%	19,28	15,3%
	ALEMANIA	19,76	19,6%	10,73	84,2%
	FRANCIA	13,79	13,7%	12,52	10,1%
	BELGICA	11,38	11,3%	8,17	39,3%
	PORTUGAL	10,70	10,6%	10,07	6,2%
Conservas de pescado (16.04) 97,70 M€	ECUADOR	26,48	27,1%	37,09	-28,6%
	MARRUECOS	14,68	15,0%	9,90	48,3%
	PORTUGAL	12,72	13,0%	12,25	3,8%
	PAPUA- NUEVA GUINEA	6,16	6,3%	9,45	-34,8%
	CHINA	4,76	4,9%	3,84	23,7%
Frutos rojos , kiwi y caqui (08.10) 96,65 M€	NUEVA ZELANDA	50,86	52,6%	19,14	165,8%
	PORTUGAL	13,27	13,7%	12,35	7,5%
	PERU	10,45	10,8%	3,16	231,0%
	MARRUECOS	6,76	7,0%	11,26	-40,0%
	BELGICA	4,19	4,3%	3,43	22,1%

(\*) Sobre el total de ese exportado de ese producto.

# Ranking de países del mes

Tabla 11.  
Principales destinos y orígenes del mes.  
Septiembre 2024 y 2025.

DESTINOS DE LAS EXPORTACIONES						ORIGEN DE LAS IMPORTACIONES					
UE27	Septiembre 2025		Septiembre 2024		Var.(M€) 25/24	UE27	Septiembre 2025		Septiembre 2024		Var.(M€) 25/24
	M€	Cuota*	M€	Cuota			M€	Cuota*	M€	Cuota	
FRANCIA	884	23,3%	857	23,4%	3,1%	FRANCIA	566	22%	548	24%	3,4%
PORTUGAL	703	18,5%	659	17,9%	6,7%	PAISES BAJOS	383	15%	347	15%	10,6%
ITALIA	684	18,1%	668	18,2%	2,5%	ALEMANIA	314	12%	231	10%	35,8%
ALEMANIA	527	13,9%	527	14,3%	0,0%	PORTUGAL	309	12%	294	13%	5,2%
PAISES BAJOS	203	5,4%	201	5,5%	1,2%	ITALIA	276	11%	237	10%	16,8%
Total UE27	3.789	69%	3.671	65%	3,2%	Total UE27	2.599	53%	2.266	51%	14,7%
PPTT	M€	Cuota*	M€	Cuota	Var.(M€) 25/24	PPTT	M€	Cuota*	M€	Cuota	Var.(M€) 25/24
REINO UNIDO	297	17,5%	316	16,3%	-5,8%	BRASIL	339	14,8%	277	12,7%	22,4%
ESTADOS UNIDOS	237	14,0%	298	15,4%	-20,3%	ESTADOS UNIDOS	184	8,0%	156	7,1%	18,0%
CHINA	97	5,7%	155	8,0%	-37,7%	PERU	138	6,0%	106	4,8%	30,5%
MARRUECOS	84	4,9%	96	5,0%	-12,7%	MARRUECOS	126	5,5%	133	6,1%	-5,5%
JAPON	76	4,5%	90	4,6%	-14,9%	CHINA	122	5,3%	122	5,6%	0,1%
Total PPTT	1.695	31%	1.937	35%	-12,5%	Total PPTT	2.293	47%	2.184	49%	5,0%

(\*) En el caso de los países, el cálculo se ha realizado sobre el total de la UE27 o PPT+UK según corresponda. Las cuotas del Total UE27 y Total PPTT+UK lo son sobre el total de las importaciones o exportaciones con el mundo.

Tabla 12 de 4 gráficos.  
Evolución exportaciones e importaciones de productos AAP en 5 últimos años móviles de los 5 principales países de UE27 y PPT. Último mes : septiembre 2025. En M€ y porcentajes.



Tabla 13.

**Primeros destinos de las exportaciones con sus principales productos.**  
 Septiembre 2024 y 2025.

**PRINCIPALES DESTINOS DE LAS EXPORTACIONES. SEPTIEMBRE 25**

UNIÓN EUROPEA						
PAÍS	PRODUCTO	2025 (MC)	CUOTA (%)*	2024 (MC)	Var. 25/24	CÓDIGO
FRANCIA 884 MC	Carne de porcino	48,07	5,4%	51,27	-6,2%	0203
	Aceite de oliva	35,22	4,0%	51,38	-31,5%	1509
	Productos de panadería , pastelería o galletería	33,09	3,7%	32,40	2,1%	1905
	Chocolate y preparaciones alimenticias que contengan cacao	27,92	3,2%	18,33	52,3%	1806
	Zumos	26,65	3,0%	24,92	6,9%	2009
PORTUGAL 703 MC	Aceite de oliva	45,02	6,4%	49,60	-9,2%	1509
	Productos de panadería , pastelería o galletería	36,50	5,2%	32,49	12,4%	1905
	Carne de bovino	36,49	5,2%	28,18	29,5%	0201
	Carne de porcino	29,72	4,2%	28,80	3,2%	0203
	Preparaciones para alimentación animal	23,60	3,4%	23,37	1,0%	2309
ITALIA 684 MC	Aceite de oliva	105,85	15,5%	125,87	-15,9%	1509
	Carne de porcino	59,89	8,8%	57,38	4,4%	0203
	Moluscos	42,64	6,2%	46,64	-8,6%	0307
	Conservas de pescado	41,12	6,0%	37,16	10,6%	1604
	Carne de bovino	27,34	4,0%	19,15	42,7%	0201
ALEMANIA 527 MC	Frutas de hueso	75,96	14,4%	60,01	26,6%	0809
	Vino y mosto	29,46	5,6%	26,79	9,9%	2204
	Otras hortalizas frescas (espárragos, pimientos, champiñones , aceitunas frescas , etc..)	27,47	5,2%	31,96	-14,1%	0709
	Frutos secos	25,22	4,8%	15,97	57,9%	0802
	Uvas y pasas	24,81	4,7%	35,50	-30,1%	0806
PAISES BAJOS 203 MC	Vino y mosto	12,09	5,9%	11,57	4,5%	2204
	Uvas y pasas	9,00	4,4%	11,48	-21,6%	0806
	Carne de bovino	8,64	4,2%	5,57	55,0%	0201
	Piñas, aguacates y mangos	7,45	3,7%	5,82	28,1%	0804
	Frutos conservados de otro modo	6,71	3,3%	1,94	245,7%	2008
PAÍSES TERCEROS						
PAÍS	PRODUCTO	2025 (MC)	CUOTA (%)*	2024 (MC)	Var. 25/24	CÓDIGO
REINO UNIDO 297 MC	Uvas y pasas	21,92	7,4%	13,23	65,6%	0806
	Vino y mosto	20,54	6,9%	26,50	-22,5%	2204
	Frutas de hueso	16,47	5,5%	16,45	0,1%	0809
	Carne de porcino	15,13	5,1%	12,16	24,4%	0203
	Aceite de oliva	14,79	5,0%	25,19	-41,3%	1509
ESTADOS UNIDOS 237 MC	Aceite de oliva	52,32	22,1%	79,80	-34,4%	1509
	Otras legumbres y hortalizas en conserva	20,69	8,7%	20,48	1,0%	2005
	Vino y mosto	19,97	8,4%	24,50	-18,5%	2204
	Las demás grasas y aceites vegetales	13,10	5,5%	9,73	34,6%	1515
	Moluscos	11,08	4,7%	7,09	56,2%	0307
CHINA 97 MC	Carne de porcino	24,22	25,0%	46,61	-48,0%	0203
	Despojos comestibles de bovino, porcino, ovino y caprino	22,89	23,7%	37,13	-38,4%	0206
	Aceite de oliva	7,54	7,8%	25,58	-70,5%	1509
	Pescado congelado	5,81	6,0%	5,35	8,6%	0303
	Zumos	4,81	5,0%	4,05	18,9%	2009
MARRUECOS 84 MC	Animales vivos de la especie bovina	15,60	18,6%	4,18	272,9%	0102
	Animales vivos de la especie ovina o caprina	8,57	10,2%	3,34	156,7%	0104
	Aceite de oliva	6,99	8,3%	4,84	44,4%	1509
	Productos de panadería , pastelería o galletería	6,16	7,4%	5,97	3,3%	1905
	Las demás plantas vivas, esquejes estaquillas e injertos	4,37	5,2%	4,33	1,0%	0602
JAPON 76 MC	Carne de porcino	43,20	56,7%	48,39	-10,7%	0203
	Aceite de oliva	6,69	8,8%	7,73	-13,4%	1509
	Vino y mosto	6,11	8,0%	9,45	-35,3%	2204
	Carne y despojos comestibles, salados o en salmuera, secos o ahumados	2,30	3,0%	2,76	-16,8%	0210
	Productos de panadería , pastelería o galletería	2,22	2,9%	0,97	129,9%	1905

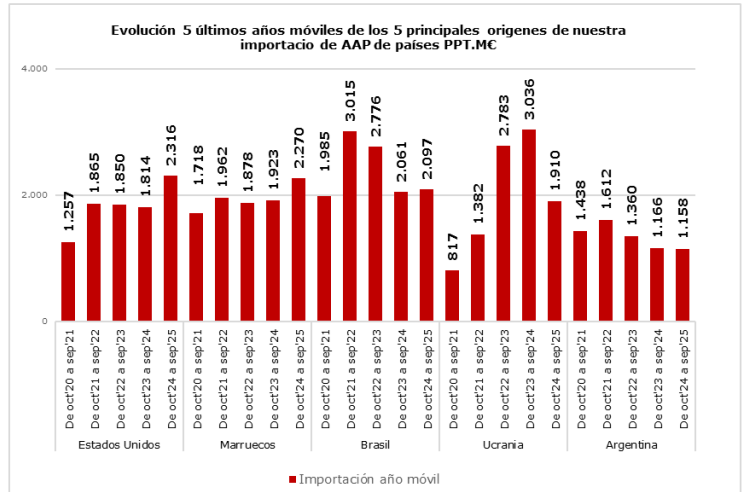
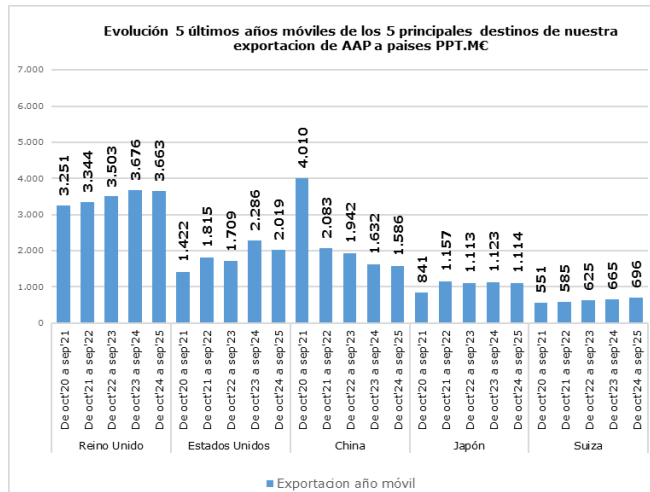
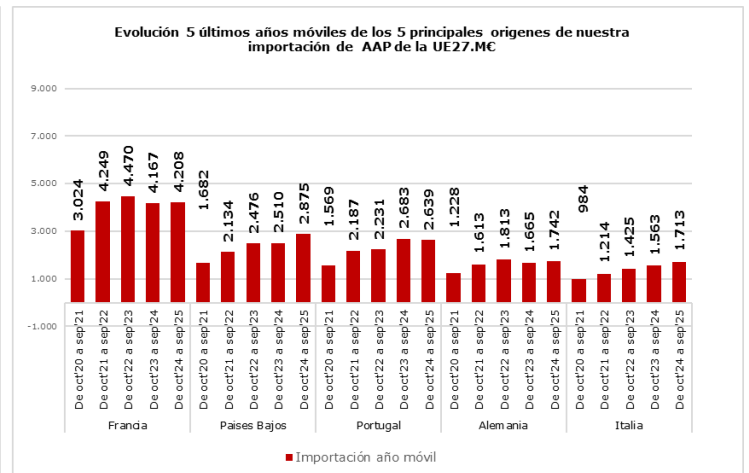
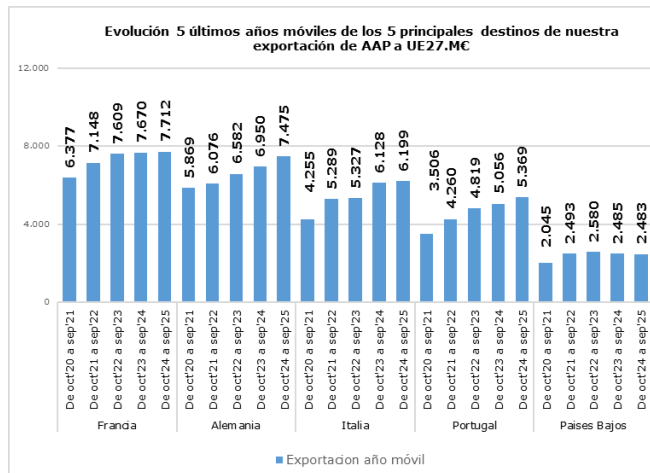
(\*) Sobre el total de productos agroalimentarios exportados de ese país.

Tabla 14.

**Primeras procedencias de las importaciones con sus principales productos.**

Septiembre

2024

y

2025.

**PRINCIPALES ORIGENES DE LAS IMPORTACIONES. SEPTIEMBRE 25**

UNIÓN EUROPEA						
PAÍS	PRODUCTO	2025 (M€)	CUOTA (%)*	2024 (M€)	Var. 25/24	CÓDIGO
<b>FRANCIA</b> 566 M€	Animales vivos de la especie bovina	38,73	6,8%	24,07	<b>60,9%</b>	0102
	Quesos y requesón	32,00	5,7%	30,03	<b>6,5%</b>	0406
	Trigo	31,01	5,5%	22,20	<b>39,7%</b>	1001
	Preparaciones para alimentación animal	27,56	4,9%	26,55	<b>3,8%</b>	2309
	Azúcar de caña o remolacha	22,39	4,0%	27,53	<b>-18,7%</b>	1701
<b>PAISES BAJOS</b> 383 M€	Quesos y requesón	33,98	8,9%	33,44	<b>1,6%</b>	0406
	Carne de bovino	28,83	7,5%	21,93	<b>31,5%</b>	0201
	Grasas y aceites cocidos oxidados y deshidratados	16,58	4,3%	8,92	<b>85,7%</b>	1518
	Animales vivos de la especie porcina	15,09	3,9%	14,51	<b>4,0%</b>	0103
	Semillas, frutos y esporas para siembra	14,33	3,7%	18,25	<b>-21,5%</b>	1209
<b>ALEMANIA</b> 314 M€	Quesos y requesón	36,09	11,5%	27,96	<b>29,1%</b>	0406
	Chocolate y preparaciones alimenticias que contengan cacao	32,00	10,2%	18,26	<b>75,3%</b>	1806
	Productos de panadería , pastelería o galletería	19,76	6,3%	10,73	<b>84,2%</b>	1905
	Salvados, moyuelos y demás residuos del cernido, de la molienda o de otros tratamientos de los cereales o de las leguminosas	15,75	5,0%	11,59	<b>35,9%</b>	2302
	Café	14,08	4,5%	4,51	<b>212,2%</b>	0901
<b>PORTUGAL</b> 309 M€	Tomates frescos o refrigerados	14,65	4,7%	14,59	<b>0,4%</b>	0702
	Frutos rojos, kiwi y caqui	13,27	4,3%	12,35	<b>7,5%</b>	0810
	Conservas de pescado	12,72	4,1%	12,25	<b>3,8%</b>	1604
	Pescado fresco o refrigerado	12,65	4,1%	11,02	<b>14,9%</b>	0302
	Productos de panadería , pastelería o galletería	10,70	3,5%	10,07	<b>6,2%</b>	1905
<b>ITALIA</b> 276 M€	Quesos y requesón	35,40	12,8%	28,98	<b>22,1%</b>	0406
	Chocolate y preparaciones alimenticias que contengan cacao	29,43	10,6%	25,32	<b>16,2%</b>	1806
	Productos de panadería , pastelería o galletería	22,24	8,0%	19,28	<b>15,3%</b>	1905
	Pastas alimenticias	17,99	6,5%	14,60	<b>23,2%</b>	1902
	Preparaciones alimenticias	12,27	4,4%	11,58	<b>5,9%</b>	2106
PAÍSES TERCEROS						
PRODUCTO	PAÍS	2025 (M€)	CUOTA (%)*	2024 (M€)	Var. 25/24	CÓDIGO
<b>BRASIL</b> 339 M€	Maíz	113,99	33,6%	61,86	<b>84,3%</b>	1005
	Tortas de soja	70,30	20,7%	47,72	<b>47,3%</b>	2304
	Habas de soja	46,51	13,7%	94,21	<b>-50,6%</b>	1201
	Café	40,01	11,8%	38,53	<b>3,9%</b>	0901
	Azúcar de caña o remolacha	20,39	6,0%	0,70	-	1701
<b>ESTADOS UNIDOS</b> 184 M€	Habas de soja	69,94	38,0%	0,00	-	1201
	Frutos secos	42,53	23,1%	39,87	<b>6,7%</b>	0802
	Maíz	22,39	12,2%	63,64	<b>-64,8%</b>	1005
	Bebidas espirituosas	7,92	4,3%	13,82	<b>-42,7%</b>	2208
	Sorgo para grano	7,53	4,1%	0,00	-	1007
<b>PERU</b> 138 M€	Piñas, aguacates y mangos	44,79	32,4%	48,25	<b>-7,2%</b>	0804
	Otras legumbres y hortalizas en conserva	19,71	14,3%	6,64	<b>196,6%</b>	2005
	Moluscos	16,77	12,1%	8,73	<b>92,2%</b>	0307
	Cacao en grano entero o partido	11,45	8,3%	11,94	<b>-4,1%</b>	1801
	Frutos rojos, kiwi y caqui	10,45	7,6%	3,16	<b>231,0%</b>	0810
<b>MARRUECOS</b> 126 M€	Moluscos	50,36	40,0%	58,96	<b>-14,6%</b>	0307
	Conservas de pescado	14,68	11,7%	9,90	<b>48,3%</b>	1604
	Crustáceos	10,03	8,0%	8,73	<b>14,9%</b>	0306
	Frutos rojos, kiwi y caqui	6,76	5,4%	11,26	<b>-40,0%</b>	0810
	Tomates frescos o refrigerados	6,20	4,9%	2,73	<b>127,3%</b>	0702
<b>CHINA</b> 122 M€	Moluscos	12,66	10,4%	9,91	<b>27,8%</b>	0307
	Filetes y demás carne de pescado frescos, refrigerados o congelados	12,35	10,1%	10,01	<b>23,4%</b>	0304
	Jugos y extractos vegetales	11,23	9,2%	9,11	<b>23,2%</b>	1302
	Grasas y aceites cocidos oxidados y deshidratados	9,50	7,8%	4,16	<b>128,2%</b>	1518
	Otras legumbres y hortalizas en conserva	8,04	6,6%	6,47	<b>24,3%</b>	2005

(\*) Sobre el total de productos agroalimentarios importados de ese país.

# Análisis de los principales grupos de ámbito MAPA

## DESTINOS DE LA EXPORTACIÓN

**69%**

**31%**



SEPTIEMBRE 2025

3,2%

3.789 M€

-12,5%

1.695 M€

SEPTIEMBRE 2025



AÑO MÓVIL

4,5%

51.748 M€

2,9%

25.509 M€

AÑO MÓVIL

**UE-27**

**PPTT**



## EXPORTACIONES A UE-27

SEPTIEMBRE 2025. Porcentaje respecto al total

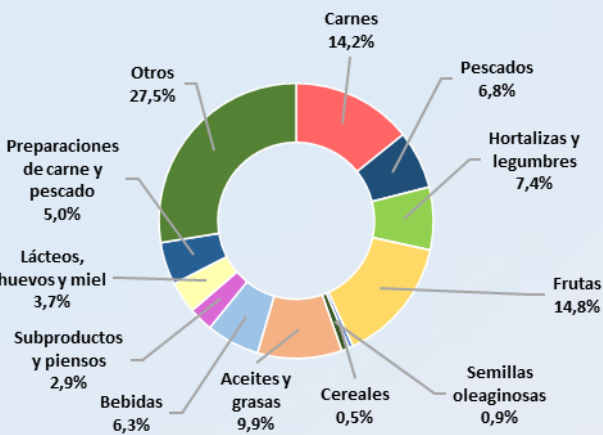

CARNES (02)	538,61 M€	▲	8,2%
PESCADOS, MOL. Y CR. (03)	259,04 M€	▲	6,4%
LACTEOS, HUEVOS Y MIEL (04)	141,83 M€	▲	11,0%
HORTALIZAS Y LEGUMBR. (07)	279,29 M€	▼	-16,0%
FRUTAS (08)	560,79 M€	▼	-2,4%
CEREALES (10)	18,39 M€	▼	-45,6%
SEMILLAS OLEAG. (12)	34,35 M€	▼	-1,0%
ACEITES Y GR. (15)	376,69 M€	▼	-3,1%
PREPARACIONES C y P. (16)	189,59 M€	▲	14,5%
BEBIDAS (22)	238,07 M€	▲	2,8%
PIENSOS (23)	108,92 M€	▲	5,6%



## EXPORTACIONES A PPTT

SEPTIEMBRE 2025. Porcentaje respecto al total

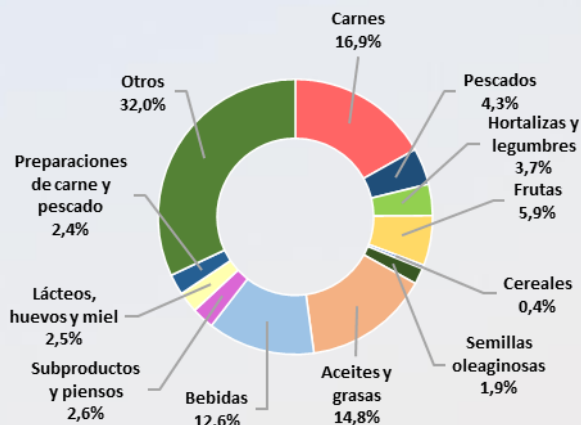

CARNES (02)	285,77 M€	▼	-7,9%
PESCADOS, MOL. Y CR. (03)	73,06 M€	▲	8,9%
LACTEOS, HUEVOS Y MIEL (04)	41,99 M€	▼	-27,5%
HORTALIZAS Y LEGUMBR. (07)	62,60 M€	▼	-11,7%
FRUTAS (08)	99,39 M€	▼	-5,4%
CEREALES (10)	7,45 M€	▼	-37,5%
SEMILLAS OLEAG. (12)	32,11 M€	▼	-15,4%
ACEITES Y GR. (15)	250,61 M€	▼	-28,2%
PREPARACIONES C y P. (16)	41,21 M€	▼	-17,8%
BEBIDAS (22)	214,29 M€	▼	-12,0%
PIENSOS (23)	44,69 M€	▲	25,6%



## IMPORTACIONES DESDE LA UE -27

SEPTIEMBRE 2025. Porcentaje respecto al total

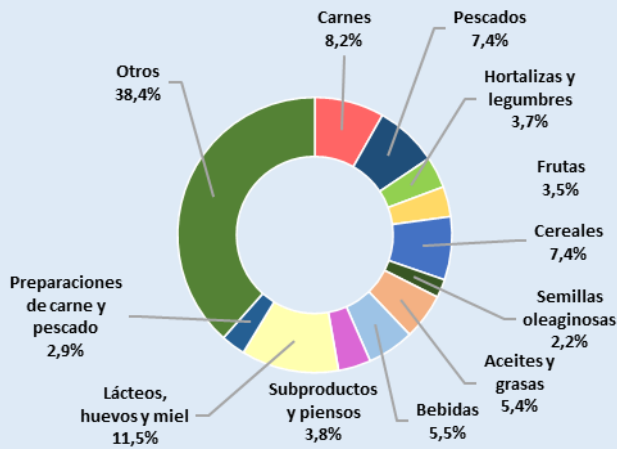

<b>CARNES (02)</b>	<b>213,22 M€</b>	<b>▲</b>	<b>24,7%</b>
<b>PESCADOS, MOL. Y CR. (03)</b>	<b>192,25 M€</b>	<b>▲</b>	<b>2,0%</b>
<b>LACTEOS, HUEVOS Y MIEL (04)</b>	<b>298,95 M€</b>	<b>▲</b>	<b>19,8%</b>
<b>HORTALIZAS Y LEGUMBR. (07)</b>	<b>96,30 M€</b>	<b>▼</b>	<b>-16,9%</b>
<b>FRUTAS (08)</b>	<b>92,15 M€</b>	<b>▲</b>	<b>14,2%</b>
<b>CEREALES (10)</b>	<b>193,10 M€</b>	<b>▲</b>	<b>89,2%</b>
<b>SEMILLAS OLEAG. (12)</b>	<b>55,94 M€</b>	<b>▲</b>	<b>8,9%</b>
<b>ACEITES Y GR. (15)</b>	<b>140,83 M€</b>	<b>▼</b>	<b>-8,7%</b>
<b>PREPARACIONES C y P. (16)</b>	<b>74,20 M€</b>	<b>▲</b>	<b>30,1%</b>
<b>BEBIDAS (22)</b>	<b>143,84 M€</b>	<b>▲</b>	<b>14,6%</b>
<b>PIENSOS (23)</b>	<b>99,71 M€</b>	<b>▼</b>	<b>-1,7%</b>



## IMPORTACIONES DESDE PPTT

SEPTIEMBRE 2025. Porcentaje respecto al total

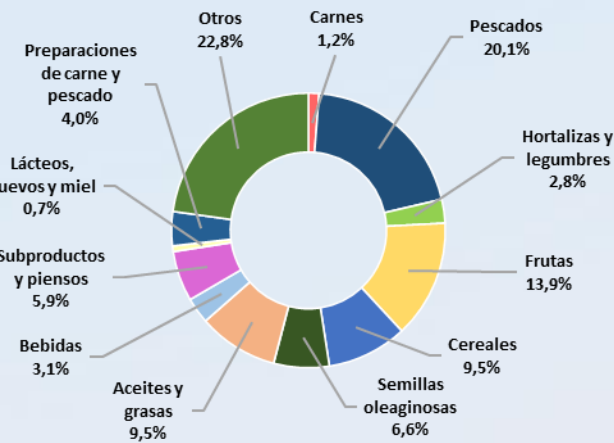

<b>CARNES (02)</b>	<b>28,66 M€</b>	<b>▲</b>	<b>15,3%</b>
<b>PESCADOS, MOL. Y CR. (03)</b>	<b>461,30 M€</b>	<b>▲</b>	<b>9,2%</b>
<b>LACTEOS, HUEVOS Y MIEL (04)</b>	<b>15,55 M€</b>	<b>▲</b>	<b>103,3%</b>
<b>HORTALIZAS Y LEGUMBR. (07)</b>	<b>63,95 M€</b>	<b>▲</b>	<b>15,3%</b>
<b>FRUTAS (08)</b>	<b>319,03 M€</b>	<b>▲</b>	<b>18,4%</b>
<b>CEREALES (10)</b>	<b>217,47 M€</b>	<b>▼</b>	<b>-13,9%</b>
<b>SEMILLAS OLEAG. (12)</b>	<b>150,26 M€</b>	<b>▲</b>	<b>15,8%</b>
<b>ACEITES Y GR. (15)</b>	<b>216,92 M€</b>	<b>▼</b>	<b>-14,8%</b>
<b>PREPARACIONES C y P. (16)</b>	<b>92,13 M€</b>	<b>▼</b>	<b>-12,9%</b>
<b>BEBIDAS (22)</b>	<b>70,05 M€</b>	<b>▼</b>	<b>-26,4%</b>
<b>PIENSOS (23)</b>	<b>135,61 M€</b>	<b>▼</b>	<b>36,0%</b>

NOTA: en el presente título, incluyendo los apartados de grupos de productos, toda referencia a Unión Europea corresponde a la nueva configuración de 27 miembros, sin el Reino Unido, que pasa a estar incluido en el grupo de países terceros.

## Carnes (02)

En este grupo se analizan los productos comprendidos en el capítulo 02 del TARIC, correspondiente a Carne y despojos comestibles. Por tanto, no se han incluido productos como las grasas y mantecas, que se clasifican principalmente en el capítulo 15. Para obtener información sobre los mismos se puede consultar el Anexo que acompaña al informe.

El grupo **Carnes** es un grupo exportador cuyo saldo sigue una tendencia claramente decreciente.

Gráfico 10.  
**Evolución del comercio exterior grupo Carnes**  
Años 2023, 2024 y 2025. M€



Tabla 15  
**Variación Interanual del Grupo Carnes.**  
Septiembre 2025.

Carnes (02)		MC			t		€/kg	
		septiembre 2025	(%) Sobre Total	Var. septiembre 2025/2024	septiembre 2025	Var. septiembre 2025/2024	septiembre 2025	Var. septiembre 2025/2024
EXP	Total	824,38		2,0%	244.838	-0,3%	3,37	2,3%
	UE-27	538,61	65%	8,2%	143.431	5,3%	3,76	2,7%
	PPTT	285,77	35%	-7,9%	101.407	-7,3%	2,82	-0,7%
IMP	Total	241,88		23,5%	53.394	8,7%	4,53	13,6%
	UE-27	213,22	88%	24,7%	49.124	13,3%	4,34	10,1%
	PPTT	28,66	12%	15,3%	4.270	-26,0%	6,71	55,8%
<b>Saldo</b>		582,50		-4,9%	191.444	-2,5%		

Tabla 16.  
**Distribución del comercio exterior grupo Carne.**  
 Total, UE y Países Terceros.  
 Septiembre 2025.

	SEPTIEMBRE 2025	Exportaciones		Importaciones		Saldo (Exp-Imp)		Precio Medio (€/kg)	
		Valor M€	Peso t	Valor M€	Peso t	Valor M€	Peso t	Exportado	Importado
TOTAL	<b>CARNES</b>	<b>824,4</b>	<b>244.838</b>	<b>241,9</b>	<b>53.394</b>	<b>582,5</b>	<b>191.444</b>	<b>3,37</b>	<b>4,53</b>
	Carnes de Porcino	499,1	190.982	31,7	16.596	467,4	174.387	2,61	1,91
	Carnes de Bovino	164,9	22.888	132,8	15.106	32,1	7.782	7,20	8,79
	Carnes de aves	51,9	18.298	62,5	16.735	-10,5	1.563	2,84	3,73
	Otras carnes	108,4	12.669,9	14,9	4.957,8	93,5	7.712	8,56	3,01
UE-27	<b>CARNES</b>	<b>538,6</b>	<b>143.430,7</b>	<b>213,2</b>	<b>49.123,9</b>	<b>325,4</b>	<b>94.307</b>	<b>3,76</b>	<b>4,34</b>
	Carnes de Porcino	285,5	102.500,3	31,1	16.405,6	254,4	86.095	2,78	1,89
	Carnes de Bovino	139,1	18.653,6	111,6	12.677,4	27,5	5.976	7,46	8,80
	Carnes de aves	42,7	13.053,6	57,2	15.282,0	-14,4	-2.228	3,27	3,74
	Otras carnes	71,4	9.223,3	13,4	4.758,9	58,0	4.464	7,74	2,81
PAÍSES TERCEROS	<b>CARNES</b>	<b>285,8</b>	<b>101.407,3</b>	<b>28,7</b>	<b>4.270,2</b>	<b>257,1</b>	<b>97.137</b>	<b>2,82</b>	<b>6,71</b>
	Carnes de Porcino	213,7	88.482,0	0,7	190,1	213,0	88.292	2,42	3,48
	Carnes de Bovino	25,8	4.234,3	21,2	2.428,1	4,7	1.806	6,10	8,71
	Carnes de aves	9,2	5.244,3	5,3	1.453,1	3,9	3.791	1,75	3,65
	Otras carnes	37,1	3.446,7	1,5	198,9	35,5	3.248	10,76	7,76

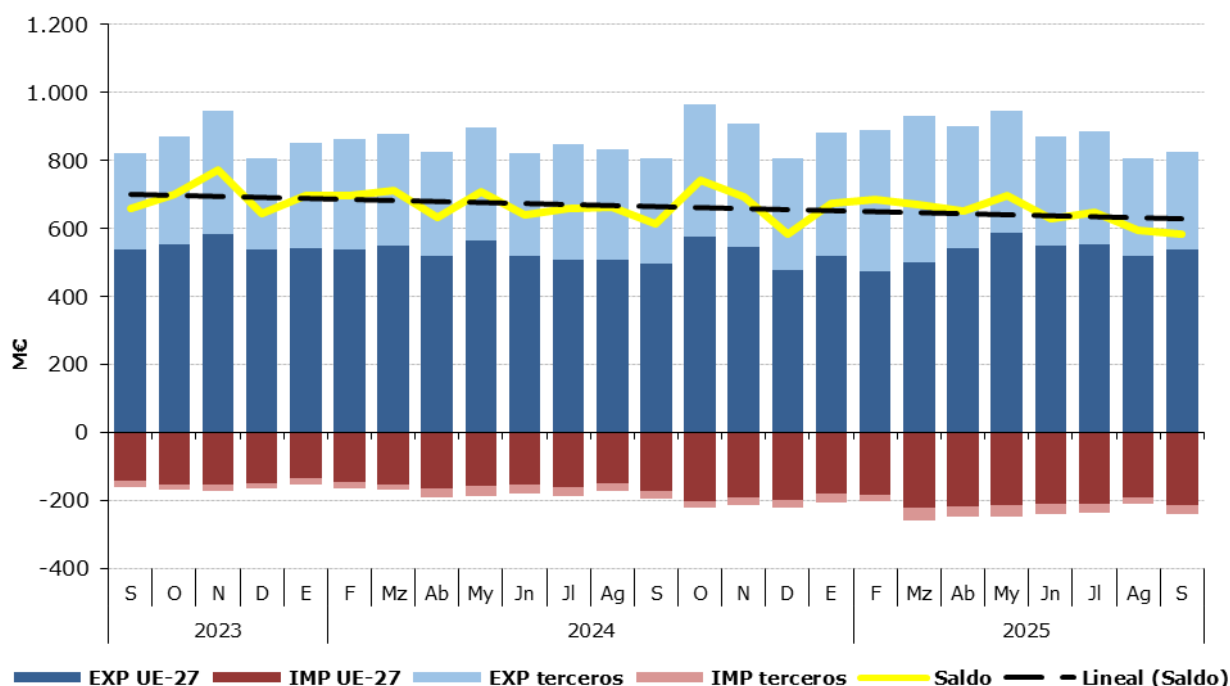
Gráfico 11.  
**Distribución de las exportaciones e importaciones del Grupo Carnes por subgrupos**  
 Septiembre de 2025



Tabla 17.

**Evolución del comercio exterior Subgrupo Carne y despojos de Porcino (0203+02063000+02064100+02064900+020910)**

Septiembre de 2023, 2024 y 2025

Exportación	septiembre 2023	septiembre 2024	septiembre 2025	% var 25/24	Importación	septiembre 2023	septiembre 2024	septiembre 2025	% var 25/24
Valor (M€)	575,81	533,29	499,14	-6,4%	Valor (M€)	25,23	28,33	31,74	12,3%
Volumen (t)	200.551	191.650	190.982	-0,3%	Volumen (t)	10.868	12.785	16.596	17,6%
Precio Medio €/kg	2,87	2,78	2,61	-6,1%	Precio Medio €/kg	2,32	2,22	1,91	-4,6%

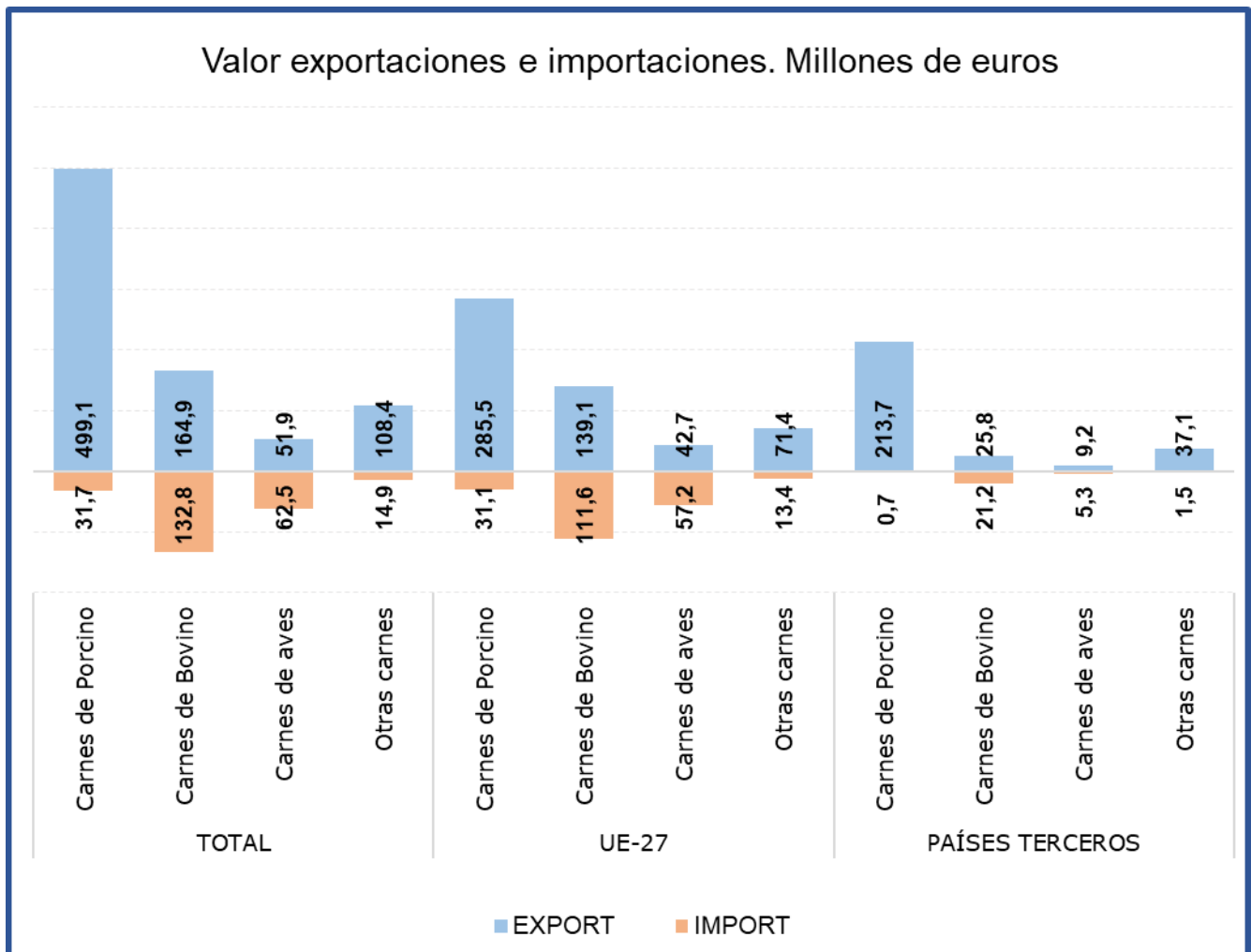
<b>Saldo (M€)</b>	550,58	504,96	499,02	-1,2%
-------------------	--------	--------	--------	-------

% Export/ Export total grupo           61%  
 % Import/ Import total grupo           12%

Tabla 18.

**Evolución del comercio exterior Subgrupo Carne y despojos de Bovino (0201+0202+020610+020621+020622+020629)**

Septiembre de 2023, 2024 y 2025

Exportación	septiembre 2023	septiembre 2024	septiembre 2025	% var 25/24	Importación	septiembre 2023	septiembre 2024	septiembre 2025	% var 25/24
Valor (M€)	106,68	125,13	164,88	31,8%	Valor (M€)	77,43	99,68	132,77	33,2%
Volumen (t)	20.907	22.342	22.888	2,4%	Volumen (t)	11.484	14.763	15.106	2,3%
Precio Medio €/kg	5,10	5,60	7,20	28,6%	Precio Medio €/kg	6,74	6,75	8,79	30,2%

<b>Saldo (M€)</b>	29,26	25,45	32,11	26,2%
-------------------	-------	-------	-------	-------

% Export/ Export total grupo           20%  
 % Import/ Import total grupo           55%

Tabla 19.

**Evolución del comercio exterior Subgrupo Carne y despojo de Aves (0207+02109971+02109979)**

Septiembre de 2023, 2024 y 2025

Exportación	septiembre 2023	septiembre 2024	septiembre 2025	% var 25/24	Importación	septiembre 2023	septiembre 2024	septiembre 2025	% var 25/24
Valor (M€)	41,12	44,76	51,91	16,0%	Valor (M€)	45,16	53,25	62,45	17,3%
Volumen (t)	17.896	19.388	18.298	-5,6%	Volumen (t)	15.735	17.268	16.735	-3,1%
Precio Medio €/kg	2,30	2,31	2,84	22,9%	Precio Medio €/kg	2,87	3,08	3,73	21,0%

<b>Saldo (€/kg)</b>	-4,04	-8,49	-10,54	-24,1%
---------------------	-------	-------	--------	--------

% Export/ Export total grupo           6%  
 % Import/ Import total grupo           26%

Gráfico 12.

**Aportación a las exportaciones e importaciones de los subgrupos del Grupo Carnes (%)**

Septiembre de 2025

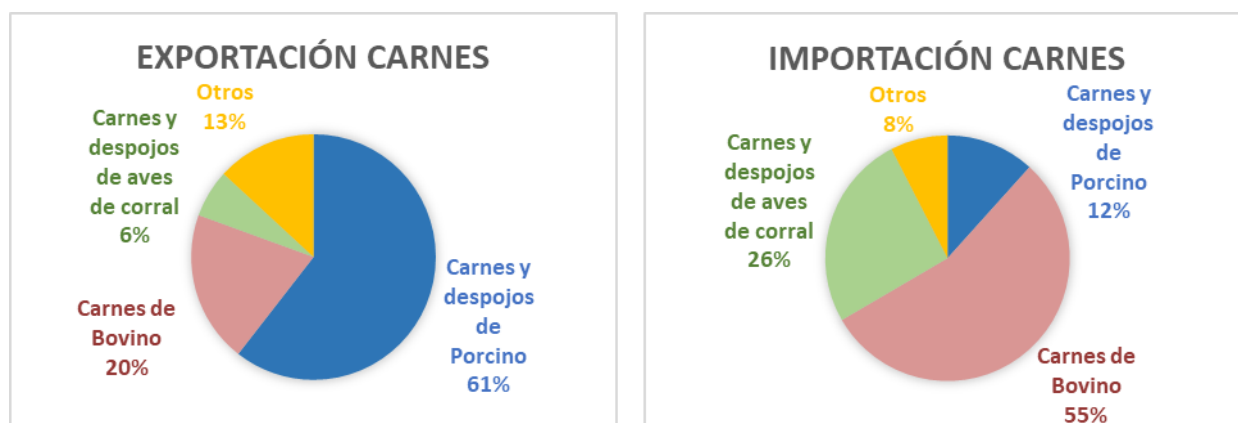

## Pescados, moluscos y crustáceos (03)

En este grupo se analizan los productos comprendidos en el capítulo 03 del TARIC, correspondiente a Pescados, crustáceos y moluscos.

El grupo **Pescados** tiene un carácter claramente importador y tendencia marcadamente decreciente.

Gráfico 13.  
**Evolución del comercio exterior grupo Pescados, Moluscos y Crustáceos**  
Años 2023, 2024 y 2025. M€



Tabla 20.  
**Variación Interanual del Grupo Pescados, Moluscos y Crustáceos**  
Septiembre 2025

Pescados (03)		M€			t		€/kg	
		septiembre 2025	(%) Sobre Total	Var. septiembre 2025/2024	septiembre 2025	Var. septiembre 2025/2024	septiembre 2025	Var. septiembre 2025/2024
EXP	Total	332,10		7,0%	71.736	8,1%	4,63	-1,0%
	UE-27	259,04	<b>78%</b>	6,4%	50.355	8,8%	5,14	-2,1%
	PPTT	73,06	<b>22%</b>	8,9%	21.381	6,4%	3,42	2,3%
IMP	Total	653,55		6,9%	118.953	-3,0%	5,49	10,2%
	UE-27	192,25	<b>29%</b>	2,0%	35.353	-6,6%	5,44	9,2%
	PPTT	461,30	<b>71%</b>	9,2%	83.600	-1,4%	5,52	10,7%
<b>Saldo</b>		-321,45		-6,9%	-47.217	16,0%		

Tabla 21.  
**Distribución del comercio exterior grupo Pescados, Moluscos y Crustáceos**  
 Total, UE y Países Terceros.  
 Septiembre de 2025.

	SEPTIEMBRE 2025	Exportaciones		Importaciones		Saldo (Exp-Imp)		Precio Medio (€/kg)	
		Valor M€	Peso t	Valor M€	Peso t	Valor M€	Peso t	Exportado	Importado
TOTAL	<b>PESCADOS</b>	<b>332,1</b>	<b>71.736</b>	<b>653,5</b>	<b>118.953</b>	<b>-321,4</b>	<b>-47.217</b>	<b>4,63</b>	<b>5,49</b>
	Pescado fresco	68,1	10.681	130,6	21.604	-62,5	-10.923	6,37	6,04
	Pescado congelado	69,6	29.602	63,9	25.376	5,7	4.225	2,35	2,52
	Filetes de pescado	38,0	5.108	104,1	18.866	-66,1	-13.758	7,43	5,52
	Crustáceos	37,4	4.298	110,5	15.832	-73,1	-11.534	8,71	6,98
	Moluscos	106,5	20.359	211,4	33.307	-104,8	-12.948	5,23	6,35
	Otros pescados	12,5	1.687,9	33,1	3.967,7	-20,5	-2.280	7,43	8,34
UE-27	<b>PESCADOS</b>	<b>259,0</b>	<b>50.355</b>	<b>192,2</b>	<b>35.353</b>	<b>66,8</b>	<b>15.001</b>	<b>5,14</b>	<b>5,44</b>
	Pescado fresco	53,5	9.588	85,8	15.468	-32,3	-5.881	5,58	5,55
	Pescado congelado	39,6	13.263	15,4	6.677	24,2	6.586	2,99	2,31
	Filetes de pescado	33,2	4.671	24,6	3.200	8,6	1.471	7,11	7,70
	Crustáceos	35,5	4.029	20,3	2.419	15,2	1.609	8,81	8,38
	Moluscos	86,1	17.506	28,3	5.243	57,8	12.263	4,92	5,39
	Otros pescados	11,1	1.298,2	17,8	2.345,0	-6,8	-1.047	8,53	7,60
PAÍSES TERCEROS	<b>PESCADOS</b>	<b>73,1</b>	<b>21.381</b>	<b>461,3</b>	<b>83.600</b>	<b>-388,2</b>	<b>-62.219</b>	<b>3,42</b>	<b>5,52</b>
	Pescado fresco	14,5	1.093	44,7	6.136	-30,2	-5.043	13,28	7,29
	Pescado congelado	30,0	16.339	48,5	18.699	-18,5	-2.361	1,83	2,59
	Filetes de pescado	4,7	437	79,5	15.666	-74,7	-15.229	10,84	5,07
	Crustáceos	1,9	269	90,2	13.412	-88,3	-13.143	7,14	6,73
	Moluscos	20,4	2.853	183,1	28.064	-162,7	-25.211	7,17	6,52
	Otros pescados	1,5	389,8	15,3	1.622,6	-13,8	-1.233	3,74	9,40

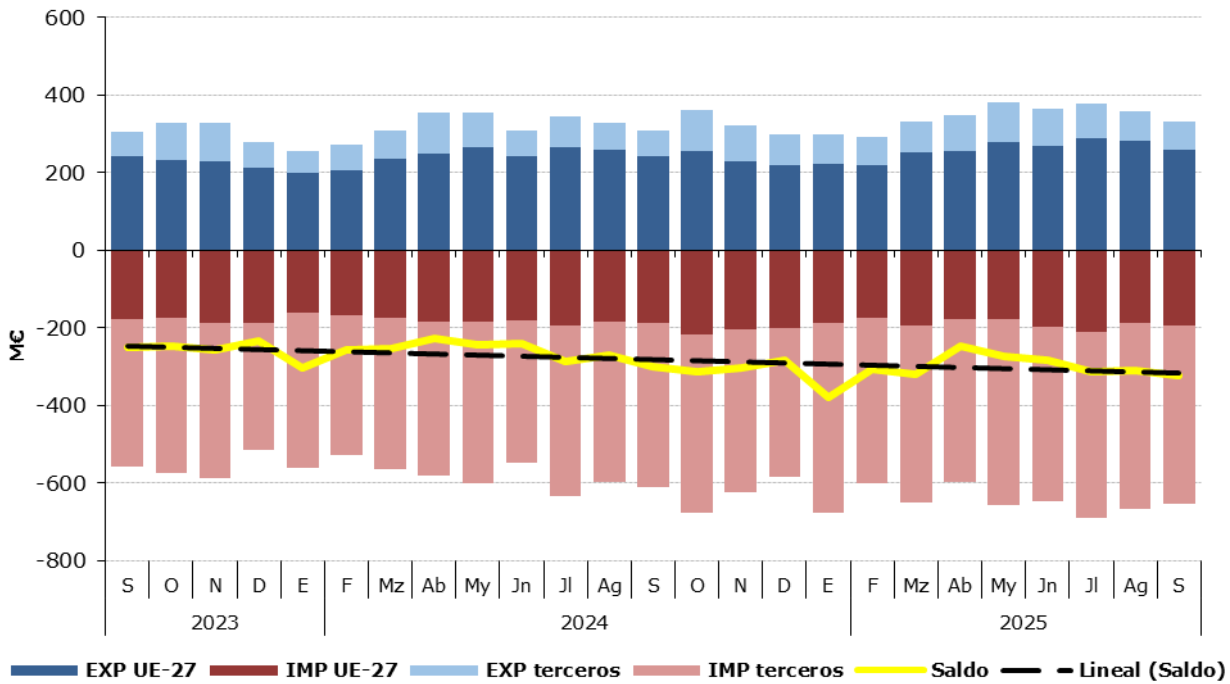
Gráfico 14.  
**Distribución de las exportaciones e importaciones del Grupo Pescados por subgrupos**  
 Septiembre de 2025



Tabla 22.

**Evolución del comercio exterior Subgrupo Moluscos (0307)**

Septiembre de 2023, 2024 y 2025

Exportación	septiembre 2023	septiembre 2024	septiembre 2025	% var 25/24	Importación	septiembre 2023	septiembre 2024	septiembre 2025	% var 25/24
Valor (M€)	95,92	103,96	106,52	2,5%	Valor (M€)	169,62	187,77	211,37	12,6%
Volumen (t)	20.737	22.218	20.359	-8,4%	Volumen (t)	32.564	34.225	33.307	-2,7%
Precio Medio €/kg	4,63	4,68	5,23	11,8%	Precio Medio €/kg	5,21	5,49	6,35	15,7%

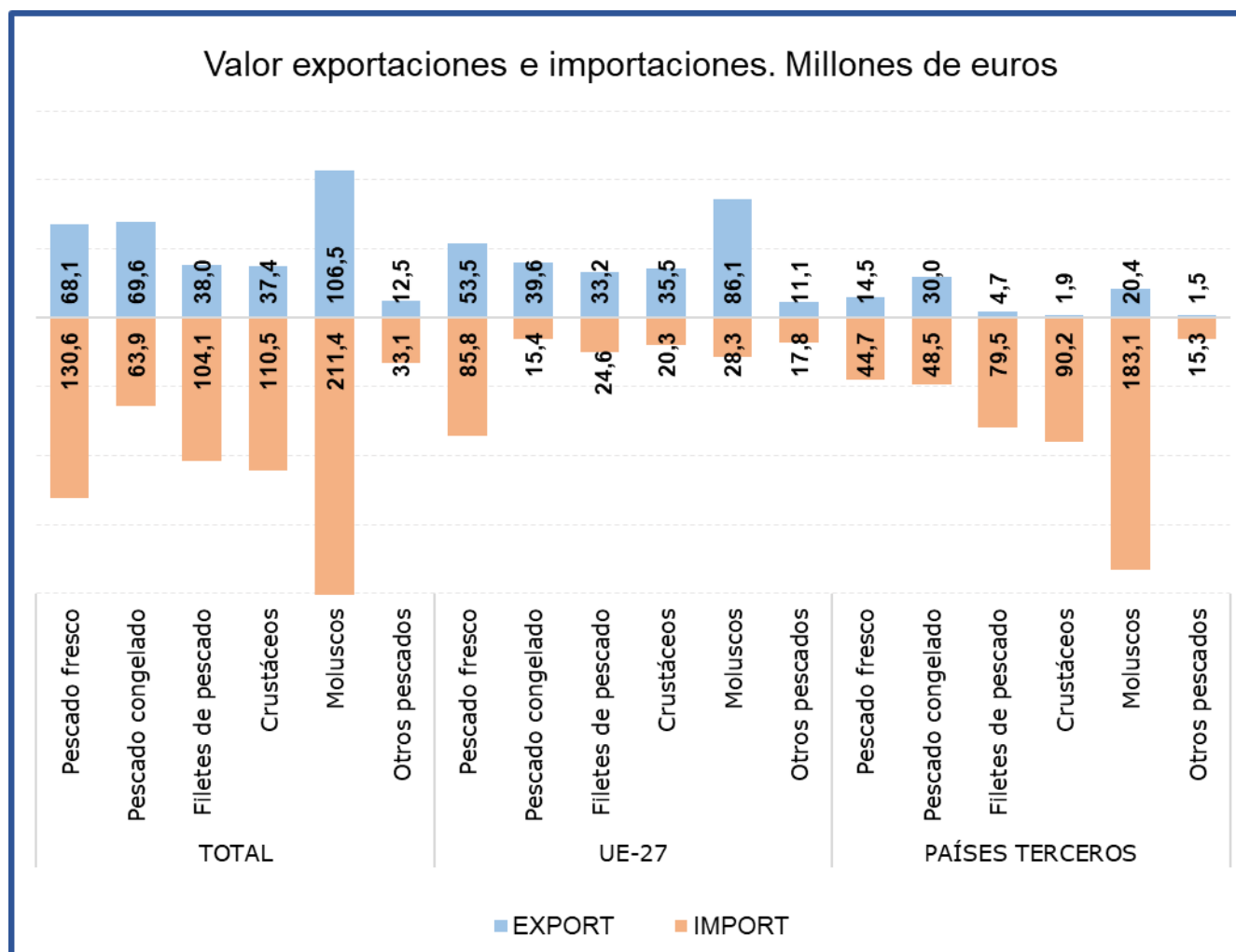
Saldo (M€)	-73,70	-83,82	-104,84	-25,1%
------------	--------	--------	---------	--------

% Export/ Export totales 32%

% Import/ Import totales 32%

Tabla 23.

**Evolución del comercio exterior Subgrupo Pescado Fresco (0302)**

Septiembre de 2023, 2024 y 2025

Exportación	septiembre 2023	septiembre 2024	septiembre 2025	% var 25/24	Importación	septiembre 2023	septiembre 2024	septiembre 2025	% var 25/24
Valor (M€)	56,31	59,19	68,07	15,0%	Valor (M€)	111,97	125,06	130,59	4,4%
Volumen (t)	10.512	8.601	10.681	24,2%	Volumen (t)	21.212	21.213	21.604	1,8%
Precio Medio €/kg	5,36	6,88	6,37	-7,4%	Precio Medio €/kg	5,28	5,90	6,04	2,5%

Saldo (M€)	-55,66	-65,87	-62,53	5,1%
------------	--------	--------	--------	------

% Export/ Export totales 20%

% Import/ Import totales 20%

Tabla 24.

**Evolución del comercio exterior Subgrupo Pescado Congelado (0303)**

Septiembre de 2023, 2024 y 2025

Exportación	septiembre 2023	septiembre 2024	septiembre 2025	% var 25/24	Importación	septiembre 2023	septiembre 2024	septiembre 2025	% var 25/24
Valor (M€)	57,04	59,16	69,58	17,6%	Valor (M€)	49,27	58,03	63,92	10,1%
Volumen (t)	22.401	24.542	29.602	20,6%	Volumen (t)	21.174	25.978	25.376	-2,3%
Precio Medio €/kg	2,55	2,41	2,35	-2,5%	Precio Medio €/kg	2,33	2,23	2,52	12,8%

Saldo (M€)	7,77	1,13	5,66	401,4%
------------	------	------	------	--------

% Export/ Export totales 21%

% Import/ Import totales 10%

Tabla 25.

**Evolución del comercio exterior Subgrupo Crustáceos (0306)**

Septiembre de 2023, 2024 y 2025

Exportación	septiembre 2023	septiembre 2024	septiembre 2025	% var 25/24	Importación	septiembre 2023	septiembre 2024	septiembre 2025	% var 25/24
Valor (M€)	41,89	40,84	37,42	-8,4%	Valor (M€)	111,08	122,02	110,48	-9,5%
Volumen (t)	5.108	4.895	4.298	-12,2%	Volumen (t)	16.966	19.060	15.832	-16,9%
Precio Medio €/kg	8,20	8,34	8,71	4,4%	Precio Medio €/kg	6,55	6,40	6,98	9,0%

Saldo (M€)	-69,19	-81,18	-73,06	10,0%
------------	--------	--------	--------	-------

% Export/ Export totales 11%

% Import/ Import totales 17%

Tabla 26.

**Evolución del comercio exterior Subgrupo Filetes de Pescado (0304)**

Septiembre de 2023, 2024 y 2025

Exportación	septiembre 2023	septiembre 2024	septiembre 2025	% var 25/24	Importación	septiembre 2023	septiembre 2024	septiembre 2025	% var 25/24
Valor (M€)	42,00	33,52	37,97	13,3%	Valor (M€)	86,22	90,23	104,10	15,4%
Volumen (t)	5.569	4.606	5.108	10,9%	Volumen (t)	14.129	18.137	18.866	4,0%
Precio Medio €/kg	7,54	7,28	7,43	2,1%	Precio Medio €/kg	6,10	4,98	5,52	10,9%

Saldo (M€)	-44,22	-56,71	-66,13	-16,6%
------------	--------	--------	--------	--------

% Export/ Export totales 11%

% Import/ Import totales 16%

Gráfico 15.

**Aportación a las exportaciones e importaciones de los subgrupos del Grupo Pescados, Moluscos y Crustáceos (%)**

Septiembre de 2025

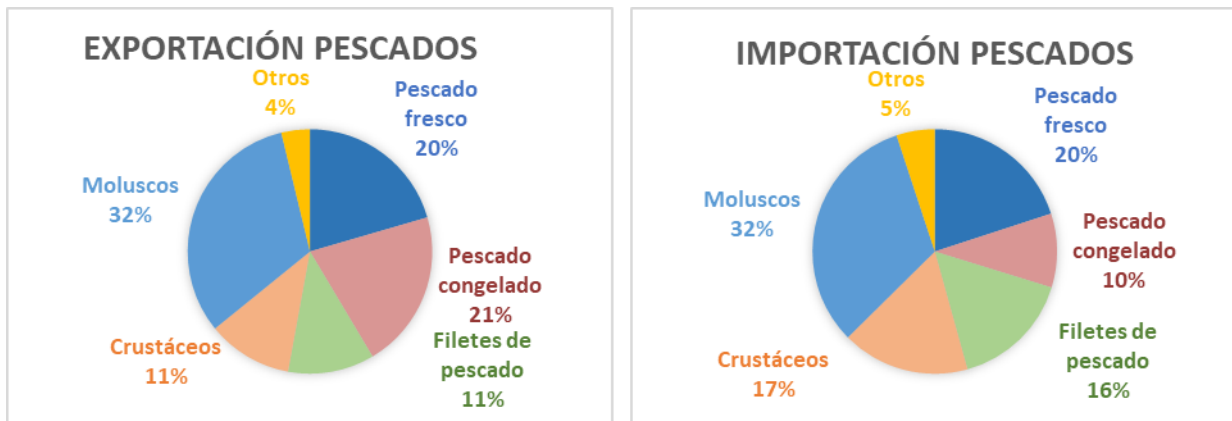

## Lácteos, Huevos y Miel (04)

En este grupo se analizan los productos comprendidos en el capítulo 04 del TARIC, correspondiente a Leche y productos lácteos; huevos de ave y miel natural.

El grupo **Lácteos, huevos y miel** es importador y con tendencia claramente decreciente.

Gráfico 16.

### Evolución del comercio exterior grupo Lácteos, Huevos y Miel

Años 2023, 2024 y 2025. M€



Tabla 27.

### Variación Interanual del Grupo Lácteos, Huevos y Miel

Septiembre 2025

Lácteos (04)		M€			t		€/kg	
		septiembre 2025	(%) Sobre Total	Var. septiembre 2025/2024	septiembre 2025	Var. septiembre 2025/2024	septiembre 2025	Var. septiembre 2025/2024
EXP	Total	183,82		-1,0%	65.767	0,5%	2,79	-1,5%
	UE-27	141,83	<b>77%</b>	11,0%	53.368	5,6%	2,66	5,2%
	PPTT	41,99	<b>23%</b>	-27,5%	12.399	-16,8%	3,39	-12,9%
IMP	Total	314,50		22,3%	106.728	28,5%	2,95	-4,8%
	UE-27	298,95	<b>95%</b>	19,8%	100.122	24,2%	2,99	-3,5%
	PPTT	15,55	<b>5%</b>	103,3%	6.606	166,5%	2,35	-23,7%
<b>Saldo</b>		-130,68		-83,0%	-40.960	-132,5%		

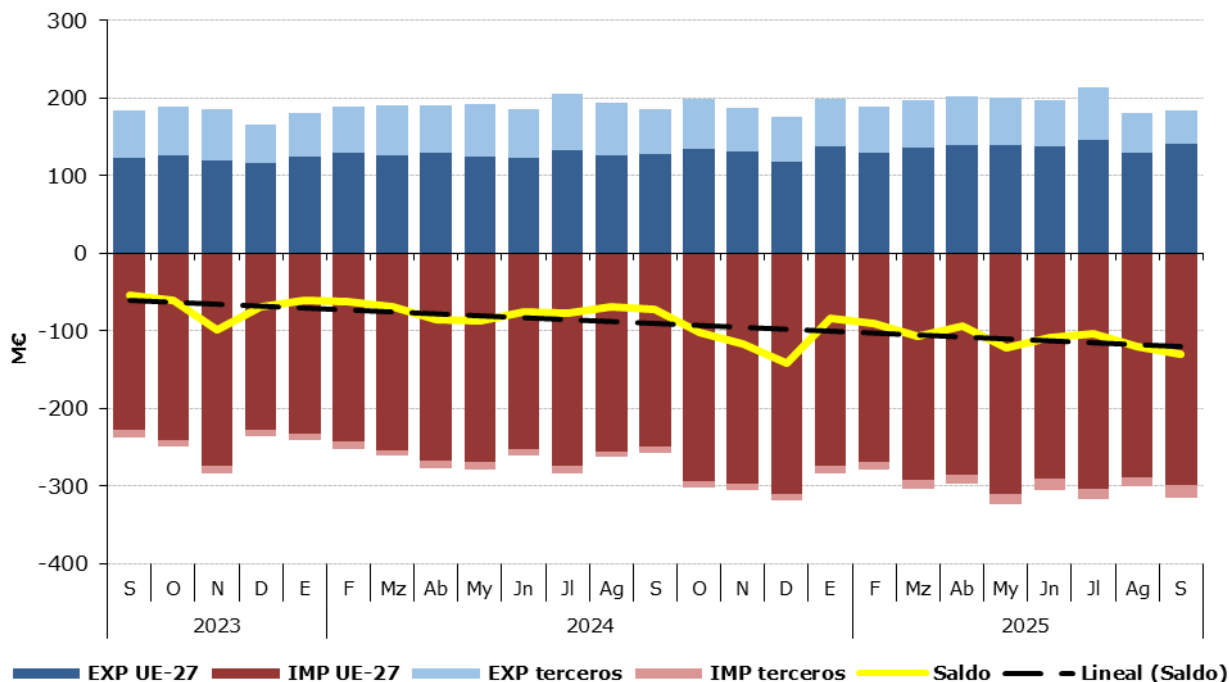
Tabla 28.

**Distribución del comercio exterior del grupo Lácteos, Huevos y Miel**

Total, UE y Países Terceros.

Septiembre de 2025

	SEPTIEMBRE 2025	Exportaciones		Importaciones		Saldo (Exp-Imp)		Precio Medio (€/kg)	
		Valor M€	Peso t	Valor M€	Peso t	Valor M€	Peso t	Exportado	Importado
		TOTAL	<b>LÁCTEOS, HUEVOS Y MIEL</b>	<b>183,8</b>	<b>65.767</b>	<b>314,5</b>	<b>106.728</b>	<b>-130,7</b>	<b>-40.960</b>
	Leche y Nata	25,6	14.107	40,1	34.752	-14,5	-20.645	1,81	1,15
	Leches fermentadas	28,6	16.837	31,9	18.008	-3,3	-1.171	1,70	1,77
	Mantequilla	8,7	1.119	17,5	2.267	-8,8	-1.148	7,74	7,71
	Quesos	68,8	10.838	183,1	35.894	-114,3	-25.057	6,35	5,10
	Huevos	34,0	12.544	24,8	8.249	9,2	4.294	2,71	3,01
	Miel	8,9	2.562	6,2	3.420	2,7	-858	3,47	1,82
	Otros	9,2	7.760,7	10,8	4.136,3	-1,5	3.624	1,19	2,60
UE-27	<b>LÁCTEOS, HUEVOS Y MIEL</b>	<b>141,8</b>	<b>53.368</b>	<b>298,9</b>	<b>100.122</b>	<b>-157,1</b>	<b>-46.754</b>	<b>2,66</b>	<b>2,99</b>
	Leche y Nata	19,0	10.853	38,8	34.274	-19,7	-23.421	1,75	1,13
	Leches fermentadas	23,1	14.507	31,7	17.926	-8,6	-3.419	1,59	1,77
	Mantequilla	8,4	1.089	17,0	2.205	-8,6	-1.116	7,70	7,71
	Quesos	49,7	8.526	179,4	35.237	-129,7	-26.711	5,82	5,09
	Huevos	30,1	11.649	18,7	4.853	11,4	6.796	2,58	3,85
	Miel	7,0	2.134	4,4	2.387	2,7	-253	3,28	1,82
	Otros	4,6	4.610,1	9,0	3.240,5	-4,4	1.370	0,99	2,78
PAÍSES TERCEROS	<b>LÁCTEOS, HUEVOS Y MIEL</b>	<b>42,0</b>	<b>12.399</b>	<b>15,5</b>	<b>6.606</b>	<b>26,4</b>	<b>5.793</b>	<b>3,39</b>	<b>2,35</b>
	Leche y Nata	6,6	3.254	1,3	478	5,2	2.776	2,02	2,77
	Leches fermentadas	5,5	2.329	0,2	82	5,3	2.247	2,36	2,05
	Mantequilla	0,3	30	0,5	63	-0,2	-32	8,92	7,73
	Quesos	19,2	2.312	3,8	658	15,4	1.654	8,29	5,72
	Huevos	4,0	894	6,2	3.396	-2,2	-2.502	4,44	1,81
	Miel	1,9	429	1,9	1.034	0,0	-605	4,39	1,82
	Otros	4,6	3.150,5	1,8	895,8	2,9	2.255	1,48	1,98

Gráfico 17.

**Distribución de las exportaciones e importaciones del Grupo Lácteos, Huevos y Miel por subgrupos**

Septiembre de 2025



Tabla 29.

**Evolución del comercio exterior Subgrupo Quesos (0406)**

Septiembre de 2023, 2024 y 2025

Exportación	septiembre 2023	septiembre 2024	septiembre 2025	% var 25/24	Importación	septiembre 2023	septiembre 2024	septiembre 2025	% var 25/24
Valor (M€)	73,59	68,73	68,83	0,1%	Valor (M€)	139,11	153,75	183,13	19,1%
Volumen (t)	10.025	9.988	10.838	8,5%	Volumen (t)	29.427	33.184	35.894	8,2%
Precio Medio €/kg	7,34	6,88	6,35	-7,7%	Precio Medio €/kg	4,73	4,63	5,10	10,1%

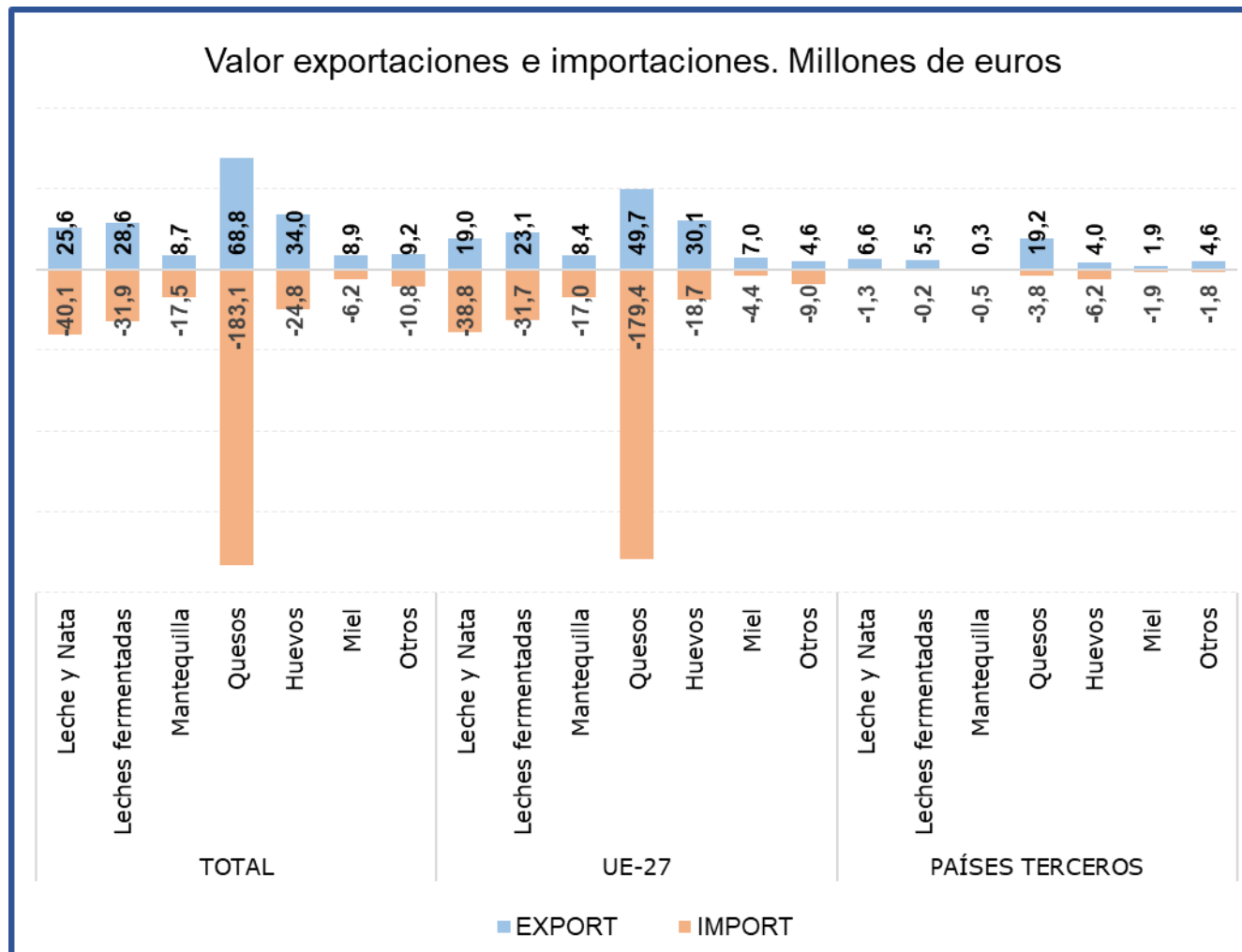
<b>Saldo (M€)</b>	-65,53	-85,02	-114,30	<b>-34,4%</b>
-------------------	--------	--------	---------	---------------

% Export/ Export totales 37%

% Import/ Import totales 58%

Tabla 30.

**Evolución del comercio exterior Subgrupo Leche y Nata (0401+0402)**

Septiembre de 2023, 2024 y 2025

Exportación	septiembre 2023	septiembre 2024	septiembre 2025	% var 25/24	Importación	septiembre 2023	septiembre 2024	septiembre 2025	% var 25/24
Valor (M€)	35,31	39,22	25,60	-34,7%	Valor (M€)	32,69	33,25	40,11	20,6%
Volumen (t)	16.953	19.300	14.107	-26,9%	Volumen (t)	20.841	22.268	34.752	56,1%
Precio Medio €/kg	2,08	2,03	1,81	-10,7%	Precio Medio €/kg	1,57	1,49	1,15	-22,7%

<b>Saldo (M€)</b>	2,63	5,97	-14,51	<b>-343,3%</b>
-------------------	------	------	--------	----------------

% Export/ Export totales 14%

% Import/ Import totales 13%

Tabla 31.

**Evolución del comercio exterior Subgrupo Leches fermentadas (0403)**

Septiembre de 2023, 2024 y 2025

Exportación	septiembre 2023	septiembre 2024	septiembre 2025	% var 25/24	Importación	septiembre 2023	septiembre 2024	septiembre 2025	% var 25/24
Valor (M€)	27,41	28,71	28,59	-0,4%	Valor (M€)	28,56	23,37	31,92	36,6%
Volumen (t)	17.291	16.674	16.837	1,0%	Volumen (t)	16.537	13.322	18.008	35,2%
Precio Medio €/kg	1,59	1,72	1,70	-1,4%	Precio Medio €/kg	1,73	1,75	1,77	1,0%

<b>Saldo (M€)</b>	-1,15	5,34	-3,32	<b>-162,2%</b>
-------------------	-------	------	-------	----------------

% Export/ Export totales 16%

% Import/ Import totales 10%

Tabla 32.

**Evolución del comercio exterior Subgrupo Huevos (0407+0408)**

Septiembre de 2023, 2024 y 2025

Exportación	septiembre 2023	septiembre 2024	septiembre 2025	% var 25/24	Importación	septiembre 2023	septiembre 2024	septiembre 2025	% var 25/24
Valor (M€)	23,59	24,12	34,03	41,1%	Valor (M€)	13,01	15,17	24,85	63,7%
Volumen (t)	11.017	9.811	12.544	27,9%	Volumen (t)	3.950	5.427	8.249	52,0%
Precio Medio €/kg	2,14	2,46	2,71	10,4%	Precio Medio €/kg	3,29	2,80	3,01	7,7%

<b>Saldo (€/kg)</b>	10,57	8,95	9,19	<b>2,7%</b>
---------------------	-------	------	------	-------------

% Export/ Export totales 19%

% Import/ Import totales 8%

Tabla 33.

**Evolución del comercio exterior Subgrupo Mantequilla (0405)**

Septiembre de 2023, 2024 y 2025

Exportación	septiembre 2023	septiembre 2024	septiembre 2025	% var 25/24	Importación	septiembre 2023	septiembre 2024	septiembre 2025	% var 25/24
Valor (M€)	6,43	8,70	8,66	-0,5%	Valor (M€)	13,21	19,93	17,49	-12,3%
Volumen (t)	1.207	1.061	1.119	5,5%	Volumen (t)	2.643	3.056	2.267	-25,8%
Precio Medio €/kg	5,33	8,20	7,74	-5,7%	Precio Medio €/kg	5,00	6,52	7,71	18,2%

<b>Saldo (M€)</b>	-6,78	-11,23	-8,83	<b>21,4%</b>
-------------------	-------	--------	-------	--------------

% Export/ Export totales 5%

% Import/ Import totales 6%

Tabla 34.

**Evolución del comercio exterior Subgrupo Miel (0409)**

Septiembre de 2023, 2024 y 2025

Exportación	septiembre 2023	septiembre 2024	septiembre 2025	% var 25/24	Importación	septiembre 2023	septiembre 2024	septiembre 2025	% var 25/24
Valor (M€)	9,68	9,05	8,89	-1,7%	Valor (M€)	3,69	3,43	6,23	81,6%
Volumen (t)	2.543	2.422	2.562	5,8%	Volumen (t)	1.742	1.926	3.420	77,5%
Precio Medio €/kg	3,81	3,73	3,47	-7,1%	Precio Medio €/kg	2,12	1,78	1,82	2,3%

<b>Saldo (€/kg)</b>	5,99	5,61	2,65	-52,7%
---------------------	------	------	------	--------

% Export/ Export totales 5%

% Import/ Import totales 2%

Gráfico 18.

**Aportación a las exportaciones e importaciones de los subgrupos del Grupo Lácteos, Huevos y Miel (%)**

Septiembre de 2025

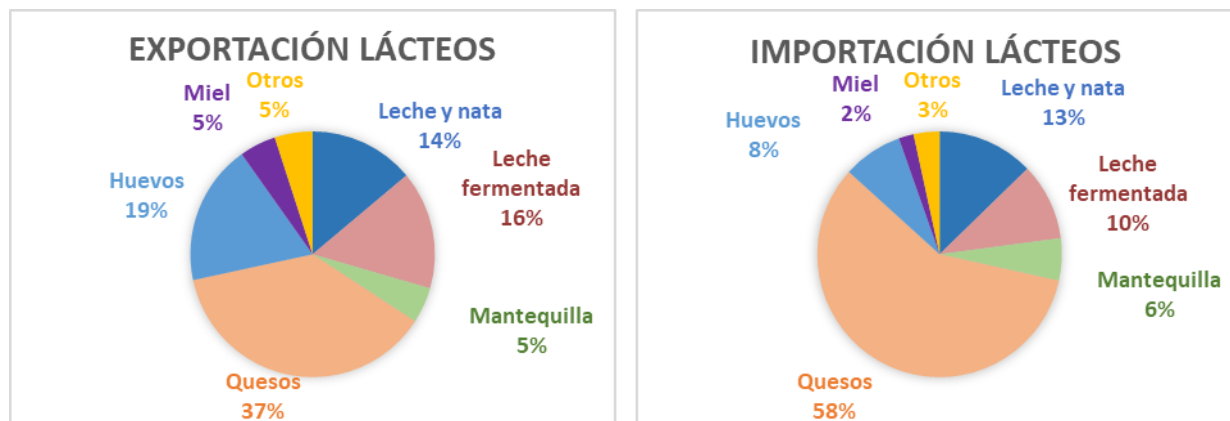

## Hortalizas y legumbres (07)

En este grupo se analizan los productos comprendidos en el capítulo 07 del TARIC, correspondiente a Hortalizas, Plantas, Raíces y Tubérculos alimenticios, principalmente frescos, refrigerados o secos. Por tanto, no se analizan las hortalizas y legumbres en conserva u otras preparaciones que se incluyen principalmente en el capítulo 20 del TARIC.

El grupo de **Hortalizas y Legumbres** tiene un carácter marcadamente exportador y tendencia decreciente.

Gráfico 19.

### Evolución del comercio exterior grupo Hortalizas y Legumbres

Años 2023, 2024 y 2025. M€



Tabla 35.

### Variación Interanual del grupo Hortalizas y Legumbres

Septiembre 2025

Hortalizas y legumbres (07)		M€			t		€/kg	
		septiembre 2025	(%) Sobre Total	Var. septiembre 2025/2024	septiembre 2025	Var. septiembre 2025/2024	septiembre 2025	Var. septiembre 2025/2024
<b>EXP</b>	Total	341,89		-15,3%	254.980	-20,2%	1,34	6,1%
	UE-27	279,29	<b>82%</b>	-16,0%	215.512	-21,2%	1,30	6,6%
	PPTT	62,60	<b>18%</b>	-11,7%	39.468	-14,0%	1,59	2,8%
<b>IMP</b>	Total	160,24		-6,5%	202.039	-20,3%	0,79	17,3%
	UE-27	96,30	<b>60%</b>	-16,9%	150.269	-28,8%	0,64	16,7%
	PPTT	63,95	<b>40%</b>	15,3%	51.770	22,0%	1,24	-5,5%
<b>Saldo</b>		181,64		-21,8%	52.941	-19,8%		

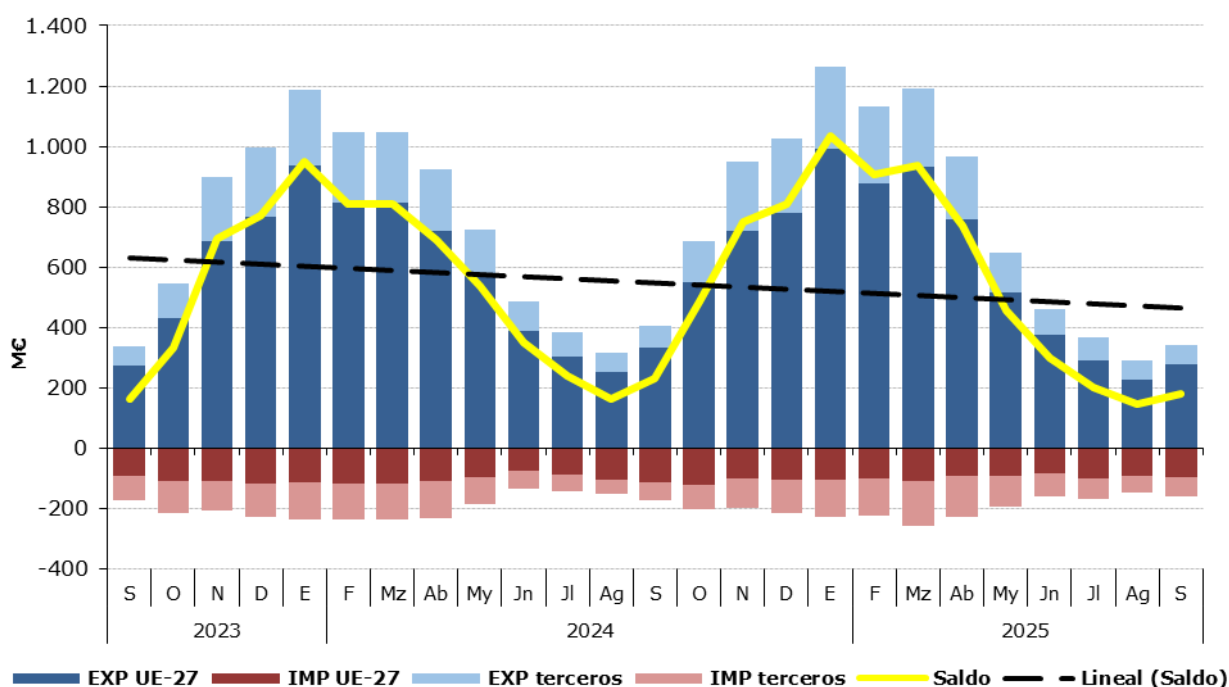
Los subgrupos elegidos mensualmente en este Grupo, caracterizado por su elevada estacionalidad, son los que presentan en cada mes un mayor comercio total (exportaciones + Importaciones).

Tabla 36.

**Distribución del comercio exterior grupo Hortalizas y Legumbres**

Total, UE y Países Terceros.

Septiembre de 2025

	SEPTIEMBRE 2025	Exportaciones		Importaciones		Saldo (Exp-Imp)		Precio Medio (€/kg)	
		Valor M€	Peso t	Valor M€	Peso t	Valor M€	Peso t	Exportado	Importado
		TOTAL	<b>HORTALIZAS Y LEGUMBRES</b>	<b>341,9</b>	<b>254.980</b>	<b>160,2</b>	<b>202.039</b>	<b>181,6</b>	<b>52.941</b>
	Hortalizas Congeladas	65,6	50.588	22,9	21.042	42,7	29.547	1,30	1,09
	Cebollas	50,7	30.151	9,7	12.521	41,0	17.630	1,68	0,77
	Tomates	23,2	12.982	27,9	24.886	-4,7	-11.904	1,79	1,12
	Pimientos	43,4	21.976	6,3	4.636	37,1	17.340	1,98	1,37
	Pepinos y pepinillos	45,6	37.017	1,0	958	44,6	36.059	1,23	1,09
	Lechugas	24,7	17.646	6,1	4.064	18,6	13.582	1,40	1,50
	Otros	88,7	84.620,7	86,2	133.932,9	2,4	-49.312	1,05	0,64
UE-27	<b>HORTALIZAS Y LEGUMBRES</b>	<b>279,3</b>	<b>215.512</b>	<b>96,3</b>	<b>150.269</b>	<b>183,0</b>	<b>65.243</b>	<b>1,30</b>	<b>0,64</b>
	Hortalizas Congeladas	48,2	36.514	18,0	18.239	30,2	18.275	1,32	0,99
	Cebollas	33,5	21.050	4,8	5.806	28,8	15.244	1,59	0,83
	Tomates	20,2	11.903	21,7	21.647	-1,5	-9.744	1,70	1,00
	Pimientos	39,2	20.143	2,5	1.323	36,7	18.820	1,95	1,88
	Pepinos y pepinillos	37,8	32.391	0,8	743	37,0	31.649	1,17	1,10
	Lechugas	23,0	16.303	6,1	4.063	16,9	12.240	1,41	1,50
	Otros	77,2	77.207,1	42,4	98.447,1	34,8	-21.240	1,00	0,43
PAÍSES TERCEROS	<b>HORTALIZAS Y LEGUMBRES</b>	<b>62,6</b>	<b>39.468</b>	<b>63,9</b>	<b>51.770</b>	<b>-1,3</b>	<b>-12.302</b>	<b>1,59</b>	<b>1,24</b>
	Hortalizas Congeladas	17,4	14.074	4,9	2.802	12,5	11.271	1,23	1,75
	Cebollas	17,1	9.101	4,9	6.714	12,2	2.387	1,88	0,73
	Tomates	3,0	1.079	6,2	3.239	-3,2	-2.160	2,78	1,92
	Pimientos	4,2	1.833	3,8	3.313	0,4	-1.480	2,29	1,16
	Pepinos y pepinillos	7,8	4.626	0,2	216	7,6	4.410	1,69	1,05
	Lechugas	1,6	1.342	0,0	0	1,6	1.342	1,23	5,08
	Otros	11,4	7.413,6	43,8	35.485,9	-32,4	-28.072	1,54	1,24

Gráfico 20.

**Distribución de las exportaciones e importaciones del Grupo Hortalizas por subgrupos**

Septiembre de 2025



Tabla 37.

**Evolución del comercio exterior Pimientos (070960)**

Septiembre de 2023, 2024 y 2025

Exportación	septiembre 2023	septiembre 2024	septiembre 2025	% var 25/24	Importación	septiembre 2023	septiembre 2024	septiembre 2025	% var 25/24
Valor (M€)	46,43	50,79	43,44	-14,5%	Valor (M€)	7,11	5,24	6,34	20,9%
Volumen (t)	21.988	26.596	21.976	-17,4%	Volumen (t)	4.024	4.296	4.636	7,9%
Precio Medio €/kg	2,11	1,91	1,98	3,5%	Precio Medio €/kg	1,77	1,22	1,37	12,1%

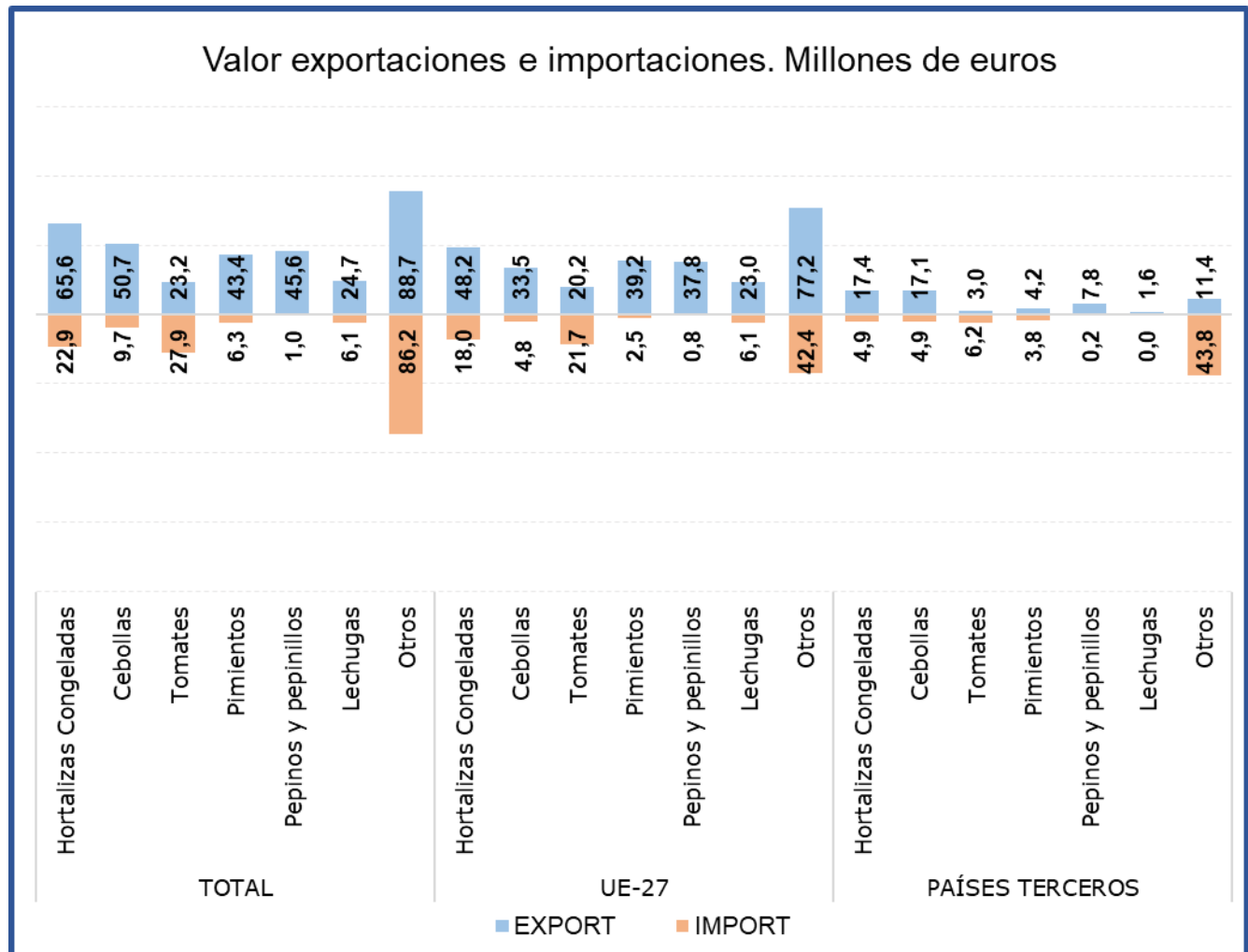
<b>Saldo (€/kg)</b>	39,32	45,55	37,11	-18,5%
---------------------	-------	-------	-------	--------

% Export/ Export totales 13%

% Import/ Import totales 4%

Tabla 38.

**Evolución del comercio exterior Subgrupo Cebollas (0703)**

Septiembre de 2023, 2024 y 2025

Exportación	septiembre 2023	septiembre 2024	septiembre 2025	% var 25/24	Importación	septiembre 2023	septiembre 2024	septiembre 2025	% var 25/24
Valor (M€)	55,46	54,98	50,67	-7,8%	Valor (M€)	8,92	8,87	9,70	9,3%
Volumen (t)	40.958	41.998	30.151	-28,2%	Volumen (t)	11.402	11.065	12.521	13,2%
Precio Medio €/kg	1,35	1,31	1,68	28,4%	Precio Medio €/kg	0,78	0,80	0,77	-3,4%

<b>Saldo (€/kg)</b>	46,55	46,10	40,97	-11,1%
---------------------	-------	-------	-------	--------

% Export/ Export totales 15%

% Import/ Import totales 6%

Tabla 39.

**Evolución del comercio exterior Subgrupo Pepinos y pepinillos (0707)**

Septiembre de 2023, 2024 y 2025

Exportación	septiembre 2023	septiembre 2024	septiembre 2025	% var 25/24	Importación	septiembre 2023	septiembre 2024	septiembre 2025	% var 25/24
Valor (M€)	39,37	53,44	45,62	-14,6%	Valor (M€)	0,48	0,83	1,05	26,2%
Volumen (t)	36.114	33.795	37.017	9,5%	Volumen (t)	494	693	958	38,3%
Precio Medio €/kg	1,09	1,58	1,23	-22,1%	Precio Medio €/kg	0,97	1,20	1,09	-8,7%

<b>Saldo (€/kg)</b>	38,89	52,61	44,57	-15,3%
---------------------	-------	-------	-------	--------

% Export/ Export totales 13%

% Import/ Import totales 1%

Tabla 40.

**Evolución del comercio exterior Subgrupo Tomates (0702)**

Septiembre de 2023, 2024 y 2025

Exportación	septiembre 2023	septiembre 2024	septiembre 2025	% var 25/24	Importación	septiembre 2023	septiembre 2024	septiembre 2025	% var 25/24
Valor (M€)	25,32	28,42	23,22	-18,3%	Valor (M€)	31,70	25,36	27,92	10,1%
Volumen (t)	10.823	15.208	12.982	-14,6%	Volumen (t)	40.342	38.602	24.886	-35,5%
Precio Medio €/kg	2,34	1,87	1,79	-4,3%	Precio Medio €/kg	0,79	0,66	1,12	70,8%

<b>Saldo (€/kg)</b>	-6,38	3,06	-4,70	-253,5%
---------------------	-------	------	-------	---------

% Export/ Export totales 7%

% Import/ Import totales 17%

Tabla 41.

**Evolución del comercio exterior Subgrupo Hortalizas Congeladas (0710)**

Septiembre de 2023, 2024 y 2025

Exportación	septiembre 2023	septiembre 2024	septiembre 2025	% var 25/24	Importación	septiembre 2023	septiembre 2024	septiembre 2025	% var 25/24
Valor (M€)	57,12	64,79	65,61	1,3%	Valor (M€)	19,63	16,05	22,91	42,7%
Volumen (t)	44.423	46.763	50.588	8,2%	Volumen (t)	17.498	13.810	21.042	52,4%
Precio Medio €/kg	1,29	1,39	1,30	-6,4%	Precio Medio €/kg	1,12	1,16	1,09	-6,3%

<b>Saldo (€/kg)</b>	37,49	48,74	42,70	-12,4%
---------------------	-------	-------	-------	--------

% Export/ Export totales 19%

% Import/ Import totales 14%

Tabla 42.

**Evolución del comercio exterior Subgrupo Lechugas (0705)**

Septiembre de 2023, 2024 y 2025

Exportación	septiembre 2023	septiembre 2024	septiembre 2025	% var 25/24	Importación	septiembre 2023	septiembre 2024	septiembre 2025	% var 25/24
Valor (M€)	23,74	26,11	24,66	-5,6%	Valor (M€)	5,74	5,77	6,09	5,6%
Volumen (t)	15.175	19.524	17.646	-9,6%	Volumen (t)	3.311	3.901	4.064	4,2%
Precio Medio €/kg	1,56	1,34	1,40	4,5%	Precio Medio €/kg	1,73	1,48	1,50	1,4%

<b>Saldo (€/kg)</b>	18,00	20,35	18,57	-8,7%
---------------------	-------	-------	-------	-------

% Export/ Export totales 7%

% Import/ Import totales 4%

Gráfico 21.

**Aportación a las exportaciones e importaciones de los subgrupos del Grupo Hortalizas y Legumbres (%)**

Septiembre de 2025

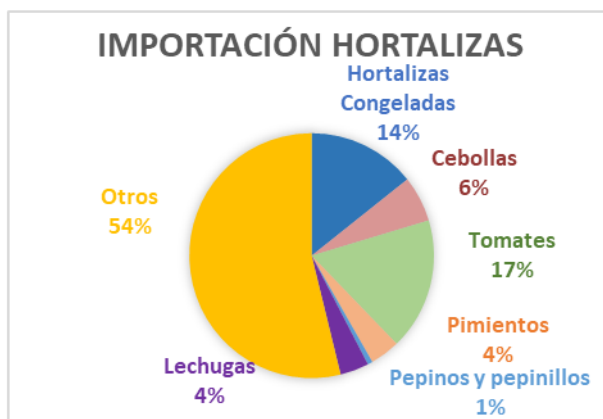

## Frutas (08)

En este grupo se analizan los productos comprendidos en el capítulo 08 del TARIC, correspondiente a Frutas y frutos comestibles, cortezas de agrios (cítricos), melones o sandías, principalmente frescos, refrigerados o secos. Por tanto, no se analizan productos en conserva u otras preparaciones que se incluyen principalmente en el capítulo 20 del TARIC. Para obtener información sobre los mismos se puede consultar el Anexo que acompaña al informe.

El grupo **Frutas** tiene un carácter netamente exportador con tendencia a la estabilidad.

Gráfico 22.  
**Evolución del comercio exterior grupo Frutas**  
Años 2023, 2024 y 2025. M€



Tabla 43.  
**Variación Interanual del grupo Frutas**  
Septiembre 2025

Frutas (08)		M€			t		€/kg	
		septiembre 2025	(%) Sobre Total	Var. septiembre 2025/2024	septiembre 2025	Var. septiembre 2025/2024	septiembre 2025	Var. septiembre 2025/2024
EXP	Total	660,18		-2,9%	386.625	-2,2%	1,71	-0,7%
	UE-27	560,79	<b>85%</b>	-2,4%	337.796	0,0%	1,66	-2,4%
	PPTT	99,39	<b>15%</b>	-5,4%	48.829	-15,1%	2,04	11,4%
IMP	Total	411,18		17,4%	216.705	8,0%	1,90	8,7%
	UE-27	92,15	<b>22%</b>	14,2%	50.052	-7,7%	1,84	23,8%
	PPTT	319,03	<b>78%</b>	18,4%	166.652	13,8%	1,91	4,0%
<b>Saldo</b>		249,00		-24,4%	169.920	-12,7%		

Los subgrupos elegidos mensualmente en este Grupo, que tiene una elevada estacionalidad, son los que presentan en cada mes un mayor comercio total (exportaciones + Importaciones).

Tabla 44.

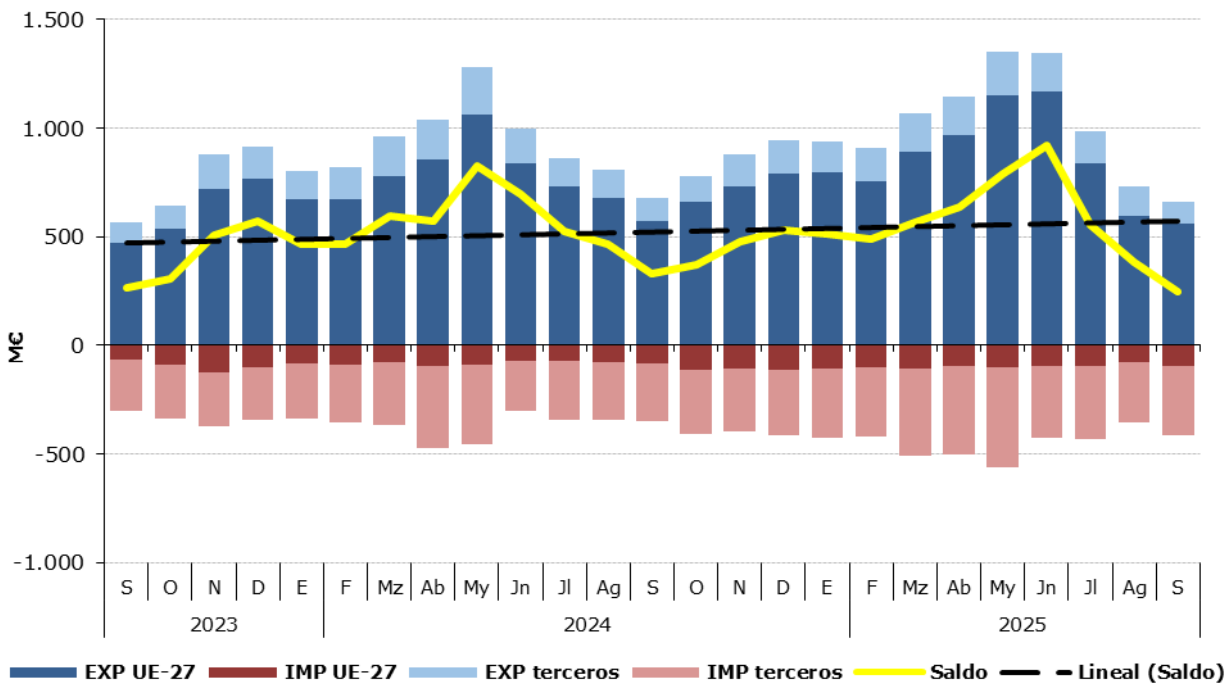
**Distribución del comercio exterior grupo Frutas**

Total, UE y Países Terceros.

Septiembre de 2025

	SEPTIEMBRE 2025	Exportaciones		Importaciones		Saldo (Exp-Imp)		Precio Medio (€/kg)	
		Valor M€	Peso t	Valor M€	Peso t	Valor M€	Peso t	Exportado	Importado
TOTAL	<b>FRUTAS</b>	<b>660,2</b>	<b>386.625</b>	<b>411,2</b>	<b>216.705</b>	<b>249,0</b>	<b>169.920</b>	<b>1,71</b>	<b>1,90</b>
	Frutos secos	101,0	14.841	92,6	15.592	8,4	-751	6,80	5,94
	Frutas de hueso	182,7	127.199	2,9	2.180	179,8	125.019	1,44	1,33
	Citricos	71,2	41.424	60,6	53.869	10,6	-12.444	1,72	1,12
	Uvas	97,3	39.430	10,1	4.609	87,3	34.821	2,47	2,19
	Aguacates	28,1	9.895	56,9	30.720	-28,8	-20.825	2,84	1,85
	Frutos rojos	20,7	3.183	32,1	5.021	-11,4	-1.838	6,49	6,39
	Otros	159,2	150.651,5	156,2	104.713,2	3,0	45.938	1,06	1,49
UE-27	<b>FRUTAS</b>	<b>560,8</b>	<b>337.796</b>	<b>92,2</b>	<b>50.052</b>	<b>468,6</b>	<b>287.744</b>	<b>1,66</b>	<b>1,84</b>
	Frutos secos	95,6	14.012	18,2	3.844	77,4	10.168	6,83	4,75
	Frutas de hueso	155,4	112.384	2,1	1.614	153,3	110.769	1,38	1,28
	Citricos	68,8	40.047	7,6	6.951	61,2	33.096	1,72	1,10
	Uvas	59,7	25.546	6,6	3.306	53,0	22.240	2,34	2,01
	Aguacates	27,5	9.530	1,6	1.597	25,9	7.933	2,89	1,01
	Frutos rojos	16,2	2.745	12,9	2.658	3,3	87	5,89	4,84
	Otros	137,5	133.532,6	43,1	30.082,1	94,4	103.450	1,03	1,43
PAÍSES TERCEROS	<b>FRUTAS</b>	<b>99,4</b>	<b>48.829</b>	<b>319,0</b>	<b>166.652</b>	<b>-219,6</b>	<b>-117.824</b>	<b>2,04</b>	<b>1,91</b>
	Frutos secos	5,3	829	74,3	11.748	-69,0	-10.920	6,43	6,32
	Frutas de hueso	27,3	14.816	0,8	566	26,5	14.250	1,84	1,45
	Citricos	2,4	1.377	52,9	46.917	-50,6	-45.540	1,72	1,13
	Uvas	37,7	13.885	3,4	1.303	34,3	12.581	2,71	2,63
	Aguacates	0,5	365	55,2	29.123	-54,7	-28.758	1,48	1,90
	Frutos rojos	4,5	439	19,2	2.363	-14,8	-1.925	10,21	8,14
	Otros	21,7	17.118,9	113,1	74.631,0	-91,4	-57.512	1,27	1,52

Gráfico 23.

**Distribución de las exportaciones e importaciones del Grupo Frutas por subgrupos**

Septiembre de 2025



Tabla 45.

**Evolución del comercio exterior Subgrupo Cítricos (0805)**

Septiembre de 2023, 2024 y 2025

Exportación	septiembre 2023	septiembre 2024	septiembre 2025	% var 25/24	Importación	septiembre 2023	septiembre 2024	septiembre 2025	% var 25/24
Valor (M€)	79,00	97,11	71,20	-26,7%	Valor (M€)	68,76	47,29	60,55	28,0%
Volumen (t)	51.874	63.486	41.424	-34,8%	Volumen (t)	58.953	47.030	53.869	14,5%
Precio Medio €/kg	1,52	1,53	1,72	12,4%	Precio Medio €/kg	1,17	1,01	1,12	11,8%

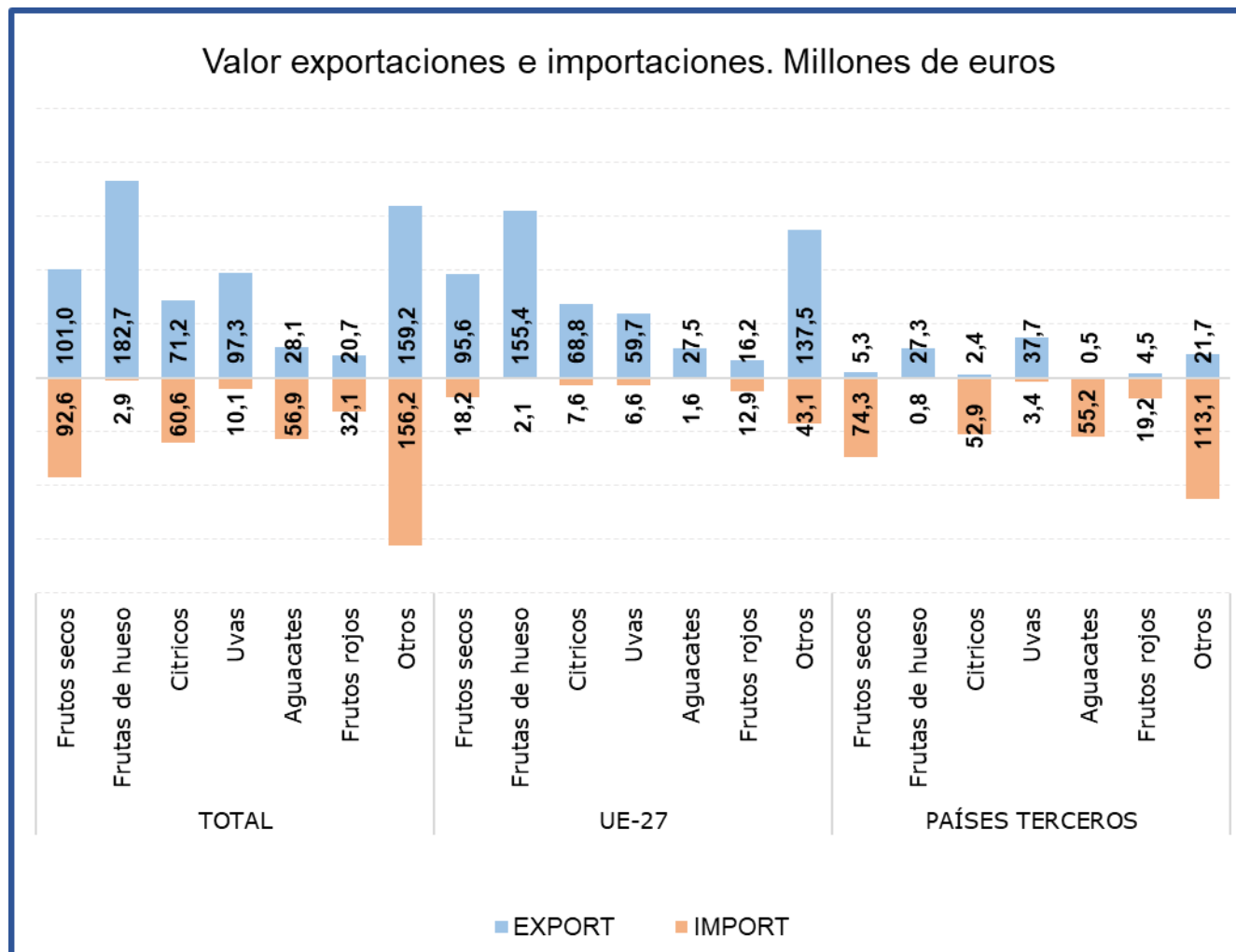
Saldo (€/kg)	10,24	49,81	10,64	-78,6%
--------------	-------	-------	-------	--------

% Export/ Export totales 11%

% Import/ Import totales 15%

Tabla 46.

**Evolución del comercio exterior Subgrupo Frutos rojos (081010+081020+081030+081040)**

Septiembre de 2023, 2024 y 2025

Exportación	septiembre 2023	septiembre 2024	septiembre 2025	% var 25/24	Importación	septiembre 2023	septiembre 2024	septiembre 2025	% var 25/24
Valor (M€)	16,81	26,73	20,65	-22,7%	Valor (M€)	17,87	30,73	32,09	4,4%
Volumen (t)	2.677	3.836	3.183	-17,0%	Volumen (t)	3.074	5.267	5.021	-4,7%
Precio Medio €/kg	6,28	6,97	6,49	-6,9%	Precio Medio €/kg	5,81	5,83	6,39	9,5%

Saldo (€/kg)	-1,06	-4,01	-11,43	-185,4%
--------------	-------	-------	--------	---------

% Export/ Export totales 3%

% Import/ Import totales 8%

Tabla 47.

**Evolución del comercio exterior Subgrupo Frutos Secos (0801+0802)**

Septiembre de 2023, 2024 y 2025

Exportación	septiembre 2023	septiembre 2024	septiembre 2025	% var 25/24	Importación	septiembre 2023	septiembre 2024	septiembre 2025	% var 25/24
Valor (M€)	60,32	86,98	100,97	16,1%	Valor (M€)	70,12	81,41	92,55	13,7%
Volumen (t)	12.406	16.594	14.841	-10,6%	Volumen (t)	16.594	19.929	15.592	-21,8%
Precio Medio €/kg	4,86	5,24	6,80	29,8%	Precio Medio €/kg	4,23	4,08	5,94	45,3%

Saldo (€/kg)	-9,79	5,57	8,42	51,2%
--------------	-------	------	------	-------

% Export/ Export totales 15%

% Import/ Import totales 23%

Tabla 48.

**Evolución del comercio exterior Uvas (0806)**

Septiembre de 2023, 2024 y 2025

Exportación	septiembre 2023	septiembre 2024	septiembre 2025	% var 25/24	Importación	septiembre 2023	septiembre 2024	septiembre 2025	% var 25/24
Valor (M€)	99,03	100,65	97,35	-3,3%	Valor (M€)	2,20	11,09	10,07	-9,2%
Volumen (t)	41.252	40.494	39.430	-2,6%	Volumen (t)	1.332	5.268	4.609	-12,5%
Precio Medio €/kg	2,40	2,49	2,47	-0,7%	Precio Medio €/kg	1,65	2,11	2,19	3,8%

Saldo (€/kg)	96,83	89,56	87,27	-2,6%
--------------	-------	-------	-------	-------

% Export/ Export totales 15%

% Import/ Import totales 2%

Tabla 49.

**Evolución del comercio exterior Subgrupo Aguacates (080440)**

Septiembre de 2023, 2024 y 2025

Exportación	septiembre 2023	septiembre 2024	septiembre 2025	% var 25/24	Importación	septiembre 2023	septiembre 2024	septiembre 2025	% var 25/24
Valor (M€)	24,70	31,39	28,07	-10,6%	Valor (M€)	36,87	64,36	56,85	-11,7%
Volumen (t)	10.374	9.511	9.895	4,0%	Volumen (t)	20.500	25.183	30.720	22,0%
Precio Medio €/kg	2,38	3,30	2,84	-14,0%	Precio Medio €/kg	1,80	2,56	1,85	-27,6%

Saldo (€/kg)	-12,17	-32,97	-28,78	12,7%
--------------	--------	--------	--------	-------

% Export/ Export totales 4%

% Import/ Import totales 14%

Tabla 50.

**Evolución del comercio exterior Subgrupo Frutas de hueso (0809)**

Septiembre de 2023, 2024 y 2025

Exportación	septiembre 2023	septiembre 2024	septiembre 2025	% var 25/24	Importación	septiembre 2023	septiembre 2024	septiembre 2025	% var 25/24
Valor (M€)	153,73	161,80	182,74	12,9%	Valor (M€)	2,41	2,59	2,89	11,6%
Volumen (t)	118.475	109.901	127.199	15,7%	Volumen (t)	3.315	3.636	2.180	-40,0%
Precio Medio €/kg	1,30	1,47	1,44	-2,4%	Precio Medio €/kg	0,73	0,71	1,33	86,1%

<b>Saldo (€/kg)</b>	151,33	159,21	179,85	13,0%
---------------------	--------	--------	--------	-------

% Export/ Export totales 28%

% Import/ Import totales 1%

Gráfico 24.

**Aportación a las exportaciones e importaciones de los subgrupos del Grupo Frutas (%)**

Septiembre de 2025

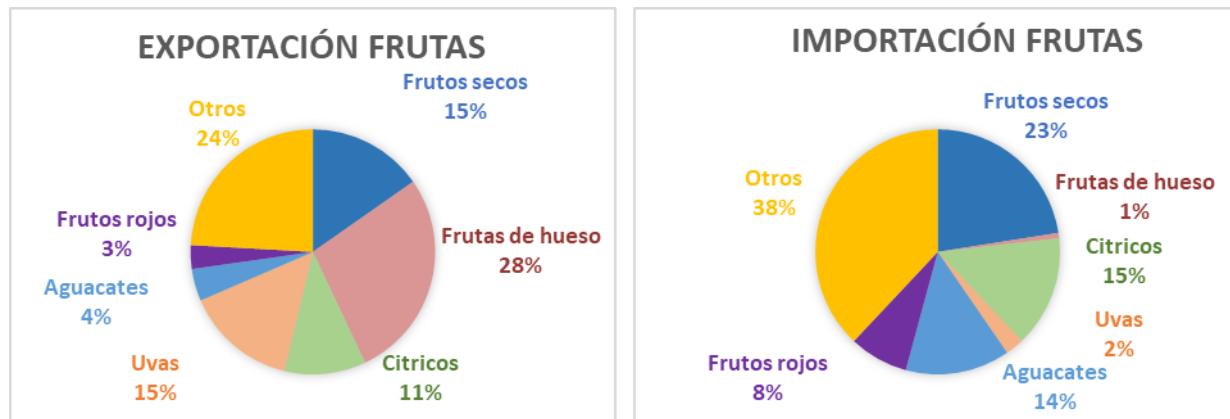

## Cereales (10)

En este grupo se analizan los productos comprendidos en el capítulo 10 del TARIC, correspondiente a Cereales.

El grupo **Cereales** mantiene su carácter **importador** y un saldo con tendencia creciente a pesar de las grandes diferencias observadas en los valores de importación.

Gráfico 25.  
**Evolución del comercio exterior grupo Cereales**  
Años 2023, 2024 y 2025. M€



Tabla 51.  
**Variación Interanual del grupo Cereales**  
Septiembre 2025

Cereales (10)		M€			t		€/kg	
		septiembre 2025	(%) Sobre Total	Var. septiembre 2025/2024	septiembre 2025	Var. septiembre 2025/2024	septiembre 2025	Var. septiembre 2025/2024
<b>EXP</b>	Total	25,85		-43,5%	44.595	-50,2%	0,58	13,5%
	UE-27	18,39	<b>71%</b>	-45,6%	36.395	-51,5%	0,51	12,2%
	PPTT	7,45	<b>29%</b>	-37,5%	8.200	-43,4%	0,91	10,5%
<b>IMP</b>	Total	410,57		15,7%	1.917.597	17,4%	0,21	-1,4%
	UE-27	193,10	<b>47%</b>	89,2%	907.383	131,6%	0,21	-18,3%
	PPTT	217,47	<b>53%</b>	-13,9%	1.010.214	-18,6%	0,22	5,8%
<b>Saldo</b>		-384,72		-24,5%	-1.873.002	-21,3%		

Tabla 52.

**Distribución del comercio exterior grupo Cereales**

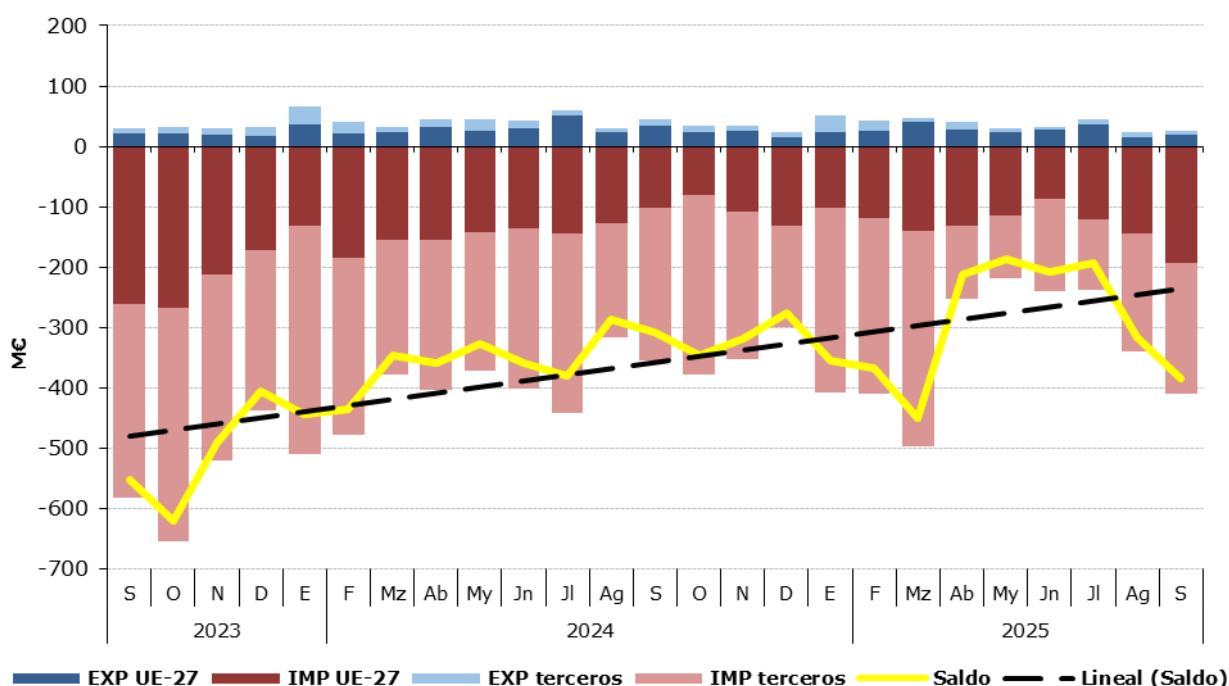
Total, UE y Países Terceros.

Septiembre de 2025

	SEPTIEMBRE 2025	Exportaciones		Importaciones		Saldo (Exp-Imp)		Precio Medio (€/kg)	
		Valor M€	Peso t	Valor M€	Peso t	Valor M€	Peso t	Exportado	Importado
TOTAL	<b>CEREALES</b>	<b>25,8</b>	<b>44.595</b>	<b>410,6</b>	<b>1.917.597</b>	<b>-384,7</b>	<b>-1.873.002</b>	<b>0,58</b>	<b>0,21</b>
	Trigo	3,9	10.352	188,7	877.988	-184,7	-867.636	0,38	0,21
	Cebada	1,1	4.429	5,2	22.155	-4,1	-17.726	0,25	0,23
	Maíz	4,8	6.188	162,5	829.543	-157,7	-823.355	0,77	0,20
	Arroz	13,2	14.940	21,5	31.798	-8,3	-16.857	0,88	0,68
	Otros	2,9	8.685,8	32,7	156.113,6	-29,8	-147.428	0,34	0,21
UE-27	<b>CEREALES</b>	<b>18,4</b>	<b>36.395</b>	<b>193,1</b>	<b>907.383</b>	<b>-174,7</b>	<b>-870.989</b>	<b>0,51</b>	<b>0,21</b>
	Trigo	2,6	8.892	135,7	650.301	-133,1	-641.409	0,30	0,21
	Cebada	1,1	4.429	5,2	22.155	-4,1	-17.726	0,25	0,23
	Maíz	3,9	5.272	25,2	116.908	-21,3	-111.637	0,73	0,22
	Arroz	8,0	9.236	3,7	4.527	4,4	4.710	0,87	0,81
	Otros	2,8	8.565,6	23,4	113.492,9	-20,6	-104.927	0,33	0,21
PAÍSES TERCEROS	<b>CEREALES</b>	<b>7,5</b>	<b>8.200</b>	<b>217,5</b>	<b>1.010.214</b>	<b>-210,0</b>	<b>-1.002.013</b>	<b>0,91</b>	<b>0,22</b>
	Trigo	1,3	1.460	53,0	227.687	-51,7	-226.228	0,89	0,23
	Cebada	0,0	0	0,0	0	0,0	0	36,15	8,20
	Maíz	0,9	916	137,3	712.634	-136,4	-711.718	0,98	0,19
	Arroz	5,1	5.704	17,8	27.271	-12,7	-21.567	0,90	0,65
	Otros	0,1	120,2	9,3	42.620,7	-9,2	-42.500	1,04	0,22

Gráfico 26.

**Distribución de las exportaciones e importaciones del Grupo Cereales por subgrupos**

Septiembre de 2025



Tabla 53.

**Evolución del comercio exterior Subgrupo Maíz (1005)**

Septiembre de 2023, 2024 y 2025

Exportación	septiembre 2023	septiembre 2024	septiembre 2025	% var 25/24	Importación	septiembre 2023	septiembre 2024	septiembre 2025	% var 25/24
Valor (M€)	7,01	7,49	4,76	-36,4%	Valor (M€)	179,28	147,71	162,50	10,0%
Volumen (t)	10.274	20.648	6.188	-70,0%	Volumen (t)	771.949	751.412	829.543	10,4%
Precio Medio €/kg	0,68	0,36	0,77	112,2%	Precio Medio €/kg	0,23	0,20	0,20	-0,3%

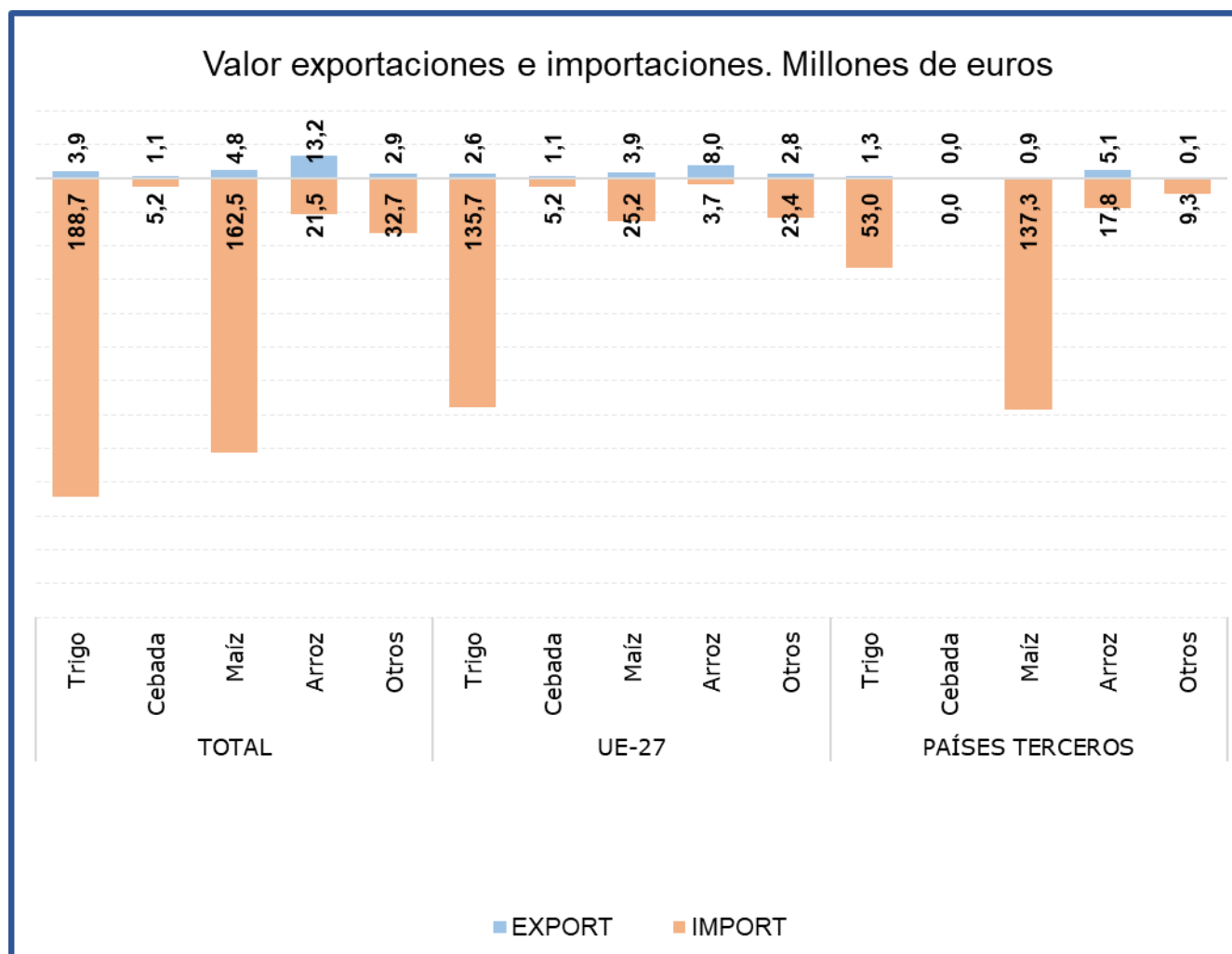
<b>Saldo (€/kg)</b>	-172,27	-140,23	-157,74	-12,5%
---------------------	---------	---------	---------	--------

% Export/ Export totales 18%  
 % Import/ Import totales 40%

Tabla 54.

**Evolución del comercio exterior Subgrupo Trigo (1001)**

Septiembre de 2023, 2024 y 2025

Exportación	septiembre 2023	septiembre 2024	septiembre 2025	% var 25/24	Importación	septiembre 2023	septiembre 2024	septiembre 2025	% var 25/24
Valor (M€)	1,85	17,30	3,93	-77,3%	Valor (M€)	267,05	164,64	188,66	14,6%
Volumen (t)	2.504	42.505	10.352	-75,6%	Volumen (t)	1.076.836	742.345	877.988	18,3%
Precio Medio €/kg	0,74	0,41	0,38	-6,8%	Precio Medio €/kg	0,25	0,22	0,21	-3,1%

<b>Saldo (€/kg)</b>	-265,20	-147,34	-184,73	-25,4%
---------------------	---------	---------	---------	--------

% Export/ Export totales 15%  
 % Import/ Import totales 46%

Tabla 55.

**Evolución del comercio exterior Subgrupo Arroz (1006)**

Septiembre de 2023, 2024 y 2025

Exportación	septiembre 2023	septiembre 2024	septiembre 2025	% var 25/24	Importación	septiembre 2023	septiembre 2024	septiembre 2025	% var 25/24
Valor (M€)	17,58	17,22	13,16	-23,6%	Valor (M€)	11,16	14,21	21,50	51,3%
Volumen (t)	16.200	17.745	14.940	-15,8%	Volumen (t)	14.039	15.183	31.798	109,4%
Precio Medio €/kg	1,09	0,97	0,88	-9,2%	Precio Medio €/kg	0,80	0,94	0,68	-27,7%

<b>Saldo (€/kg)</b>	6,42	3,01	-8,34	-377,3%
---------------------	------	------	-------	---------

% Export/ Export totales 51%  
 % Import/ Import totales 5%

Tabla 56.

**Evolución del comercio exterior Subgrupo Cebada (1003)**

Septiembre de 2023, 2024 y 2025

Exportación	septiembre 2023	septiembre 2024	septiembre 2025	% var 25/24	Importación	septiembre 2023	septiembre 2024	septiembre 2025	% var 25/24
Valor (M€)	0,43	0,37	1,09	193,8%	Valor (M€)	99,19	9,69	5,20	-46,4%
Volumen (t)	984	1.163	4.429	280,8%	Volumen (t)	458.504	46.473	22.155	-52,3%
Precio Medio €/kg	0,44	0,32	0,25	-22,9%	Precio Medio €/kg	0,22	0,21	0,23	12,4%

<b>Saldo (€/kg)</b>	-98,76	-9,32	-4,11	55,9%
---------------------	--------	-------	-------	-------

% Export/ Export totales 4%  
 % Import/ Import totales 1%

Gráfico 27.

**Aportación a las exportaciones e importaciones de los subgrupos del Grupo Cereales (%)**

Septiembre de 2025

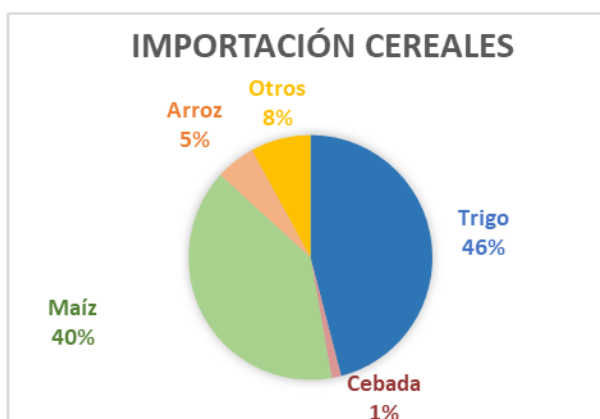
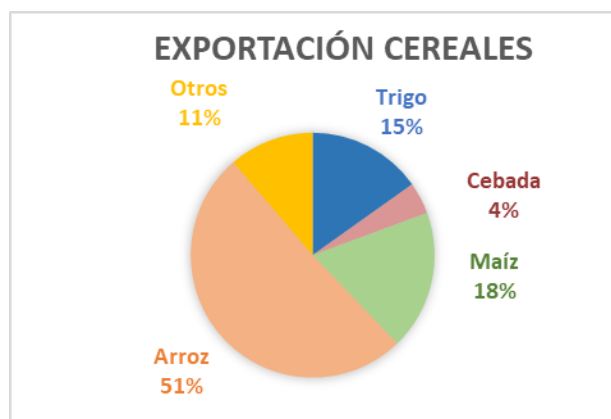

# Semillas Oleaginosas, Plantas Industriales y Forrajes (12)

En este grupo se analizan los productos comprendidos en el capítulo 12 del TARIC, correspondiente a Semillas y frutos oleaginosos, semillas y frutos diversos, plantas industriales o medicinales; paja y forraje.

El grupo **Semillas Oleaginosas, Plantas Industriales y Forrajes** tiene carácter importador y tendencia marcadamente creciente.

Gráfico 28.

**Evolución del comercio exterior grupo Semillas Oleaginosas, Plantas Industriales y Forrajes**  
Años 2023, 2024 y 2025. M€



Tabla 57.

**Variación Interanual del grupo Semillas Oleaginosas, Plantas Industriales y Forrajes**  
Septiembre 2025

Semillas oleaginosas (12)		M€			t		€/kg	
		septiembre 2025	(%) Sobre Total	Var. septiembre 2025/2024	septiembre 2025	Var. septiembre 2025/2024	septiembre 2025	Var. septiembre 2025/2024
EXP	Total	66,46		-8,5%	163.514	-13,9%	0,41	6,3%
	UE-27	34,35	<b>52%</b>	-1,0%	54.703	-2,5%	0,63	1,5%
	PPTT	32,11	<b>48%</b>	-15,4%	108.811	-18,7%	0,30	4,1%
IMP	Total	206,19		13,8%	367.536	30,7%	0,56	-12,9%
	UE-27	55,94	<b>27%</b>	8,9%	50.131	86,8%	1,12	-41,7%
	PPTT	150,26	<b>73%</b>	15,8%	317.406	24,8%	0,47	-7,2%
<b>Saldo</b>		-139,74		-28,8%	-204.023	-123,4%		

Tabla 58.

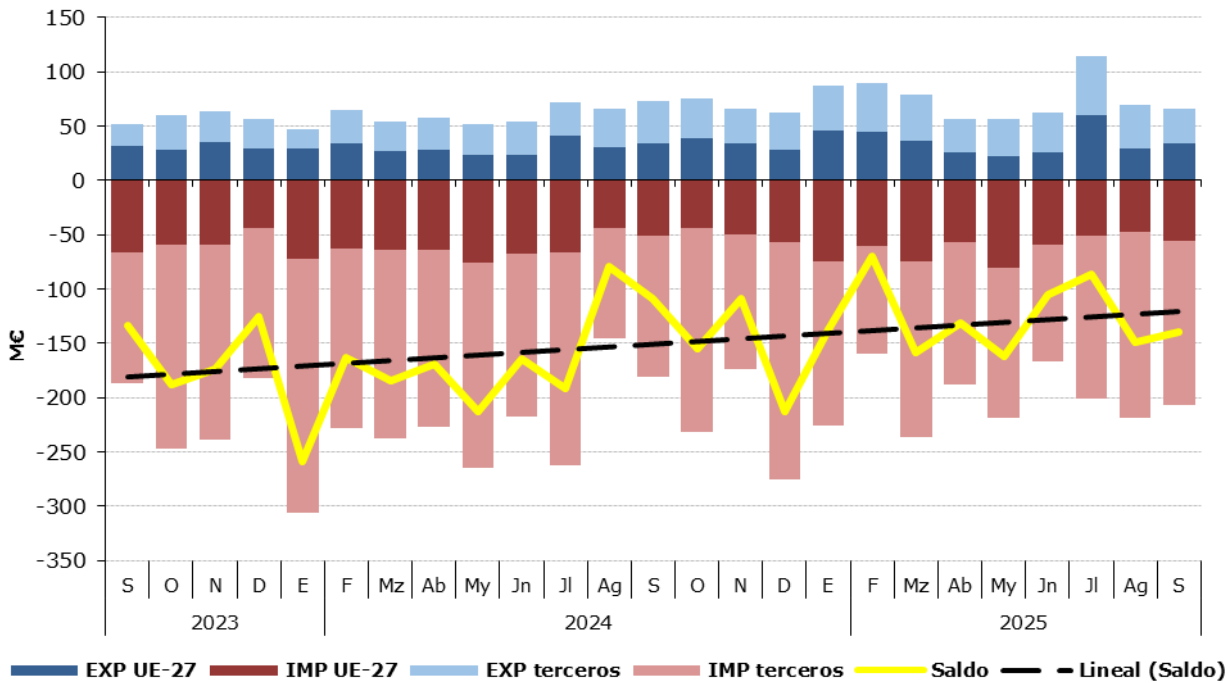
**Distribución del comercio exterior grupo Semillas Oleaginosas, Plantas Industriales y Forrajes**

Total, UE y Países Terceros.

Septiembre de 2025

SEPTIEMBRE 2025		Exportaciones		Importaciones		Saldo (Exp-Imp)		Precio Medio (€/kg)	
		Valor M€	Peso t	Valor M€	Peso t	Valor M€	Peso t	Exportado	Importado
TOTAL	<b>SEMILLAS OLEAGINOSAS</b>	<b>66,5</b>	<b>163.514</b>	<b>206,2</b>	<b>367.536</b>	<b>-139,7</b>	<b>-204.023</b>	<b>0,41</b>	<b>0,56</b>
	Habas de Soja	0,3	550	119,7	309.350	-119,4	-308.799	0,57	0,39
	Semillas de Girasol	4,5	1.866	23,3	30.036	-18,9	-28.170	2,39	0,78
	Forrajes	17,1	74.711	0,5	1.489	16,6	73.223	0,23	0,33
	Otros	44,6	86.385,8	62,7	26.661,7	-18,1	59.724	0,52	2,35
UE-27	<b>SEMILLAS OLEAGINOSAS</b>	<b>34,3</b>	<b>54.703</b>	<b>55,9</b>	<b>50.131</b>	<b>-21,6</b>	<b>4.572</b>	<b>0,63</b>	<b>1,12</b>
	Habas de Soja	0,3	546	2,8	6.924	-2,5	-6.378	0,56	0,41
	Semillas de Girasol	4,4	1.856	15,3	26.673	-10,9	-24.818	2,38	0,57
	Forrajes	1,7	10.883	0,5	1.484	1,3	9.399	0,16	0,31
	Otros	27,9	41.419,1	37,4	15.049,3	-9,5	26.370	0,67	2,48
PAÍSES TERCEROS	<b>SEMILLAS OLEAGINOSAS</b>	<b>32,1</b>	<b>108.811</b>	<b>150,3</b>	<b>317.406</b>	<b>-118,1</b>	<b>-208.595</b>	<b>0,30</b>	<b>0,47</b>
	Habas de Soja	0,0	5	116,9	302.426	-116,9	-302.422	2,02	0,39
	Semillas de Girasol	0,1	11	8,1	3.363	-8,0	-3.352	5,27	2,39
	Forrajes	15,3	63.829	0,0	4	15,3	63.824	0,24	4,62
	Otros	16,7	44.966,7	25,3	11.612,4	-8,6	33.354	0,37	2,18

Gráfico 29.

**Distribución de las exportaciones e importaciones del Grupo Semillas Oleaginosas, Plantas Industriales y Forrajes por subgrupos**

Septiembre de 2025



Tabla 59.

**Evolución del comercio exterior Subgrupo Habas de Soja (1201)**

Septiembre de 2023, 2024 y 2025

Exportación	septiembre 2023	septiembre 2024	septiembre 2025	% var 25/24	Importación	septiembre 2023	septiembre 2024	septiembre 2025	% var 25/24
Valor (M€)	0,33	0,23	0,32	36,2%	Valor (M€)	78,81	95,40	119,69	25,5%
Volumen (t)	276	444	550	23,8%	Volumen (t)	148.663	239.739	309.350	29,0%
Precio Medio €/kg	1,18	0,52	0,57	10,0%	Precio Medio €/kg	0,53	0,40	0,39	-2,8%

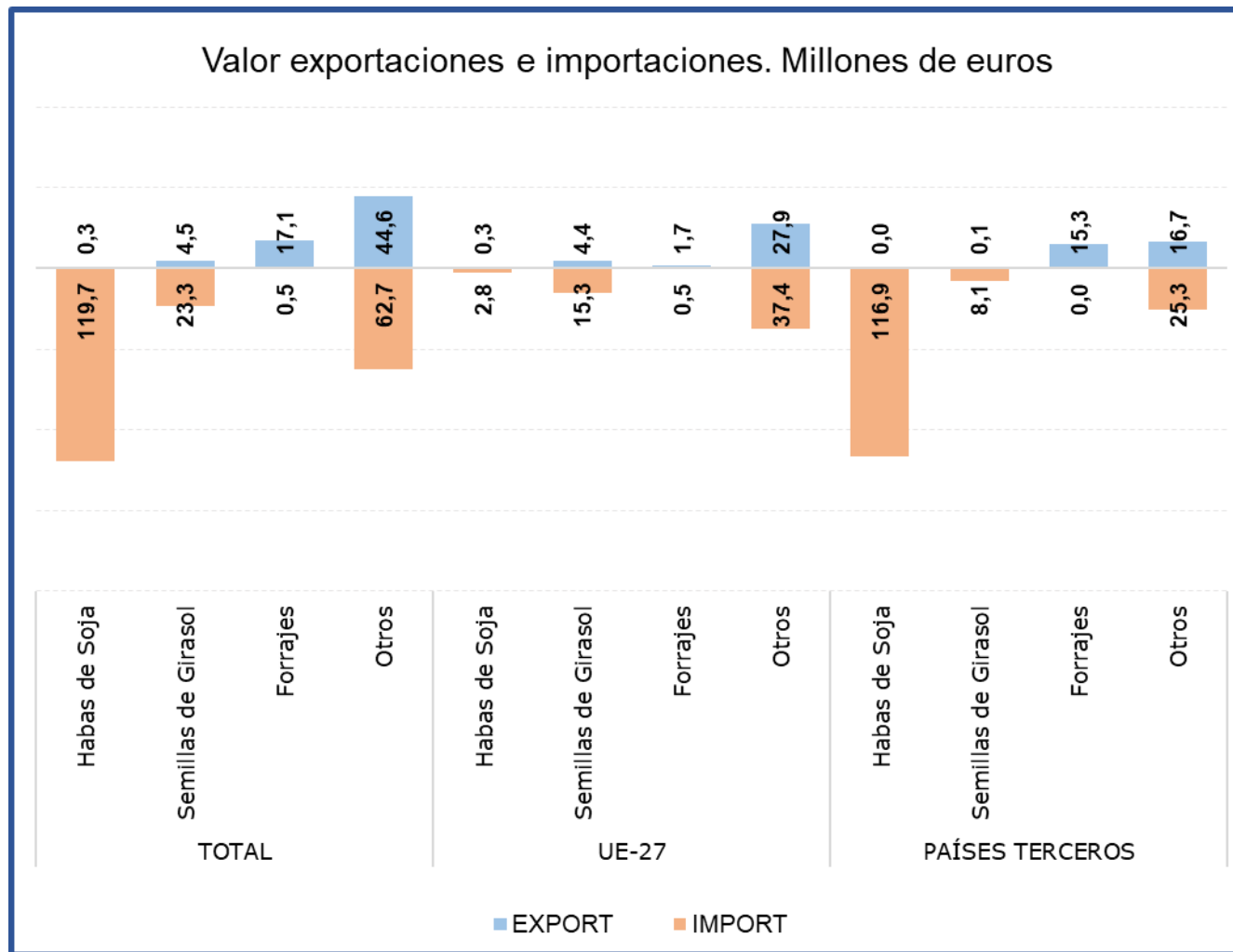
<b>Saldo (€/kg)</b>	-78,49	-95,17	-119,37	-25,4%
---------------------	--------	--------	---------	--------

% Export/ Export totales 0%  
 % Import/ Import totales 58%

Tabla 60.

**Evolución del comercio exterior Subgrupo Semillas de Girasol (1206)**

Septiembre de 2023, 2024 y 2025

Exportación	septiembre 2023	septiembre 2024	septiembre 2025	% var 25/24	Importación	septiembre 2023	septiembre 2024	septiembre 2025	% var 25/24
Valor (M€)	2,65	3,58	4,47	24,8%	Valor (M€)	27,28	12,55	23,32	85,8%
Volumen (t)	551	4.448	1.866	-58,0%	Volumen (t)	41.548	12.529	30.036	139,7%
Precio Medio €/kg	4,80	0,81	2,39	197,3%	Precio Medio €/kg	0,66	1,00	0,78	-22,5%

<b>Saldo (€/kg)</b>	-24,64	-8,97	-18,85	-110,1%
---------------------	--------	-------	--------	---------

% Export/ Export totales 7%  
 % Import/ Import totales 11%

Tabla 61.

**Evolución del comercio exterior Subgrupo Forrajes (1214)**

Septiembre de 2023, 2024 y 2025

Exportación	septiembre 2023	septiembre 2024	septiembre 2025	% var 25/24	Importación	septiembre 2023	septiembre 2024	septiembre 2025	% var 25/24
Valor (M€)	11,74	24,86	17,06	-31,4%	Valor (M€)	2,59	0,49	0,49	-1,9%
Volumen (t)	34.056	105.936	74.711	-29,5%	Volumen (t)	5.108	1.436	1.489	3,7%
Precio Medio €/kg	0,34	0,23	0,23	-2,7%	Precio Medio €/kg	0,51	0,34	0,33	-5,4%

<b>Saldo (€/kg)</b>	9,15	24,37	16,58	-32,0%
---------------------	------	-------	-------	--------

% Export/ Export totales 26%  
 % Import/ Import totales 0%

Gráfico 30.

**Aportación a las exportaciones e importaciones de los subgrupos del Grupo Semillas Oleaginosas, Plantas Industriales y Forrajes (%)**

Septiembre de 2025

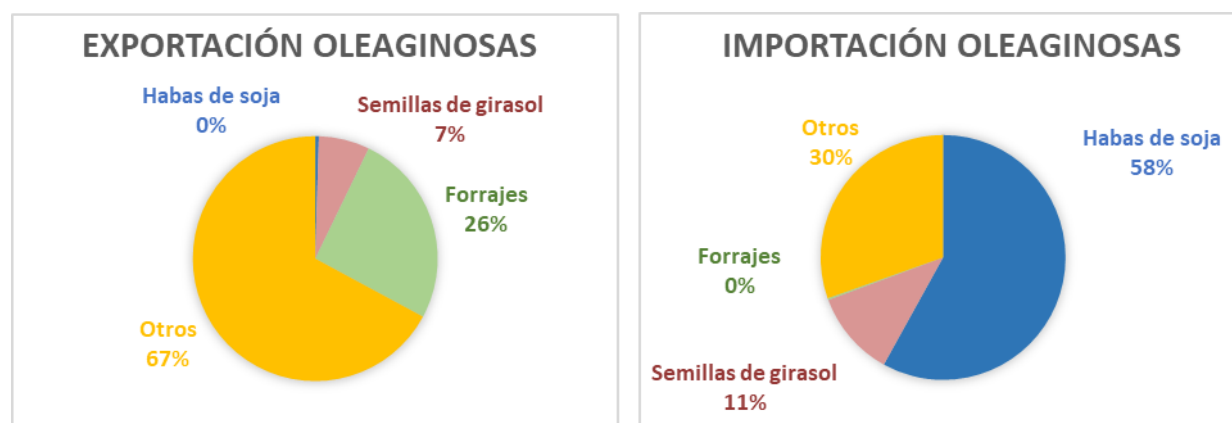

## Aceites y grasas (15)

En este grupo se analizan los productos comprendidos en el capítulo 15 del TARIC, correspondiente a Grasas y aceites animales o vegetales, productos de su desdoblamiento; grasas alimenticias elaboradas; ceras de origen animal o vegetal.

El grupo **Aceites y Grasas**, tiene un carácter marcadamente exportador con tendencia a la estabilidad en los últimos años.

Gráfico 31.

### Evolución del comercio exterior grupo Aceites y Grasas Años 2023, 2024 y 2025. M€



Tabla 62.

### Variación Interanual del grupo Aceites y Grasas Septiembre 2025

Aceites y grasas (15)		M€			t		€/kg	
		septiembre 2025	(%) Sobre Total	Var. septiembre 2025/2024	septiembre 2025	Var. septiembre 2025/2024	septiembre 2025	Var. septiembre 2025/2024
EXP	Total	627,30		-15,0%	219.233	6,4%	2,86	-20,1%
	UE-27	376,69	<b>60%</b>	-3,1%	148.634	32,1%	2,53	-26,7%
	PPTT	250,61	<b>40%</b>	-28,2%	70.598	-24,5%	3,55	-5,0%
IMP	Total	357,75		-12,5%	270.176	-9,0%	1,32	-3,8%
	UE-27	140,83	<b>39%</b>	-8,7%	101.014	-2,5%	1,39	-6,3%
	PPTT	216,92	<b>61%</b>	-14,8%	169.162	-12,5%	1,28	-2,6%
<b>Saldo</b>		269,55		-18,1%	-50.943	44,0%		

Tabla 63.

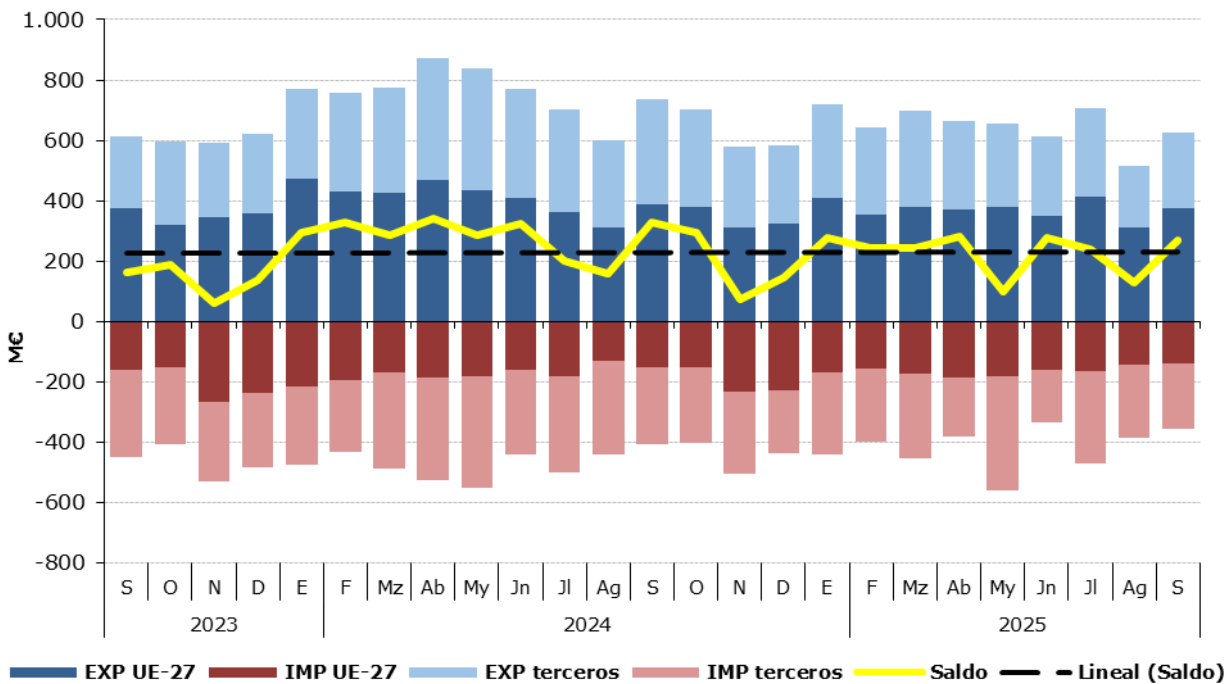
**Distribución del comercio exterior grupo Aceites y Grasas**

Total, UE y Países Terceros.

Septiembre de 2025

	SEPTIEMBRE 2025	Exportaciones		Importaciones		Saldo (Exp-Imp)		Precio Medio (€/kg)	
		Valor M€	Peso t	Valor M€	Peso t	Valor M€	Peso t	Exportado	Importado
TOTAL	<b>ACEITES Y GRASAS</b>	<b>627,3</b>	<b>219.233</b>	<b>357,8</b>	<b>270.176</b>	<b>269,5</b>	<b>-50.943</b>	<b>2,86</b>	<b>1,32</b>
	Aceites de Oliva	402,2	93.601	36,9	11.167	365,3	82.434	4,30	3,30
	Aceites de Palma	9,1	5.884	34,2	31.658	-25,1	-25.774	1,54	1,08
	Aceites de Girasol	25,5	16.413	56,5	43.118	-31,0	-26.705	1,56	1,31
	Otros	190,5	103.334,8	230,2	184.233,4	-39,7	-80.899	1,84	1,25
UE-27	<b>ACEITES Y GRASAS</b>	<b>376,7</b>	<b>148.634</b>	<b>140,8</b>	<b>101.014</b>	<b>235,9</b>	<b>47.621</b>	<b>2,53</b>	<b>1,39</b>
	Aceites de Oliva	222,5	55.585	12,3	3.246	210,3	52.339	4,00	3,78
	Aceites de Palma	8,6	5.668	4,5	2.558	4,1	3.110	1,52	1,76
	Aceites de Girasol	16,4	10.527	19,0	10.921	-2,7	-394	1,55	1,74
	Otros	129,1	76.854,4	105,0	84.289,3	24,1	-7.435	1,68	1,25
PAÍSES TERCEROS	<b>ACEITES Y GRASAS</b>	<b>250,6</b>	<b>70.598</b>	<b>216,9</b>	<b>169.162</b>	<b>33,7</b>	<b>-98.564</b>	<b>3,55</b>	<b>1,28</b>
	Aceites de Oliva	179,7	38.016	24,6	7.921	155,1	30.095	4,73	3,11
	Aceites de Palma	0,4	216	29,7	29.100	-29,3	-28.884	1,96	1,02
	Aceites de Girasol	9,2	5.886	37,5	32.197	-28,3	-26.311	1,56	1,17
	Otros	61,4	26.480,4	125,1	99.944,1	-63,8	-73.464	2,32	1,25

Gráfico 32.

**Distribución de las exportaciones e importaciones del Grupo Aceites por subgrupos**

Septiembre de 2025



Tabla 64.  
**Evolución del comercio exterior Subgrupo Aceite de Oliva (1509)**  
 Septiembre de 2023, 2024 y 2025

Exportación	septiembre 2023	septiembre 2024	septiembre 2025	% var 25/24	Importación	septiembre 2023	septiembre 2024	septiembre 2025	% var 25/24
Valor (M€)	399,72	528,05	402,20	-23,8%	Valor (M€)	111,83	95,90	36,87	-61,6%
Volumen (t)	58.673	69.006	93.601	35,6%	Volumen (t)	19.743	15.202	11.167	-26,5%
Precio Medio €/kg	6,81	7,65	4,30	-43,8%	Precio Medio €/kg	5,66	6,31	3,30	-47,7%

<b>Saldo (€/kg)</b>	287,90	432,15	365,33	-15,5%
---------------------	--------	--------	--------	--------

% Export/ Export totales                    **64%**  
 % Import/ Import totales                   **10%**

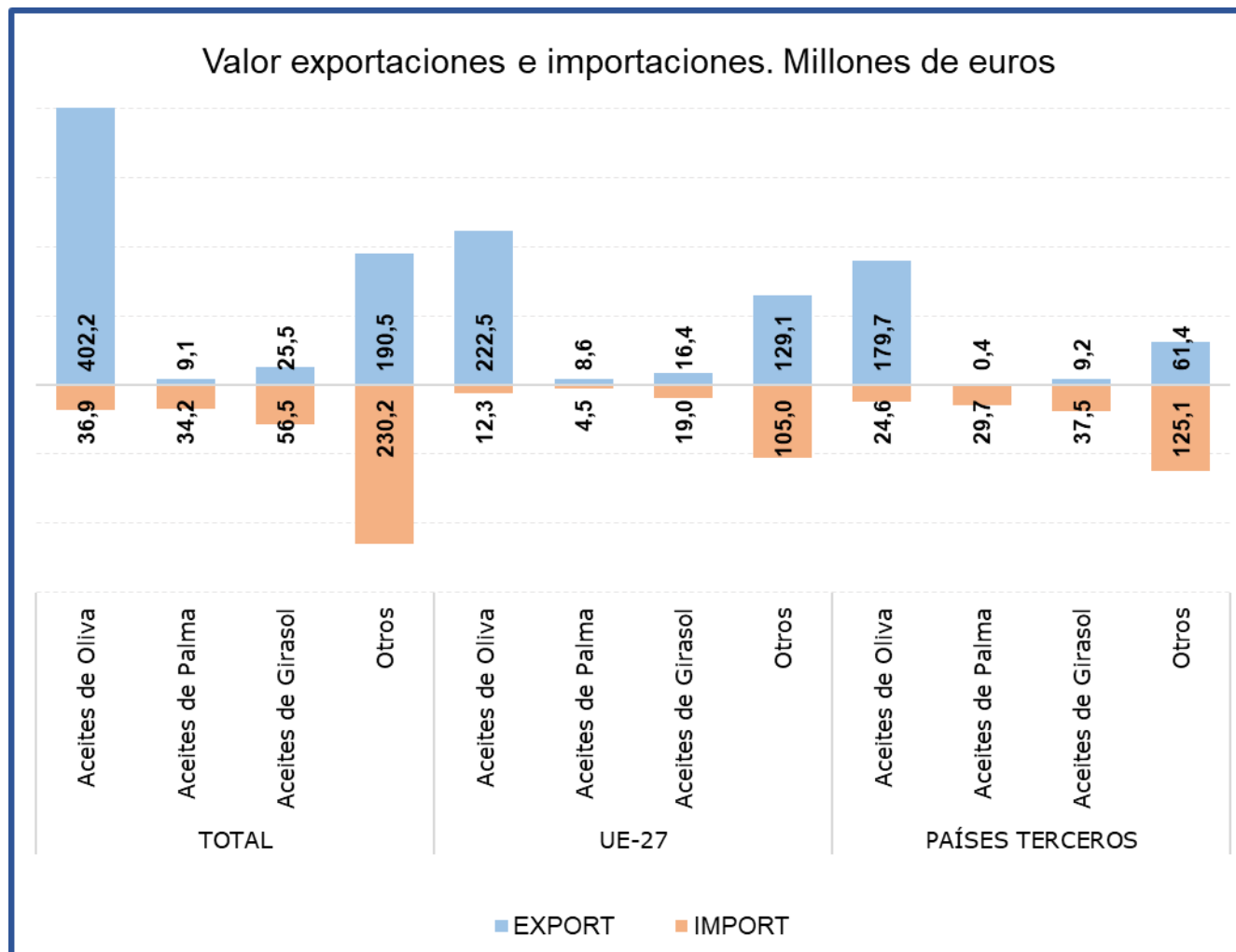
Tabla 65.  
**Evolución del comercio exterior Subgrupo Aceite de Palma (1511)**  
 Septiembre de 2023, 2024 y 2025

Exportación	septiembre 2023	septiembre 2024	septiembre 2025	% var 25/24	Importación	septiembre 2023	septiembre 2024	septiembre 2025	% var 25/24
Valor (M€)	17,25	8,41	9,06	7,7%	Valor (M€)	75,50	47,26	34,18	-27,7%
Volumen (t)	10.036	5.946	5.884	-1,1%	Volumen (t)	80.199	47.545	31.658	-33,4%
Precio Medio €/kg	1,72	1,41	1,54	8,9%	Precio Medio €/kg	0,94	0,99	1,08	8,6%

<b>Saldo (€/kg)</b>	-58,25	-38,85	-25,12	35,3%
---------------------	--------	--------	--------	-------

% Export/ Export totales                    **1%**  
 % Import/ Import totales                   **10%**

Tabla 66.  
**Evolución del comercio exterior Subgrupo Aceite de Girasol (1512)**  
 Septiembre de 2023, 2024 y 2025

Exportación	septiembre 2023	septiembre 2024	septiembre 2025	% var 25/24	Importación	septiembre 2023	septiembre 2024	septiembre 2025	% var 25/24
Valor (M€)	31,58	31,44	25,53	-18,8%	Valor (M€)	53,64	57,30	56,54	-1,3%
Volumen (t)	20.030	22.488	16.413	-27,0%	Volumen (t)	54.252	57.177	43.118	-24,6%
Precio Medio €/kg	1,58	1,40	1,56	11,3%	Precio Medio €/kg	0,99	1,00	1,31	30,9%

<b>Saldo (€/kg)</b>	-22,06	-25,86	-31,01	-19,9%
---------------------	--------	--------	--------	--------

% Export/ Export totales                    **4%**  
 % Import/ Import totales                   **16%**

Gráfico 33.  
**Aportación a las exportaciones e importaciones de los subgrupos del Grupo Aceites y Grasas (%)**  
 Septiembre de 2025

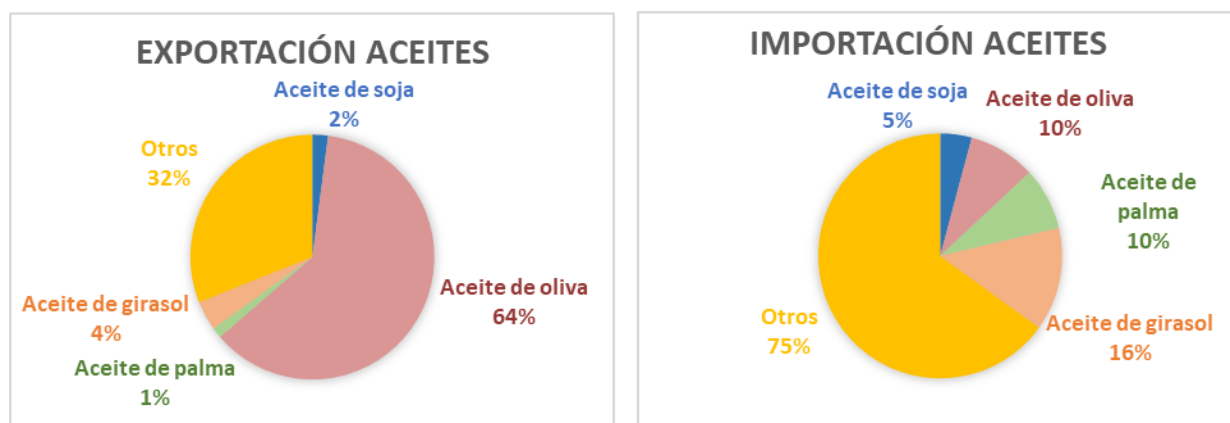

# Preparaciones de carne y pescado (16)

En este grupo se analizan los productos comprendidos en el capítulo 16 del TARIC, correspondiente a Preparaciones de carne, de pescado o de crustáceos, de moluscos o de otros invertebrados acuáticos.

El grupo **Preparaciones de carne y pescado** tiene carácter exportador con tendencia a la estabilidad.

Gráfico 34  
Evolución del comercio exterior grupo Preparaciones de carne y pescado  
Años 2023, 2024 y 2025. M€



Tabla 67.  
Variación Interanual del grupo Preparaciones de carne y pescado  
Septiembre 2025

Preparaciones de C. y P. (16)		M€			t		€/kg	
		septiembre 2025	(%) Sobre Total	Var. septiembre 2025/2024	septiembre 2025	Var. septiembre 2025/2024	septiembre 2025	Var. septiembre 2025/2024
EXP	Total	230,80		7,0%	36.229	6,7%	6,37	0,2%
	UE-27	189,59	<b>82%</b>	14,5%	30.433	11,6%	6,23	2,5%
	PPTT	41,21	<b>18%</b>	-17,8%	5.796	-13,1%	7,11	-5,3%
IMP	Total	166,33		2,2%	33.695	-1,1%	4,94	3,3%
	UE-27	74,20	<b>45%</b>	30,1%	14.471	22,2%	5,13	6,5%
	PPTT	92,13	<b>55%</b>	-12,9%	19.224	-13,5%	4,79	0,8%
<b>Saldo</b>		64,47		21,7%	2.534	1911,0%		

Tabla 68.

**Distribución del comercio exterior grupo Preparaciones de carne y pescado**

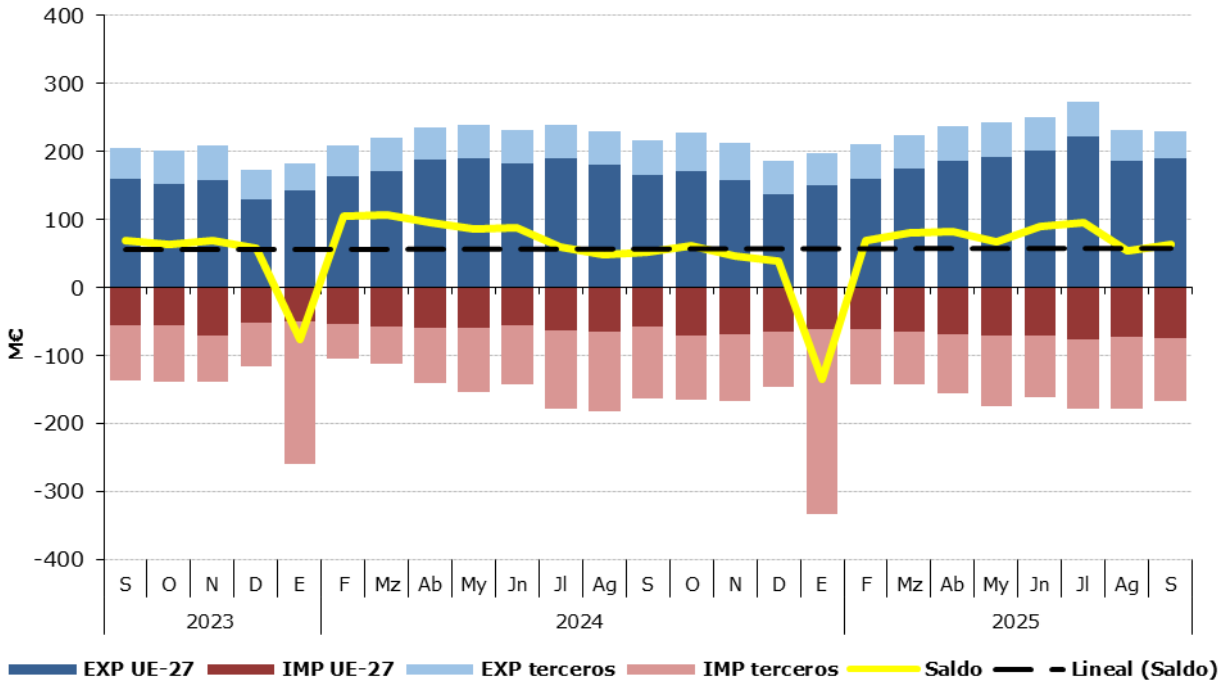
Total, UE y Países Terceros.

Septiembre de 2025

	SEPTIEMBRE 2025	Exportaciones		Importaciones		Saldo (Exp-Imp)		Precio Medio (€/kg)	
		Valor M€	Peso t	Valor M€	Peso t	Valor M€	Peso t	Exportado	Importado
		TOTAL	<b>PREPARACIONES DE CARNE Y PESCADO</b>	<b>230,8</b>	<b>36.229</b>	<b>166,3</b>	<b>33.695</b>	<b>64,5</b>	<b>2.534</b>
	Embutidos de carne	59,3	7.810	14,4	3.524	44,9	4.286	7,60	4,09
	Preparaciones y conservas de pescado	106,7	15.854	97,7	19.127	9,0	-3.273	6,73	5,11
	Crustáceos y moluscos preparados o conservados	29,6	5.448	17,3	4.071	12,3	1.377	5,43	4,24
	Otros	35,2	7.116,7	37,0	6.973,1	-1,8	144	4,94	5,30
UE-27	<b>PREPARACIONES DE CARNE Y PESCADO</b>	<b>189,6</b>	<b>30.433</b>	<b>74,2</b>	<b>14.471</b>	<b>115,4</b>	<b>15.962</b>	<b>6,23</b>	<b>5,13</b>
	Embutidos de carne	46,1	5.936	14,3	3.479	31,9	2.457	7,77	4,10
	Preparaciones y conservas de pescado	95,7	14.738	22,5	4.225	73,2	10.512	6,49	5,32
	Crustáceos y moluscos preparados o conservados	23,0	4.730	4,5	639	18,5	4.091	4,87	7,06
	Otros	24,7	5.029,1	32,9	6.127,6	-8,2	-1.099	4,91	5,37
PAÍSES TERCEROS	<b>PREPARACIONES DE CARNE Y PESCADO</b>	<b>41,2</b>	<b>5.796</b>	<b>92,1</b>	<b>19.224</b>	<b>-50,9</b>	<b>-13.428</b>	<b>7,11</b>	<b>4,79</b>
	Embutidos de carne	13,2	1.873	0,1	45	13,1	1.829	7,05	3,00
	Preparaciones y conservas de pescado	11,0	1.117	75,2	14.902	-64,2	-13.785	9,84	5,05
	Crustáceos y moluscos preparados o conservados	6,5	718	12,7	3.432	-6,2	-2.713	9,11	3,71
	Otros	10,5	2.087,6	4,0	845,5	6,4	1.242	5,02	4,78

Gráfico 35.

**Distribución de las exportaciones e importaciones del Grupo Preparaciones de carne y pescado por subgrupos**

Septiembre de 2025



Tabla 69.

**Evolución del comercio exterior Subgrupo Embutidos de carne (1601)**

Septiembre de 2023, 2024 y 2025

Exportación	septiembre 2023	septiembre 2024	septiembre 2025	% var 25/24	Importación	septiembre 2023	septiembre 2024	septiembre 2025	% var 25/24
Valor (M€)	56,10	56,75	59,35	4,6%	Valor (M€)	10,07	10,24	14,41	40,8%
Volumen (t)	7.552	7.597	7.810	2,8%	Volumen (t)	2.236	2.305	3.524	52,9%
Precio Medio €/kg	7,43	7,47	7,60	1,7%	Precio Medio €/kg	4,50	4,44	4,09	-7,9%

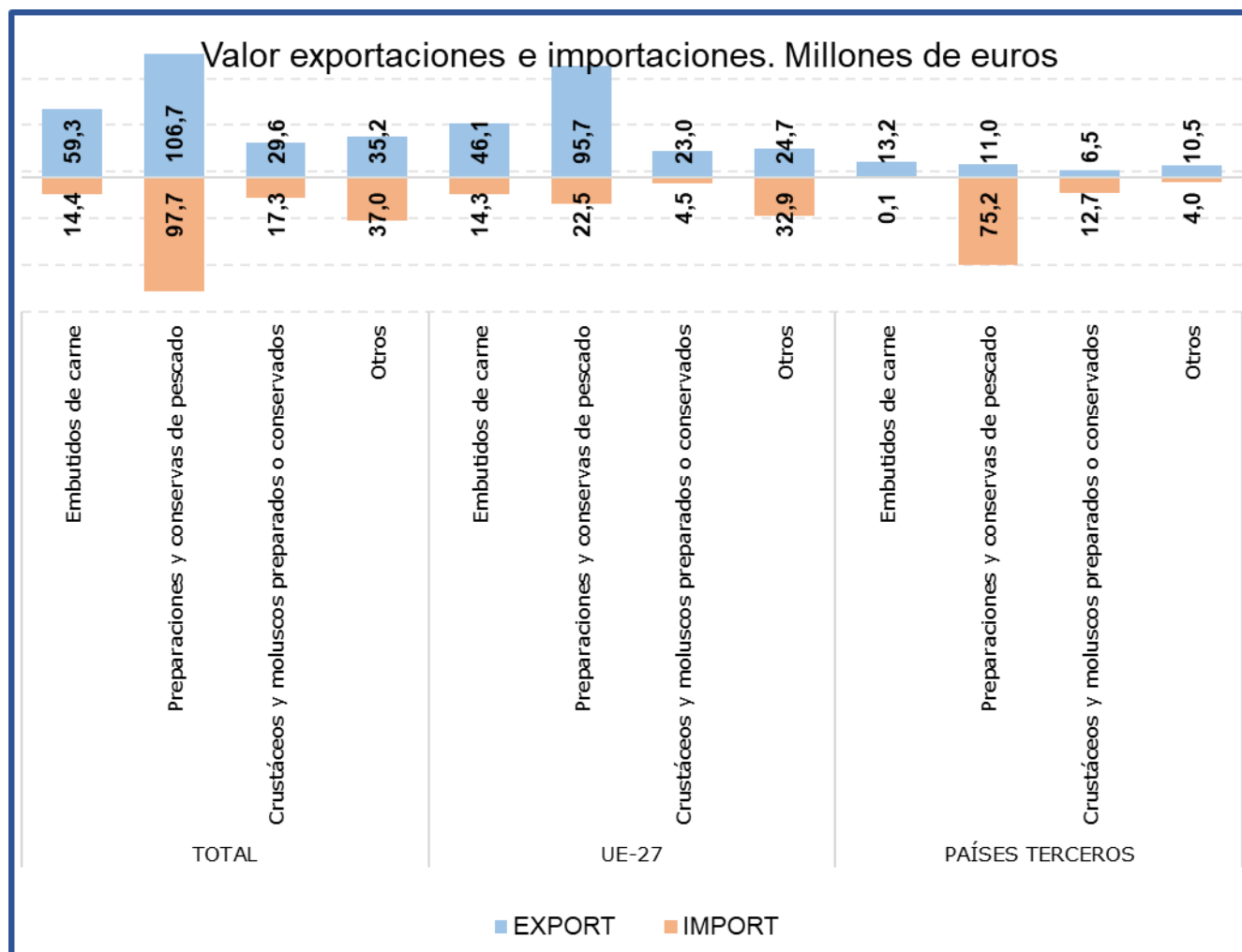
<b>Saldo (€/kg)</b>	46,03	46,52	44,93	-3,4%
---------------------	-------	-------	-------	-------

% Export/ Export totales 26%  
 % Import/ Import totales 9%

Tabla 70.

**Evolución del comercio exterior Subgrupo Preparaciones y conservas de pescado (1604)**

Septiembre de 2023, 2024 y 2025

Exportación	septiembre 2023	septiembre 2024	septiembre 2025	% var 25/24	Importación	septiembre 2023	septiembre 2024	septiembre 2025	% var 25/24
Valor (M€)	87,91	93,65	106,69	13,9%	Valor (M€)	80,20	106,05	97,70	-7,9%
Volumen (t)	12.510	13.297	15.854	19,2%	Volumen (t)	14.637	21.682	19.127	-11,8%
Precio Medio €/kg	7,03	7,04	6,73	-4,5%	Precio Medio €/kg	5,48	4,89	5,11	4,4%

<b>Saldo (€/kg)</b>	7,71	-12,41	8,99	172,5%
---------------------	------	--------	------	--------

% Export/ Export totales 46%  
 % Import/ Import totales 59%

Tabla 71.

**Evolución del comercio exterior Subgrupo Crustáceos y moluscos preparados o conservados (1605)**

Septiembre de 2023, 2024 y 2025

Exportación	septiembre 2023	septiembre 2024	septiembre 2025	% var 25/24	Importación	septiembre 2023	septiembre 2024	septiembre 2025	% var 25/24
Valor (M€)	28,57	32,55	29,59	-9,1%	Valor (M€)	19,61	21,08	17,25	-18,2%
Volumen (t)	5.296	6.227	5.448	-12,5%	Volumen (t)	3.560	5.025	4.071	-19,0%
Precio Medio €/kg	5,40	5,23	5,43	3,9%	Precio Medio €/kg	5,51	4,20	4,24	1,0%

<b>Saldo (€/kg)</b>	8,96	11,47	12,34	7,6%
---------------------	------	-------	-------	------

% Export/ Export totales 13%  
 % Import/ Import totales 10%

Gráfico 36.

**Aportación a las exportaciones e importaciones de los subgrupos del Grupo Preparaciones de carne y pescado (%)**

Septiembre de 2025

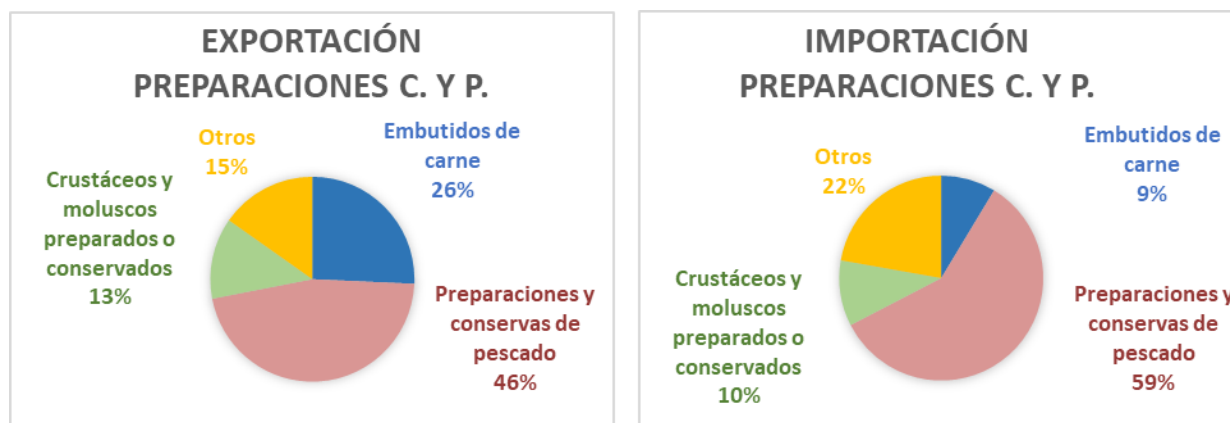

## Bebidas (22)

En este grupo se analizan los productos comprendidos en el capítulo 22 del TARIC, correspondiente a Bebidas, líquidos alcohólicos y vinagre.

El grupo **Bebidas** tiene un carácter claramente exportador con tendencia a la estabilidad.

Gráfico 37  
**Evolución del comercio exterior grupo Bebidas**  
Años 2023, 2024 y 2025. M€



Tabla 72.  
**Variación Interanual del grupo Bebidas**  
Septiembre 2025

Bebidas (22)		M€			t		€/kg	
		septiembre 2025	(%) Sobre Total	Var. septiembre 2025/2024	septiembre 2025	Var. septiembre 2025/2024	septiembre 2025	Var. septiembre 2025/2024
EXP	Total	452,36		-4,8%	321.302	-2,2%	1,41	-2,7%
	UE-27	238,07	<b>53%</b>	2,8%	202.481	2,8%	1,18	-0,1%
	PPTT	214,29	<b>47%</b>	-12,0%	118.821	-9,7%	1,80	-2,6%
IMP	Total	213,89		-3,0%	132.546	-9,9%	1,61	7,7%
	UE-27	143,84	<b>67%</b>	14,6%	103.292	13,4%	1,39	1,1%
	PPTT	70,05	<b>33%</b>	-26,4%	29.254	-47,8%	2,39	41,2%
<b>Saldo</b>		238,47		-6,4%	188.756	4,1%		

Tabla 73.

**Distribución del comercio exterior grupo Bebidas**

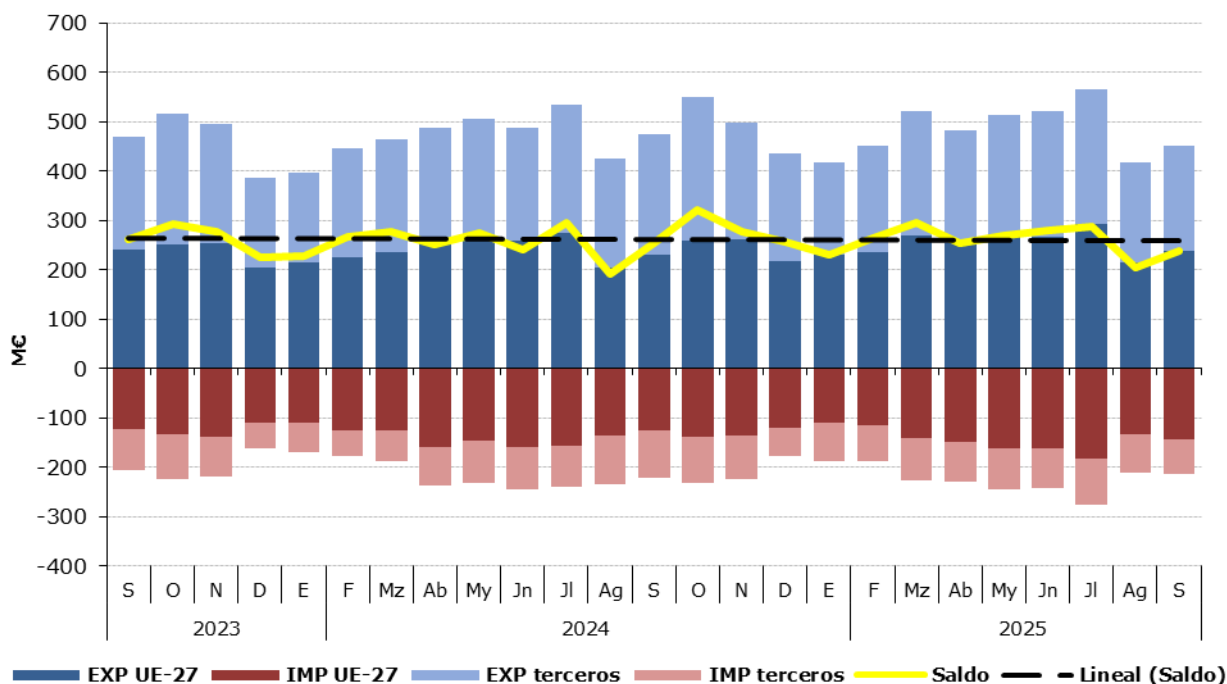
Total, UE y Países Terceros.

Septiembre de 2025

	SEPTIEMBRE 2025	Exportaciones		Importaciones		Saldo (Exp-Imp)		Precio Medio (€/kg)	
		Valor M€	Peso t	Valor M€	Peso t	Valor M€	Peso t	Exportado	Importado
TOTAL	<b>BEBIDAS</b>	<b>452,4</b>	<b>321.302</b>	<b>213,9</b>	<b>132.546</b>	<b>238,5</b>	<b>188.756</b>	<b>1,41</b>	<b>1,61</b>
	Bebidas refrescantes	58,5	68.538	45,5	33.407	13,0	35.131	0,85	1,36
	Vinos	221,4	140.042	22,8	8.294	198,6	131.748	1,58	2,75
	Bebidas espirituosas	99,2	28.271	84,4	17.340	14,9	10.931	3,51	4,86
	Otros	73,1	84.450,4	61,2	73.504,9	12,0	10.945	0,87	0,83
UE-27	<b>BEBIDAS</b>	<b>238,1</b>	<b>202.481</b>	<b>143,8</b>	<b>103.292</b>	<b>94,2</b>	<b>99.189</b>	<b>1,18</b>	<b>1,39</b>
	Bebidas refrescantes	36,4	42.163	42,7	31.032	-6,4	11.131	0,86	1,38
	Vinos	114,7	103.278	20,3	6.089	94,4	97.189	1,11	3,33
	Bebidas espirituosas	44,9	8.963	32,4	7.433	12,5	1.530	5,01	4,36
	Otros	42,1	48.076,9	48,4	58.736,8	-6,3	-10.660	0,88	0,82
PAÍSES TERCEROS	<b>BEBIDAS</b>	<b>214,3</b>	<b>118.821</b>	<b>70,0</b>	<b>29.254</b>	<b>144,2</b>	<b>89.566</b>	<b>1,80</b>	<b>2,39</b>
	Bebidas refrescantes	22,2	26.375	2,8	2.375	19,4	24.000	0,84	1,18
	Vinos	106,7	36.764	2,5	2.204	104,2	34.560	2,90	1,15
	Bebidas espirituosas	54,4	19.308	51,9	9.906	2,4	9.402	2,82	5,24
	Otros	31,1	36.373,4	12,8	14.768,1	18,3	21.605	0,85	0,87

Gráfico 38.

**Distribución de las exportaciones e importaciones del Grupo Bebidas por subgrupos**

Septiembre de 2025



Tabla 74.

**Evolución del comercio exterior Subgrupo Vinos y Mostos (2204)**

Septiembre de 2023, 2024 y 2025

Exportación	septiembre 2023	septiembre 2024	septiembre 2025	% var 25/24	Importación	septiembre 2023	septiembre 2024	septiembre 2025	% var 25/24
Valor (M€)	253,34	244,11	221,44	-9,3%	Valor (M€)	21,27	23,67	22,83	-3,5%
Volumen (t)	188.313	149.411	140.042	-6,3%	Volumen (t)	5.750	10.780	8.294	-23,1%
Precio Medio €/kg	1,35	1,63	1,58	-3,2%	Precio Medio €/kg	3,70	2,20	2,75	25,4%
<b>Saldo (€/kg)</b>	232,08	220,44	198,60	<b>-9,9%</b>					

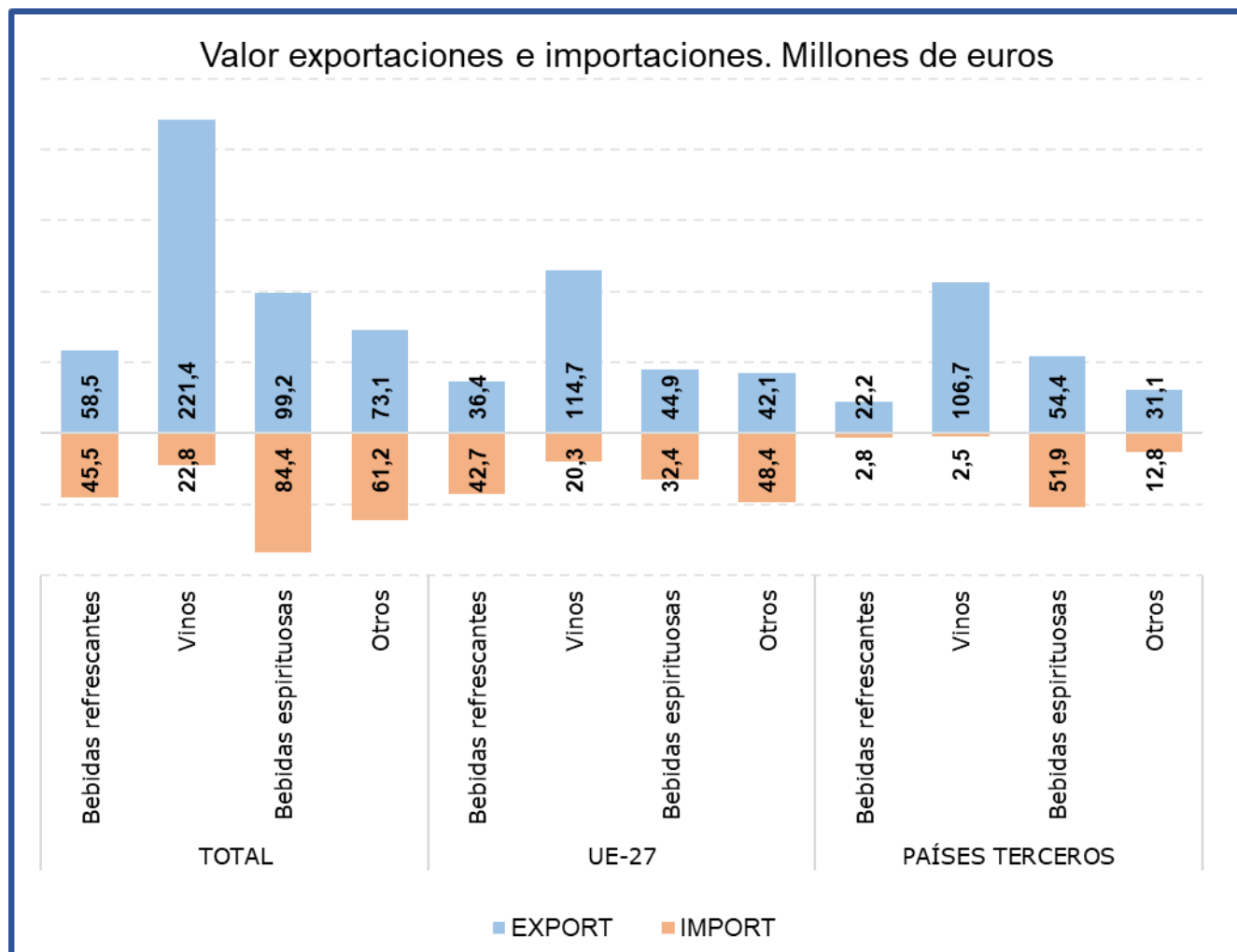
% Export/ Export totales 49%  
 % Import/ Import totales 11%

Tabla 75.

**Evolución del comercio exterior Subgrupo Bebidas Espirituosas (2208)**

Septiembre de 2023, 2024 y 2025

Exportación	septiembre 2023	septiembre 2024	septiembre 2025	% var 25/24	Importación	septiembre 2023	septiembre 2024	septiembre 2025	% var 25/24
Valor (M€)	90,85	95,32	99,24	4,1%	Valor (M€)	79,77	85,76	84,35	-1,6%
Volumen (t)	26.552	24.796	28.271	14,0%	Volumen (t)	16.104	17.682	17.340	-1,9%
Precio Medio €/kg	3,42	3,84	3,51	-8,7%	Precio Medio €/kg	4,95	4,85	4,86	0,3%
<b>Saldo (€/kg)</b>	11,07	9,56	14,89	<b>55,7%</b>					

% Export/ Export totales 22%  
 % Import/ Import totales 39%

Tabla 76.

**Evolución del comercio exterior Subgrupo Bebidas Refrescantes (2202)**

Septiembre de 2023, 2024 y 2025

Exportación	septiembre 2023	septiembre 2024	septiembre 2025	% var 25/24	Importación	septiembre 2023	septiembre 2024	septiembre 2025	% var 25/24
Valor (M€)	44,50	57,28	58,54	2,2%	Valor (M€)	36,41	35,89	45,53	26,9%
Volumen (t)	54.887	66.965	68.538	2,3%	Volumen (t)	28.988	27.994	33.407	19,3%
Precio Medio €/kg	0,81	0,86	0,85	-0,2%	Precio Medio €/kg	1,26	1,28	1,36	6,3%
<b>Saldo (€/kg)</b>	8,09	21,39	13,00	<b>-39,2%</b>					

% Export/ Export totales 13%  
 % Import/ Import totales 21%

Gráfico 39.

**Aportación a las exportaciones e importaciones de los subgrupos del Grupo Bebidas (%)**

Septiembre de 2025

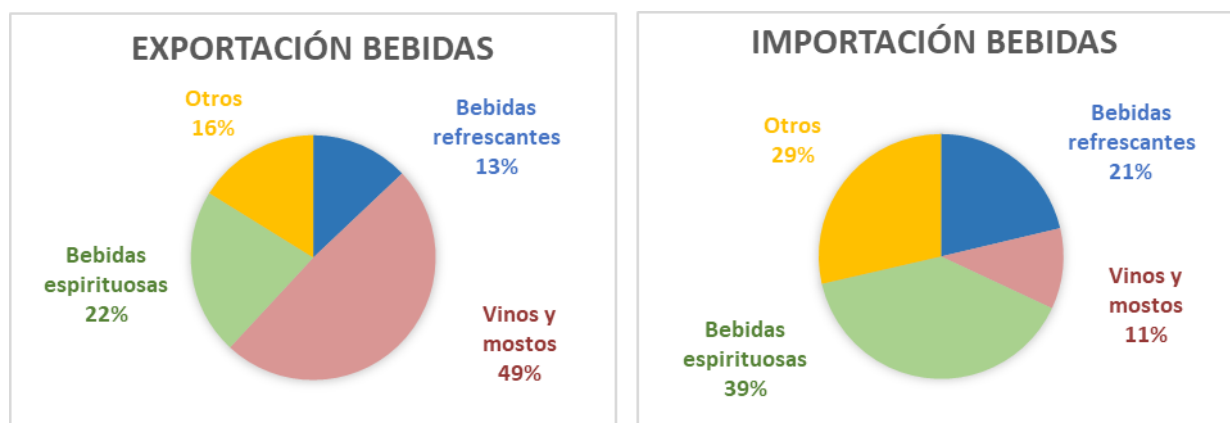

# Subproductos de la Industria Alimentaria y Piensos (23)

En este grupo se analizan los productos comprendidos en el capítulo 23 del TARIC, correspondiente a Residuos y desperdicios de las industrias alimentarias; alimentos preparados para animales.

El grupo **Subproductos de la Industria Alimentaria y Piensos** es marcadamente importador con variaciones mensuales notables y tendencia a la estabilidad.

Gráfico 40.

**Evolución del comercio exterior grupo Subproductos de la Industria Alimentaria y Piensos.**  
Años 2023, 2024 y 2025. M€



Tabla 77.

**Variación Interanual del grupo Subproductos de la Industria Alimentaria y Piensos.**  
Septiembre 2025

Piensos (23)		M€			t		€/kg	
		septiembre 2025	(%) Sobre Total	Var. septiembre 2025/2024	septiembre 2025	Var. septiembre 2025/2024	septiembre 2025	Var. septiembre 2025/2024
EXP	Total	153,61		10,7%	156.428	14,0%	0,98	-2,9%
	UE-27	108,92	71%	5,6%	119.031	10,0%	0,92	-4,1%
	PPTT	44,69	29%	25,6%	37.397	28,8%	1,20	-2,5%
IMP	Total	235,32		17,0%	549.163	42,8%	0,43	-18,1%
	UE-27	99,71	42%	-1,7%	107.918	-15,8%	0,92	16,7%
	PPTT	135,61	58%	36,0%	441.245	72,1%	0,31	-21,0%
<b>Saldo</b>		-81,71		-30,9%	-392.735	-58,8%		

Tabla 78.

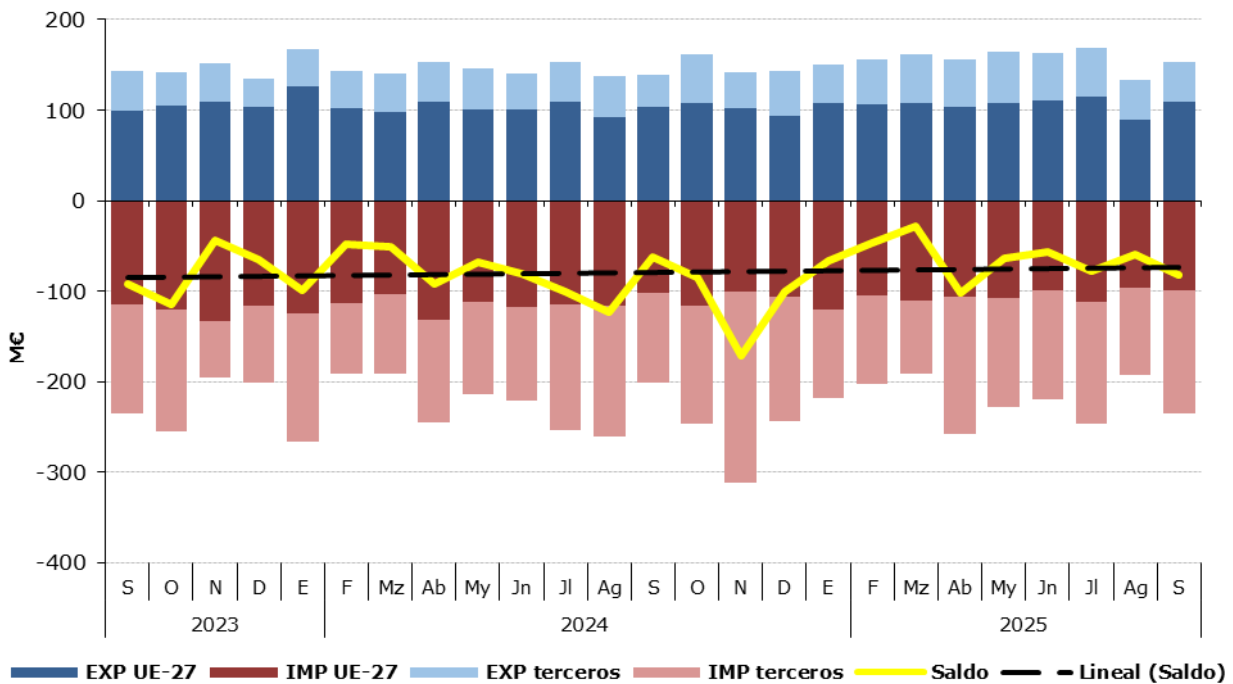
**Distribución del comercio exterior grupo Subproductos de la Industria Alimentaria y Piensos.**

Total, UE y Países Terceros.

Septiembre de 2025

	SEPTIEMBRE 2025	Exportaciones		Importaciones		Saldo (Exp-Imp)		Precio Medio (€/kg)	
		Valor M€	Peso t	Valor M€	Peso t	Valor M€	Peso t	Exportado	Importado
		TOTAL	<b>SUBPRODUCTOS Y PIENSOS</b>	<b>153,6</b>	<b>156.428</b>	<b>235,3</b>	<b>549.163</b>	<b>-81,7</b>	<b>-392.735</b>
	Proteína Animal Transformada	20,9	31.547	13,9	12.514	7,0	19.032	0,66	1,11
	Tortas de Soja	5,9	16.782	96,5	327.102	-90,7	-310.321	0,35	0,30
	Otras Tortas	2,7	10.605	18,6	93.369	-15,9	-82.763	0,26	0,20
	Piensos	118,1	84.430	90,5	52.955	27,6	31.475	1,40	1,71
	Otros	6,0	13.064,3	15,8	63.223,2	-9,7	-50.159	0,46	0,25
UE-27	<b>SUBPRODUCTOS Y PIENSOS</b>	<b>108,9</b>	<b>119.031</b>	<b>99,7</b>	<b>107.918</b>	<b>9,2</b>	<b>11.113</b>	<b>0,92</b>	<b>0,92</b>
	Proteína Animal Transformada	15,0	20.368	3,8	4.278	11,3	16.089	0,74	0,89
	Tortas de Soja	5,8	16.776	0,6	1.202	5,2	15.575	0,35	0,50
	Otras Tortas	2,6	10.533	7,0	32.123	-4,3	-21.590	0,25	0,22
	Piensos	81,2	62.101	81,6	48.722	-0,4	13.379	1,31	1,67
	Otros	4,2	9.253,7	6,8	21.593,5	-2,6	-12.340	0,45	0,31
PAÍSES TERCEROS	<b>SUBPRODUCTOS Y PIENSOS</b>	<b>44,7</b>	<b>37.397</b>	<b>135,6</b>	<b>441.245</b>	<b>-90,9</b>	<b>-403.848</b>	<b>1,20</b>	<b>0,31</b>
	Proteína Animal Transformada	5,9	11.179	10,1	8.236	-4,2	2.943	0,53	1,23
	Tortas de Soja	0,0	5	95,9	325.901	-95,9	-325.895	2,60	0,29
	Otras Tortas	0,1	72	11,7	61.246	-11,6	-61.174	1,13	0,19
	Piensos	36,8	22.330	8,9	4.233	27,9	18.097	1,65	2,11
	Otros	1,9	3.810,5	9,0	41.629,7	-7,1	-37.819	0,49	0,22

Gráfico 41.

**Distribución de las exportaciones e importaciones del Grupo Subproductos de la Industria Alimentaria y Piensos, por subgrupos**

Septiembre de 2025



Tabla 79.

**Evolución del comercio exterior Subgrupo Piensos (2309)**

Septiembre de 2023, 2024 y 2025

Exportación	septiembre 2023	septiembre 2024	septiembre 2025	% var 25/24	Importación	septiembre 2023	septiembre 2024	septiembre 2025	% var 25/24
Valor (M€)	109,07	106,35	118,06	11,0%	Valor (M€)	83,19	84,89	90,50	6,6%
Volumen (t)	71.611	77.340	84.430	9,2%	Volumen (t)	47.569	50.534	52.955	4,8%
Precio Medio €/kg	1,52	1,38	1,40	1,7%	Precio Medio €/kg	1,75	1,68	1,71	1,7%

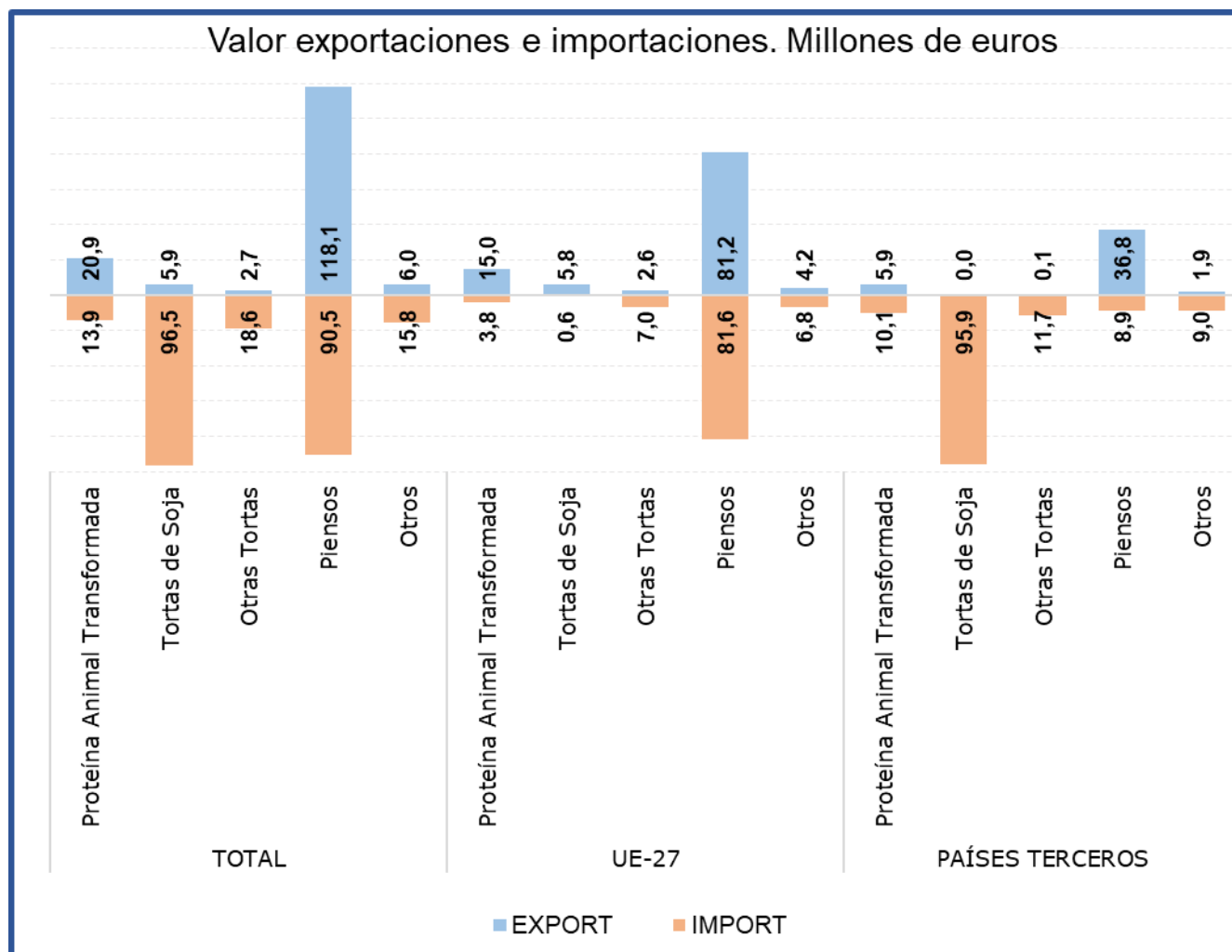
<b>Saldo (€/kg)</b>	25,88	21,45	27,55	28,4%
---------------------	-------	-------	-------	-------

% Export/ Export totales 77%

% Import/ Import totales 38%

Tabla 80.

**Evolución del comercio exterior Subgrupo Tortas de Soja (2304)**

Septiembre de 2023, 2024 y 2025

Exportación	septiembre 2023	septiembre 2024	septiembre 2025	% var 25/24	Importación	septiembre 2023	septiembre 2024	septiembre 2025	% var 25/24
Valor (M€)	5,27	5,58	5,86	5,0%	Valor (M€)	88,10	63,88	96,53	51,1%
Volumen (t)	11.516	14.401	16.782	16,5%	Volumen (t)	186.072	170.649	327.102	91,7%
Precio Medio €/kg	0,46	0,39	0,35	-9,9%	Precio Medio €/kg	0,47	0,37	0,30	-21,2%

<b>Saldo (€/kg)</b>	-82,83	-58,30	-90,67	-55,5%
---------------------	--------	--------	--------	--------

% Export/ Export totales 4%

% Import/ Import totales 41%

Tabla 81.

**Evolución del comercio exterior Subgrupo Otras Tortas (2306)**

Septiembre de 2023, 2024 y 2025

Exportación	septiembre 2023	septiembre 2024	septiembre 2025	% var 25/24	Importación	septiembre 2023	septiembre 2024	septiembre 2025	% var 25/24
Valor (M€)	3,82	2,79	2,71	-2,7%	Valor (M€)	30,73	26,57	18,62	-29,9%
Volumen (t)	10.926	10.942	10.605	-3,1%	Volumen (t)	102.279	97.320	93.369	-4,1%
Precio Medio €/kg	0,35	0,25	0,26	0,4%	Precio Medio €/kg	0,30	0,27	0,20	-27,0%

<b>Saldo (€/kg)</b>	-26,91	-23,78	-15,90	33,1%
---------------------	--------	--------	--------	-------

% Export/ Export totales 2%

% Import/ Import totales 8%

Tabla 82.

**Evolución del comercio exterior Subgrupo Proteína Animal Transformada (2301)**

Septiembre de 2023, 2024 y 2025

Exportación	septiembre 2023	septiembre 2024	septiembre 2025	% var 25/24	Importación	septiembre 2023	septiembre 2024	septiembre 2025	% var 25/24
Valor (M€)	19,12	19,53	20,94	7,2%	Valor (M€)	10,33	13,04	13,89	6,5%
Volumen (t)	21.429	25.139	31.547	25,5%	Volumen (t)	8.279	10.662	12.514	17,4%
Precio Medio €/kg	0,89	0,78	0,66	-14,6%	Precio Medio €/kg	1,25	1,22	1,11	-9,3%

<b>Saldo (€/kg)</b>	8,79	6,49	7,05	8,7%
---------------------	------	------	------	------

% Export/ Export totales 14%

% Import/ Import totales 6%

Gráfico 42.

**Aportación a las exportaciones e importaciones de los subgrupos del Grupo Subproductos de la Industria Alimentaria y Piensos (%)**

Septiembre de 2025

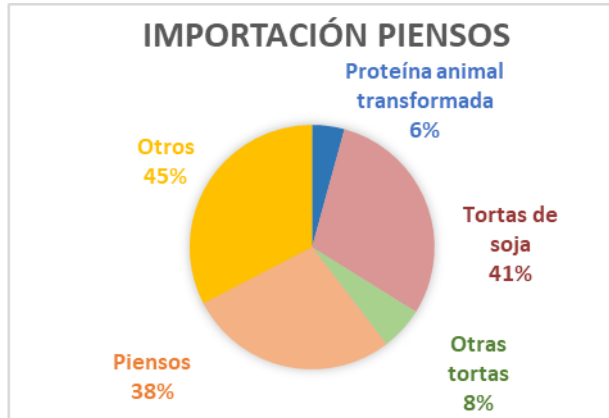

# Anexo. Listado de productos

Exportación	Valor (Mill C)		Var. (%) Septiembre 2024/2023	Volumen (T)		Var. (%) Septiembre 2024/2023
	Septiembre 2025	Septiembre 2024		Septiembre 2025	Septiembre 2024	
<b>Animales Vivos (01)</b>	<b>76,61</b>	<b>65,11</b>	<b>17,6%</b>	<b>19.285</b>	<b>17.147</b>	<b>12,5%</b>
Caballos, asnos, mulos y burdéganos vivos (0101)	1,79	1,05	71,2%	124	140	-11,3%
Animales vivos de la especie bovina (0102)	23,04	12,89	78,7%	4.554	3.032	50,2%
Animales vivos de la especie porcina (0103)	17,59	16,95	3,8%	10.477	9.560	9,6%
Animales vivos de las especies ovina o caprina (0104)	15,11	16,46	-8,2%	3.506	3.947	-11,2%
Gallos, gallinas, patos, gansos (0105)	10,50	8,87	18,4%	386	259	48,8%
Los demás animales vivos (0106)	8,57	8,90	-3,7%	239	209	14,4%
<b>Carne y despojos comestibles (02)</b>	<b>824,38</b>	<b>808,19</b>	<b>2,0%</b>	<b>244.838</b>	<b>245.554</b>	<b>-0,3%</b>
Carne de bovino, fresca o refrigerada (0201)	131,69	99,08	32,9%	16.725	15.819	5,7%
Carne de bovino congelada (0202)	24,89	19,97	24,6%	3.425	3.710	-7,7%
Carne de porcino, fresca, refrigerada o congelada (0203)	440,39	459,19	-4,1%	144.223	141.059	2,2%
Carne de ovino o caprino, fresca, refrigerada o congelada (0204)	32,47	22,76	42,7%	4.163	3.039	37,0%
Carne de animales de las especies caballar, asnal o mular, fresca o refrigerada (0205)	2,28	2,37	-3,9%	451	473	-4,7%
Despojos comestibles de animales de las especies bovina, porcina, ovina, caprina (0206)	58,57	68,94	-15,0%	41.467	43.436	-4,5%
Carne y despojos comestibles de aves (0207)	51,91	44,76	16,0%	18.298	19.388	-5,6%
Las demás carnes y despojos comestibles, frescos, refrigerados o congelados (0208)	5,34	5,55	-3,8%	976	1.012	-3,6%
Tocino sin partes magras y grasas de cerdo o de ave (0209)	9,98	12,34	-19,2%	8.522	10.551	-19,2%
Carne y despojos comestibles, salados o en salmuera, secos o ahumados (0210)	66,86	73,22	-8,7%	6.589	7.066	-6,7%
<b>Pescados y crustáceos, moluscos (03)</b>	<b>332,10</b>	<b>310,44</b>	<b>7,0%</b>	<b>71.736</b>	<b>66.383</b>	<b>8,1%</b>
Peces vivos (0301)	3,55	2,96	19,7%	399	313	27,4%
Pescado fresco o refrigerado (0302)	68,07	59,19	15,0%	10.681	8.601	24,2%
Pescado congelado (0303)	69,58	59,16	17,6%	29.602	24.542	20,6%
Filetes y demás carne de pescado frescos, refrigerados o congelados (0304)	37,97	33,52	13,3%	5.108	4.606	10,9%
Pescado seco, salado o en salmuera y ahumado (0305)	8,57	10,24	-16,3%	1.273	1.177	8,2%
Crustáceos (0306)	37,42	40,84	-8,4%	4.298	4.895	-12,2%
Moluscos (0307)	106,52	103,96	2,5%	20.359	22.218	-8,4%
Invertebrados acuáticos (excluidos Crustáceos y Moluscos) (0308)	0,39	0,48	-19,0%	13	21	-36,5%
Harina, polvo y pellets de pescado (0309)	0,03	0,08	-63,6%	2	9	-76,8%
<b>Leche y productos lácteos, huevos y miel (04)</b>	<b>183,82</b>	<b>185,69</b>	<b>-1,0%</b>	<b>65.767</b>	<b>65.448</b>	<b>0,5%</b>
Leche y nata sin concentrar (0401)	19,65	22,71	-13,5%	11.989	13.314	-10,0%
Leche y nata concentradas (0402)	5,95	16,51	-64,0%	2.118	5.987	-64,6%
Leches fermentadas (0403)	28,59	28,71	-0,4%	16.837	16.674	1,0%
Lactosuero (0404)	8,59	6,54	31,4%	7.654	6.066	26,2%
Mantequilla y demás materias grasas de la leche (0405)	8,66	8,70	-0,5%	1.119	1.061	5,5%
Quesos y requesón (0406)	68,83	68,73	0,1%	10.838	9.988	8,5%
Huevos de ave con cascarón frescos, conservados o cocidos (0407)	23,16	16,20	43,0%	8.647	6.081	42,2%
Huevos de ave sin cascara y yemas de huevo (0408)	10,88	7,92	37,3%	3.896	3.730	4,5%
Miel natural (0409)	8,89	9,05	-1,7%	2.562	2.422	5,8%
Insectos y demás productos comestibles de origen animal no comprendidos en otras partidas (0410)	0,64	0,63	1,0%	106	125	-15,3%

Exportación	Valor (Mill €)		Var. (%) Septiembre 2024/2023	Volumen (T)		Var. (%) Septiembre 2024/2023
	Septiembre 2025	Septiembre 2024		Septiembre 2025	Septiembre 2024	
<b>Los demás productos de origen animal no comprendidos en otros capítulos (05)</b>	<b>27,70</b>	<b>27,67</b>	<b>0,1%</b>	<b>17.582</b>	<b>17.300</b>	<b>1,6%</b>
Cabello en bruto (0501)	0,00	0,00	--	0	0	--
Cerdas de jabalí o de cerdo (0502)	0,00	0,00	1785,7%	0	0	2415,1%
Tripas, vejigas y estómagos de animales (0504)	13,47	14,71	-8,4%	5.398	6.980	-22,7%
Pielés y otras partes de aves con las plumas o con el plumón (0505)	3,00	2,62	14,3%	1.156	1.826	-36,7%
Huesos y núcleos córneos (0506)	0,99	0,53	87,6%	568	442	28,4%
Marfil, concha de tortuga, ballenas de mamíferos marinos (0507)	0,04	0,11	-67,0%	1	4	-65,5%
Coral y materias similares (0508)	0,00	0,00	-93,7%	0	0	-98,0%
Ámbar gris, castóreo, algalia y almizcle (0510)	1,48	0,73	102,3%	363	253	43,3%
Productos de origen animal no comprendidos en otras partidas (0511)	8,72	8,97	-2,8%	10.096	7.795	29,5%
<b>Plantas vivas y productos de la floricultura (06)</b>	<b>43,46</b>	<b>39,28</b>	<b>10,6%</b>	<b>25.030</b>	<b>23.469</b>	<b>6,7%</b>
Bulbos, cebollas, tubérculos, raíces tuberosas, garras y rizomas (0601)	0,28	0,37	-24,8%	110	122	-9,9%
Las demás plantas vivas, esquejes, estaquillas e injertos (0602)	30,46	29,62	2,8%	21.231	19.566	8,5%
Flores y capullos, cortados para ramos o adornos (0603)	8,90	5,11	74,3%	1.373	1.101	24,7%
Follaje, hojas, ramas y demás partes de plantas (0604)	3,82	4,18	-8,6%	2.316	2.680	-13,6%
<b>Legumbres y hortalizas (07)</b>	<b>341,89</b>	<b>403,48</b>	<b>-15,3%</b>	<b>254.980</b>	<b>319.384</b>	<b>-20,2%</b>
Patatas frescas o refrigeradas (0701)	8,95	29,63	-69,8%	28.363	72.999	-61,1%
Tomates frescos o refrigerados (0702)	23,22	28,42	-18,3%	12.982	15.208	-14,6%
Cebollas, chalotes, ajos, puerros frescos o refrigerados (0703)	50,67	54,98	-7,8%	30.151	41.998	-28,2%
Coles, coliflores, coles rizadas, colinabos y similares (0704)	5,70	8,08	-29,5%	2.870	3.946	-27,3%
Lechugas y achicorias (0705)	24,66	26,11	-5,6%	17.646	19.524	-9,6%
Zanahorias, nabos, remolachas para ensalada (0706)	2,55	3,07	-17,0%	4.267	5.289	-19,3%
Pepinos y pepinillos frescos o refrigerados (0707)	45,62	53,44	-14,6%	37.017	33.795	9,5%
Legumbres, incluso desvainadas, frescas o refrigeradas (0708)	2,39	2,58	-7,6%	847	1.711	-50,5%
Las demás hortalizas frescas o refrigeradas (0709)	94,80	114,44	-17,2%	56.916	64.732	-12,1%
Legumbres y hortalizas, incluso cocidas con agua o vapor, congeladas (0710)	65,61	64,79	1,3%	50.588	46.763	8,2%
Legumbres y hortalizas conservadas provisionalmente (0711)	4,93	4,86	1,6%	3.550	4.752	-25,3%
Legumbres y hortalizas secas, incluso en trozos o en rodajas o trituradas (0712)	3,94	5,17	-23,8%	4.037	3.388	19,2%
Leguminosas grano (0713)	5,66	5,51	2,8%	3.312	3.439	-3,7%
Raíces de mandioca (yuca), arrurruz o salep, batatas (0714)	3,19	2,40	33,0%	2.435	1.841	32,3%
<b>Frutas y frutos (08)</b>	<b>660,18</b>	<b>679,57</b>	<b>-2,9%</b>	<b>386.625</b>	<b>395.310</b>	<b>-2,2%</b>
Cocos, nueces del Brasil y nueces de cajuil (0801)	3,55	4,01	-11,5%	723	973	-25,7%
Los demás frutos de cáscara frescos o secos (0802)	97,42	82,97	17,4%	14.118	15.621	-9,6%
Bananas o plátanos frescos o secos (0803)	9,00	9,12	-1,3%	10.498	13.150	-20,2%
Dátiles, higos, piñas, aguacates, guayabas y mangos (0804)	62,56	61,75	1,3%	30.416	24.309	25,1%
Cítricos (0805)	71,20	97,11	-26,7%	41.424	63.486	-34,8%
Uvas y pasas (0806)	97,35	100,65	-3,3%	39.430	40.494	-2,6%

Exportación	Valor (Mill €)		Var. (%) Septiembre 2024/2023	Volumen (T)		Var. (%) Septiembre 2024/2023
	Septiembre 2025	Septiembre 2024		Septiembre 2025	Septiembre 2024	
Melones, sandías y papayas frescos (0807)	35,36	51,49	-31,3%	63.815	64.989	-1,8%
Frutas de pepita (0808)	21,30	27,24	-21,8%	21.658	26.978	-19,7%
Frutas de hueso (0809)	182,74	161,80	12,9%	127.199	109.901	15,7%
Frutos rojos, kiwis y caquis (0810)	49,68	55,23	-10,0%	15.930	17.489	-8,9%
Frutos congelados (0811)	7,16	6,58	8,7%	3.127	2.923	7,0%
Frutos conservados provisionalmente (0812)	1,36	1,72	-20,8%	810	694	16,7%
Frutos secos (excl. 0801 a 0806) mezclas de frutos secos (0813)	20,49	17,77	15,3%	16.301	12.933	26,0%
Cortezas de cítricos, melones y sandías frescas o congeladas (0814)	1,01	2,11	-52,1%	1.176	1.372	-14,3%
<b>Café, te, yerba mate y especias (09)</b>	<b>76,26</b>	<b>73,74</b>	<b>3,4%</b>	<b>14.201</b>	<b>13.560</b>	<b>4,7%</b>
Café (0901)	40,94	31,14	31,5%	4.366	3.965	10,1%
Té (0902)	1,06	0,91	16,6%	73	68	7,8%
Yerba mate (0903)	0,11	0,05	136,2%	24	8	197,4%
Pimienta (0904)	20,76	26,59	-21,9%	7.554	7.217	4,7%
Vainilla (0905)	0,06	0,01	809,8%	28	4	660,6%
Canela y flores de canelero (0906)	0,30	0,37	-20,8%	69	92	-25,6%
Clavo (0907)	0,26	0,48	-46,4%	32	55	-41,4%
Nuez moscada, macis, amomos y cardamomos (0809)	0,23	0,19	19,2%	17	16	7,8%
Semillas de anís, badiana, hinojo, cilantro, comino, alcaravea y bayas de enebro (0909)	1,80	2,65	-31,9%	691	602	14,7%
Jengibre, azafrán, cúrcuma, tomillo, hojas de laurel, curry y demás especias (0910)	10,77	11,36	-5,2%	1.348	1.534	-12,1%
<b>Cereales (10)</b>	<b>25,85</b>	<b>45,76</b>	<b>-43,5%</b>	<b>44.595</b>	<b>89.602</b>	<b>-50,2%</b>
Trigo (1001)	3,93	17,30	-77,3%	10.352	42.505	-75,6%
Centeno (1002)	0,31	0,24	31,0%	1.428	1.092	30,9%
Cebada (1003)	1,09	0,37	193,8%	4.429	1.163	280,8%
Avena (1004)	1,20	1,32	-9,5%	5.687	4.903	16,0%
Maíz (1005)	4,76	7,49	-36,4%	6.188	20.648	-70,0%
Arroz (1006)	13,16	17,22	-23,6%	14.940	17.745	-15,8%
Sorgo para grano (1007)	0,09	0,06	63,2%	390	28	1282,3%
Alforfón, mijo y alpiste (1008)	1,32	1,77	-25,7%	1.180	1.518	-22,3%
<b>Productos de la molinería, Malta, Almidón y fécula (11)</b>	<b>34,20</b>	<b>37,17</b>	<b>-8,0%</b>	<b>45.995</b>	<b>61.618</b>	<b>-25,4%</b>
Harina de trigo y de morcajo (1101)	4,34	5,27	-17,7%	10.538	15.216	-30,7%
Harina de cereales (1102)	1,33	1,60	-16,7%	1.888	2.447	-22,8%
Grañones, sémola y pellets de cereales (1103)	6,26	6,09	2,8%	11.404	11.362	0,4%
Granos de cereales trabajados de otra forma (1104)	3,87	3,82	1,1%	8.349	7.576	10,2%
Harina, sémola, polvo, copos, gránulos y pellets de patatas (1105)	0,79	0,85	-7,5%	283	314	-10,0%
Harina, sémola y polvo de las legumbres secas de la partida 0713 (1106)	11,28	7,46	51,1%	1.732	1.545	12,1%
Malta (1107)	0,93	5,78	-84,0%	1.792	12.070	-85,2%
Almidón y fécula (1108)	5,32	6,05	-12,0%	9.928	10.921	-9,1%
Gluten de trigo (1109)	0,09	0,24	-61,3%	81	166	-50,8%

Exportación	Valor (Mill C)		Var. (%) Septiembre 2024/2023	Volumen (T)		Var. (%) Septiembre 2024/2023
	Septiembre 2025	Septiembre 2024		Septiembre 2025	Septiembre 2024	
<b>Semillas oleaginosas y plantas industriales (12)</b>	<b>66,46</b>	<b>72,64</b>	<b>-8,5%</b>	<b>163.514</b>	<b>189.906</b>	<b>-13,9%</b>
Habas de soja (1201)	0,32	0,23	36,2%	550	444	23,8%
Cacahuetes crudos (1202)	0,70	1,04	-32,4%	486	666	-27,0%
Semilla de lino (1204)	0,16	0,17	-4,8%	120	139	-13,3%
Semilla de nabo o de colza (1205)	10,36	4,30	141,1%	16.286	7.441	118,9%
Semilla de girasol (1206)	4,47	3,58	24,8%	1.866	4.448	-58,0%
Las demás semillas y frutos oleaginosos (1207)	2,77	4,55	-39,0%	580	797	-27,3%
Harina de semillas o de frutos oleaginosos (1208)	1,24	0,83	49,2%	2.803	1.827	53,4%
Semillas, frutos y esporas para siembra (1209)	11,21	14,36	-21,9%	2.156	4.061	-46,9%
Conos de lúpulo frescos o secos (1210)	0,01	0,03	-61,3%	0	2	-74,4%
Plantas, semillas y frutos utilizadas en perfumería, medicina o insecticidas (1211)	7,97	6,69	19,2%	1.405	1.095	28,3%
Algarrobas, algas, remolacha azucarera y caña de azúcar, frescas o refrigeradas (1212)	3,25	4,09	-20,4%	4.299	3.646	17,9%
Paja y cascabillo de cereales (1213)	6,92	7,91	-12,5%	58.250	59.406	-1,9%
Forrajes (1214)	17,06	24,86	-31,4%	74.711	105.936	-29,5%
<b>Gomas, resinas y demás jugos y extractos vegetales (13)</b>	<b>32,29</b>	<b>43,59</b>	<b>-25,9%</b>	<b>4.188</b>	<b>4.143</b>	<b>1,1%</b>
Goma laca, gomas, resinas y oleoresinas (1301)	0,40	0,39	2,9%	30	101	-70,0%
Jugos y extractos vegetales (1302)	31,90	43,20	-26,2%	4.158	4.042	2,9%
<b>Materias trenzables y demás productos de origen vegetal (14)</b>	<b>1,11</b>	<b>1,25</b>	<b>-11,4%</b>	<b>3.446</b>	<b>3.588</b>	<b>-4,0%</b>
Materias vegetales de las especies utilizadas en cestería o espartería (1401)	0,21	0,56	-61,6%	282	1.075	-73,8%
Productos vegetales no comprendidos en otras partidas (1404)	0,89	0,69	28,9%	3.164	2.513	25,9%
<b>Grasas y aceites (15)</b>	<b>627,30</b>	<b>737,98</b>	<b>-15,0%</b>	<b>219.232,55</b>	<b>205.984,01</b>	<b>6,4%</b>
Grasa de cerdo de ave (1501)	4,06	1,69	140,1%	1.750	1.235	41,7%
Grasas de bovino, ovino o caprino (1502)	0,05	0,04	45,9%	778	553	40,7%
Estearina solar y aceite de manteca de cerdo (1503)	0,00	0,00	-100,0%	0	0	-100,0%
Las demás grasas y aceites animales (1506)	0,40	0,43	-6,3%	485	565	-14,2%
Aceite de soja (1507)	13,54	26,23	-48,4%	12.498	30.091	-58,5%
Aceite de cacahuete (1508)	0,03	0,10	-71,7%	8	29	-72,0%
Aceite de oliva (1509)	402,20	528,05	-23,8%	93.601	69.006	35,6%
Los demás aceites obtenidos exclusivamente de aceituna (1510)	25,37	33,53	-24,3%	10.110	8.113	24,6%
Aceite de palma (1511)	9,06	8,41	7,7%	5.884	5.946	-1,1%
Aceites de girasol (1512)	25,53	31,44	-18,8%	16.413	22.488	-27,0%
Aceites de coco, de almendra o de babasú (1513)	9,56	6,44	48,4%	3.384	3.302	2,5%
Aceites de nabo, colza o mostaza (1514)	2,37	3,00	-21,0%	1.666	2.566	-35,1%
Las demás grasas y aceites vegetales fijos (1515)	44,48	27,74	60,3%	9.435	7.378	27,9%
Grasas y aceites parcial o totalmente hidrogenados (1516)	9,29	8,24	12,7%	3.581	3.225	11,1%
Margarina y mezclas alimenticias de grasas o de aceites (1517)	35,58	24,26	46,7%	16.842	13.164	27,9%
Grasas y aceites cocidos, oxidados, deshidratados...etc. (1518)	31,30	29,14	7,4%	26.104	25.567	2,1%
Glicerol en bruto (1520)	4,32	2,03	113,2%	9.585	9.419	1,8%

Exportación	Valor (Mill C)		Var. (%) Septiembre 2024/2023	Volumen (T)		Var. (%) Septiembre 2024/2023
	Septiembre 2025	Septiembre 2024		Septiembre 2025	Septiembre 2024	
Ceras vegetales, de abejas u otros insectos (1521)	0,22	0,40	-44,9%	42	74	-43,4%
Degrás, residuos del tratamiento de las grasas o ceras (1522)	7,23	1,34	439,8%	5.811	1.850	214,0%
<b>Conservas de carnes y pescados, crustáceos y moluscos (16)</b>	<b>230,80</b>	<b>215,76</b>	<b>7,0%</b>	<b>36.229</b>	<b>33.938</b>	<b>6,7%</b>
Embutidos de carne, despojos o sangre (1601)	59,35	56,75	4,6%	7.810	7.597	2,8%
Las demás preparaciones y conservas de carne (1602)	34,11	32,03	6,5%	6.998	6.627	5,6%
Extractos y jugos de carnes, pescados, crustáceos o moluscos (1603)	1,06	0,78	35,7%	119	190	-37,4%
Preparaciones y conservas de pescado, caviar y sus sucedáneos (1604)	106,69	93,65	13,9%	15.854	13.297	19,2%
Conservas de crustáceos y moluscos (1605)	29,59	32,55	-9,1%	5.448	6.227	-12,5%
<b>Azúcares y artículos de confitería (17)</b>	<b>92,74</b>	<b>102,59</b>	<b>-9,6%</b>	<b>36.766</b>	<b>38.330</b>	<b>-4,1%</b>
Azúcar de caña o remolacha (1701)	7,15	9,29	-23,0%	9.407	10.196	-7,7%
Los demás azúcares, (lactosa, maltosa, glucosa y fructosa) (1702)	7,46	6,03	23,7%	6.470	5.228	23,8%
Melaza de la extracción o refinado del azúcar (1703)	0,31	0,19	66,0%	1.616	799	102,3%
Artículos de confitería sin cacao (1704)	77,82	87,09	-10,6%	19.273	22.107	-12,8%
<b>Cacao y sus preparaciones (18)</b>	<b>175,93</b>	<b>140,68</b>	<b>25,1%</b>	<b>21.339</b>	<b>23.781</b>	<b>-10,3%</b>
Cacao en grano entero, partido, crudo o tostado (1801)	0,03	0,09	-72,4%	1	25	-95,4%
Cáscara, películas y demás residuos de cacao (1802)	0,01	0,01	15,8%	43	29	50,5%
Pasta de cacao (1803)	16,77	9,44	77,7%	1.442	1.057	36,4%
Manteca, grasa y aceite de cacao (1804)	21,30	18,64	14,3%	1.205	1.234	-2,4%
Cacao en polvo sin azucarar ni edulcorar (1805)	30,54	32,06	-4,7%	4.284	7.587	-43,5%
Chocolate y demás preparaciones alimenticias que contengan cacao (1806)	107,30	80,45	33,4%	14.364	13.849	3,7%
<b>Preparaciones a base de cereales, harina, almidón, fécula o leche (19)</b>	<b>268,68</b>	<b>267,30</b>	<b>0,5%</b>	<b>93.013</b>	<b>96.624</b>	<b>-3,7%</b>
Extracto de malta y preparaciones alimenticias de harina, sémola, almidón o fécula (1901)	31,73	35,66	-11,0%	9.324	11.286	-17,4%
Pastas alimenticias incluso cocidas o rellenas (1902)	19,75	20,17	-2,1%	12.844	12.568	2,2%
Tapioca y sus sucedáneos con fécula, en copos, grumos o granos (1903)	0,05	0,17	-73,8%	12	42	-70,6%
Productos a base de cereales obtenidos por insuflado o tostado (1904)	32,53	33,84	-3,9%	9.160	9.926	-7,7%
Productos de panadería, pastelería o galletería (1905)	184,62	177,45	4,0%	61.673	62.802	-1,8%
<b>Conservas de legumbres, hortalizas o frutas (20)</b>	<b>384,88</b>	<b>378,33</b>	<b>1,7%</b>	<b>218.729</b>	<b>216.491</b>	<b>1,0%</b>
Legumbres, hortalizas, frutos conservados en vinagre (2001)	8,05	10,73	-24,9%	3.256	3.802	-14,4%
Tomates preparados o conservados (2002)	43,23	47,15	-8,3%	35.230	30.481	15,6%
Setas y trufas preparadas o conservadas (2003)	4,70	4,38	7,3%	2.281	1.794	27,2%
Las demás legumbres y hortalizas preparadas o conservadas congeladas (2004)	11,96	11,32	5,6%	5.884	6.207	-5,2%
Las demás legumbres y hortalizas, preparadas o conservadas sin congelar (2005)	127,36	133,59	-4,7%	56.064	60.264	-7,0%
Hortalizas y frutas confitados con azúcar (2006)	0,84	0,56	50,2%	189	125	51,3%
Compotas, jaleas y mermeladas, purés de frutas (2007)	18,30	20,23	-9,5%	7.926	9.327	-15,0%
Frutos conservados de otro modo (2008)	62,19	47,14	31,9%	23.818	20.360	17,0%
Jugos de frutas (2009)	108,25	103,24	4,9%	84.082	84.131	-0,1%
<b>Preparaciones alimenticias diversas (21)</b>	<b>268,87</b>	<b>252,12</b>	<b>6,6%</b>	<b>71.132</b>	<b>65.926</b>	<b>7,9%</b>
Extractos, esencias y concentrados de café, té o yerba mate (2101)	65,45	68,51	-4,5%	11.573	13.065	-11,4%
Levaduras (2102)	3,89	4,18	-7,1%	1.597	1.860	-14,1%

Exportación	Valor (Mill €)		Var. (%) Septiembre 2024/2023	Volumen (T)		Var. (%) Septiembre 2024/2023
	Septiembre 2025	Septiembre 2024		Septiembre 2025	Septiembre 2024	
Preparaciones para salsas y salsas preparadas (2103)	48,96	47,60	2,9%	25.682	23.962	7,2%
Preparaciones para sopas, potajes o caldos (2104)	22,73	15,78	44,1%	9.031	5.376	68,0%
Helados y productos similares incluso con cacao (2105)	13,58	18,64	-27,1%	2.581	3.641	-29,1%
Preparaciones alimenticias no comprendidas en otras partidas (2106)	114,25	97,41	17,3%	20.668	18.021	14,7%
<b>Bebidas (22)</b>	<b>452,36</b>	<b>475,29</b>	<b>-4,8%</b>	<b>321.302</b>	<b>328.436</b>	<b>-2,2%</b>
Agua (2201)	3,38	3,92	-13,9%	7.071	10.266	-31,1%
Bebidas refrescantes (2202)	58,54	57,28	2,2%	68.538	66.965	2,3%
Cerveza (2203)	24,40	22,30	9,4%	29.622	23.815	24,4%
Vino (2204)	221,44	244,11	-9,3%	140.042	149.411	-6,3%
Vermut (2205)	5,84	6,86	-14,8%	4.492	4.948	-9,2%
Las demás bebidas fermentadas (2206)	2,27	3,37	-32,6%	1.394	1.974	-29,4%
Bebidas espirituosas con grado alcohólico volumétrico superior o igual al 80%vol. (2207)	30,55	36,22	-15,7%	34.236	39.590	-13,5%
Bebidas espirituosas con grado alcohólico volumétrico inferior al 80%vol. (2208)	99,24	95,32	4,1%	28.271	24.796	14,0%
Vinagre comestible y sucedáneos comestibles del vinagre (2209)	6,70	5,92	13,2%	7.635	6.670	14,5%
<b>Subproductos de las industrias alimentarias y piensos (23)</b>	<b>153,61</b>	<b>138,78</b>	<b>10,7%</b>	<b>156.428</b>	<b>137.228</b>	<b>14,0%</b>
Harina, polvo y pellets de carne, despojos o pescados (2301)	20,94	19,53	7,2%	31.547	25.139	25,5%
Salvados, moyuelos y demás residuos del tratamiento de cereales (2302)	1,72	1,34	29,0%	4.645	3.195	45,4%
Residuos de la industria del almidón y similares (2303)	3,67	2,60	41,0%	6.638	4.352	52,5%
Tortas y residuos sólidos de la extracción de aceite de soja (2304)	5,86	5,58	5,0%	16.782	14.401	16,5%
Tortas y residuos sólidos de la extracción de aceite de cacahuete (2305)	0,03	0,00	--	8	0	--
Tortas y residuos sólidos de la extracción de aceites vegetales (2306)	2,71	2,79	-2,7%	10.605	10.942	-3,1%
Lías o heces de vino (2307)	0,00	0,00	--	0	0	--
Materias vegetales, desperdicios, residuos y subproductos vegetales (2308)	0,61	0,59	3,7%	1.773	1.860	-4,6%
Preparaciones para la alimentación animal (2309)	118,06	106,35	11,0%	84.430	77.340	9,2%
<b>Partidas no alimentarias</b>	<b>97,88</b>	<b>102,83</b>	<b>-4,8%</b>	<b>24.008</b>	<b>28.900</b>	<b>-16,9%</b>
Tabaco en rama o sin elaborar (2401)	8,38	6,13	36,7%	1.378	850	62,0%
Manitol (290543)+D-glucitol (290544 )+Glicerol (290545)	0,96	0,77	24,1%	749	831	-9,8%
Aceites esenciales (3301)	16,52	16,51	0,1%	553	564	-2,0%
Mezclas de sustancias odoríferas utilizadas en las industrias alimentarias o de bebidas (330210)	27,95	26,30	6,3%	2.372	2.094	13,3%
Caseína, caseinatos y demás derivados (3501)	0,98	1,68	-41,9%	165	243	-32,2%
Albúminas (3502)	1,39	1,17	18,8%	853	682	25,2%
Gelatinas (3503)	4,03	3,72	8,3%	969	896	8,1%
Peptonas y sus derivados (3504)	13,23	15,04	-12,0%	2.320	2.454	-5,5%
Dextrina y demás almidones (3505)	1,78	1,32	34,5%	1.586	1.025	54,7%
Aprestos a base de materias amiláceas (380910)	0,00	0,00	8,6%	2	1	44,0%
Ácidos grasos monocarboxílicos industriales (3823)	12,28	18,21	-32,6%	8.731	12.907	-32,4%
Sorbitol (382460)	0,15	0,13	11,2%	101	99	2,6%
Cueros y pieles, en bruto, de bovino o de equino (4101)	4,72	6,91	-31,6%	3.352	5.658	-40,7%

Exportación	Valor (Mill €)		Var. (%) Septiembre 2024/2023	Volumen (T)		Var. (%) Septiembre 2024/2023
	Septiembre 2025	Septiembre 2024		Septiembre 2025	Septiembre 2024	
Pieles en bruto de ovino frescas o saladas, secas o encaladas (4102)	4,19	3,24	29,4%	703	427	64,9%
Los demás cueros y pieles en bruto (4103)	0,06	0,18	-65,6%	140	131	6,6%
Peletería en bruto (4301)	1,25	1,52	-17,6%	33	37	-11,1%
Capullos de seda devanables (5001)	0,00	0,00	--	0	0	--
Seda cruda sin torcer (5002)	--	--	--	--	--	--
Desperdicios de seda (5003)	0,00	0,00	--	0	0	--
Lana sin cardar ni peinar (5101)	1,56	0,45	248,6%	1.518	346	338,3%
Pelo fino u ordinario sin cardar ni peinar (5102)	0,06	0,24	-73,4%	0	3	-86,3%
Desperdicios de lana o de pelo fino u ordinario (5103)	0,00	0,00	-100,0%	0	0	-100,0%
Hilachas de lana o de pelo fino u ordinario (5104)	--	0,00	--	--	0	--
Lana y pelo fino u ordinario, cardados o peinados (5105)	0,07	0,04	111,1%	22	2	801,8%
Algodón sin cardar ni peinar (5201)	1,95	0,76	156,0%	1.077	394	173,0%
Desperdicios de algodón (5202)	0,47	0,45	4,4%	601	638	-5,8%
Algodón cardado o peinado (5203)	0,02	0,02	5,6%	50	20	155,3%
Lino en bruto o trabajado (5301)	0,00	0,00	345,8%	0	0	-49,9%
Cáñamo en bruto o trabajado (5302)	0,37	0,57	-35,0%	1	1	-46,4%
Yute y demás fibras textiles del líber (5303)	0,02	0,01	290,4%	48	22	114,1%
Coco, abacá , ramio y demás fibras textiles (5305)	0,40	0,46	-12,9%	646	215	199,8%

Importación	Valor (Mill €)		Var. (%) Septiembre 2024/2023	Volumen (T)		Var. (%) Septiembre 2024/2023
	Septiembre 2025	Septiembre 2024		Septiembre 2025	Septiembre 2024	
<b>Animales Vivos (01)</b>	<b>111,63</b>	<b>75,35</b>	<b>48,2%</b>	<b>20.509</b>	<b>19.016</b>	<b>7,9%</b>
Caballos, asnos, mulos y burdéganos vivos (0101)	0,66	1,06	-37,7%	74	46	62,8%
Animales vivos de la especie bovina (0102)	65,48	34,84	87,9%	10.077	8.367	20,4%
Animales vivos de la especie porcina (0103)	28,56	28,87	-1,1%	9.155	9.534	-4,0%
Animales vivos de las especies ovina o caprina (0104)	0,15	0,25	-40,0%	22	64	-66,3%
Gallos, gallinas, patos, gansos (0105)	8,99	6,42	40,0%	818	698	17,2%
Los demás animales vivos (0106)	7,79	3,90	99,7%	363	307	18,4%
<b>Carne y despojos comestibles (02)</b>	<b>241,88</b>	<b>195,86</b>	<b>23,5%</b>	<b>53.394</b>	<b>49.128</b>	<b>8,7%</b>
Carne de bovino, fresca o refrigerada (0201)	104,75	77,64	34,9%	10.639	10.213	4,2%
Carne de bovino congelada (0202)	25,27	19,45	29,9%	3.878	3.886	-0,2%
Carne de porcino, fresca, refrigerada o congelada (0203)	27,80	24,33	14,3%	12.886	9.899	30,2%
Carne de ovino o caprino, fresca, refrigerada o congelada (0204)	3,90	2,73	42,6%	471	373	26,1%
Carne de animales de las especies caballar, asnal o mular, fresca o refrigerada (0205)	0,08	0,06	51,9%	26	9	194,7%
Despojos comestibles de animales de las especies bovina, porcina, ovina, caprina (0206)	5,97	6,00	-0,5%	3.371	2.986	12,9%
Carne y despojos comestibles de aves (0207)	62,45	53,25	17,3%	16.735	17.268	-3,1%
Las demás carnes y despojos comestibles, frescos, refrigerados o congelados (0208)	1,05	0,83	26,3%	249	260	-4,1%
Tocino sin partes magras y grasas de cerdo o de ave (0209)	1,73	1,76	-1,6%	2.419	1.650	46,6%
Carne y despojos comestibles, salados o en salmuera, secos o ahumados (0210)	8,87	9,80	-9,5%	2.721	2.583	5,3%
<b>Pescados y crustáceos, moluscos (03)</b>	<b>653,55</b>	<b>611,15</b>	<b>6,9%</b>	<b>118.953</b>	<b>122.625</b>	<b>-3,0%</b>
Peces vivos (0301)	9,91	14,12	-29,8%	1.464	2.288	-36,0%
Pescado fresco o refrigerado (0302)	130,59	125,06	4,4%	21.604	21.213	1,8%
Pescado congelado (0303)	63,92	58,03	10,1%	25.376	25.978	-2,3%
Filetes y demás carne de pescado frescos, refrigerados o congelados (0304)	104,10	90,23	15,4%	18.866	18.137	4,0%
Pescado seco, salado o en salmuera y ahumado (0305)	22,92	13,74	66,9%	2.479	1.707	45,2%
Crustáceos (0306)	110,48	122,02	-9,5%	15.832	19.060	-16,9%
Moluscos (0307)	211,37	187,77	12,6%	33.307	34.225	-2,7%
Invertebrados acuáticos (excluidos Crustáceos y Moluscos) (0308)	0,15	0,16	-6,0%	15	14	11,9%
Harina, polvo y pellets de pescado (0309)	0,10	0,01	584,1%	9	2	303,7%
<b>Leche y productos lácteos, huevos y miel (04)</b>	<b>314,50</b>	<b>257,11</b>	<b>22,3%</b>	<b>106.728</b>	<b>83.067</b>	<b>28,5%</b>
Leche y nata sin concentrar (0401)	16,57	12,10	36,9%	25.198	13.241	90,3%
Leche y nata concentradas (0402)	23,54	21,15	11,3%	9.554	9.027	5,8%
Leches fermentadas (0403)	31,92	23,37	36,6%	18.008	13.322	35,2%
Lactosuero (0404)	10,08	7,20	39,9%	3.999	3.768	6,1%

Importación	Valor (Mill €)		Var. (%) Septiembre 2024/2023	Volumen (T)		Var. (%) Septiembre 2024/2023
	Septiembre 2025	Septiembre 2024		Septiembre 2025	Septiembre 2024	
Mantequilla y demás materias grasas de la leche (0405)	17,49	19,93	-12,3%	2.267	3.056	-25,8%
Quesos y requesón (0406)	183,13	153,75	19,1%	35.894	33.184	8,2%
Huevos de ave con cascarón frescos, conservados o cocidos (0407)	15,92	8,52	87,0%	5.636	2.832	99,0%
Huevos de ave sin cascara y yemas de huevo (0408)	8,92	6,66	34,0%	2.613	2.595	0,7%
Miel natural (0409)	6,23	3,43	81,6%	3.420	1.926	77,5%
Insectos y demás productos comestibles de origen animal no comprendidos en otras partidas (0410)	0,69	0,99	-29,9%	138	117	17,7%
<b>Los demás productos de origen animal no comprendidos en otros capítulos (05)</b>	<b>24,63</b>	<b>23,44</b>	<b>5,1%</b>	<b>10.867</b>	<b>10.412</b>	<b>4,4%</b>
Cabello en bruto (0501)	0,00	0,00	-100,0%	0	0	-100,0%
Cerdas de jabalí o de cerdo (0502)	0,02	0,01	42,2%	0	0	1911,0%
Tripas, vejigas y estómagos de animales (0504)	14,04	11,83	18,7%	2.664	2.183	22,0%
Piel y otras partes de aves con las plumas o con el plumón (0505)	3,34	3,88	-14,0%	676	552	22,4%
Huesos y núcleos córneos (0506)	0,15	0,31	-51,3%	687	377	82,3%
Marfil, concha de tortuga, ballenas de mamíferos marinos (0507)	0,00	0,00	-51,8%	0	0	47,5%
Coral y materias similares (0508)	0,11	0,12	-3,5%	16	50	-68,4%
Ámbar gris, castóreo, algalia y almizcle (0510)	0,09	0,53	-84,0%	215	1.188	-81,9%
Productos de origen animal no comprendidos en otras partidas (0511)	6,89	6,76	1,9%	6.608	6.061	9,0%
<b>Plantas vivas y productos de la floricultura (06)</b>	<b>34,05</b>	<b>29,60</b>	<b>15,0%</b>	<b>9.457</b>	<b>10.205</b>	<b>-7,3%</b>
Bulbos, cebollas, tubérculos, raíces tuberosas, garras y rizomas (0601)	2,11	1,85	14,5%	460	382	20,4%
Las demás plantas vivas, esquejes, estaquillas e injertos (0602)	15,32	12,15	26,0%	5.815	4.463	30,3%
Flores y capullos, cortados para ramos o adornos (0603)	15,20	14,23	6,9%	2.351	2.157	9,0%
Follaje, hojas, ramas y demás partes de plantas (0604)	1,42	1,38	3,0%	831	3.203	-74,0%
<b>Legumbres y hortalizas (07)</b>	<b>160,24</b>	<b>171,32</b>	<b>-6,5%</b>	<b>202.039</b>	<b>253.409</b>	<b>-20,3%</b>
Patatas frescas o refrigeradas (0701)	20,38	46,27	-55,9%	71.746	126.159	-43,1%
Tomates frescos o refrigerados (0702)	27,92	25,36	10,1%	24.886	38.602	-35,5%
Cebollas, chalotes, ajos, puerros frescos o refrigerados (0703)	9,70	8,87	9,3%	12.521	11.065	13,2%
Coles, coliflores, coles rizadas, colinabos y similares (0704)	4,09	5,41	-24,4%	4.740	5.259	-9,9%
Lechugas y achicorias (0705)	6,09	5,77	5,6%	4.064	3.901	4,2%
Zanahorias, nabos, remolachas para ensalada (0706)	1,49	0,88	70,6%	4.525	1.810	150,1%
Pepinos y pepinillos frescos o refrigerados (0707)	1,05	0,83	26,2%	958	693	38,3%
Legumbres, incluso desvainadas, frescas o refrigeradas (0708)	9,40	11,42	-17,7%	9.769	11.984	-18,5%
Las demás hortalizas frescas o refrigeradas (0709)	22,58	18,92	19,3%	12.336	10.357	19,1%
Legumbres y hortalizas, incluso cocidas con agua o vapor, congeladas (0710)	22,91	16,05	42,7%	21.042	13.810	52,4%
Legumbres y hortalizas conservadas provisionalmente (0711)	6,44	8,65	-25,6%	6.059	7.306	-17,1%
Legumbres y hortalizas secas, incluso en trozos o en rodajas o trituradas (0712)	7,29	5,19	40,5%	8.184	2.778	194,7%
Leguminosas grano (0713)	15,96	13,34	19,6%	16.294	14.916	9,2%
Raíces de mandioca (yuca), arrurruz o salep, batatas (0714)	4,93	4,37	12,7%	4.915	4.769	3,1%

Importación	Valor (Mill €)		Var. (%) Septiembre 2024/2023	Volumen (T)		Var. (%) Septiembre 2024/2023
	Septiembre 2025	Septiembre 2024		Septiembre 2025	Septiembre 2024	
<b>Frutas y frutos (08)</b>	<b>411,18</b>	<b>350,10</b>	<b>17,4%</b>	<b>216.705</b>	<b>200.642</b>	<b>8,0%</b>
Cocos, nueces del Brasil y nueces de cajuil (0801)	13,70	14,73	-7,0%	2.742	3.367	-18,6%
Los demás frutos de cáscara frescos o secos (0802)	78,85	66,68	18,3%	12.850	16.562	-22,4%
Bananas o plátanos frescos o secos (0803)	24,98	25,88	-3,5%	35.098	37.392	-6,1%
Dátiles, higos, piñas, aguacates, guayabas y mangos (0804)	77,71	86,10	-9,7%	47.432	42.798	10,8%
Cítricos (0805)	60,55	47,29	28,0%	53.869	47.030	14,5%
Uvas y pasas (0806)	10,07	11,09	-9,2%	4.609	5.268	-12,5%
Melones, sandías y papayas frescos (0807)	6,61	4,35	51,7%	5.900	3.724	58,4%
Frutas de pepita (0808)	20,02	18,30	9,4%	18.819	18.208	3,4%
Frutas de hueso (0809)	2,89	2,59	11,6%	2.180	3.636	-40,0%
Frutos rojos, kiwis y caquis (0810)	96,65	59,68	61,9%	26.092	16.689	56,3%
Frutos congelados (0811)	11,43	7,26	57,4%	3.885	3.038	27,9%
Frutos conservados provisionalmente (0812)	0,21	0,74	-71,1%	74	324	-77,3%
Frutos secos (excl. 0801 a 0806) mezclas de frutos secos (0813)	6,66	5,07	31,2%	2.462	2.347	4,9%
Cortezas de cítricos, melones y sandías frescas o congeladas (0814)	0,85	0,33	154,9%	695	260	167,5%
<b>Café, te, yerba mate y especias (09)</b>	<b>203,12</b>	<b>187,21</b>	<b>8,5%</b>	<b>37.539</b>	<b>40.556</b>	<b>-7,4%</b>
Café (0901)	176,44	150,41	17,3%	28.613	27.442	4,3%
Té (0902)	4,92	4,07	20,9%	506	674	-24,9%
Yerba mate (0903)	0,38	0,77	-51,3%	118	296	-60,0%
Pimienta (0904)	10,58	20,76	-49,0%	5.532	9.246	-40,2%
Vainilla (0905)	0,11	0,08	43,4%	3	2	33,4%
Canela y flores de canelero (0906)	0,80	1,16	-30,9%	161	244	-34,2%
Clavo (0907)	0,20	0,39	-48,5%	25	64	-60,9%
Nuez moscada, macis, amomos y cardamomos (0809)	0,18	0,67	-73,3%	17	46	-62,7%
Semillas de anís, badiana, hinojo, cilantro, comino, alcaravea y bayas de enebro (0909)	1,23	2,07	-40,7%	475	594	-20,1%
Jengibre, azafrán, cúrcuma, tomillo, hojas de laurel, curry y demás especias (0910)	8,28	6,82	21,4%	2.089	1.946	7,3%
<b>Cereales (10)</b>	<b>410,57</b>	<b>354,71</b>	<b>15,7%</b>	<b>1.917.597</b>	<b>1.633.313</b>	<b>17,4%</b>
Trigo (1001)	188,66	164,64	14,6%	877.988	742.345	18,3%
Centeno (1002)	2,37	6,95	-65,9%	13.145	36.590	-64,1%
Cebada (1003)	5,20	9,69	-46,4%	22.155	46.473	-52,3%
Avena (1004)	4,15	7,77	-46,5%	13.803	27.919	-50,6%
Maíz (1005)	162,50	147,71	10,0%	829.543	751.412	10,4%
Arroz (1006)	21,50	14,21	51,3%	31.798	15.183	109,4%
Sorgo para grano (1007)	7,91	0,28	2732,2%	42.151	1.384	2945,1%
Alforfón, mijo y alpiste (1008)	18,28	3,46	429,1%	87.014	12.007	624,7%
<b>Productos de la molinería, Malta, Almidón y fécula (11)</b>	<b>39,28</b>	<b>36,54</b>	<b>7,5%</b>	<b>64.163</b>	<b>58.264</b>	<b>10,1%</b>
Harina de trigo y de morcajo (1101)	6,00	7,06	-15,0%	11.284	14.278	-21,0%
Harina de cereales (1102)	5,26	7,21	-27,1%	9.331	13.868	-32,7%
Grañones, sémola y pellets de cereales (1103)	5,47	2,24	143,9%	22.548	8.055	179,9%

Importación	Valor (Mill €)		Var. (%) Septiembre 2024/2023	Volumen (T)		Var. (%) Septiembre 2024/2023
	Septiembre 2025	Septiembre 2024		Septiembre 2025	Septiembre 2024	
Granos de cereales trabajados de otra forma (1104)	3,00	2,92	2,7%	3.128	2.631	18,9%
Harina, sémola, polvo, copos, gránulos y pellets de patatas (1105)	3,26	2,73	19,3%	1.914	1.777	7,7%
Harina, sémola y polvo de las legumbres secas de la partida 0713 (1106)	1,06	1,03	3,3%	447	480	-6,9%
Malta (1107)	2,66	3,00	-11,3%	5.107	4.586	11,4%
Almidón y fécula (1108)	10,20	8,40	21,4%	8.719	11.235	-22,4%
Gluten de trigo (1109)	2,38	1,95	21,9%	1.684	1.353	24,5%
<b>Semillas oleaginosas y plantas industriales (12)</b>	<b>206,19</b>	<b>181,14</b>	<b>13,8%</b>	<b>367.536</b>	<b>281.214</b>	<b>30,7%</b>
Habas de soja (1201)	119,69	95,40	25,5%	309.350	239.739	29,0%
Cacahuets crudos (1202)	6,98	9,63	-27,6%	5.116	5.708	-10,4%
Semilla de lino (1204)	0,55	0,55	0,0%	456	481	-5,1%
Semilla de nabo o de colza (1205)	1,82	2,85	-36,2%	1.915	4.957	-61,4%
Semilla de girasol (1206)	23,32	12,55	85,8%	30.036	12.529	139,7%
Las demás semillas y frutos oleaginosos (1207)	6,07	7,00	-13,3%	3.046	3.056	-0,4%
Harina de semillas o de frutos oleaginosos (1208)	2,25	1,62	39,4%	5.995	2.840	111,1%
Semillas, frutos y esporas para siembra (1209)	30,87	39,82	-22,5%	2.917	4.970	-41,3%
Conos de lúpulo frescos o secos (1210)	0,56	0,29	90,6%	128	25	412,7%
Plantas, semillas y frutos utilizadas en perfumería, medicina o insecticidas (1211)	11,14	7,96	40,0%	3.022	1.821	66,0%
Algarrobas, algas, remolacha azucarera y caña de azúcar, frescas o refrigeradas (1212)	2,23	2,74	-18,5%	2.680	2.586	3,6%
Paja y cascabillo de cereales (1213)	0,23	0,23	-0,9%	1.387	1.066	30,0%
Forrajes (1214)	0,49	0,49	-1,9%	1.489	1.436	3,7%
<b>Gomas, resinas y demás jugos y extractos vegetales (13)</b>	<b>29,87</b>	<b>27,72</b>	<b>7,7%</b>	<b>3.538</b>	<b>2.921</b>	<b>21,1%</b>
<b>Materias trenzables y demás productos de origen vegetal (14)</b>	<b>0,81</b>	<b>1,46</b>	<b>-44,4%</b>	<b>1.061</b>	<b>884</b>	<b>20,0%</b>
Materias vegetales de las especies utilizadas en cestería o espartería (1401)	0,81	1,46	-44,4%	1.061	884	20,0%
Productos vegetales no comprendidos en otras partidas (1404)	0,00	0,00	--	0	0	--
<b>Grasas y aceites (15)</b>	<b>357,75</b>	<b>408,94</b>	<b>-12,5%</b>	<b>270.175,66</b>	<b>297.027,85</b>	<b>-9,0%</b>
Grasa de cerdo de ave (1501)	3,74	3,96	-5,6%	4.020	4.437	-9,4%
Grasas de bovino, ovino o caprino (1502)	2,12	3,34	-36,7%	2.124	3.820	-44,4%
Estearina solar y aceite de manteca de cerdo (1503)	0,01	0,00	781,8%	1	0	240,5%
Grasas y aceites de pescado o mamíferos marinos (1504)	8,80	12,15	-27,6%	5.453	5.279	3,3%
Grasa de lana (1505)	0,39	0,31	23,7%	32	29	9,5%
Las demás grasas y aceites animales (1506)	1,01	0,94	8,5%	1.099	1.019	7,8%
Aceite de soja (1507)	17,28	27,68	-37,6%	17.224	27.934	-38,3%
Aceite de cacahuete (1508)	0,23	0,13	73,9%	95	50	89,2%
Aceite de oliva (1509)	36,87	95,90	-61,6%	11.167	15.202	-26,5%
Los demás aceites obtenidos exclusivamente de aceituna (1510)	11,69	4,80	143,3%	9.241	2.207	318,8%
Aceite de palma (1511)	34,18	47,26	-27,7%	31.658	47.545	-33,4%

Importación	Valor (Mill €)		Var. (%) Septiembre 2024/2023	Volumen (T)		Var. (%) Septiembre 2024/2023
	Septiembre 2025	Septiembre 2024		Septiembre 2025	Septiembre 2024	
Aceites de girasol (1512)	56,54	57,30	-1,3%	43.118	57.177	-24,6%
Aceites de coco, de almendra o de babasú (1513)	17,87	31,51	-43,3%	8.496	22.269	-61,9%
Aceites de nabo, colza o mostaza (1514)	21,05	12,81	64,3%	20.240	13.075	54,8%
Las demás grasas y aceites vegetales fijos (1515)	39,69	20,00	98,4%	19.881	11.294	76,0%
Grasas y aceites parcial o totalmente hidrogenados (1516)	6,66	3,76	77,0%	3.940	1.610	144,7%
Margarina y mezclas alimenticias de grasas o de aceites (1517)	11,83	10,58	11,8%	4.963	5.290	-6,2%
Grasas y aceites cocidos, oxidados, deshidratados...etc. (1518)	50,37	48,58	3,7%	48.745	47.742	2,1%
Glicerol en bruto (1520)	0,55	0,31	76,6%	1.027	850	20,8%
Ceras vegetales, de abejas u otros insectos (1521)	1,60	1,13	42,5%	243	264	-8,0%
Degrás, residuos del tratamiento de las grasas o ceras (1522)	35,26	26,48	33,2%	37.409	29.934	25,0%
<b>Conservas de carnes y pescados, crustáceos y moluscos (16)</b>	<b>166,33</b>	<b>162,78</b>	<b>2,2%</b>	<b>33.695</b>	<b>34.078</b>	<b>-1,1%</b>
Embutidos de carne, despojos o sangre (1601)	14,41	10,24	40,8%	3.524	2.305	52,9%
Las demás preparaciones y conservas de carne (1602)	36,41	25,12	44,9%	6.901	5.040	36,9%
Extractos y jugos de carnes, pescados, crustáceos o moluscos (1603)	0,55	0,29	89,5%	72	25	192,1%
Preparaciones y conservas de pescado, caviar y sus sucedáneos (1604)	97,70	106,05	-7,9%	19.127	21.682	-11,8%
Conservas de crustáceos y moluscos (1605)	17,25	21,08	-18,2%	4.071	5.025	-19,0%
<b>Azúcares y artículos de confitería (17)</b>	<b>112,65</b>	<b>103,44</b>	<b>8,9%</b>	<b>174.498</b>	<b>114.198</b>	<b>52,8%</b>
Azúcar de caña o remolacha (1701)	67,50	64,04	5,4%	132.280	85.982	53,8%
Los demás azúcares, (lactosa, maltosa, glucosa y fructosa) (1702)	18,13	17,68	2,5%	19.026	17.863	6,5%
Melaza de la extracción o refinado del azúcar (1703)	3,07	1,02	201,1%	18.637	6.444	189,2%
Artículos de confitería sin cacao (1704)	23,95	20,70	15,7%	4.555	3.909	16,5%
<b>Cacao y sus preparaciones (18)</b>	<b>261,63</b>	<b>207,59</b>	<b>26,0%</b>	<b>33.419</b>	<b>34.304</b>	<b>-2,6%</b>
Cacao en grano entero, partido, crudo o tostado (1801)	60,10	36,96	62,6%	6.954	6.549	6,2%
Cáscara, películas y demás residuos de cacao (1802)	0,00	0,00	-83,8%	0	0	-98,9%
Pasta de cacao (1803)	64,87	47,03	37,9%	9.237	9.344	-1,1%
Manteca, grasa y aceite de cacao (1804)	9,68	19,85	-51,2%	769	1.433	-46,3%
Cacao en polvo sin azucarar ni edulcorar (1805)	5,71	4,90	16,3%	1.105	1.229	-10,2%
Chocolate y demás preparaciones alimenticias que contengan cacao (1806)	121,27	98,85	22,7%	15.353	15.749	-2,5%
<b>Preparaciones a base de cereales, harina, almidón, fécula o leche (19)</b>	<b>1.532,29</b>	<b>1.409,87</b>	<b>8,7%</b>	<b>746.883</b>	<b>701.043</b>	<b>6,5%</b>
Extracto de malta y preparaciones alimenticias de harina, sémola, almidón o fécula (1901)	37,34	29,95	24,7%	13.630	12.109	12,6%
Pastas alimenticias incluso cocidas o rellenas (1902)	32,88	25,92	26,9%	13.409	10.551	27,1%
Tapioca y sus sucedáneos con fécula, en copos, grumos o granos (1903)	0,21	0,42	-50,5%	150	213	-29,5%
Productos a base de cereales obtenidos por insuflado o tostado (1904)	14,72	13,92	5,7%	6.032	4.840	24,6%
Productos de panadería, pastelería o galletería (1905)	100,65	82,67	21,7%	28.895	25.751	12,2%
<b>Conservas de legumbres, hortalizas o frutas (20)</b>	<b>183,91</b>	<b>143,90</b>	<b>27,8%</b>	<b>102.308</b>	<b>80.314</b>	<b>27,4%</b>
Legumbres, hortalizas, frutos conservados en vinagre (2001)	4,35	4,02	8,4%	2.816	2.827	-0,4%
Tomates preparados o conservados (2002)	4,55	6,95	-34,5%	3.995	5.389	-25,9%
Setas y trufas preparadas o conservadas (2003)	1,16	0,60	93,1%	385	182	111,7%
Las demás legumbres y hortalizas preparadas o conservadas congeladas (2004)	30,46	29,80	2,2%	22.829	21.881	4,3%

Importación	Valor (Mill €)		Var. (%) Septiembre 2024/2023	Volumen (T)		Var. (%) Septiembre 2024/2023
	Septiembre 2025	Septiembre 2024		Septiembre 2025	Septiembre 2024	
Las demás legumbres y hortalizas, preparadas o conservadas sin congelar (2005)	51,16	33,47	52,9%	23.839	16.605	43,6%
Hortalizas y frutas confitados con azúcar (2006)	0,37	0,35	7,5%	103	93	10,3%
Compotas, jaleas y mermeladas, purés de frutas (2007)	8,56	7,25	18,1%	3.228	2.407	34,1%
Frutos conservados de otro modo (2008)	40,74	29,42	38,5%	17.715	14.340	23,5%
Jugos de frutas (2009)	42,55	32,05	32,8%	27.400	16.590	65,2%
<b>Preparaciones alimenticias diversas (21)</b>	<b>179,23</b>	<b>166,55</b>	<b>7,6%</b>	<b>44.648</b>	<b>44.146</b>	<b>1,1%</b>
Extractos, esencias y concentrados de café, té o yerba mate (2101)	15,30	14,78	3,5%	3.311	3.503	-5,5%
Levaduras (2102)	7,85	6,93	13,3%	3.168	2.372	33,5%
Preparaciones para salsas y salsas preparadas (2103)	26,81	24,59	9,0%	9.170	8.848	3,6%
Preparaciones para sopas, potajes o caldos (2104)	6,28	4,69	33,8%	2.128	1.540	38,2%
Helados y productos similares incluso con cacao (2105)	17,95	25,12	-28,5%	4.716	10.037	-53,0%
Preparaciones alimenticias no comprendidas en otras partidas (2106)	105,04	90,44	16,1%	22.154	17.845	24,1%
<b>Bebidas (22)</b>	<b>213,89</b>	<b>220,57</b>	<b>-3,0%</b>	<b>132.546</b>	<b>147.151</b>	<b>-9,9%</b>
Agua (2201)	4,73	4,13	14,5%	9.752	6.530	49,3%
Bebidas refrescantes (2202)	45,53	35,89	26,9%	33.407	27.994	19,3%
Cerveza (2203)	33,01	36,92	-10,6%	42.914	46.023	-6,8%
Vino (2204)	22,83	23,67	-3,5%	8.294	10.780	-23,1%
Vermut (2205)	5,98	3,71	60,9%	1.671	1.125	48,5%
Bebidas espirituosas con grado alcohólico volumétrico inferior al 80%vol. (2208)	84,35	85,76	-1,6%	17.340	17.682	-1,9%
Vinagre comestible y sucedáneos comestibles del vinagre (2209)	1,89	2,22	-14,8%	2.012	2.345	-14,2%
<b>Subproductos de las industrias alimentarias y piensos (23)</b>	<b>235,32</b>	<b>201,21</b>	<b>17,0%</b>	<b>549.163</b>	<b>384.501</b>	<b>42,8%</b>
Harina, polvo y pellets de carne, despojos o pescados (2301)	13,89	13,04	6,5%	12.514	10.662	17,4%
Salvados, moyuelos y demás residuos del tratamiento de cereales (2302)	4,15	4,53	-8,5%	15.230	19.921	-23,5%
Residuos de la industria del almidón y similares (2303)	7,76	5,62	38,1%	32.414	28.282	14,6%
Tortas y residuos sólidos de la extracción de aceite de soja (2304)	96,53	63,88	51,1%	327.102	170.649	91,7%
Tortas y residuos sólidos de la extracción de aceite de cacahuete (2305)	0,07	0,20	-63,3%	19	52	-63,1%
Tortas y residuos sólidos de la extracción de aceites vegetales (2306)	18,62	26,57	-29,9%	93.369	97.320	-4,1%
Lías o heces de vino (2307)	0,69	0,78	-11,3%	1.029	1.020	0,8%
Materias vegetales, desperdicios, residuos y subproductos vegetales (2308)	3,11	1,68	85,2%	14.531	6.060	139,8%
Preparaciones para la alimentación animal (2309)	90,50	84,89	6,6%	52.955	50.534	4,8%
<b>Partidas no alimentarias</b>	<b>147,44</b>	<b>174,69</b>	<b>-15,6%</b>	<b>51.531</b>	<b>74.806</b>	<b>-31,1%</b>
Tabaco en rama o sin elaborar (2401)	7,28	7,99	-8,9%	199	155	28,6%
Manitol (290543)+D-glucitol (290544 )+Glicerol (290545)	8,32	5,23	59,0%	5.260	4.288	22,7%
Aceites esenciales (3301)	14,58	18,81	-22,5%	524	656	-20,1%
Mezclas de sustancias odoríferas utilizadas en las industrias alimentarias o de bebidas (330210)	37,34	46,20	-19,2%	2.230	2.511	-11,2%
Caseína, caseinatos y demás derivados (3501)	8,42	5,26	60,1%	1.262	728	73,5%

Importación	Valor (Mill €)		Var. (%) Septiembre 2024/2023	Volumen (T)		Var. (%) Septiembre 2024/2023
	Septiembre 2025	Septiembre 2024		Septiembre 2025	Septiembre 2024	
Albúminas (3502)	5,44	6,10	-10,8%	725	663	9,3%
Gelatinas (3503)	4,62	6,98	-33,8%	965	1.462	-34,0%
Peptonas y sus derivados (3504)	10,21	9,79	4,3%	1.468	1.407	4,3%
Dextrina y demás almidones (3505)	9,66	8,62	12,1%	6.266	6.028	3,9%
Aprestos a base de materias amiláceas (380910)	0,01	0,00	423,1%	2	1	160,1%
Ácidos grasos monocarboxílicos industriales (3823)	37,21	54,01	-31,1%	28.998	52.464	-44,7%
Sorbitol (382460)	1,21	1,31	-7,1%	1.443	1.662	-13,2%
Cueros y pieles, en bruto, de bovino o de equino (4101)	2,25	2,59	-13,2%	1.960	2.265	-13,5%
Pieles en bruto de ovino frescas o saladas, secas o encaladas (4102)	0,70	1,09	-36,5%	183	480	-61,8%
Los demás cueros y pieles en bruto (4103)	0,19	0,07	178,5%	46	21	123,7%
Peletería en bruto (4301)	0,00	0,64	-100,0%	0	15	-100,0%
Capullos de seda devanables (5001)	0,01	0,04	-65,7%	3	9	-66,6%
Seda cruda sin torcer (5002)	--	--	--	--	--	--
Desperdicios de seda (5003)	0,01	0,00	10802,0%	0	0	76823,1%
Lana sin cardar ni peinar (5101)	0,11	0,20	-43,8%	26	52	-49,7%
Pelo fino u ordinario sin cardar ni peinar (5102)	0,00	0,00	159,2%	0	0	-10,0%
Desperdicios de lana o de pelo fino u ordinario (5103)	0,01	0,08	-87,7%	2	52	-95,8%
Hilachas de lana o de pelo fino u ordinario (5104)	--	0,01	--	--	9	--
Lana y pelo fino u ordinario, cardados o peinados (5105)	0,76	0,53	42,5%	81	468	-82,7%
Algodón sin cardar ni peinar (5201)	0,77	0,39	97,1%	269	152	77,3%
Desperdicios de algodón (5202)	0,14	0,21	-32,5%	157	199	-21,2%
Algodón cardado o peinado (5203)	0,45	0,89	-49,8%	377	715	-47,3%
Lino en bruto o trabajado (5301)	0,65	0,35	85,2%	133	71	86,5%
Cáñamo en bruto o trabajado (5302)	0,04	0,00	874,8%	23	1	2004,5%
Yute y demás fibras textiles del líber (5303)	0,45	0,12	267,3%	403	174	131,4%
Coco, abacá , ramio y demás fibras textiles (5305)	3,07	1,54	99,2%	4.395	1.742	152,3%