

VACUNO LECHERO

DECLARACIONES
DE ENTREGAS DE
LECHE CRUDA A
LOS PRIMEROS
COMPRADORES

ENERO 2026



Aviso Legal: los contenidos de esta publicación podrán ser reutilizados, citando la fuente y la fecha, en su caso, de la última actualización.

Título:

INFORME DECLARACIONES DE ENTREGAS DE LECHE CRUDA A LOS PRIMEROS COMPRADORES.

Edita:

© Ministerio de Agricultura, Pesca y Alimentación

Secretaría General Técnica. Centro de Publicaciones

Unidad proponente:

Dirección General de Producciones y Mercados Agrarios

Subdirección General de Producciones Ganaderas y Cinegéticas

NIPO: 003210738

Tienda online:

www.mapa.gob.es

<https://servicio.mapa.gob.es/tienda/>

e-mail:

centropublicaciones@mapa.es

Catálogo de Publicaciones de la Administración General del Estado:

<https://cpage.mpr.gob.es/>

 <p>GOBIERNO DE ESPAÑA</p>	<p>MINISTERIO DE AGRICULTURA, PESCA Y ALIMENTACIÓN</p>	SUBSECRETARÍA
		SECRETARÍA GENERAL TÉCNICA
		DIVISION DE ARCHIVOS Y PUBLICACIONES

1. [Introducción.](#)
2. [Datos generales. Comparación con el año anterior.](#)
3. [Evolución de las entregas mensuales por años.](#)
4. [Compradores con leche cruda declarada.](#)
5. [Leche cruda declarada por compradores.](#)
6. [Gráfica compras de leche.](#)
7. [Evolución del importe medio.](#)
8. [Evolución del importe medio declarado por mes y año.](#)
9. [Ganaderos con entregas.](#)
10. [Leche cruda producida por CC.AA.](#)
11. [Características cualitativas: Materia grasa.](#)
12. [Características cualitativas: proteína.](#)
13. [Detalle de la producción año acumulado.](#)
14. [Leche cruda ecológica declarada por compradores.](#)
15. [Evolución del importe medio leche cruda ecológica.](#)
16. [Leche cruda ecológica producida por CC.AA.](#)

Fecha de extracción de datos: 27/02/2026 y 03/03/2026

Fecha de publicación: 05/03/2026



1. INTRODUCCIÓN

INFOLAC es un sistema unificado de información del sector lácteo que incluye, entre otra, la información de las declaraciones obligatorias de entregas de leche cruda y de todos los contratos entre los primeros compradores y los productores del sector, así como un registro de los primeros compradores que operan en el sector lácteo en España. Dicha base de datos se crea mediante el Real Decreto 319/2015, de 24 de abril, y está gestionada por el MAPA.

El informe analiza, en los 12 últimos meses, los datos aportados por los primeros compradores que recogen leche en España, en las declaraciones obligatorias de entregas mensuales de leche que establece el Real Decreto 319/2015, de 24 de abril, sobre declaraciones obligatorias a efectuar por primeros compradores y productores de leche y productos lácteos de vaca, oveja y cabra, y el Real Decreto 24/2021, de 19 de enero, que modifica al anterior.

Nota aclaratoria:

- La materia grasa (%) hace referencia a la materia grasa media ponderada del periodo, como resultado del sumatorio de los litros entregados multiplicado por el porcentaje de materia grasa declarado, para cada productor, y dividido por el total de litros entregados.
- La proteína (%) hace referencia a la proteína media ponderada del periodo, como resultado del sumatorio de los litros entregados multiplicado por el porcentaje de proteína declarado, para cada productor, y dividido por el total de litros entregados.
- El “Nº Ganaderos” es el número de productores pertenecientes a una comunidad autónoma que han realizado entregas según lo declarado por los compradores. Si un productor entrega leche a varios compradores, se computa una única vez.
- El “Nº Compradores” es el número de compradores que han declarado entregas en cada comunidad autónoma.
- El “Importe medio declarado” en €/litro se calcula, a nivel de productor, a partir de las declaraciones mensuales de entregas de leche a compradores, dividiendo el importe liquidado en euros entre los litros entregados. Dichos importes incluyen bonificaciones y penalizaciones por calidad, pero no IVA ni otros impuestos, ni el transporte.
- Únicamente se han tenido en cuenta los ganaderos que han percibido por sus entregas importes medios comprendidos en el intervalo entre 0,1 y 0,7 €/litro desde el año 2015 hasta el año 2022 y a partir del año 2023 el importe medio comprendido en el intervalo 0,1 y 1,0€/litro. En el caso de la leche cruda ecológica este intervalo es 0,1 y 1,2 €/litro.
- La “leche producida por comunidad autónoma” hace referencia a la comunidad autónoma del productor, considerando la dirección de este declarada por el comprador.

Los datos presentados en este informe no son datos consolidados, pudiendo ser objeto de una depuración por parte del organismo gestor de INFOLAC.



2. DATOS GENERALES. COMPARACIÓN CON EL AÑO ANTERIOR.

5

DATOS GENERALES. COMPARACIÓN CON EL AÑO ANTERIOR

DATOS GENERALES	FEB	MAR	ABR	MAY	JUN	JUL	AGO	SEP	OCT	NOV	DIC	ENE
Entregas de leche en 2024 (2025) (t.)	607.896	656.155	648.193	668.201	627.089	628.857	600.426	581.889	600.654	584.244	612.749	625.059
Entregas de leche en 2025 (2026) (t.)	579.240	650.253	644.323	661.957	618.294	623.937	605.207	588.630	603.744	585.272	625.059	634.720
Variación respecto mismo mes período anterior (%)	-4,7	-0,9	-0,6	-0,9	-1,4	-0,8	0,8	1,2	0,5	0,2	2,0	1,5
Mills (Kg.) acum. En 2024 (2025)	1.238	1.894	2.542	3.211	3.838	4.467	5.067	5.649	6.250	6.834	7.447	625
Mills (Kg.) acum. En 2025 (2026)	1.205	1.855	2.500	3.162	3.780	4.404	5.009	5.598	6.201	6.787	7.412	635
Variación respecto mismo mes período anterior (%)	-2,7	-2,1	-1,7	-1,5	-1,5	-1,4	-1,1	-0,9	-0,8	-0,7	-0,5	1,5
Importe medio declarado (€/ litro)	0,496	0,496	0,501	0,502	0,496	0,502	0,519	0,529	0,535	0,542	0,542	0,541
Materia grasa (%)	3,88	3,87	3,83	3,77	3,70	3,67	3,72	3,84	3,92	3,98	4,01	4,00
Proteína (%)	3,40	3,41	3,38	3,35	3,30	3,29	3,31	3,40	3,45	3,47	3,48	3,46
Compradores que declaran entregas (Nº)	328	321	318	319	314	316	314	314	311	312	301	289
Ganaderos con entregas (Nº)	9.212	9.175	9.131	9.104	9.046	8.980	8.936	8.903	8.854	8.808	8.768	8.704

En relación con las comparativas interanuales, es necesario tener en cuenta que 2024 es año bisiesto y el mes de febrero, por tanto, tiene un día más.



3. EVOLUCIÓN DE LAS ENTREGAS MENSUALES POR AÑOS.

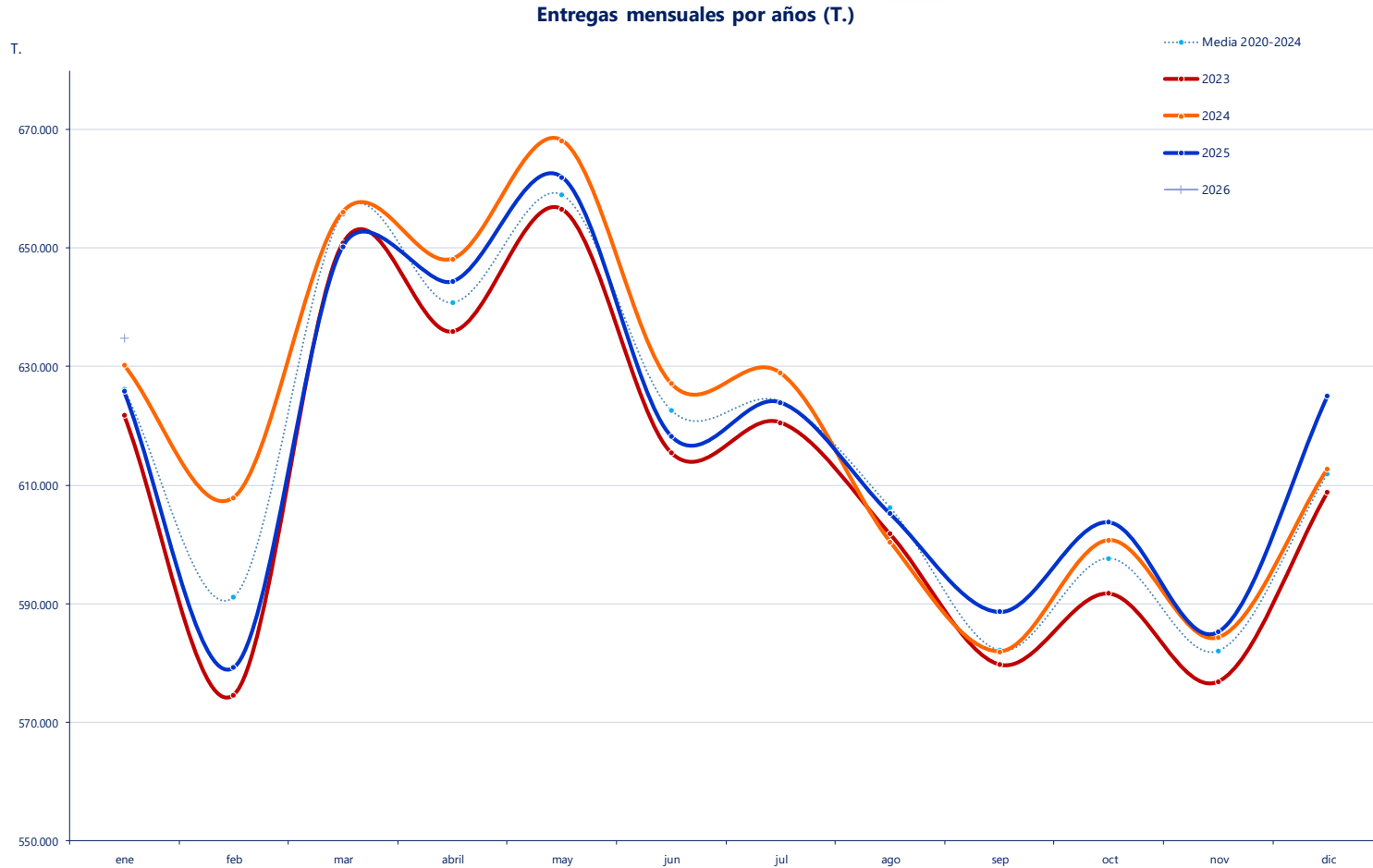

4. COMPRADORES CON LECHE CRUDA DECLARADA.

7

COMPRADORES CON LECHE CRUDA DECLARADA

CA 1 ^{er} comprador	2025												2026
	FEB	MAR	ABR	MAY	JUN	JUL	AGO	SEP	OCT	NOV	DIC	ENE	
Andalucía	16	15	14	14	14	14	14	14	14	14	14	14	14
Aragón	7	6	7	6	6	6	6	6	6	6	5	5	6
Asturias (P. de)	24	24	24	24	22	21	21	21	21	21	24	24	23
Baleares (Illes)	9	9	9	9	9	9	9	9	9	9	8	8	8
Canarias	18	18	17	17	17	18	18	18	18	18	17	17	17
Cantabria	33	34	34	33	31	33	33	32	32	32	32	31	25
Castilla - La Mancha	18	17	17	18	17	17	18	17	17	17	18	16	15
Castilla y León	41	40	40	40	40	40	39	39	40	40	40	37	38
Cataluña	68	67	68	69	68	68	66	69	66	65	62	58	58
Extremadura	3	3	3	3	3	3	3	3	3	3	3	3	4
Galicia	52	51	50	50	50	50	50	50	49	49	50	50	49
Madrid (C. de)	6	6	6	6	6	6	6	5	6	6	6	6	6
Murcia (R. de)	5	4	4	4	4	4	4	4	4	5	3	3	3
Navarra (C.F. de)	5	5	5	6	6	5	6	5	6	6	5	4	4
País Vasco	12	11	9	9	10	11	10	11	9	10	10	10	10
Rioja (La)	1	1	1	1	1	1	1	1	1	1	1	1	1
Valenciana (C.)	10	10	10	10	10	10	10	10	10	9	9	8	8
España	328	321	318	319	314	316	314	314	311	312	301	289	



5. LECHE CRUDA DECLARADA POR COMPRADORES.

8

LECHE CRUDA DECLARADA POR COMPRADORES (T.)

CA 1 ^{er} comprador	2025											2026
	FEB	MAR	ABR	MAY	JUN	JUL	AGO	SEP	OCT	NOV	DIC	ENE
Andalucía	39.999	44.797	43.339	44.137	39.661	38.899	37.548	37.259	38.839	38.382	40.744	41.962
Aragón	8.440	9.430	9.493	9.696	8.995	9.071	8.728	8.886	9.653	9.642	10.937	11.000
Asturias (P. de)	81.579	91.851	95.568	99.032	93.631	94.659	92.798	89.550	91.857	89.575	94.892	96.787
Baleares (Illes)	3.386	3.719	3.571	3.234	2.629	2.165	1.859	1.935	2.342	2.432	3.201	3.198
Canarias	4.109	4.551	4.678	4.796	4.655	4.723	4.324	4.156	4.202	3.927	4.568	4.346
Cantabria	17.053	19.282	18.958	19.569	18.339	18.431	18.027	17.217	17.654	17.144	18.072	18.427
Castilla - La Mancha	21.871	25.228	25.005	25.718	23.147	22.707	21.752	21.237	21.947	21.424	22.972	23.828
Castilla y León	99.049	109.594	108.893	112.793	106.672	109.135	107.149	104.222	107.099	103.397	109.415	110.702
Cataluña	69.839	78.198	78.914	79.702	73.838	74.328	71.258	70.395	72.397	68.265	73.777	74.534
Extremadura	205	221	201	214	179	182	169	158	136	126	221	224
Galicia	189.583	213.929	206.565	212.830	200.260	203.207	197.746	190.862	194.323	188.846	199.689	203.558
Madrid (C. de)	3.999	4.523	4.212	4.269	4.100	4.121	3.998	3.845	4.019	3.921	4.121	4.190
Murcia (R. de)	4.295	4.877	4.906	4.970	4.503	4.107	3.820	3.571	3.363	3.503	3.915	4.077
Navarra (C.F. de)	11.434	12.522	12.780	13.276	12.268	12.803	11.682	11.934	11.903	11.328	12.203	11.331
País Vasco	20.887	23.555	23.096	23.712	21.800	21.826	21.071	20.106	20.596	19.989	22.508	22.871
Rioja (La)	814	961	960	969	883	893	852	856	894	896	976	987
Valenciana (C.)	2.699	3.013	3.183	3.041	2.734	2.681	2.429	2.440	2.521	2.473	2.847	2.698
España	579.240	650.253	644.323	661.957	618.294	623.937	605.207	588.630	603.744	585.272	625.059	634.720



Entregas por comunidad autónoma del comprador (T.)

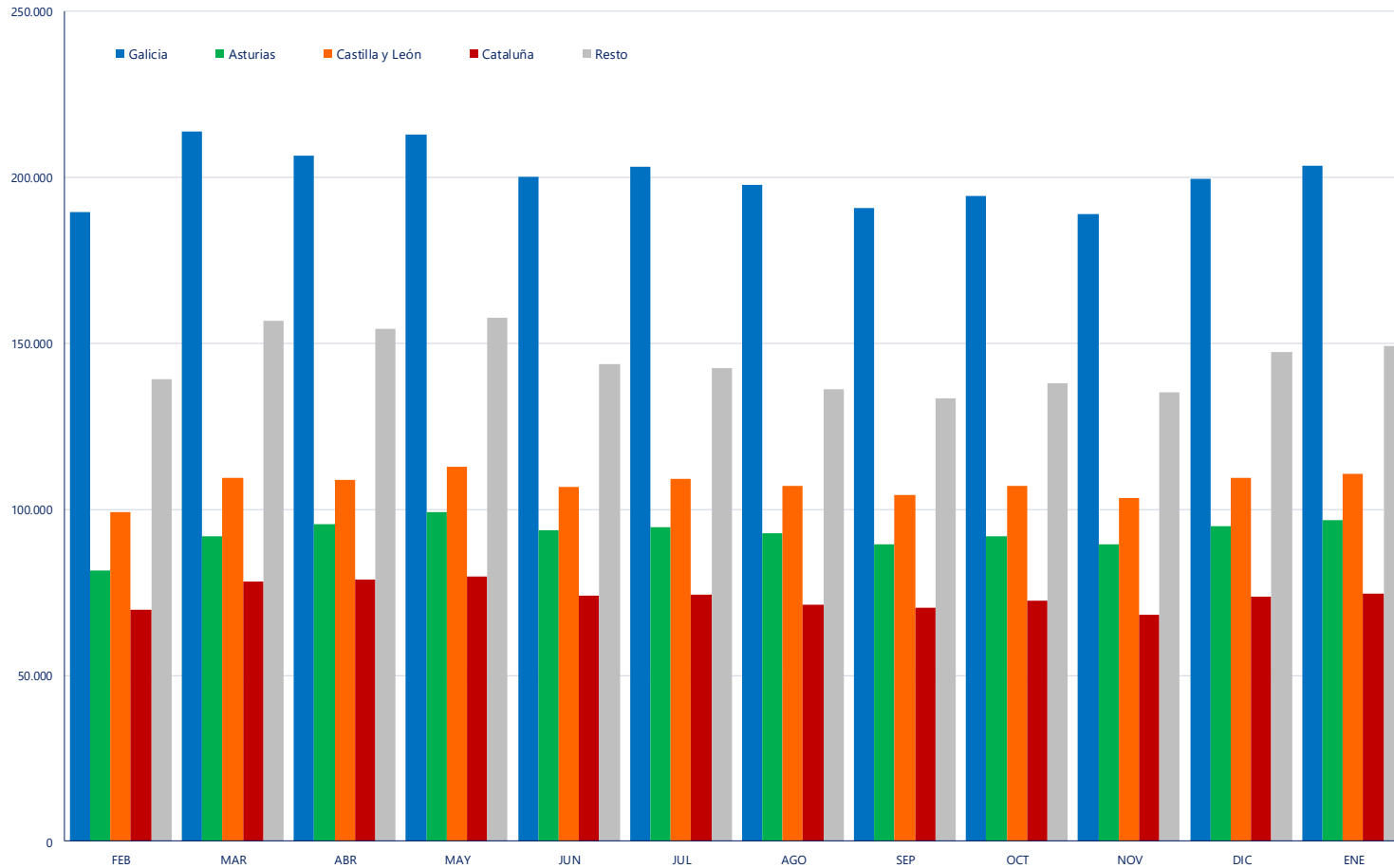

EVOLUCIÓN DE IMPORTE MEDIO DECLARADO POR COMUNIDAD AUTÓNOMA (€/litro) (medias ponderadas)

CA Productor	2025											2026
	FEB	MAR	ABR	MAY	JUN	JUL	AGO	SEP	OCT	NOV	DIC	ENE
Andalucía	0,513	0,512	0,511	0,509	0,501	0,532	0,532	0,539	0,539	0,542	0,542	0,547
Aragón	0,504	0,511	0,500	0,499	0,502	0,502	0,509	0,525	0,535	0,535	0,547	0,542
Asturias (P. de)	0,523	0,523	0,521	0,520	0,517	0,514	0,534	0,542	0,547	0,550	0,552	0,553
Baleares (Illes)	0,466	0,466	0,466	0,467	0,462	0,464	0,471	0,471	0,473	0,475	0,472	0,476
Canarias	0,633	0,633	0,634	0,633	0,633	0,636	0,637	0,638	0,638	0,638	0,638	0,638
Cantabria	0,504	0,508	0,509	0,513	0,509	0,510	0,516	0,537	0,547	0,551	0,563	0,554
Castilla - La Mancha	0,502	0,510	0,508	0,504	0,501	0,520	0,524	0,537	0,546	0,555	0,557	0,553
Castilla y León	0,504	0,514	0,511	0,509	0,505	0,524	0,532	0,545	0,551	0,555	0,561	0,557
Cataluña	0,522	0,499	0,495	0,507	0,494	0,496	0,530	0,513	0,524	0,562	0,536	0,532
Extremadura	0,499	0,504	0,503	0,500	0,493	0,509	0,513	0,525	0,529	0,526	0,530	0,530
Galicia	0,472	0,475	0,489	0,488	0,484	0,483	0,507	0,521	0,524	0,527	0,529	0,529
Madrid (C. de)	0,496	0,503	0,503	0,501	0,495	0,509	0,517	0,535	0,541	0,547	0,554	0,553
Murcia (R. de)	0,502	0,500	0,500	0,497	0,494	0,518	0,523	0,530	0,534	0,537	0,539	0,539
Navarra (C.F. de)	0,495	0,499	0,498	0,499	0,498	0,501	0,510	0,521	0,533	0,545	0,551	0,549
País Vasco	0,536	0,538	0,533	0,532	0,529	0,524	0,527	0,542	0,567	0,577	0,582	0,587
Rioja (La)	0,507	0,511	0,503	0,505	0,507	0,510	0,518	0,537	0,552	0,568	0,567	0,567
Valenciana (C.)	0,512	0,513	0,518	0,515	0,517	0,520	0,531	0,546	0,561	0,568	0,570	0,574
España	0,496	0,496	0,501	0,502	0,496	0,502	0,519	0,529	0,535	0,542	0,542	0,541

En el informe se muestran los importes medios ponderados percibidos por los ganaderos de la comunidad autónoma indicada, independientemente de la ubicación del comprador.

Evolución del precio medio declarado (€/litro)

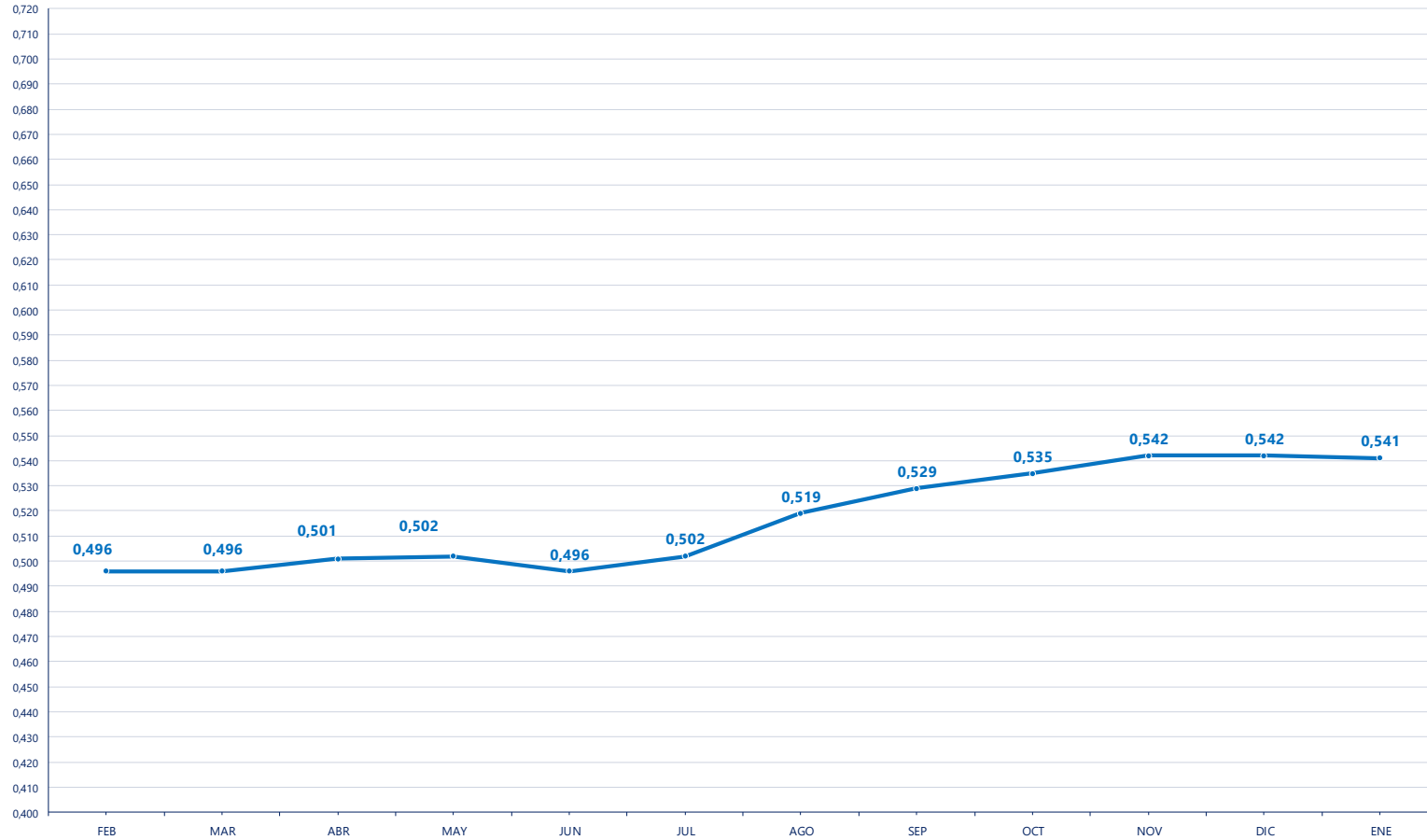

8. EVOLUCIÓN DEL IMPORTE MEDIO DECLARADO POR MES Y AÑO.

EVOLUCIÓN IMPORTE MEDIO DECLARADO POR MES Y AÑO (€/litro) (medias ponderadas)

Mes	2022	2023	2024	2025	2026
Enero	0,371	0,599	0,517	0,495	0,541
Febrero	0,378	0,603	0,514	0,496	0,000
Marzo	0,383	0,595	0,511	0,496	0,000
Abril	0,420	0,560	0,488	0,501	0,000
Mayo	0,431	0,543	0,484	0,502	0,000
Junio	0,438	0,534	0,478	0,496	0,000
Julio	0,463	0,530	0,473	0,502	0,000
Agosto	0,476	0,518	0,473	0,519	0,000
Septiembre	0,495	0,515	0,480	0,529	0,000
Octubre	0,556	0,517	0,487	0,535	0,000
Noviembre	0,587	0,522	0,492	0,542	0,000
Diciembre	0,597	0,521	0,494	0,542	0,000
Media anual	0,464	0,547	0,491	0,513	0,541

Evolución del precio medio declarado por mes y año 2023-2026 (€/litro)

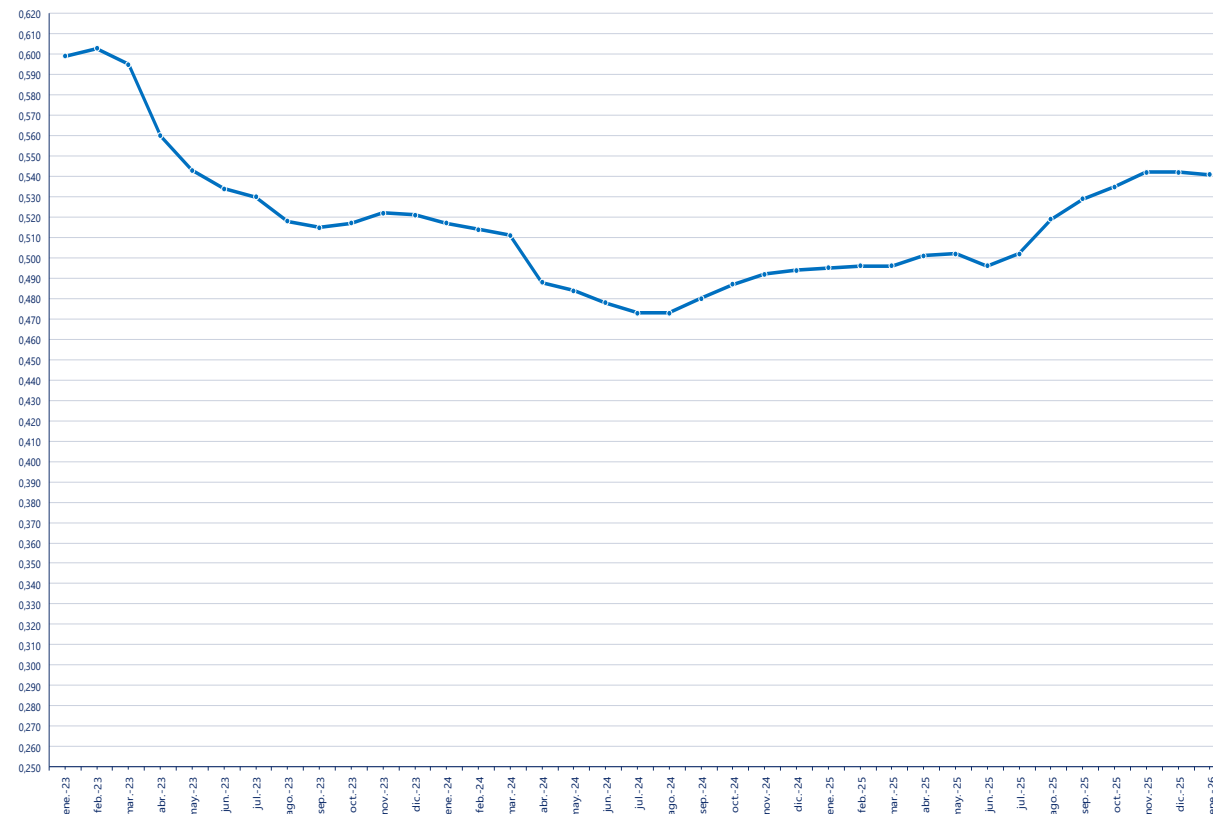

9. GANADEROS CON ENTREGAS.

GANADEROS CON ENTREGAS

CA Productor	2025											2026
	FEB	MAR	ABR	MAY	JUN	JUL	AGO	SEP	OCT	NOV	DIC	ENE
Andalucía	375	373	370	368	367	364	362	362	360	358	357	357
Aragón	34	34	33	32	32	33	32	33	30	30	30	31
Asturias (P. de)	1.157	1.153	1.145	1.143	1.129	1.121	1.119	1.111	1.104	1.101	1.090	1.085
Baleares (Illes)	91	89	90	89	89	88	86	85	86	84	85	84
Canarias	55	56	54	55	55	56	57	58	55	55	55	54
Cantabria	776	770	767	766	758	751	748	749	745	740	732	720
Castilla - La Mancha	139	138	138	137	137	137	136	135	133	134	134	132
Castilla y León	629	628	621	622	619	616	617	616	614	610	606	604
Cataluña	333	334	333	331	329	328	327	326	326	321	322	321
Extremadura	31	31	31	31	31	31	31	30	28	27	28	26
Galicia	5.192	5.173	5.154	5.135	5.105	5.063	5.033	5.011	4.987	4.963	4.944	4.918
Madrid (C. de)	27	26	26	26	26	25	25	25	25	25	25	25
Murcia (R. de)	20	20	20	20	20	20	20	20	20	21	21	20
Navarra (C.F. de)	116	115	115	115	115	115	113	113	112	112	111	104
País Vasco	215	213	213	213	212	210	209	207	208	207	208	204
Rioja (La)	6	6	6	6	6	6	6	6	6	6	6	6
Valenciana (C.)	16	16	15	15	16	16	15	15	15	14	14	13
*Otros	0	0	0	0	0	0	0	1	0	0	0	0
España	9.212	9.175	9.131	9.104	9.046	8.980	8.936	8.903	8.854	8.808	8.768	8.704



10. LECHE CRUDA PRODUCIDA POR CCAA.

LECHE CRUDA PRODUCIDA POR COMUNIDAD AUTÓNOMA (T.)

CA Productor	2025											2026
	FEB	MAR	ABR	MAY	JUN	JUL	AGO	SEP	OCT	NOV	DIC	ENE
Andalucía	44.847	50.519	49.169	50.036	44.709	43.708	42.180	41.926	43.793	43.283	45.983	47.431
Aragón	13.775	15.308	15.383	15.780	14.817	15.279	14.206	14.384	14.828	13.561	15.459	15.344
Asturias (P. de)	38.630	43.582	43.042	44.647	42.019	42.331	41.281	39.303	40.222	39.259	41.283	41.662
Baleares (Illes)	3.386	3.719	3.571	3.234	2.629	2.165	1.859	1.935	2.342	2.432	3.201	3.198
Canarias	4.109	4.551	4.678	4.796	4.655	4.723	4.324	4.156	4.202	3.927	4.568	4.346
Cantabria	29.405	33.187	32.668	33.570	31.415	31.525	30.639	29.284	30.003	29.224	30.879	31.458
Castilla - La Mancha	23.634	26.678	26.307	27.020	24.372	23.905	23.033	22.687	23.351	23.014	24.485	24.972
Castilla y León	70.377	78.084	77.741	80.360	76.384	77.998	75.913	73.853	75.987	73.122	76.722	78.100
Cataluña	59.904	67.398	68.063	68.695	62.323	62.217	59.437	59.186	59.966	57.010	64.464	65.347
Extremadura	1.407	1.608	1.554	1.575	1.454	1.449	1.355	1.360	1.406	1.345	1.429	1.466
Galicia	236.442	265.709	262.430	271.048	258.114	263.515	258.452	249.321	255.406	248.500	262.271	266.999
Madrid (C. de)	4.574	5.041	4.970	5.069	4.605	4.592	4.358	4.035	4.256	4.068	4.242	4.351
Murcia (R. de)	5.921	6.858	6.878	7.039	6.067	5.249	5.052	4.749	4.860	5.101	5.753	6.031
Navarra (C.F. de)	22.083	24.696	24.740	25.560	23.556	24.333	22.991	22.859	22.926	22.000	23.394	22.773
País Vasco	11.876	13.407	13.236	13.567	12.602	12.601	12.198	11.659	12.004	11.737	12.487	12.647
Rioja (La)	1.533	1.652	1.670	1.701	1.452	1.499	1.409	1.391	1.420	1.309	1.435	1.405
Valenciana (C.)	7.339	8.256	8.224	8.262	7.120	6.851	6.521	6.516	6.773	6.379	7.003	7.189
Total	579.240	650.253	644.323	661.957	618.294	623.937	605.207	588.630	603.744	585.272	625.059	634.720



11. CARACTERÍSTICAS CUALITATIVAS: MATERIA GRASA.

CARACTERÍSTICAS CUALITATIVAS. MATERIA GRASA (%)

CA Productor	2025											2026
	FEB	MAR	ABR	MAY	JUN	JUL	AGO	SEP	OCT	NOV	DIC	ENE
Andalucía	3,85	3,84	3,83	3,76	3,66	3,63	3,67	3,83	3,89	3,94	3,96	3,96
Aragón	3,86	3,88	3,81	3,70	3,67	3,68	3,70	3,77	3,94	4,01	4,09	4,07
Asturias (P. de)	3,97	3,95	3,88	3,85	3,78	3,75	3,78	3,86	3,92	3,95	4,01	4,00
Baleares (Illes)	3,69	3,68	3,67	3,75	3,72	3,72	3,83	3,81	3,92	3,96	3,87	3,79
Canarias	3,68	3,64	3,50	3,51	3,47	3,48	3,52	3,61	3,72	3,80	3,78	3,75
Cantabria	3,90	3,88	3,85	3,80	3,71	3,67	3,71	3,83	3,91	3,94	3,96	3,96
Castilla - La Mancha	3,81	3,79	3,74	3,64	3,60	3,58	3,64	3,71	3,84	3,93	4,00	3,96
Castilla y León	3,78	3,73	3,68	3,59	3,56	3,56	3,61	3,76	3,86	3,93	3,98	3,96
Cataluña	3,86	3,83	3,75	3,71	3,65	3,63	3,68	3,77	3,92	3,99	4,00	3,96
Extremadura	3,87	3,87	3,84	3,75	3,61	3,60	3,62	3,77	3,87	3,92	3,96	3,95
Galicia	3,95	3,96	3,92	3,88	3,79	3,75	3,80	3,93	3,98	4,02	4,04	4,05
Madrid (C. de)	3,72	3,69	3,68	3,60	3,50	3,45	3,59	3,74	3,78	3,86	3,93	3,93
Murcia (R. de)	3,66	3,60	3,57	3,45	3,38	3,39	3,52	3,59	3,76	3,81	3,84	3,80
Navarra (C.F. de)	3,70	3,74	3,72	3,67	3,58	3,54	3,60	3,61	3,72	3,87	3,89	3,90
País Vasco	3,92	3,93	3,90	3,84	3,76	3,74	3,78	3,87	3,95	4,03	4,06	4,07
Rioja (La)	3,59	3,64	3,51	3,52	3,51	3,46	3,57	3,63	3,72	3,86	3,82	3,82
Valenciana (C.)	3,64	3,63	3,61	3,59	3,57	3,53	3,64	3,79	3,89	3,94	4,02	3,99
España	3,88	3,87	3,83	3,77	3,70	3,67	3,72	3,84	3,92	3,98	4,01	4,00



CARACTERÍSTICAS CUALITATIVAS. PROTEÍNA (%)

CA Productor	2025											2026
	FEB	MAR	ABR	MAY	JUN	JUL	AGO	SEP	OCT	NOV	DIC	ENE
Andalucía	3,40	3,41	3,38	3,34	3,28	3,28	3,31	3,42	3,46	3,51	3,51	3,47
Aragón	3,48	3,43	3,37	3,36	3,31	3,28	3,31	3,41	3,47	3,49	3,53	3,53
Asturias (P. de)	3,38	3,39	3,38	3,36	3,31	3,29	3,29	3,36	3,40	3,42	3,41	3,41
Baleares (Illes)	3,29	3,28	3,27	3,23	3,12	3,13	3,21	3,28	3,27	3,29	3,32	3,31
Canarias	3,41	3,39	3,39	3,38	3,38	3,37	3,36	3,41	3,43	3,45	3,45	3,44
Cantabria	3,34	3,36	3,35	3,33	3,28	3,28	3,29	3,38	3,43	3,44	3,42	3,43
Castilla - La Mancha	3,38	3,37	3,34	3,30	3,26	3,26	3,29	3,40	3,45	3,49	3,50	3,46
Castilla y León	3,43	3,44	3,39	3,36	3,30	3,30	3,31	3,43	3,48	3,47	3,51	3,49
Cataluña	3,44	3,43	3,38	3,36	3,30	3,28	3,30	3,38	3,45	3,50	3,52	3,50
Extremadura	3,43	3,45	3,40	3,35	3,29	3,29	3,32	3,42	3,46	3,51	3,53	3,50
Galicia	3,41	3,42	3,39	3,37	3,32	3,31	3,34	3,41	3,46	3,48	3,48	3,46
Madrid (C. de)	3,39	3,39	3,38	3,32	3,29	3,29	3,30	3,39	3,45	3,51	3,54	3,47
Murcia (R. de)	3,40	3,39	3,40	3,36	3,30	3,29	3,33	3,45	3,49	3,49	3,51	3,48
Navarra (C.F. de)	3,32	3,33	3,30	3,27	3,20	3,19	3,20	3,32	3,40	3,43	3,42	3,36
País Vasco	3,30	3,30	3,27	3,26	3,21	3,20	3,22	3,31	3,39	3,42	3,41	3,35
Rioja (La)	3,27	3,27	3,23	3,23	3,16	3,15	3,14	3,29	3,42	3,44	3,40	3,33
Valenciana (C.)	3,44	3,43	3,41	3,39	3,32	3,29	3,36	3,42	3,49	3,53	3,53	3,51
Total	3,40	3,41	3,38	3,35	3,30	3,29	3,31	3,40	3,45	3,47	3,48	3,46



DETALLE DE LA PRODUCCIÓN AÑO ACUMULADO (ENERO 2026)

CA Productor	Producción (Kg.)	% sobre el total	Entregas misma CA (Kg.)	% sobre total CC.AA	Entregas distinta CA (Kg.)	% sobre total CC.AA
Andalucía	47.431.400	7	40.733.840	86	6.697.560	14
Aragón	15.344.325	2	8.284.108	54	7.060.217	46
Asturias (P. de)	41.662.190	7	39.482.650	95	2.179.540	5
Baleares (Illes)	3.198.480	1	3.198.480	100	0	0
Canarias	4.345.645	1	4.345.645	100	0	0
Cantabria	31.457.742	5	16.813.189	53	14.644.553	47
Castilla - La Mancha	24.971.748	4	18.551.075	74	6.420.673	26
Castilla y León	78.099.548	12	65.415.120	84	12.684.428	16
Cataluña	65.346.971	10	40.787.160	62	24.559.811	38
Extremadura	1.466.463	0	221.241	15	1.245.222	85
Galicia	266.999.494	42	170.942.352	64	96.057.142	36
Madrid (C. de)	4.350.642	1	834.245	19	3.516.397	81
Murcia (R. de)	6.030.922	1	3.637.196	60	2.393.726	40
Navarra (C.F. de)	22.773.314	4	11.049.854	49	11.723.460	51
País Vasco	12.647.388	2	12.160.682	96	486.706	4
Rioja (La)	1.405.146	0	429.530	31	975.616	69
Valenciana (C.)	7.188.689	1	1.596.170	22	5.592.519	78
España	634.720.107	100	438.482.537	69	196.237.570	31



14. LECHE CRUDA ECOLÓGICA¹⁸ DECLARADA POR COMPRADORES.

LECHE CRUDA ECOLÓGICA DECLARADA POR COMPRADORES (T.)

CA 1 ^{er} comprador	2025												2026
	FEB	MAR	ABR	MAY	JUN	JUL	AGO	SEP	OCT	NOV	DIC	ENE	
Andalucía	0	0	0	0	0	0	0	0	0	0	0	0	
Aragón	0	0	0	0	0	0	0	0	0	0	0	0	
Asturias (P. de)	80	132	143	174	176	127	127	123	144	162	105	105	
Baleares (Illes)	0	0	0	0	0	0	0	0	0	0	0	0	
Canarias	0	0	0	0	0	0	0	0	0	0	0	0	
Cantabria	113	129	117	127	114	102	112	118	129	127	134	136	
Castilla - La Mancha	93	106	111	107	100	101	93	106	137	113	112	101	
Castilla y León	50	53	0	0	0	0	0	0	0	0	0	0	
Cataluña	617	748	746	757	731	743	698	687	649	555	681	696	
Extremadura	0	0	0	0	0	0	0	0	0	0	0	0	
Galicia	2.079	2.559	2.645	2.796	2.586	2.458	2.211	2.113	2.282	2.117	2.187	2.282	
Madrid (C. de)	0	0	0	0	0	0	0	0	0	0	0	0	
Murcia (R. de)	0	0	0	0	0	0	0	0	0	0	0	0	
Navarra (C.F. de)	5	6	8	10	8	4	4	7	6	6	4	0	
País Vasco	25	24	23	15	16	17	17	18	15	14	14	14	
Rioja (La)	0	0	0	0	0	0	0	0	0	0	0	0	
Valenciana (C.)	0	0	0	0	0	0	0	0	0	0	0	0	
España	3.063	3.757	3.794	3.985	3.731	3.552	3.262	3.171	3.362	3.095	3.237	3.334	



15. EVOLUCIÓN DEL IMPORTE MEDIO LECHE CRUDA ECOLÓGICA.

EVOLUCIÓN DE IMPORTE MEDIO DECLARADO LECHE CRUDA ECOLÓGICA POR COMUNIDAD AUTÓNOMA (€/litro) (medias ponderadas)

CA Productor	2025											2026
	FEB	MAR	ABR	MAY	JUN	JUL	AGO	SEP	OCT	NOV	DIC	ENE
Andalucía												
Aragón												
Asturias (P. de)	0,584	0,586	0,586	0,592	0,587	0,585	0,590	0,604	0,606	0,611	0,615	0,615
Baleares (Illes)												
Canarias												
Cantabria	0,590	0,589	0,592	0,599	0,593	0,595	0,599	0,615	0,622	0,634	0,640	0,633
Castilla - La Mancha	0,800	0,800	0,800	0,800	0,800	0,800	0,880	0,880	0,880	0,880	0,880	0,880
Castilla y León	0,706	0,708										
Cataluña	0,656	0,641	0,644	0,635	0,647	0,654	0,657	0,670	0,685	0,690	0,683	0,689
Extremadura												
Galicia	0,607	0,607	0,606	0,603	0,597	0,600	0,612	0,624	0,629	0,638	0,640	0,639
Madrid (C. de)												
Murcia (R. de)												
Navarra (C.F. de)	0,560	0,560	0,560	0,560	0,560	0,560	0,560	0,560	0,560	0,560	0,560	
País Vasco	0,617	0,629	0,628	0,700	0,700	0,693	0,677	0,697	0,700	0,700	0,701	0,700
Rioja (La)												
Valenciana (C.)												
España	0,618	0,616	0,614	0,612	0,610	0,613	0,624	0,638	0,643	0,649	0,654	0,653

En el informe se muestran los importes medios ponderados percibidos por los ganaderos de la comunidad autónoma indicada, independientemente de la ubicación del comprador.



15. EVOLUCIÓN DEL IMPORTE MEDIO LECHE CRUDA ECOLÓGICA.

Evolución del precio medio declarado leche cruda ecológica (€/litro)

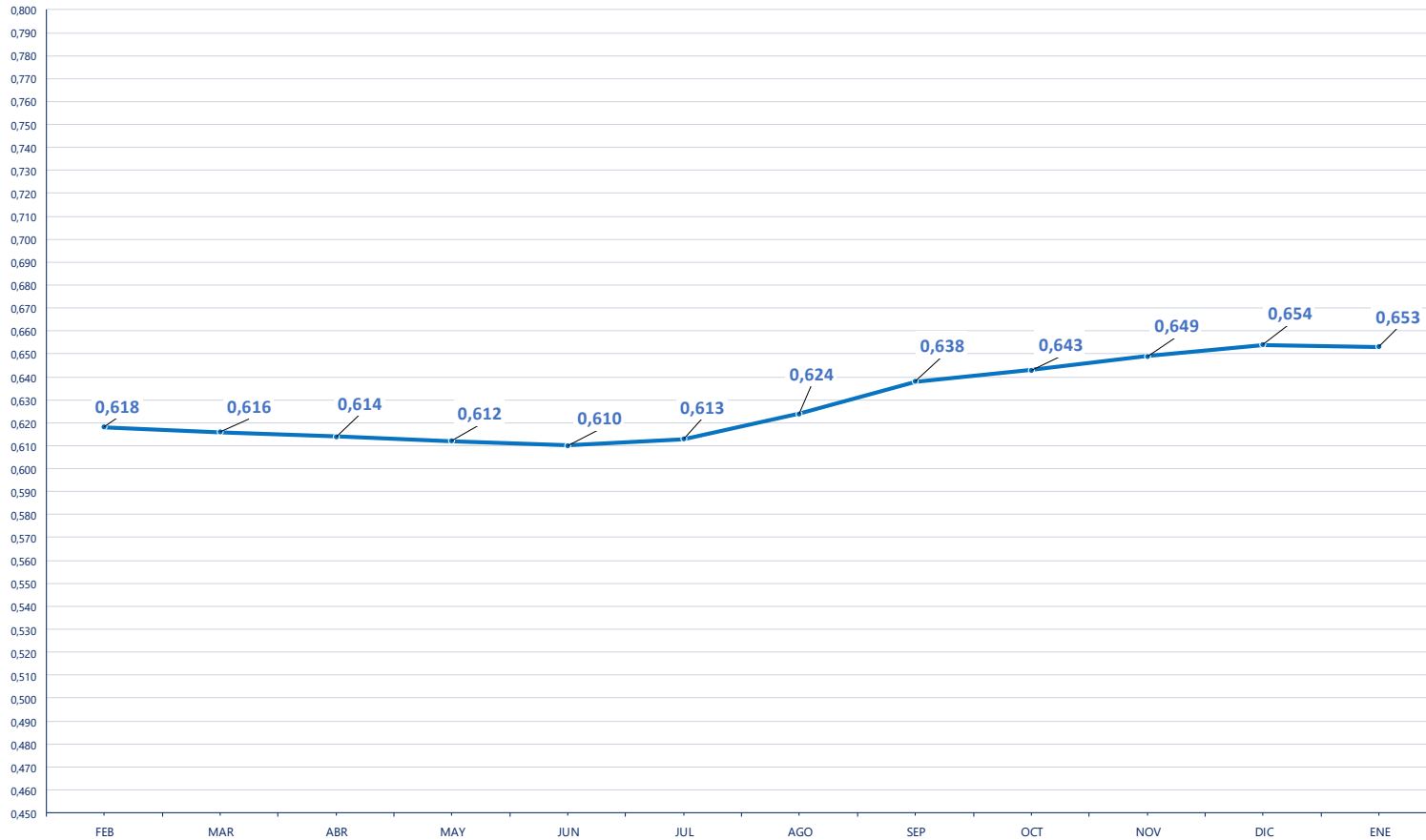

16. LECHE CRUDA ECOLÓGICA PRODUCIDA POR CCAA.

LECHE CRUDA ECOLÓGICA PRODUCIDA POR COMUNIDAD AUTÓNOMA (T.)

CA Productor	2025												2026
	FEB	MAR	ABR	MAY	JUN	JUL	AGO	SEP	OCT	NOV	DIC	ENE	
Andalucía	0	0	0	0	0	0	0	0	0	0	0	0	0
Aragón	0	0	0	0	0	0	0	0	0	0	0	0	0
Asturias (P. de)	311	412	460	515	466	422	396	366	403	389	331	343	343
Baleares (Illes)	0	0	0	0	0	0	0	0	0	0	0	0	0
Canarias	0	0	0	0	0	0	0	0	0	0	0	0	0
Cantabria	447	525	525	546	510	487	453	437	463	451	474	498	498
Castilla - La Mancha	93	106	111	107	100	101	93	97	95	86	101	96	96
Castilla y León	50	53	0	0	0	0	0	0	0	0	0	0	0
Cataluña	568	692	679	673	677	668	625	639	637	538	658	654	654
Extremadura	0	0	0	0	0	0	0	0	0	0	0	0	0
Galicia	1.563	1.940	1.988	2.120	1.954	1.853	1.673	1.608	1.743	1.610	1.655	1.729	1.729
Madrid (C. de)	0	0	0	0	0	0	0	0	0	0	0	0	0
Murcia (R. de)	0	0	0	0	0	0	0	0	0	0	0	0	0
Navarra (C.F. de)	5	6	8	10	8	4	4	7	6	6	4	0	0
País Vasco	25	24	23	15	16	17	17	18	15	14	14	14	14
Rioja (La)	0	0	0	0	0	0	0	0	0	0	0	0	0
Valenciana (C.)	0	0	0	0	0	0	0	0	0	0	0	0	0
España	3.063	3.757	3.794	3.985	3.731	3.552	3.262	3.171	3.362	3.095	3.237	3.334	3.334





Más información:

<https://www.mapa.gob.es/es/ganaderia/temas/produccion-y-mercados-ganaderos/sectores-ganaderos/vacuno-lechero/>