

# DECLARACIONES DE VENTAS DE LECHE DE LOS PRIMEROS COMPRADORES

## SECTOR LÁCTEO

VACUNO, OVINO Y CAPRINO

DICIEMBRE 2025





Aviso Legal: los contenidos de esta publicación podrán ser reutilizados, citando la fuente y la fecha, en su caso, de la última actualización.

**Título:**

INFORME DECLARACIONES DE VENTAS DE LECHE DE LOS PRIMEROS COMPRADORES.

**Edita:**

© Ministerio de Agricultura, Pesca y Alimentación

Secretaría General Técnica. Centro de Publicaciones

**Unidad proponente:**

Dirección General de Producciones y Mercados Agrarios

Subdirección General de Producciones Ganaderas y Cinegéticas

NIPO: 003-25-115-4

Tienda online:

[www.mapa.gob.es](http://www.mapa.gob.es)

<https://servicio.mapa.gob.es/tienda/>

e-mail:

[centropublicaciones@mapa.es](mailto:centropublicaciones@mapa.es)

Catálogo de Publicaciones de la Administración General del Estado:

<https://cpage.mpr.gob.es/>

Fecha de extracción de datos: 29/01/2026 y 06/02/2026

Fecha de publicación: 10/02/2026

|  |                       |   |   |
|--|-----------------------|---|---|
|  | GOBIERNO<br>DE ESPAÑA | MINISTERIO<br>DE AGRICULTURA, PESCA<br>Y ALIMENTACIÓN | SUBSECRETARÍA                           |
|  |                       |   | SECRETARÍA GENERAL<br>TÉCNICA           |
|  |                       |   | DIVISION DE ARCHIVOS<br>Y PUBLICACIONES |

# INTRODUCCIÓN.

INFOLAC es un sistema unificado de información del sector lácteo que incluye, entre otra, la información de las declaraciones obligatorias de entregas de leche cruda y de todos los contratos entre los primeros compradores y los productores del sector, así como un registro de los primeros compradores que operan en el sector lácteo en España. Dicha base de datos se crea mediante el Real Decreto 319/2015, de 24 de abril, y está gestionada por el MAPA a través de la Agencia de Información y Control Alimentarios (AICA).

La Subdirección General de Producciones Ganaderas y Cínegeticas elabora este informe sobre declaraciones complementarias en el sector lácteo con periodicidad mensual, extrayendo los datos del módulo de consultas de INFOLAC. Por declaraciones complementarias se entienden las declaraciones de ventas de leche sin transformar realizadas por los primeros compradores.

Estas declaraciones se recogen como obligatorias en el Real Decreto 95/2019, de 1 de marzo, por el que se establecen las condiciones de contratación en el sector lácteo y se regula el reconocimiento de las organizaciones de productores y de las organizaciones interprofesionales en el sector, y por el que se modifican varios reales decretos de aplicación al sector lácteo. Este Real Decreto modifica el Real Decreto 319/2015 incorporando un artículo 6bis sobre declaraciones obligatorias complementarias a efectuar por los primeros compradores de leche de vaca, oveja y cabra que recoge los siguientes aspectos:

- Los primeros compradores deberán presentar en los primeros veinte días del mes, la declaración, mediante los procedimientos informáticos establecidos al efecto, dónde se contabilicen todas las cantidades de leche no transformada vendidas con indicación del importe correspondiente a las mismas en el mes inmediatamente anterior, incluso en el supuesto de no haber realizado ventas en cuyo caso, la cantidad reflejada será "0".
- A tal fin, la declaración comprenderá las cantidades totales mensuales vendidas a cada comprador y el precio medio ponderado recibido de cada comprador en tales ventas, sin incluir en el mismo el IVA ni otros impuestos, según el modelo establecido en el anexo VI.
- Esta obligación no será aplicable a las ventas realizadas por un primer comprador a empresas del "mismo grupo empresarial."

Por tanto, en el presente informe se muestra la siguiente información :

- Volumen mensual de leche de las declaraciones complementarias, expresado en toneladas en vacuno de leche y miles de litros en ovino y caprino de leche, así como en porcentaje.
- Comparación entre el volumen de entregas declaradas y la declaración complementaria, expresando, además, la proporción que representan las declaraciones complementarias con respecto a las entregas declaradas en cada comunidad autónoma.
- Importe medio ponderado mensual de leche de las declaraciones complementarias en €/100kg y €/litro para cada comunidad autónoma y el conjunto del país. Además, se recoge también el promedio de este precio para el periodo objeto de análisis. Este precio está calculado dividiendo el volumen de leche de las declaraciones complementarias entre el importe, ponderándolo después en función del volumen de leche en la declaración complementaria.
- Relación entre el precio medio de leche cruda al productor y el precio de la leche de la declaración complementaria y diferencia entre ambos.
- En el vacuno de leche los intercambios o movimientos que sigue la leche cruda desde el productor hasta el primer comprador y desde éste al siguiente eslabón.

Los datos presentados en este informe no son datos consolidados, pudiendo ser objeto de una depuración por parte del organismo gestor de INFOLAC.

Únicamente se han tenido en cuenta los primeros compradores que han percibido por sus ventas importes medios comprendidos en el intervalo entre 0,1 y 1,2 €/litro en vacuno, y entre 0,1 y 3,0 €/litro en ovino y caprino.

En este informe se incluyen los datos de declaraciones complementarias en el sector lácteo en tres secciones diferenciadas por especie: vacuno de leche, ovino y caprino de leche.

## SECCIÓN I: ÍNDICE DECLARACIONES COMPLEMENTARIAS SECTOR VACUNO DE LECHE

1. Introducción.
2. Volumen leche declaración complementaria.
3. Comparación volumen leche entregas declaradas y declaración complementaria.
4. Precio medio ponderado leche declaraciones complementarias.
5. Relación entre el precio medio cruda al productor y el precio de la declaración complementaria.
6. Intercambios leche cruda de vaca.





# 1. VOLUMEN LECHE DECLARACIÓN COMPLEMENTARIA.

## DECLARACIONES COMPLEMENTARIAS (T)

| CA 1 <sup>er</sup> comprador | 2025           |                |                |                |                |                |                |                |                |                |                |                | Total periodo    |
|------------------------------|----------------|----------------|----------------|----------------|----------------|----------------|----------------|----------------|----------------|----------------|----------------|----------------|------------------|
|                              | ENE            | FEB            | MAR            | ABR            | MAY            | JUN            | JUL            | AGO            | SEP            | OCT            | NOV            | DIC            |                  |
| Andalucía                    | 11.725         | 12.582         | 13.698         | 11.428         | 12.116         | 10.847         | 11.888         | 10.245         | 9.372          | 12.316         | 13.352         | 13.190         | 142.759          |
| Aragón                       | 7.586          | 7.330          | 8.335          | 8.466          | 8.564          | 8.076          | 8.330          | 7.506          | 7.771          | 8.361          | 7.610          | 8.478          | 96.415           |
| Asturias (P. de)             | 10.689         | 11.416         | 13.164         | 13.020         | 11.589         | 9.554          | 9.899          | 10.472         | 11.732         | 14.558         | 12.922         | 12.985         | 142.001          |
| Baleares (Illes)             | 0              | 0              | 0              | 0              | 0              | 0              | 135            | 136            | 93             | 71             | 26             | 156            | 618              |
| Canarias                     | 0              | 0              | 0              | 0              | 0              | 0              | 0              | 0              | 0              | 0              | 3              | 67             | 70               |
| Cantabria                    | 9.858          | 8.958          | 10.386         | 10.284         | 10.966         | 10.292         | 9.786          | 9.833          | 9.224          | 9.452          | 9.111          | 9.501          | 117.652          |
| Castilla - La Mancha         | 8.569          | 7.658          | 8.547          | 8.920          | 8.458          | 7.765          | 7.308          | 7.782          | 6.821          | 6.284          | 6.111          | 9.143          | 93.365           |
| Castilla y León              | 23.388         | 22.474         | 23.883         | 24.524         | 25.416         | 24.392         | 26.488         | 26.148         | 24.846         | 23.939         | 23.362         | 24.363         | 293.223          |
| Cataluña                     | 29.965         | 26.538         | 32.710         | 32.342         | 33.044         | 29.941         | 28.359         | 26.711         | 27.020         | 28.016         | 26.066         | 32.442         | 353.153          |
| Extremadura                  | 256            | 202            | 209            | 207            | 204            | 176            | 203            | 166            | 152            | 132            | 120            | 218            | 2.245            |
| Galicia                      | 68.636         | 65.067         | 73.469         | 71.218         | 77.086         | 80.017         | 96.167         | 75.573         | 75.325         | 74.244         | 76.423         | 76.246         | 909.471          |
| Madrid (C. de)               | 1.519          | 1.450          | 1.519          | 1.389          | 1.501          | 1.372          | 1.286          | 1.246          | 1.182          | 1.160          | 1.352          | 1.568          | 16.544           |
| Murcia (R. de)               | 3.478          | 3.335          | 3.846          | 3.909          | 3.992          | 3.570          | 3.478          | 3.063          | 2.934          | 2.834          | 2.815          | 3.245          | 40.498           |
| Navarra (C.F. de)            | 11.880         | 11.035         | 11.771         | 12.446         | 12.694         | 11.867         | 12.487         | 11.268         | 11.589         | 12.022         | 11.504         | 11.213         | 141.778          |
| País Vasco                   | 21.714         | 19.700         | 22.124         | 21.630         | 22.037         | 20.651         | 20.856         | 20.222         | 19.070         | 19.569         | 18.745         | 21.008         | 247.327          |
| Rioja (La)                   | 0              | 0              | 0              | 0              | 0              | 0              | 0              | 0              | 9              | 5              | 19             | 0              | 33               |
| Valenciana (C.)              | 250            | 284            | 320            | 344            | 177            | 285            | 199            | 196            | 157            | 259            | 470            | 283            | 3.224            |
| <b>Total 2ª compra</b>       | <b>209.513</b> | <b>198.029</b> | <b>223.982</b> | <b>220.127</b> | <b>227.845</b> | <b>218.807</b> | <b>236.870</b> | <b>210.567</b> | <b>207.298</b> | <b>213.221</b> | <b>210.013</b> | <b>224.104</b> | <b>2.600.376</b> |



## 2. COMPARACIÓN VOLUMEN LECHE ENTREGAS DECLARADAS Y DECLARACIÓN COMPLEMENTARIA.



### DECLARACIONES COMPLEMENTARIAS (%)

| CA 1 <sup>er</sup> comprador      | 2025        |             |             |             |             |             |             |             |             |             |             |             |
|-----------------------------------|-------------|-------------|-------------|-------------|-------------|-------------|-------------|-------------|-------------|-------------|-------------|-------------|
|                                   | ENE         | FEB         | MAR         | ABR         | MAY         | JUN         | JUL         | AGO         | SEP         | OCT         | NOV         | DIC         |
| Andalucía                         | 6%          | 6%          | 6%          | 5%          | 5%          | 5%          | 5%          | 5%          | 5%          | 6%          | 6%          | 6%          |
| Aragón                            | 4%          | 4%          | 4%          | 4%          | 4%          | 4%          | 4%          | 4%          | 4%          | 4%          | 4%          | 4%          |
| Asturias (P. de)                  | 5%          | 6%          | 6%          | 6%          | 5%          | 4%          | 4%          | 5%          | 6%          | 7%          | 6%          | 6%          |
| Baleares (Illes)                  | 0%          | 0%          | 0%          | 0%          | 0%          | 0%          | 0%          | 0%          | 0%          | 0%          | 0%          | 0%          |
| Canarias                          | 0%          | 0%          | 0%          | 0%          | 0%          | 0%          | 0%          | 0%          | 0%          | 0%          | 0%          | 0%          |
| Cantabria                         | 5%          | 5%          | 5%          | 5%          | 5%          | 5%          | 4%          | 5%          | 4%          | 4%          | 4%          | 4%          |
| Castilla - La Mancha              | 4%          | 4%          | 4%          | 4%          | 4%          | 4%          | 3%          | 4%          | 3%          | 3%          | 3%          | 4%          |
| Castilla y León                   | 11%         | 11%         | 11%         | 11%         | 11%         | 11%         | 11%         | 12%         | 12%         | 11%         | 11%         | 11%         |
| Cataluña                          | 14%         | 13%         | 15%         | 15%         | 15%         | 14%         | 12%         | 13%         | 13%         | 13%         | 12%         | 14%         |
| Extremadura                       | 0%          | 0%          | 0%          | 0%          | 0%          | 0%          | 0%          | 0%          | 0%          | 0%          | 0%          | 0%          |
| Galicia                           | 33%         | 33%         | 33%         | 32%         | 34%         | 37%         | 41%         | 36%         | 36%         | 35%         | 36%         | 34%         |
| Madrid (C. de)                    | 0%          | 0%          | 0%          | 0%          | 0%          | 0%          | 0%          | 0%          | 0%          | 0%          | 0%          | 1%          |
| Murcia (R. de)                    | 1%          | 1%          | 1%          | 1%          | 1%          | 1%          | 1%          | 1%          | 1%          | 1%          | 1%          | 1%          |
| Navarra (C.F. de)                 | 2%          | 2%          | 2%          | 2%          | 2%          | 2%          | 1%          | 1%          | 1%          | 1%          | 1%          | 5%          |
| País Vasco                        | 6%          | 6%          | 5%          | 6%          | 6%          | 5%          | 5%          | 5%          | 6%          | 6%          | 5%          | 9%          |
| Rioja (La)                        | 10%         | 10%         | 10%         | 10%         | 10%         | 9%          | 9%          | 10%         | 9%          | 9%          | 9%          | 0%          |
| Valenciana (C.)                   | 0%          | 0%          | 0%          | 0%          | 0%          | 0%          | 0%          | 0%          | 0%          | 0%          | 0%          | 0%          |
| <b>Total 2<sup>a</sup> compra</b> | <b>100%</b> | <b>100%</b> | <b>100%</b> | <b>100%</b> | <b>100%</b> | <b>100%</b> | <b>100%</b> | <b>100%</b> | <b>100%</b> | <b>100%</b> | <b>100%</b> | <b>100%</b> |



### 3. COMPARACIÓN VOLUMEN LECHE ENTREGAS DECLARADAS Y DECLARACIÓN COMPLEMENTARIA.



#### ENTREGAS LECHE CRUDA VS DECLARACIONES COMPLEMENTARIAS ENERO 2025-DICIEMBRE 2025

(Fuente: datos INFOLAC, elaboración SGPGC)

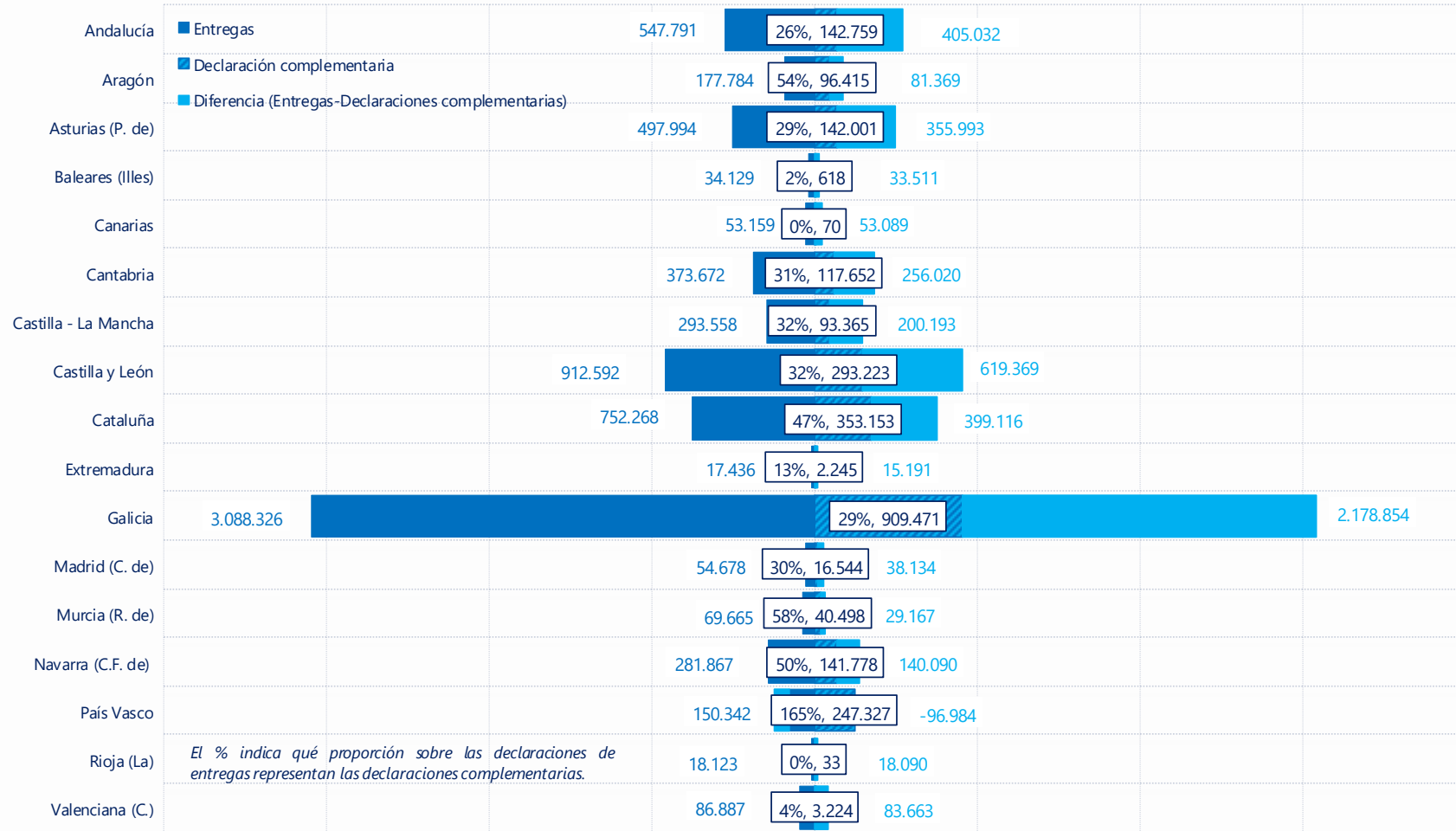



## 4. PRECIO MEDIO PONDERADO LECHE DECLARACIONES COMPLEMENTARIAS.

### PRECIO DECLARACIONES COMPLEMENTARIAS (€/100 kg)

| CA 1 <sup>er</sup> comprador | 2025         |              |              |              |              |              |              |              |              |              |              |              | Promedio periodo |
|------------------------------|--------------|--------------|--------------|--------------|--------------|--------------|--------------|--------------|--------------|--------------|--------------|--------------|------------------|
|                              | ENE          | FEB          | MAR          | ABR          | MAY          | JUN          | JUL          | AGO          | SEP          | OCT          | NOV          | DIC          |                  |
| Andalucía                    | 49,82        | 49,56        | 49,69        | 49,56        | 49,40        | 49,22        | 51,32        | 51,96        | 52,94        | 52,73        | 52,99        | 52,73        | 50,99            |
| Aragón                       | 50,30        | 50,33        | 50,24        | 49,84        | 49,83        | 49,99        | 49,76        | 50,50        | 52,13        | 53,62        | 54,49        | 54,88        | 51,33            |
| Asturias (P. de)             | 51,25        | 51,22        | 51,72        | 51,51        | 51,18        | 51,40        | 51,28        | 52,16        | 53,84        | 54,27        | 54,07        | 51,25        | 52,10            |
| Baleares (Illes)             | -            | -            | -            | -            | -            | -            | 42,72        | 42,72        | 42,72        | 42,72        | 56,31        | 49,35        | 46,09            |
| Canarias                     | -            | -            | -            | -            | -            | -            | -            | -            | -            | -            | 61,15        | 67,17        | 64,16            |
| Cantabria                    | 49,29        | 49,34        | 49,38        | 49,47        | 49,46        | 49,41        | 49,37        | 48,29        | 52,36        | 53,34        | 53,78        | 52,75        | 50,52            |
| Castilla - La Mancha         | 48,25        | 49,04        | 49,58        | 48,60        | 48,48        | 48,96        | 50,23        | 51,37        | 52,17        | 52,94        | 54,06        | 51,68        | 50,45            |
| Castilla y León              | 49,49        | 49,53        | 49,97        | 50,30        | 49,69        | 49,81        | 51,35        | 52,26        | 53,84        | 54,29        | 54,54        | 54,48        | 51,63            |
| Cataluña                     | 48,94        | 49,21        | 49,24        | 48,62        | 48,25        | 48,67        | 48,85        | 49,90        | 51,32        | 51,86        | 52,26        | 51,75        | 49,90            |
| Extremadura                  | 48,49        | 48,71        | 49,06        | 48,67        | 48,40        | 47,39        | 50,85        | 49,82        | 50,80        | 51,03        | 50,93        | 50,31        | 49,54            |
| Galicia                      | 47,31        | 47,54        | 47,62        | 48,84        | 49,13        | 48,98        | 48,97        | 50,35        | 51,93        | 52,22        | 52,56        | 52,30        | 49,81            |
| Madrid (C. de)               | 50,51        | 50,98        | 51,37        | 50,95        | 51,65        | 50,65        | 51,20        | 52,53        | 53,15        | 53,71        | 54,29        | 54,06        | 52,09            |
| Murcia (R. de)               | 51,68        | 51,55        | 51,34        | 51,42        | 51,23        | 51,30        | 54,26        | 54,16        | 54,73        | 55,11        | 55,12        | 54,88        | 53,07            |
| Navarra (C.F. de)            | 47,75        | 47,70        | 48,32        | 49,04        | 48,52        | 47,39        | 48,61        | 49,67        | 50,23        | 51,28        | 52,20        | 51,79        | 49,37            |
| País Vasco                   | 52,77        | 53,54        | 53,79        | 53,08        | 53,06        | 52,94        | 52,43        | 52,56        | 54,29        | 56,58        | 57,90        | 58,52        | 54,29            |
| Rioja (La)                   | -            | -            | -            | -            | -            | -            | -            | -            | 56,33        | 58,32        | 62,52        | -            | 59,06            |
| Valenciana (C.)              | 48,53        | 47,75        | 48,57        | 47,05        | 47,63        | 48,69        | 49,10        | 48,02        | 48,17        | 52,75        | 52,35        | 52,06        | 49,22            |
| <b>España</b>                | <b>49,06</b> | <b>49,27</b> | <b>49,47</b> | <b>49,71</b> | <b>49,60</b> | <b>49,54</b> | <b>49,97</b> | <b>50,88</b> | <b>52,43</b> | <b>53,09</b> | <b>53,53</b> | <b>53,12</b> | 50,81            |

**Nota:** Aquellos meses en los que el dato del precio es cero , no han sido tenidos en cuenta para calcular el precio promedio para el periodo analizado.





## 5. RELACIÓN ENTRE EL PRECIO MEDIO CRUDA AL PRODUCTOR Y EL PRECIO DE LA DECLARACIÓN COMPLEMENTARIA.

PRECIO MEDIO PONDERADO ENTREGAS vs PRECIO MEDIO PONDERADO DECLARACIONES COMPLEMENTARIAS (€/100kg)

Fuente: datos INFOLAC, elaboración SGP GC

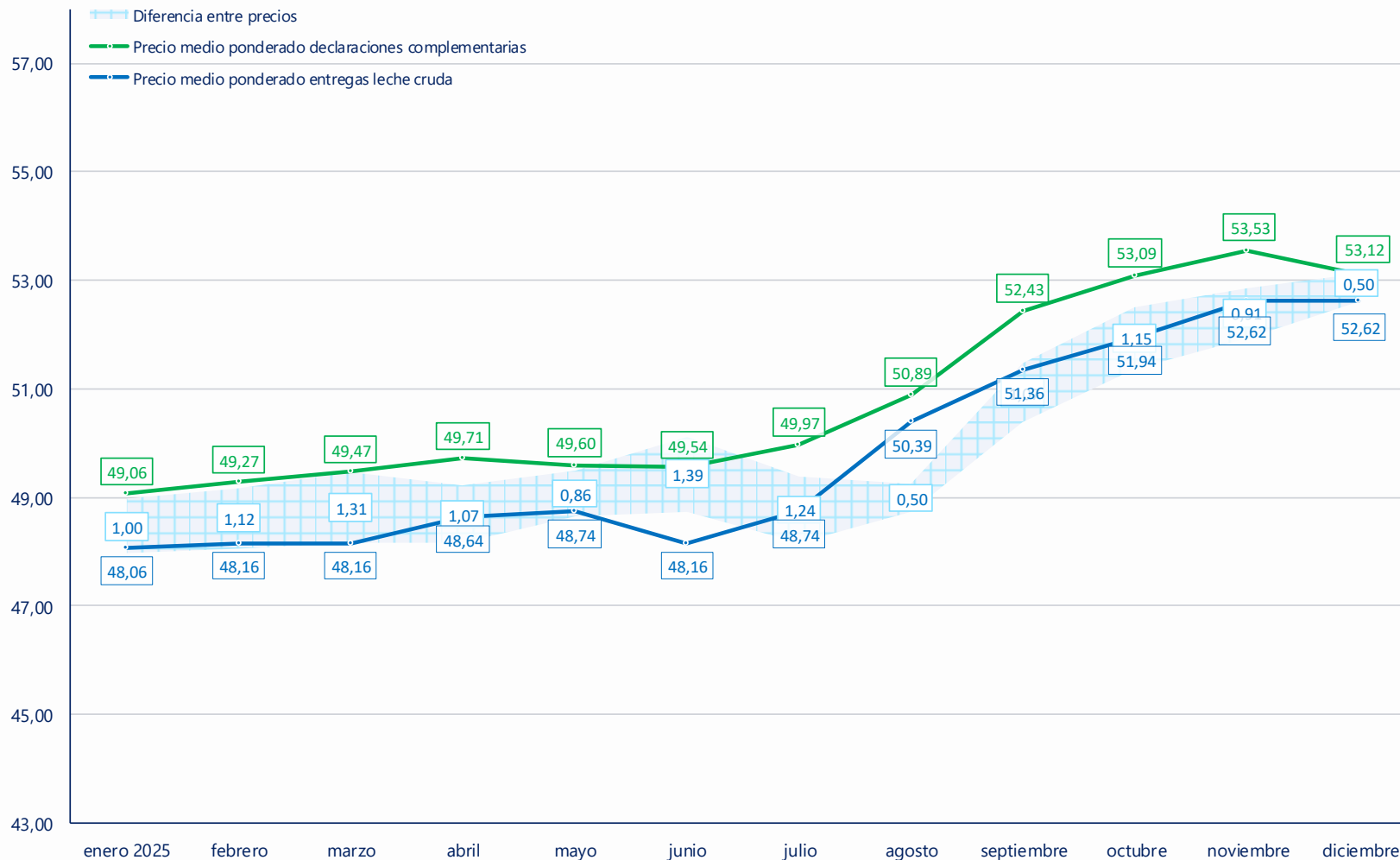



## 6. INTERCAMBIOS LECHE CRUDA DE VACA.

### INTERCAMBIO DE LECHE (T) (ENTREGAS DE LECHE) ENERO 2025-DICIEMBRE 2025

| CA Productor         | CA PRIMER COMPRADOR |                |                  |                  |               |                |                    |                  |                |              |                  |                |                |                   |                |               |                 |                  |           |
|----------------------|---------------------|----------------|------------------|------------------|---------------|----------------|--------------------|------------------|----------------|--------------|------------------|----------------|----------------|-------------------|----------------|---------------|-----------------|------------------|-----------|
|                      | Andalucía           | Aragón         | Asturias (P. de) | Baleares (Illes) | Canarias      | Cantabria      | Castilla-La Mancha | Castilla y León  | Cataluña       | Extremadura  | Galicia          | Madrid (C. de) | Murcia (R. de) | Navarra (C.F. de) | País Vasco     | Rioja (La)    | Valenciana (C.) | España           |           |
| Andalucía            | 471.526             | 0              | 0                | 0                | 0             | 0              | 0                  | 0                | 0              | 0            | 75.435           | 0              | 830            | 0                 | 0              | 0             | 0               | 0                | 547.791   |
| Aragón               | 0                   | 86.367         | 0                | 0                | 0             | 0              | 980                | 6.073            | 78.059         | 0            | 1.397            | 0              | 1.280          | 0                 | 3.602          | 1.300         | 0               | 26               | 177.784   |
| Asturias (P. de)     | 0                   | 0              | 472.056          | 0                | 0             | 16.682         | 0                  | 0                | 6.106          | 0            | 3.150            | 0              | 0              | 0                 | 0              | 0             | 0               | 0                | 497.994   |
| Baleares (Illes)     | 0                   | 0              | 0                | 34.129           | 0             | 0              | 0                  | 0                | 0              | 0            | 0                | 0              | 0              | 0                 | 0              | 0             | 0               | 0                | 34.129    |
| Canarias             | 0                   | 0              | 0                | 0                | 53.159        | 0              | 0                  | 0                | 0              | 0            | 0                | 0              | 0              | 0                 | 0              | 0             | 0               | 0                | 53.159    |
| Cantabria            | 0                   | 0              | 25.009           | 0                | 0             | 200.745        | 0                  | 75.607           | 47.782         | 0            | 4.357            | 12.703         | 0              | 0                 | 7.470          | 0             | 0               | 0                | 373.672   |
| Castilla - La Mancha | 3.952               | 0              | 0                | 0                | 0             | 0              | 219.667            | 20.482           | 27.558         | 0            | 8.724            | 11.817         | 1.274          | 0                 | 0              | 0             | 84              | 293.558          |           |
| Castilla y León      | 0                   | 0              | 21.974           | 0                | 0             | 1.563          | 20.792             | 766.866          | 15.238         | 0            | 81.757           | 0              | 0              | 0                 | 4.402          | 0             | 0               | 0                | 912.592   |
| Cataluña             | 0                   | 17.925         | 19.229           | 0                | 0             | 0              | 9.532              | 54.789           | 467.524        | 0            | 170.121          | 0              | 1.435          | 0                 | 0              | 0             | 11.715          | 752.268          |           |
| Extremadura          | 10.830              | 0              | 0                | 0                | 0             | 0              | 0                  | 947              | 0              | 2.255        | 3.404            | 0              | 0              | 0                 | 0              | 0             | 0               | 0                | 17.436    |
| Galicia              | 0                   | 0              | 565.646          | 0                | 0             | 0              | 0                  | 336.534          | 163.220        | 0            | 2.007.942        | 14.984         | 0              | 0                 | 0              | 0             | 0               | 0                | 3.088.326 |
| Madrid (C. de)       | 0                   | 0              | 0                | 0                | 0             | 0              | 17.174             | 7.947            | 12.523         | 0            | 7.131            | 9.903          | 0              | 0                 | 0              | 0             | 0               | 0                | 54.678    |
| Murcia (R. de)       | 0                   | 0              | 0                | 0                | 0             | 0              | 3.540              | 0                | 5.764          | 0            | 16.547           | 0              | 42.258         | 0                 | 0              | 0             | 1.556           | 69.665           |           |
| Navarra (C.F. de)    | 0                   | 7.471          | 0                | 0                | 0             | 0              | 4.359              | 14.761           | 20.867         | 0            | 0                | 0              | 0              | 140.351           | 93.390         | 668           | 0               | 281.867          |           |
| País Vasco           | 0                   | 0              | 0                | 0                | 0             | 0              | 0                  | 0                | 0              | 0            | 0                | 0              | 0              | 144.901           | 5.442          | 0             | 0               | 150.342          |           |
| Rioja (La)           | 0                   | 0              | 0                | 0                | 0             | 0              | 0                  | 0                | 0              | 0            | 0                | 0              | 0              | 5.098             | 8.318          | 4.707         | 0               | 18.123           |           |
| Valenciana (C.)      | 0                   | 12             | 0                | 0                | 0             | 0              | 0                  | 0                | 40.781         | 0            | 23.661           | 0              | 3.069          | 0                 | 0              | 0             | 19.364          | 86.887           |           |
| <b>España</b>        | <b>486.308</b>      | <b>111.774</b> | <b>1.103.913</b> | <b>34.129</b>    | <b>53.159</b> | <b>218.990</b> | <b>276.045</b>     | <b>1.284.005</b> | <b>885.422</b> | <b>2.255</b> | <b>2.403.626</b> | <b>49.407</b>  | <b>50.146</b>  | <b>145.450</b>    | <b>262.082</b> | <b>10.817</b> | <b>32.744</b>   | <b>7.410.273</b> |           |
| <b>% Coop.*</b>      | <b>97%</b>          | <b>78%</b>     | <b>41%</b>       | <b>49%</b>       | <b>47%</b>    | <b>52%</b>     | <b>28%</b>         | <b>14%</b>       | <b>27%</b>     | <b>98%</b>   | <b>18%</b>       | <b>2%</b>      | <b>0%</b>      | <b>79%</b>        | <b>97%</b>     | <b>0%</b>     | <b>1%</b>       | <b>33%</b>       |           |

### INTERCAMBIO DE LECHE (T) (DECLARACIONES COMPLEMENTARIAS) ENERO 2025-DICIEMBRE 2025

| CA 1º comprador      | CA SEGUNDO COMPRADOR |               |                  |                  |           |                |                    |                 |                |             |                |                |                |                   |                |            |                 |             |                  | España     | % Coop.* |
|----------------------|----------------------|---------------|------------------|------------------|-----------|----------------|--------------------|-----------------|----------------|-------------|----------------|----------------|----------------|-------------------|----------------|------------|-----------------|-------------|------------------|------------|----------|
|                      | Andalucía            | Aragón        | Asturias (P. de) | Baleares (Illes) | Canarias  | Cantabria      | Castilla-La Mancha | Castilla y León | Cataluña       | Extremadura | Galicia        | Madrid (C. de) | Murcia (R. de) | Navarra (C.F. de) | País Vasco     | Rioja (La) | Valenciana (C.) | Desconocida |                  |            |          |
| Andalucía            | 74.198               | 0             | 50               | 0                | 0         | 0              | 26.406             | 1.954           | 0              | 117         | 28.720         | 0              | 9.762          | 0                 | 0              | 0          | 1.553           | 0           | 142.759          | 100%       |          |
| Aragón               | 0                    | 20.700        | 0                | 0                | 0         | 16.027         | 5.647              | 7.441           | 6.205          | 0           | 0              | 1.245          | 2.327          | 6.793             | 25.761         | 0          | 4.268           | 0           | 96.415           | 91%        |          |
| Asturias (P. de)     | 0                    | 0             | 12.078           | 0                | 0         | 16.793         | 0                  | 29.576          | 44.633         | 0           | 18.135         | 20.785         | 0              | 0                 | 0              | 0          | 0               | 0           | 142.001          | 32%        |          |
| Baleares (Illes)     | 0                    | 0             | 0                | 436              | 0         | 0              | 0                  | 0               | 182            | 0           | 0              | 0              | 0              | 0                 | 0              | 0          | 0               | 0           | 618              | 0%         |          |
| Canarias             | 0                    | 0             | 0                | 0                | 70        | 0              | 0                  | 0               | 0              | 0           | 0              | 0              | 0              | 0                 | 0              | 0          | 0               | 0           | 70               | 0%         |          |
| Cantabria            | 136                  | 30            | 3.762            | 0                | 0         | 48.014         | 308                | 2.292           | 19.328         | 0           | 0              | 15.360         | 0              | 0                 | 28.372         | 51         | 0               | 0           | 117.652          | 97%        |          |
| Castilla - La Mancha | 1.047                | 0             | 0                | 0                | 0         | 0              | 49.599             | 1.049           | 23.890         | 0           | 13.234         | 3.694          | 0              | 0                 | 0              | 0          | 852             | 0           | 93.365           | 80%        |          |
| Castilla y León      | 0                    | 0             | 214              | 0                | 0         | 45.854         | 59.353             | 149.552         | 4.245          | 52          | 9.372          | 24.557         | 0              | 0                 | 25             | 0          | 0               | 0           | 293.223          | 52%        |          |
| Cataluña             | 152                  | 9.758         | 27.465           | 1.274            | 0         | 1.428          | 586                | 36.211          | 227.142        | 0           | 44.522         | 4.511          | 0              | 0                 | 0              | 0          | 106             | 0           | 353.153          | 47%        |          |
| Extremadura          | 1.656                | 0             | 0                | 0                | 0         | 0              | 0                  | 11              | 0              | 578         | 0              | 0              | 0              | 0                 | 0              | 0          | 0               | 0           | 2.245            | 98%        |          |
| Galicia              | 1.627                | 53            | 45.428           | 0                | 0         | 42.550         | 75.033             | 36.277          | 14.394         | 0           | 617.556        | 73.940         | 0              | 1.356             | 0              | 0          | 554             | 704         | 909.471          | 48%        |          |
| Madrid (C. de)       | 0                    | 96            | 24               | 0                | 0         | 1.152          | 167                | 1.347           | 0              | 0           | 7.874          | 5.774          | 29             | 0                 | 0              | 0          | 82              | 0           | 16.544           | 0%         |          |
| Murcia (R. de)       | 0                    | 0             | 0                | 0                | 0         | 26             | 6.486              | 0               | 0              | 0           | 6.728          | 0              | 19.228         | 1.178             | 0              | 0          | 6.851           | 0           | 40.498           | 0%         |          |
| Navarra (C.F. de)    | 0                    | 9.142         | 9.008            | 0                | 0         | 20.165         | 32.529             | 19.709          | 3.894          | 0           | 19.546         | 8.963          | 0              | 15.961            | 2.143          | 718        | 0               | 0           | 141.778          | 79%        |          |
| País Vasco           | 0                    | 66            | 0                | 0                | 0         | 6.844          | 0                  | 10.941          | 257            | 0           | 0              | 0              | 0              | 27.575            | 201.643        | 0          | 0               | 0           | 247.327          | 98%        |          |
| Rioja (La)           | 0                    | 0             | 0                | 0                | 0         | 0              | 0                  | 33              | 0              | 0           | 0              | 0              | 0              | 0                 | 0              | 0          | 0               | 0           | 33               | 0%         |          |
| Valenciana (C.)      | 23                   | 0             | 0                | 0                | 0         | 0              | 318                | 0               | 0              | 0           | 0              | 0              | 0              | 0                 | 0              | 0          | 2.883           | 0           | 3.224            | 0%         |          |
| <b>España</b>        | <b>78.838</b>        | <b>39.844</b> | <b>98.029</b>    | <b>1.711</b>     | <b>70</b> | <b>198.853</b> | <b>256.432</b>     | <b>296.392</b>  | <b>344.170</b> | <b>747</b>  | <b>765.687</b> | <b>158.827</b> | <b>31.346</b>  | <b>52.863</b>     | <b>257.920</b> | <b>794</b> | <b>17.043</b>   | <b>810</b>  | <b>2.600.376</b> | <b>60%</b> |          |

\* Indica el porcentaje de declaraciones de entregas o de declaraciones complementarias correspondiente a un primer comprador que es cooperativa.





## SECCIÓN II: ÍNDICE DECLARACIONES COMPLEMENTARIAS SECTOR OVINO DE LECHE

1. Volumen mensual de leche en declaración complementaria (miles de litros).
2. Volumen mensual de leche en declaración complementaria (%).
3. Gráfico: volumen mensual de leche en declaración complementaria (miles de litros).
4. Gráfico: comparación volumen mensual en declaración complementaria y de entregas (miles de litros) - ESPAÑA.
5. Gráfico: comparación volumen acumulado en declaración complementaria y de entregas (miles de litros)- ESPAÑA / CCAA.
6. Importe medio facturado en declaración complementaria (euros / litro).
7. Intercambios de volumen (litros) e importe (euros) entre CCAA del primer comprador (vendedor) y del 2º comprador (cliente).





# 1. VOLUMEN MENSUAL DE LECHE EN DECLARACIÓN COMPLEMENTARIA (MILES DE LITROS).

## LECHE DE OVEJA - VOLUMEN DECLARADO EN LAS DECLARACIONES COMPLEMENTARIAS (miles de litros)

PERIODO: ÚLTIMOS 12 MESES (Fuente: datos INFOLAC, elaboración SGPGC)

| CA 1er Comprador      | ene-25        | feb-25        | mar-25        | abr-25        | may-25        | jun-25        | jul-25        | ago-25        | sep-25        | oct-25        | nov-25        | dic-25        | Total Periodo  |
|-----------------------|---------------|---------------|---------------|---------------|---------------|---------------|---------------|---------------|---------------|---------------|---------------|---------------|----------------|
| Andalucía             | 261           | 226           | 262           | 263           | 310           | 303           | 345           | 214           | 240           | 221           | 165           | 158           | 2.966          |
| Aragón                | -             | -             | -             | -             | -             | -             | -             | -             | -             | -             | -             | -             | -              |
| Asturias              | -             | -             | -             | -             | -             | -             | -             | -             | -             | -             | -             | -             | -              |
| Baleares              | -             | -             | -             | -             | -             | -             | -             | -             | -             | -             | -             | -             | -              |
| Canarias              | -             | -             | -             | -             | -             | -             | -             | -             | -             | -             | -             | -             | -              |
| Cantabria             | -             | -             | -             | -             | -             | -             | -             | -             | -             | -             | -             | -             | -              |
| Castilla-La Mancha    | 1.755         | 1.977         | 2.170         | 2.231         | 2.377         | 2.460         | 2.270         | 1.944         | 2.616         | 2.164         | 1.633         | 1.484         | 25.081         |
| Castilla y León       | 11.230        | 12.999        | 18.827        | 21.321        | 23.039        | 21.705        | 20.191        | 17.388        | 14.199        | 12.372        | 10.397        | 10.324        | 193.993        |
| Cataluña              | -             | -             | -             | -             | 0,3           | -             | -             | 4             | -             | -             | -             | -             | 5              |
| Extremadura           | 550           | 485           | 755           | 675           | 685           | 614           | 733           | 699           | 634           | 454           | 346           | 457           | 7.087          |
| Galicia               | 293           | 40            | 94            | 154           | 107           | 133           | 388           | 409           | 678           | 924           | 955           | 340           | 4.517          |
| Madrid                | -             | -             | -             | 22            | -             | -             | -             | 94            | 88            | 158           | 210           | -             | 572            |
| Murcia                | -             | -             | -             | -             | -             | -             | -             | -             | -             | -             | -             | -             | -              |
| Navarra               | 768           | 743           | 963           | 934           | 956           | 848           | 763           | 722           | 550           | 509           | 520           | 662           | 8.939          |
| País Vasco            | 58            | 92            | 163           | 190           | 168           | 133           | 69            | 20            | 5             | -             | -             | 15            | 912            |
| La Rioja              | 11            | 14            | 17            | 15            | 18            | 17            | 13            | 14            | 19            | 11            | 10            | 12            | 170            |
| C.Valenciana          | 4             | 4             | 10            | 7             | 13            | 10            | 11            | 9             | 9             | 9             | 6             | 5             | 94             |
| <b>Total 2ª venta</b> | <b>14.929</b> | <b>16.579</b> | <b>23.262</b> | <b>25.812</b> | <b>27.672</b> | <b>26.224</b> | <b>24.782</b> | <b>21.518</b> | <b>19.038</b> | <b>16.822</b> | <b>14.241</b> | <b>13.457</b> | <b>244.337</b> |





## 2. VOLUMEN MENSUAL DE LECHE EN DECLARACIÓN COMPLEMENTARIA (%).

### LECHE DE OVEJA - VOLUMEN DECLARADO EN LAS DECLARACIONES COMPLEMENTARIAS (%)

PERIODO: ÚLTIMOS 12 MESES (Fuente: datos INFOLAC, elaboración SGPGC)

| CA 1er Comprador      | ene-25      | feb-25      | mar-25      | abr-25      | may-25      | jun-25      | jul-25      | ago-25      | sep-25      | oct-25      | nov-25      | dic-25      | Total Periodo |
|-----------------------|-------------|-------------|-------------|-------------|-------------|-------------|-------------|-------------|-------------|-------------|-------------|-------------|---------------|
| Andalucía             | 2%          | 1%          | 1%          | 1%          | 1%          | 1%          | 1%          | 1%          | 1%          | 1%          | 1%          | 1%          | 1%            |
| Aragón                | -           | -           | -           | -           | -           | -           | -           | -           | -           | -           | -           | -           | -             |
| Asturias              | -           | -           | -           | -           | -           | -           | -           | -           | -           | -           | -           | -           | -             |
| Baleares              | -           | -           | -           | -           | -           | -           | -           | -           | -           | -           | -           | -           | -             |
| Canarias              | -           | -           | -           | -           | -           | -           | -           | -           | -           | -           | -           | -           | -             |
| Cantabria             | -           | -           | -           | -           | -           | -           | -           | -           | -           | -           | -           | -           | -             |
| Castilla-La Mancha    | 12%         | 12%         | 9%          | 9%          | 9%          | 9%          | 9%          | 9%          | 14%         | 13%         | 11%         | 11%         | 10%           |
| Castilla y León       | 75%         | 78%         | 81%         | 83%         | 83%         | 83%         | 81%         | 81%         | 75%         | 74%         | 73%         | 77%         | 79%           |
| Cataluña              | -           | -           | -           | -           | 0,001%      | -           | -           | 0,018%      | -           | -           | -           | -           | 0,002%        |
| Extremadura           | 4%          | 3%          | 3%          | 3%          | 2%          | 2%          | 3%          | 3%          | 3%          | 3%          | 2%          | 3%          | 3%            |
| Galicia               | 2,0%        | 0,2%        | 0,4%        | 0,6%        | 0,4%        | 0,5%        | 1,6%        | 1,9%        | 3,6%        | 5,5%        | 6,7%        | 2,5%        | 2%            |
| Madrid                | 0,0%        | -           | -           | 0,1%        | -           | -           | -           | 0,4%        | 0,5%        | 0,9%        | 1,5%        | -           | 0,2%          |
| Murcia                | -           | -           | -           | -           | -           | -           | -           | -           | -           | -           | -           | -           | -             |
| Navarra               | 5%          | 4%          | 4%          | 4%          | 3%          | 3%          | 3%          | 3%          | 3%          | 3%          | 4%          | 5%          | 4%            |
| País Vasco            | 0,4%        | 0,6%        | 0,7%        | 0,7%        | 0,6%        | 0,5%        | 0,3%        | 0,1%        | 0,0%        | -           | -           | 0,11%       | 0,4%          |
| La Rioja              | 0,07%       | 0,08%       | 0,07%       | 0,06%       | 0,06%       | 0,07%       | 0,05%       | 0,06%       | 0,10%       | 0,07%       | 0,07%       | 0,09%       | 0,1%          |
| C.Valenciana          | 0,02%       | 0,02%       | 0,04%       | 0,03%       | 0,05%       | 0,04%       | 0,04%       | 0,04%       | 0,05%       | 0,05%       | 0,04%       | 0,03%       | 0,04%         |
| <b>Total 2ª venta</b> | <b>100%</b> | <b>100%</b> | <b>100%</b> | <b>100%</b> | <b>100%</b> | <b>100%</b> | <b>100%</b> | <b>100%</b> | <b>100%</b> | <b>100%</b> | <b>100%</b> | <b>100%</b> | <b>100%</b>   |





### 3. GRÁFICO: VOLUMEN MENSUAL DE LECHE EN DECLARACIÓN COMPLEMENTARIA (MILES DE LITROS).

#### LECHE DE OVEJA - VOLUMEN MENSUAL DE DECLARACIONES COMPLEMENTARIAS (miles de litros)

Periodo: Últimos 12 meses

Fuente: datos INFOLAC, elaboración SGPGC

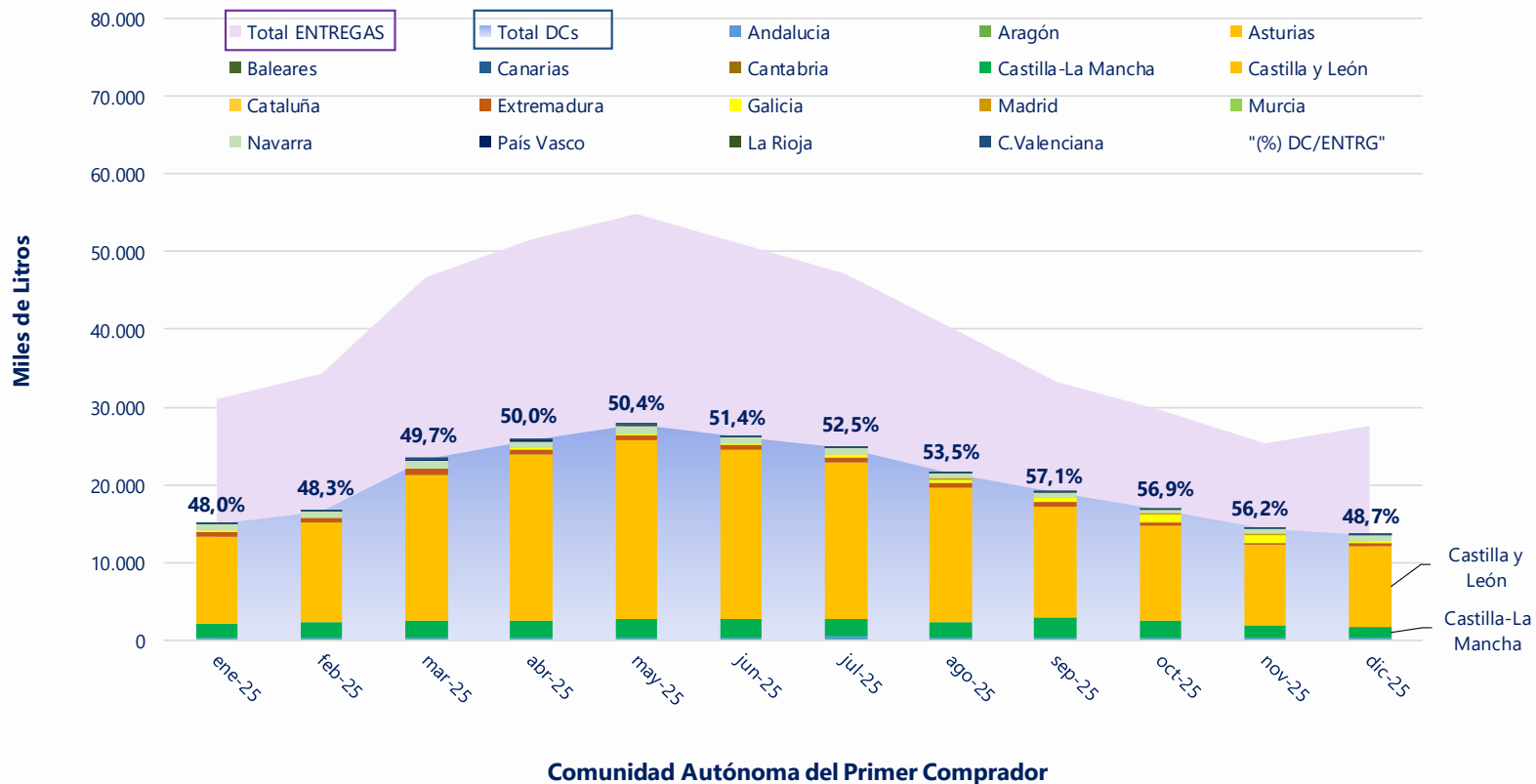



# 4. GRÁFICO: COMPARACIÓN VOLUMEN MENSUAL EN DECLARACIÓN COMPLEMENTARIA Y DE ENTREGAS (MILES DE LITROS) - ESPAÑA.

**VOLUMEN MENSUAL EN DECLARACIONES COMPLEMENTARIAS Y DE ENTREGAS (miles de litros)**  
**LECHE DE OVEJA - ESPAÑA**  
**Periodo: Últimos 12 meses**  
**Fuente: datos INFOLAC, elaboración SGPGC**

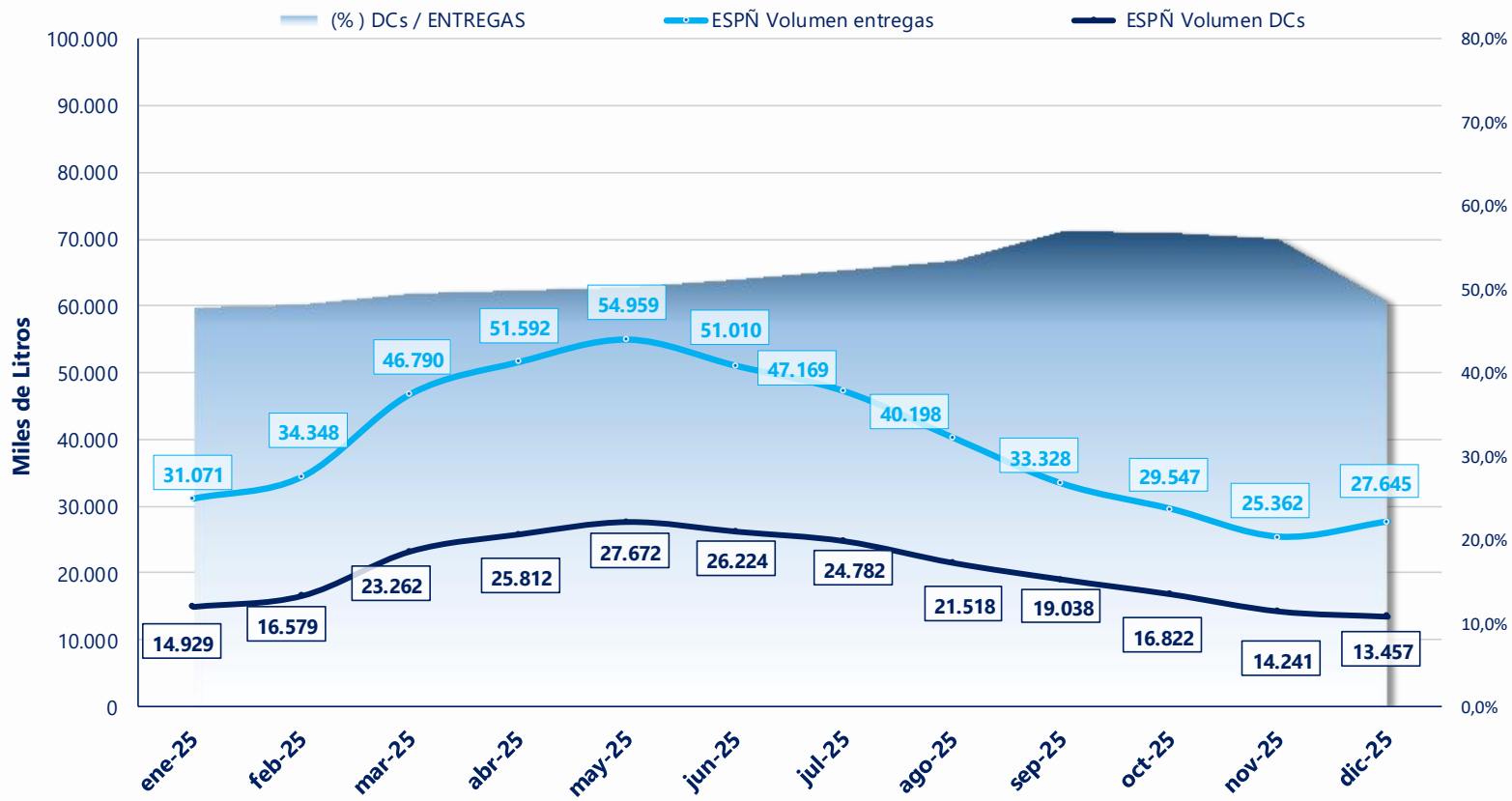



## 5. GRÁFICO: COMPARACIÓN VOLUMEN ACUMULADO EN DECLARACIÓN COMPLEMENTARIA Y DE ENTREGAS (MILES DE LITROS)- ESPAÑA / CCAA.

**VOLUMEN ACUMULADO EN DECLARACIONES COMPLEMENTARIAS Y DE ENTREGAS (miles de litros)**  
**LECHE DE OVEJA - ESPAÑA Y CCAA**  
**Periodo: Últimos 12 meses**  
 (Fuente: datos INFOLAC, elaboración SGPGC)

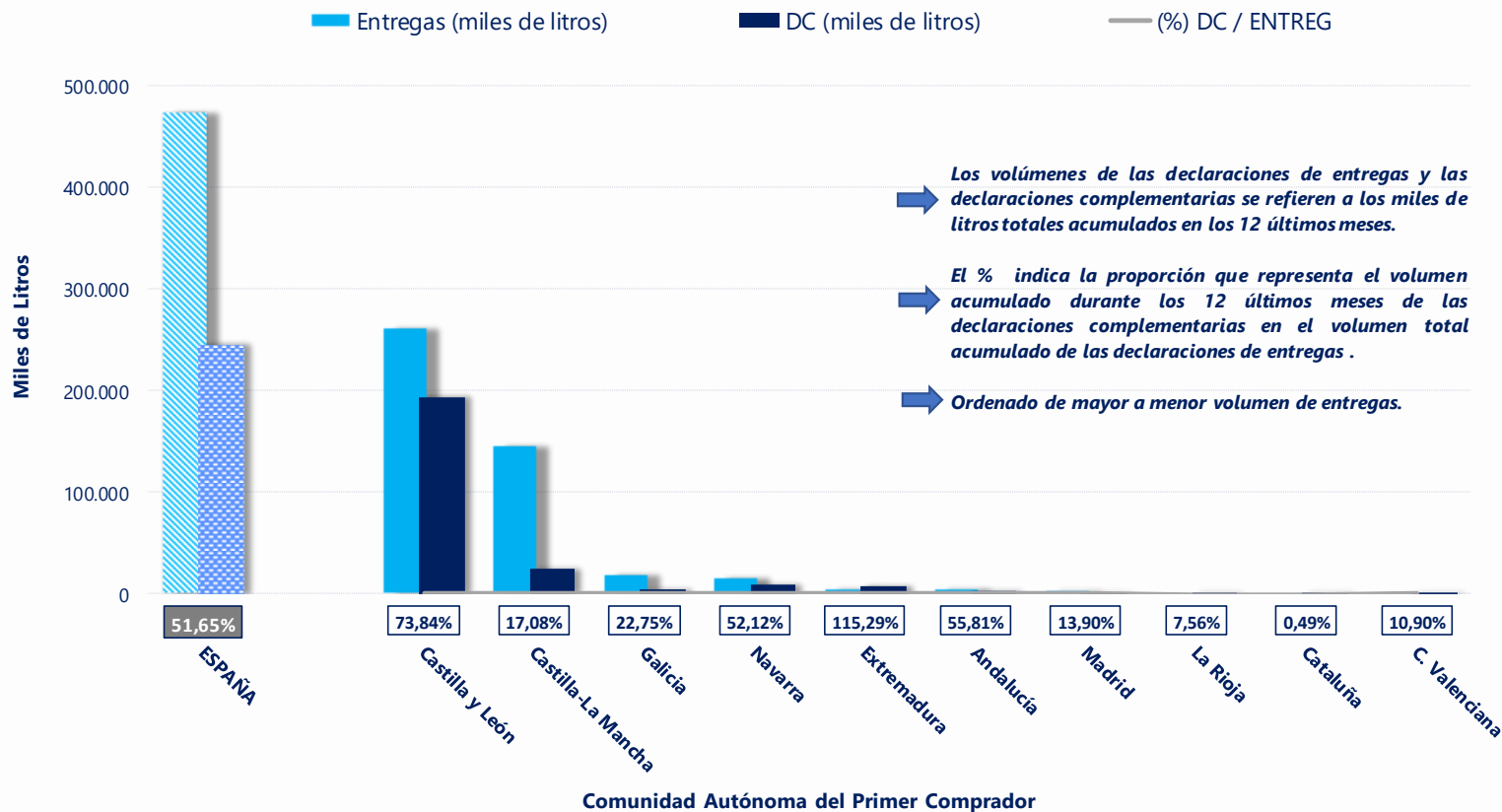



## 6. IMPORTE MEDIO FACTURADO EN DECLARACIÓN COMPLEMENTARIA (EUROS / LITRO).

### LECHE DE OVEJA - IMPORTE MEDIO FACTURADO EN DECLARACIONES COMPLEMENTARIAS (€/L)

PERIODO: ÚLTIMOS 12 MESES (Fuente: datos INFOLAC, elaboración SGPGC)

| CA 1er Comprador   | ene-25 | feb-25 | mar-25 | abr-25 | may-25 | jun-25 | jul-25 | ago-25 | sep-25 | oct-25 | nov-25 | dic-25 | Promedio Periodo |
|--------------------|--------|--------|--------|--------|--------|--------|--------|--------|--------|--------|--------|--------|------------------|
| Andalucía          | 1,47   | 1,42   | 1,32   | 1,24   | 1,19   | 1,18   | 1,15   | 1,23   | 1,31   | 1,37   | 1,44   | 1,42   | 1,31             |
| Aragón             | -      | -      | -      | -      | -      | -      | -      | -      | -      | -      | -      | -      | -                |
| Asturias           | -      | -      | -      | -      | -      | -      | -      | -      | -      | -      | -      | -      | -                |
| Baleares           | -      | -      | -      | -      | -      | -      | -      | -      | -      | -      | -      | -      | -                |
| Canarias           | -      | -      | -      | -      | -      | -      | -      | -      | -      | -      | -      | -      | -                |
| Cantabria          | -      | -      | -      | -      | -      | -      | -      | -      | -      | -      | -      | -      | -                |
| Castilla-La Mancha | 1,60   | 1,53   | 1,37   | 1,27   | 1,24   | 1,20   | 1,21   | 1,24   | 1,34   | 1,41   | 1,48   | 1,45   | 1,36             |
| Castilla y León    | 1,30   | 1,26   | 1,21   | 1,14   | 1,13   | 1,12   | 1,18   | 1,21   | 1,31   | 1,44   | 1,46   | 1,36   | 1,26             |
| Cataluña           | -      | -      | 1,80   | 1,80   | 1,80   | -      | -      | 1,70   | -      | -      | -      | -      | 1,77             |
| Extremadura        | 1,44   | 1,42   | 1,32   | 1,29   | 1,31   | 1,29   | 1,28   | 1,33   | 1,44   | 1,57   | 1,65   | 1,57   | 1,41             |
| Galicia            | 1,58   | 1,66   | 1,71   | 1,25   | 1,35   | 1,28   | 1,21   | 1,23   | 1,40   | 1,48   | 1,50   | 1,46   | 1,43             |
| Madrid             | -      | -      | -      | 1,16   | -      | -      | -      | 1,26   | 1,31   | 1,45   | 1,51   | -      | 1,34             |
| Murcia             | -      | -      | -      | -      | -      | -      | -      | -      | -      | -      | -      | -      | -                |
| Navarra            | 1,29   | 1,30   | 1,26   | 1,28   | 1,25   | 1,20   | 1,25   | 1,23   | 1,24   | 1,29   | 1,31   | 1,26   | 1,26             |
| País Vasco         | 1,44   | 1,44   | 1,45   | 1,49   | 1,59   | 1,65   | 1,78   | 1,90   | 1,84   | -      | -      | 1,22   | 1,58             |
| La Rioja           | 1,30   | 1,25   | 1,22   | 1,20   | 1,19   | 1,19   | 1,24   | 1,31   | 1,39   | 1,53   | 1,60   | 1,38   | 1,32             |
| C.Valenciana       | 1,39   | 1,44   | 1,48   | 1,55   | 1,45   | 1,36   | 1,31   | 1,36   | 1,46   | 1,49   | -      | 1,52   | 1,44             |





## 7. INTERCAMBIOS DE VOLUMEN (LITROS) E IMPORTE (EUROS) ENTRE CCAA DEL PRIMER COMPRADOR (VENDEDOR) Y DEL 2º COMPRADOR (CLIENTE).

### LECHE DE OVEJA - INTERCAMBIOS ENTRE CCAA - DECLARACIONES COMPLEMENTARIAS (litros)

Volumen Acumulado Periodo Enero '25 - Diciembre '25 (Fuente: datos INFOLAC)

| CA 1º Comprador (Vendedor)    | CA 2º Comprador (Cliente) |                |                |               |                    |                    |                |                  |                  |                  |                |                  |                |                  |               | Total periodo      |
|-------------------------------|---------------------------|----------------|----------------|---------------|--------------------|--------------------|----------------|------------------|------------------|------------------|----------------|------------------|----------------|------------------|---------------|--------------------|
|                               | Andalucía                 | Aragón         | Asturias       | Cantabria     | Castilla-La Mancha | Castilla y León    | Cataluña       | Extremadura      | Galicia          | Madrid           | Murcia         | Navarra          | País Vasco     | La Rioja         | C. Valenciana |                    |
| Andalucía                     | 1.882.107                 |                |                |               | 113.579            | 322.287            |                | 546.243          |                  |                  |                |                  |                |                  |               | 2.864.216          |
| Aragón                        |                           | 0              |                |               |                    |                    |                |                  |                  |                  |                |                  |                |                  |               | 0                  |
| Cantabria                     |                           |                |                | 0             |                    |                    |                |                  |                  |                  |                |                  |                |                  |               | 0                  |
| Castilla-La Mancha            | 54.723                    | 25.019         |                |               | 15.826.678         | 7.707.736          |                | 80.350           | 482.882          | 503.348          | 112.390        |                  |                |                  |               | 24.793.126         |
| Castilla y León               | 98.371                    | 111.395        | 256.479        | 93.691        | 18.288.754         | 159.382.073        | 3.580          | 319.920          | 7.911.634        | 2.302.577        |                | 977.916          |                | 897.637          |               | 190.644.027        |
| Cataluña                      |                           |                |                |               |                    |                    | 5.231          |                  |                  |                  |                |                  |                |                  |               | 5.231              |
| Extremadura                   | 177.892                   |                |                |               | 309.018            | 2.947.521          |                | 1.906.353        |                  |                  |                |                  |                |                  |               | 5.340.784          |
| Galicia                       |                           |                |                |               | 1.111.065          | 1.954.997          |                |                  |                  | 658.901          | 292.973        |                  |                |                  |               | 4.017.936          |
| Madrid                        |                           |                |                |               | 323.742            | 162.319            |                |                  |                  | 86.252           |                |                  |                |                  |               | 572.313            |
| Navarra                       |                           | 11.897         |                |               | 2.494.300          | 518.675            |                |                  | 648.697          |                  |                | 4.861.944        | 134.952        | 268.858          |               | 8.939.323          |
| País Vasco                    |                           | 4.383          |                |               |                    |                    |                |                  |                  |                  |                | 565.969          | 341.532        |                  |               | 911.884            |
| La Rioja                      |                           |                |                |               |                    | 141.994            |                |                  |                  |                  |                |                  |                | 28.351           |               | 170.345            |
| C. Valenciana                 |                           |                |                |               |                    |                    |                |                  |                  |                  |                |                  |                |                  | 94.149        | 94.149             |
| <b>Total general (Litros)</b> | <b>2.213.093</b>          | <b>152.694</b> | <b>256.479</b> | <b>93.691</b> | <b>35.972.836</b>  | <b>175.113.227</b> | <b>527.486</b> | <b>2.852.866</b> | <b>9.043.213</b> | <b>3.551.078</b> | <b>405.363</b> | <b>6.405.829</b> | <b>476.484</b> | <b>1.194.846</b> | <b>94.149</b> | <b>238.353.334</b> |

### LECHE DE OVEJA - INTERCAMBIOS ENTRE CCAA - DECLARACIONES COMPLEMENTARIAS (euros)

Importe Acumulado Periodo Enero '25 - Diciembre '25 (Fuente: datos INFOLAC)

| CA 1º Comprador (Vendedor)   | CA 2º Comprador (Cliente) |                |                |                |                    |                    |                |                  |                   |                  |                |                  |                |                  |                | Total periodo      |
|------------------------------|---------------------------|----------------|----------------|----------------|--------------------|--------------------|----------------|------------------|-------------------|------------------|----------------|------------------|----------------|------------------|----------------|--------------------|
|                              | Andalucía                 | Aragón         | Asturias       | Cantabria      | Castilla-La Mancha | Castilla y León    | Cataluña       | Extremadura      | Galicia           | Madrid           | Murcia         | Navarra          | País Vasco     | La Rioja         | C. Valenciana  |                    |
| Andalucía                    | 2.521.043                 |                |                |                | 153.686            | 361.896            |                | 661.296          |                   |                  |                |                  |                |                  |                | 3.697.921          |
| Aragón                       |                           | 0              |                |                |                    |                    |                |                  |                   |                  |                |                  |                |                  |                | 0                  |
| Cantabria                    |                           |                |                | 0              |                    |                    |                |                  |                   |                  |                |                  |                |                  |                | 0                  |
| Castilla-La Mancha           | 87.933                    | 32.890         |                |                | 21.947.827         | 9.595.014          |                | 107.618          | 762.393           | 720.685          | 169.811        |                  |                |                  |                | 33.424.171         |
| Castilla y León              | 132.107                   | 137.374        | 357.653        | 130.693        | 22.520.880         | 195.580.352        | 5.122          | 445.113          | 9.972.829         | 2.891.749        |                | 1.138.077        |                | 1.000.495        |                | 234.312.444        |
| Cataluña                     |                           |                |                |                |                    |                    | 9.022          |                  |                   |                  |                |                  |                |                  |                | 9.022              |
| Extremadura                  | 226.354                   |                |                |                | 450.780            | 3.538.204          |                | 3.040.877        |                   |                  |                |                  |                |                  |                | 7.256.215          |
| Galicia                      |                           |                |                |                | 1.725.832          | 2.627.859          |                |                  |                   | 953.561          | 436.144        |                  |                |                  |                | 5.743.396          |
| Madrid                       |                           |                |                |                | 452.764            | 243.996            |                |                  |                   | 108.551          |                |                  |                |                  |                | 805.311            |
| Navarra                      |                           | 20.781         |                |                | 2.878.077          | 743.609            |                |                  | 740.640           |                  |                | 6.387.339        | 214.052        | 292.366          |                | 11.276.864         |
| País Vasco                   |                           | 6.899          |                |                |                    |                    |                |                  |                   |                  |                | 880.274          | 522.926        |                  |                | 1.410.099          |
| La Rioja                     |                           |                |                |                |                    | 183.727            |                |                  |                   |                  |                |                  |                | 38.006           |                | 221.733            |
| C. Valenciana                |                           |                |                |                |                    |                    |                |                  |                   |                  |                |                  |                |                  | 135.247        | 135.247            |
| <b>Total general (Euros)</b> | <b>2.967.437</b>          | <b>197.944</b> | <b>357.653</b> | <b>130.693</b> | <b>47.251.769</b>  | <b>215.009.125</b> | <b>757.753</b> | <b>4.254.904</b> | <b>11.475.862</b> | <b>4.674.546</b> | <b>605.955</b> | <b>8.405.690</b> | <b>736.978</b> | <b>1.330.867</b> | <b>135.247</b> | <b>298.292.423</b> |





### SECCIÓN III: ÍNDICE DECLARACIONES COMPLEMENTARIAS SECTOR CAPRINO DE LECHE

1. Volumen mensual de leche en declaración complementaria (miles de litros).
2. Volumen mensual de leche en declaración complementaria (%).
3. Gráfico: volumen mensual de leche en declaración complementaria (miles de litros).
4. Gráfico: comparación volumen mensual en declaración complementaria y de entregas (miles de litros) - ESPAÑA.
5. Gráfico: comparación volumen acumulado en declaración complementaria y de entregas (miles de litros)- ESPAÑA / CCAA.
6. Importe medio facturado en declaración complementaria (euros / litro).
7. Intercambios de volumen (litros) e importe (euros) entre CCAA del primer comprador (vendedor) y del 2º comprador (cliente).



# 1. VOLUMEN MENSUAL DE LECHE EN DECLARACIÓN COMPLEMENTARIA (MILES DE LITROS).



## LECHE DE CABRA - VOLUMEN DECLARADO EN LAS DECLARACIONES COMPLEMENTARIAS (miles litros) PERIODO: ÚLTIMOS 12 MESES (Fuente: datos INFOLAC, elaboración SGPGC)

| CA 1er Comprador      | ene-25        | feb-25        | mar-25        | abr-25        | may-25        | jun-25        | jul-25        | ago-25        | sep-25        | oct-25        | nov-25        | dic-25        | Total Periodo  |
|-----------------------|---------------|---------------|---------------|---------------|---------------|---------------|---------------|---------------|---------------|---------------|---------------|---------------|----------------|
| Andalucía             | 10.371        | 8.450         | 10.268        | 11.224        | 12.362        | 11.576        | 10.657        | 8.553         | 6.363         | 6.282         | 6.011         | 6.025         | 108.139        |
| Aragón                | 6             | 4             | 5             | 7             | 6             | 6             | 7             | 3             | 4             | 4             | 2             | 2             | 57             |
| Asturias              | -             | -             | -             | -             | -             | -             | -             | -             | -             | -             | -             | -             | -              |
| Baleares              | -             | -             | -             | -             | -             | -             | -             | -             | -             | -             | -             | -             | -              |
| Canarias              | 96            | 92            | 117           | 127           | 142           | 142           | 148           | 131           | 105           | 87            | 79            | 102           | 1.369          |
| Cantabria             | -             | -             | -             | -             | -             | -             | -             | 1             | -             | -             | -             | -             | 1              |
| Castilla-La Mancha    | 1.409         | 1.420         | 1.766         | 2.092         | 2.570         | 2.456         | 1.864         | 1.465         | 1.254         | 1.234         | 1.072         | 936           | 19.538         |
| Castilla y León       | 1.315         | 1.372         | 1.770         | 1.850         | 2.007         | 1.890         | 1.817         | 1.514         | 1.337         | 1.248         | 1.135         | 837           | 18.092         |
| Cataluña              | 65            | 73            | 98            | 100           | 96            | 90            | 90            | 87            | 105           | 106           | 92            | 132           | 1.135          |
| Extremadura           | 1.702         | 1.728         | 2.042         | 2.279         | 2.424         | 2.388         | 2.219         | 1.720         | 1.539         | 1.382         | 1.231         | 1.467         | 22.121         |
| Galicia               | 485           | 433           | 653           | 576           | 656           | 615           | 558           | 413           | 490           | 367           | 395           | 490           | 6.132          |
| Madrid                | -             | -             | -             | -             | -             | -             | -             | -             | -             | -             | -             | -             | -              |
| Murcia                | 2.105         | 2.491         | 2.807         | 2.830         | 3.044         | 2.941         | 2.785         | 2.440         | 2.077         | 1.981         | 1.927         | 1.943         | 29.371         |
| Navarra               | 38            | 49            | 66            | 67            | 89            | 116           | 129           | 97            | 104           | 137           | 68            | 39            | 999            |
| País Vasco            | -             | -             | -             | -             | -             | -             | -             | -             | -             | -             | -             | -             | -              |
| La Rioja              | -             | -             | -             | 2             | 1             | 1             | -             | -             | 2             | 3             | 2             | -             | 12             |
| C.Valenciana          | 156           | 172           | 178           | 200           | 216           | 180           | 188           | 165           | 159           | 178           | 134           | 138           | 2.064          |
| <b>Total 2ª venta</b> | <b>17.747</b> | <b>16.284</b> | <b>19.770</b> | <b>21.354</b> | <b>23.613</b> | <b>22.403</b> | <b>20.463</b> | <b>16.589</b> | <b>13.541</b> | <b>13.009</b> | <b>12.149</b> | <b>12.110</b> | <b>209.031</b> |



## 2. VOLUMEN MENSUAL DE LECHE EN DECLARACIÓN COMPLEMENTARIA (%).



**LECHE DE CABRA - VOLUMEN DECLARADO EN LAS DECLARACIONES COMPLEMENTARIAS (%)**  
**PERIODO: ÚLTIMOS 12 MESES (Fuente: datos INFOLAC, elaboración SGPGC)**

| CA 1er Comprador      | ene-25      | feb-25      | mar-25      | abr-25      | may-25      | jun-25      | jul-25      | ago-25      | sep-25      | oct-25      | nov-25      | dic-25      | Total Periodo |
|-----------------------|-------------|-------------|-------------|-------------|-------------|-------------|-------------|-------------|-------------|-------------|-------------|-------------|---------------|
| Andalucía             | 58%         | 52%         | 52%         | 53%         | 52%         | 52%         | 52%         | 52%         | 47%         | 48%         | 49%         | 50%         | 52%           |
| Aragón                | 0,03%       | 0,03%       | 0,03%       | 0,03%       | 0,02%       | 0,03%       | 0,03%       | 0,02%       | 0,03%       | 0,03%       | 0,02%       | 0,02%       | 0,03%         |
| Asturias              | -           | -           | -           | -           | -           | -           | -           | -           | -           | -           | -           | -           | -             |
| Baleares              | -           | -           | -           | -           | -           | -           | -           | -           | -           | -           | -           | -           | -             |
| Canarias              | 1%          | 1%          | 1%          | 1%          | 1%          | 1%          | 1%          | 1%          | 1%          | 1%          | 1%          | 1%          | 1%            |
| Cantabria             | -           | -           | -           | -           | -           | -           | -           | 0,008%      | -           | -           | -           | -           | 0,001%        |
| Castilla-La Mancha    | 8%          | 9%          | 9%          | 10%         | 11%         | 11%         | 9%          | 9%          | 9%          | 9%          | 9%          | 8%          | 9%            |
| Castilla y León       | 7%          | 8%          | 9%          | 9%          | 8%          | 8%          | 9%          | 9%          | 10%         | 10%         | 9%          | 7%          | 9%            |
| Cataluña              | 0%          | 0%          | 0%          | 0%          | 0%          | 0%          | 0%          | 1%          | 1%          | 1%          | 1%          | 1%          | 1%            |
| Extremadura           | 10%         | 11%         | 10%         | 11%         | 10%         | 11%         | 11%         | 10%         | 11%         | 11%         | 10%         | 12%         | 11%           |
| Galicia               | 3%          | 3%          | 3%          | 3%          | 3%          | 3%          | 3%          | 2%          | 4%          | 3%          | 3%          | 4%          | 3%            |
| Madrid                | -           | -           | -           | -           | -           | -           | -           | -           | -           | -           | -           | -           | -             |
| Murcia                | 12%         | 15%         | 14%         | 13%         | 13%         | 13%         | 14%         | 15%         | 15%         | 15%         | 16%         | 16%         | 14%           |
| Navarra               | 0,2%        | 0,3%        | 0,3%        | 0,3%        | 0,4%        | 0,5%        | 0,6%        | 0,6%        | 0,8%        | 1,1%        | 0,6%        | 0%          | 0,5%          |
| País Vasco            | -           | -           | -           | -           | -           | -           | -           | -           | -           | -           | -           | -           | -             |
| La Rioja              | -           | -           | -           | 0,01%       | 0,01%       | 0,01%       | -           | -           | 0,01%       | 0,02%       | 0,01%       | -           | 0,006%        |
| C.Valenciana          | 1%          | 1%          | 1%          | 1%          | 1%          | 1%          | 1%          | 1%          | 1%          | 1%          | 1%          | 1%          | 1%            |
| <b>Total 2ª venta</b> | <b>100%</b> | <b>100%</b> | <b>100%</b> | <b>100%</b> | <b>100%</b> | <b>100%</b> | <b>100%</b> | <b>100%</b> | <b>100%</b> | <b>100%</b> | <b>100%</b> | <b>100%</b> |               |



### 3. GRÁFICO: VOLUMEN MENSUAL DE LECHE EN DECLARACIÓN COMPLEMENTARIA (MILES DE LITROS).



#### LECHE DE CABRA - VOLUMEN MENSUAL DE DECLARACIONES COMPLEMENTARIAS (miles de litros)

Periodo: Últimos 12 meses

Fuente: datos INFOLAC, elaboración SGPGC

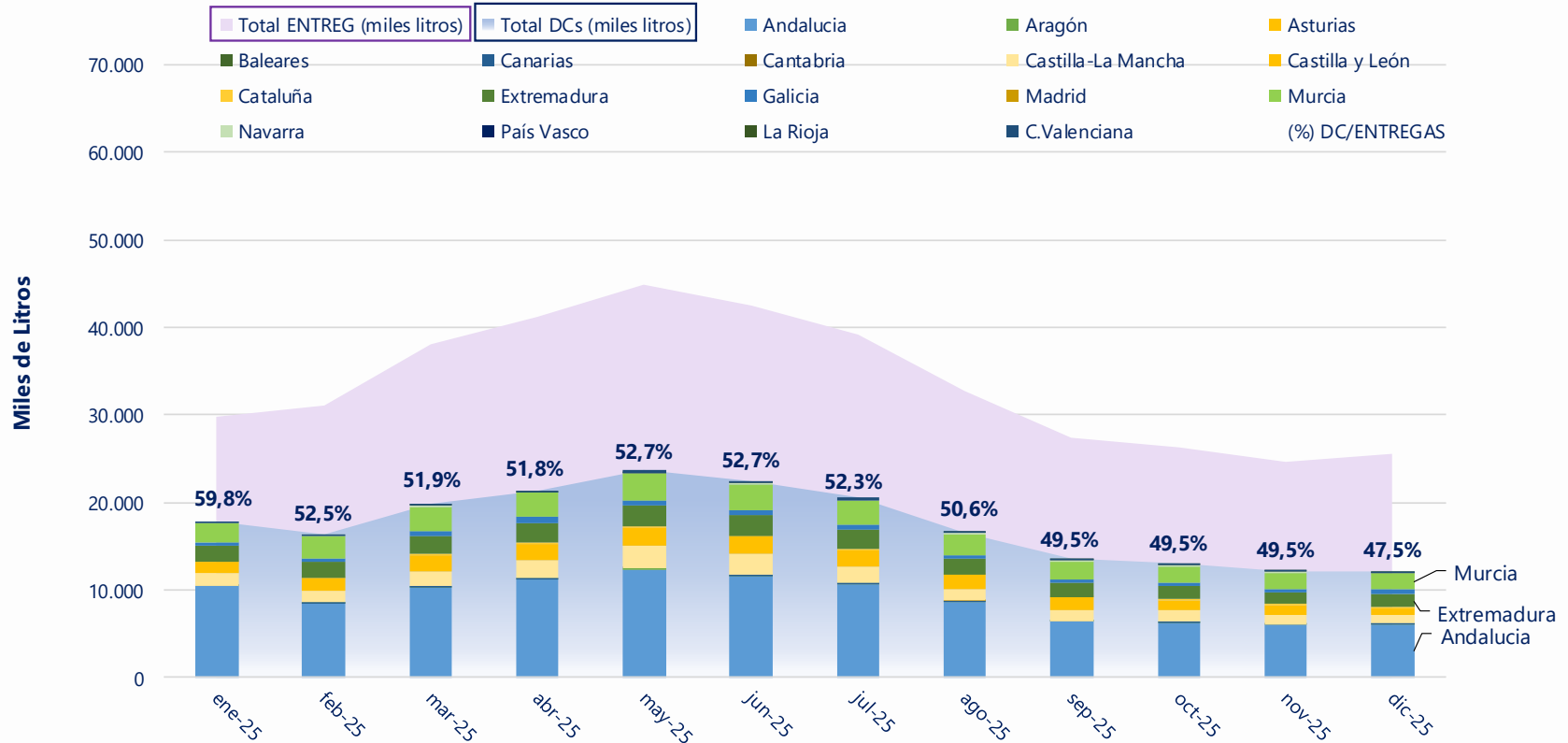

Comunidad Autónoma del Primer Comprador



#### 4. GRÁFICO: COMPARACIÓN VOLUMEN MENSUAL EN DECLARACIÓN COMPLEMENTARIA Y DE ENTREGAS (MILES DE LITROS) - ESPAÑA.



### VOLUMEN MENSUAL EN DECLARACIONES COMPLEMENTARIAS Y DE ENTREGAS (miles de litros)

#### LECHE DE CABRA - ESPAÑA

Periodo: Últimos 12 meses

Fuente: datos INFOLAC, elaboración SGPGC

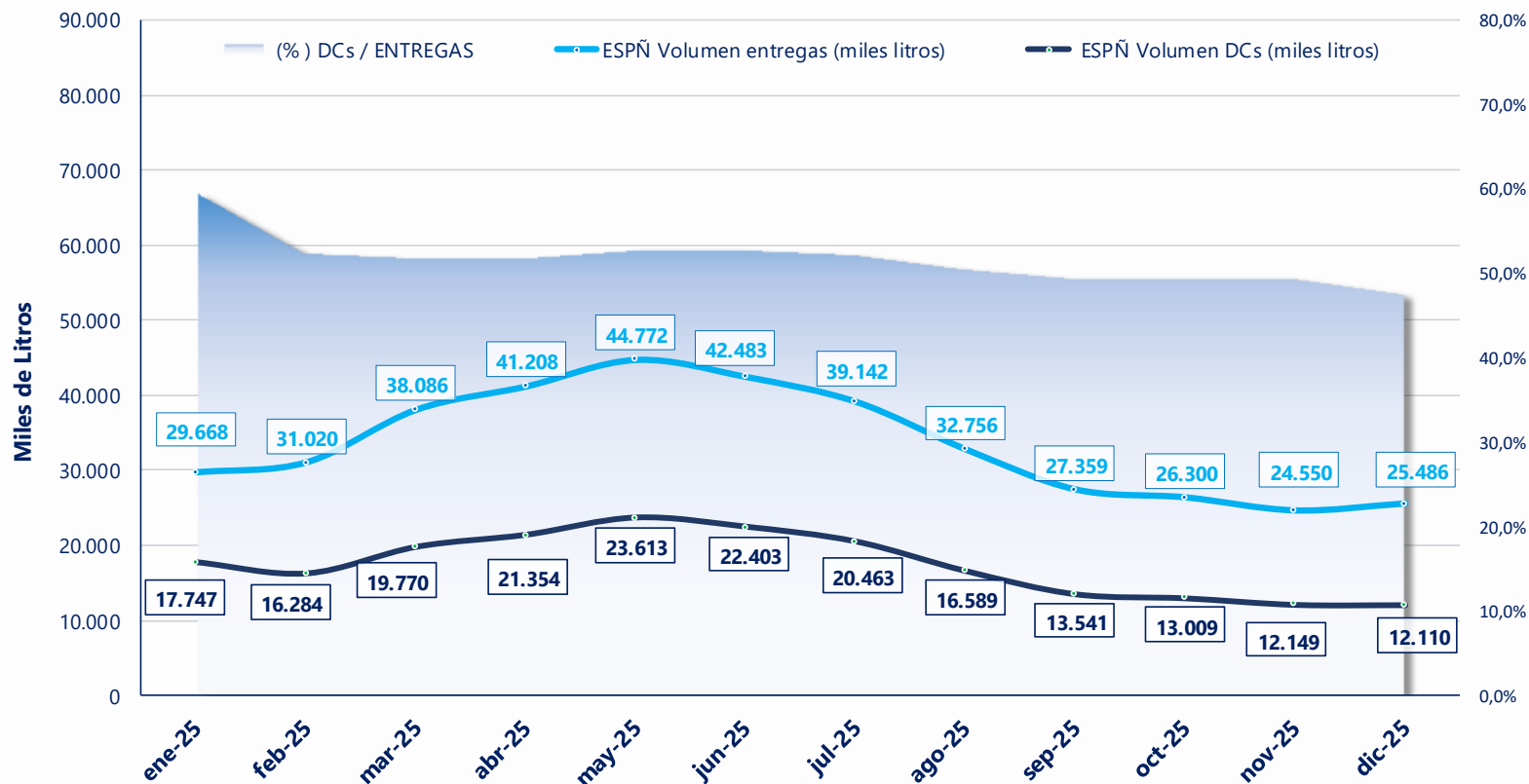

## 5. GRÁFICO: COMPARACIÓN VOLUMEN ACUMULADO EN DECLARACIÓN COMPLEMENTARIA Y DE ENTREGAS (MILES DE LITROS)- ESPAÑA / CCAA.



### VOLUMEN ACUMULADO EN DECLARACIONES COMPLEMENTARIAS Y DE ENTREGAS (miles de litros)

#### LECHE DE CABRA - ESPAÑA Y CCAA

Periodo: Últimos 12 meses

(Fuente: datos INFOLAC, elaboración SGPGC)

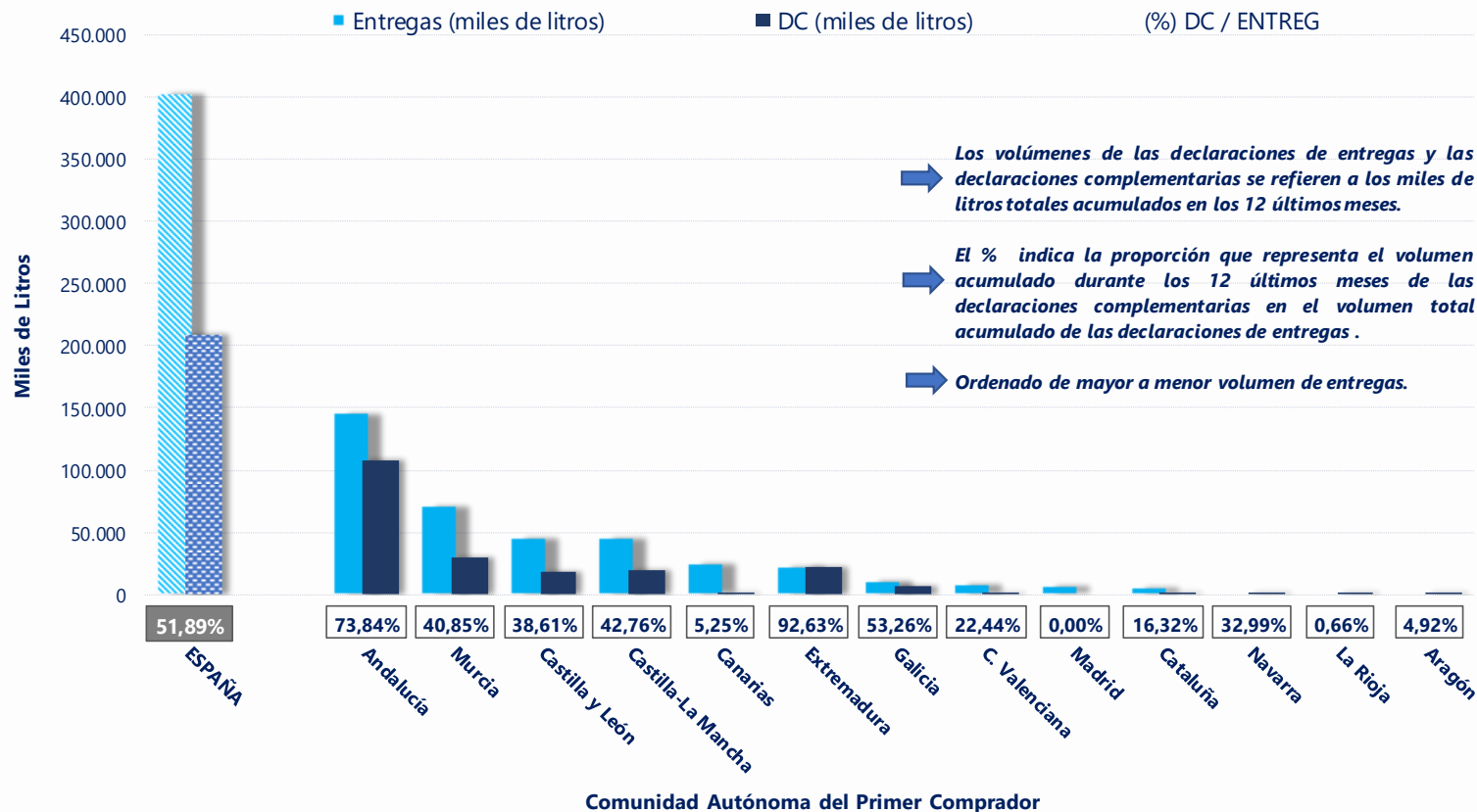

## 6. IMPORTE MEDIO FACTURADO EN DECLARACIÓN COMPLEMENTARIA (EUROS / LITRO).



### LECHE DE CABRA - IMPORTE MEDIO FACTURADO EN DECLARACIONES COMPLEMENTARIAS (€/L) PERIODO: ÚLTIMOS 12 MESES (Fuente: datos INFOLAC elaboración SGPGC)

| CA 1er Comprador   | ene-25 | feb-25 | mar-25 | abr-25 | may-25 | jun-25 | jul-25 | ago-25 | sep-25 | oct-25 | nov-25 | dic-25 | Promedio periodo |
|--------------------|--------|--------|--------|--------|--------|--------|--------|--------|--------|--------|--------|--------|------------------|
| Andalucía          | 0,77   | 1,02   | 0,98   | 0,93   | 0,91   | 0,92   | 0,91   | 0,94   | 1,08   | 1,17   | 1,23   | 1,21   | 1,01             |
| Aragón             | 1,25   | 1,25   | 1,25   | 1,25   | 1,25   | 1,25   | 1,14   | 1,14   | 1,14   | 1,14   | 1,14   | 1,14   | 1,20             |
| Asturias           | -      | -      | -      | -      | -      | -      | -      | -      | -      | -      | -      | -      | -                |
| Baleares           | -      | -      | -      | -      | -      | -      | -      | -      | -      | -      | -      | -      | -                |
| Canarias           | 0,90   | 0,90   | 0,91   | 0,91   | 0,91   | 0,91   | 0,96   | 1,00   | 1,00   | 1,00   | 1,00   | 1,00   | 0,95             |
| Cantabria          | -      | -      | -      | -      | -      | -      | -      | 1,20   | -      | -      | -      | -      | 1,20             |
| Castilla-La Mancha | 1,05   | 1,03   | 0,99   | 0,93   | 0,91   | 0,91   | 0,90   | 0,94   | 1,05   | 1,12   | 1,23   | 1,19   | 1,02             |
| Castilla y León    | 1,06   | 1,04   | 1,00   | 0,95   | 0,94   | 0,92   | 0,93   | 0,95   | 1,06   | 1,17   | 1,23   | 1,25   | 1,04             |
| Cataluña           | 1,32   | 1,30   | 1,28   | 1,28   | 1,27   | 1,27   | 1,30   | 1,29   | 1,28   | 1,30   | 1,30   | 1,37   | 1,30             |
| Extremadura        | 1,02   | 0,98   | 0,94   | 0,90   | 0,89   | 0,88   | 0,89   | 0,94   | 1,06   | 1,12   | 1,18   | 1,06   | 0,99             |
| Galicia            | 1,05   | 1,04   | 0,99   | 0,95   | 0,93   | 0,94   | 0,94   | 0,97   | 1,10   | 1,19   | 1,23   | 1,20   | 1,05             |
| Madrid             | -      | -      | -      | -      | -      | -      | -      | -      | -      | -      | -      | -      | -                |
| Murcia             | 1,12   | 1,09   | 1,04   | 0,98   | 0,96   | 0,96   | 0,95   | 0,98   | 1,12   | 1,19   | 1,27   | 1,28   | 1,08             |
| Navarra            | 1,50   | 1,44   | 1,33   | 1,26   | 1,16   | 1,12   | 1,10   | 1,15   | 1,18   | 1,18   | 1,35   | 1,49   | 1,27             |
| País Vasco         | -      | -      | -      | -      | -      | -      | -      | -      | -      | -      | -      | -      | -                |
| La Rioja           | -      | -      | 1,15   | 1,10   | 1,05   | 1,03   | -      | 1,07   | 1,12   | 1,27   | 1,56   | 1,51   | 1,21             |
| C.Valenciana       | 1,12   | 1,10   | 1,05   | 1,01   | 0,98   | 0,96   | 0,95   | 0,99   | 1,08   | 1,20   | 1,28   | 1,29   | 1,08             |



# 7. INTERCAMBIOS DE VOLUMEN (LITROS) E IMPORTE (EUROS) ENTRE CCAA DEL PRIMER COMPRADOR (VENDEDOR) Y DEL 2º COMPRADOR (CLIENTE).



## LECHE DE CABRA - INTERCAMBIOS ENTRE CCAA - DECLARACIONES COMPLEMENTARIAS (litros)

Volumen Acumulado Periodo Enero '25 - Diciembre '25 (Fuente: datos INFOLAC)

| CA 1er Comprador (Vendedor)   | CA 2º Comprador (Cliente) |                |                |                  |                |                    |                   |                  |                  |                |                |                   |                  |               |                      | Total general      |
|-------------------------------|---------------------------|----------------|----------------|------------------|----------------|--------------------|-------------------|------------------|------------------|----------------|----------------|-------------------|------------------|---------------|----------------------|--------------------|
|                               | Andalucía                 | Aragón         | Asturias       | Canarias         | Cantabria      | Castilla-La Mancha | Castilla y León   | Cataluña         | Extremadura      | Galicia        | Madrid         | Murcia            | Navarra          | La Rioja      | Comunidad Valenciana |                    |
| Andalucía                     | 78.787.085                |                |                | 126.878          |                | 3.152.489          | 20.699.113        | 0                | 279.827          |                | 19.945         | 3.084.371         | 1.198.663        |               | 744.999              | 108.093.370        |
| Aragón                        |                           | 0              |                |                  |                |                    |                   |                  |                  |                |                |                   |                  |               | 56.783               | 56.783             |
| Asturias                      |                           |                | 0              |                  |                |                    |                   |                  |                  |                |                |                   |                  |               |                      | 0                  |
| Canarias                      |                           |                |                | 1.368.941        |                |                    |                   |                  |                  |                |                |                   |                  |               |                      | 1.368.941          |
| Cantabria                     |                           |                |                |                  | 1.354          |                    |                   |                  |                  |                |                |                   |                  |               |                      | 1.354              |
| Castilla-La Mancha            | 10.275.229                | 22.791         |                |                  |                | 1.025.847          | 7.143.804         |                  | 223.941          | 0              | 26.451         | 367.614           |                  |               | 42.562               | 19.128.239         |
| Castilla y León               |                           |                | 998.151        |                  |                | 817.185            | 15.476.105        |                  | 0                | 98.281         | 51.075         | 299.540           | 142.734          |               |                      | 18.090.359         |
| Cataluña                      |                           |                |                |                  |                |                    | 0                 | 1.107.100        |                  |                |                |                   |                  |               | 27.483               | 1.134.583          |
| Extremadura                   | 2.037.511                 |                |                |                  |                | 294.735            | 11.280.798        |                  | 5.745.196        | 514.653        |                |                   |                  |               |                      | 19.872.893         |
| Galicia                       | 4.656.412                 |                |                |                  |                | 740.191            | 169.359           |                  |                  |                | 85.420         | 66.965            |                  |               | 261.539              | 5.979.886          |
| Madrid                        | 0                         |                |                |                  |                |                    |                   |                  |                  |                |                | 0                 |                  |               |                      | 0                  |
| Murcia                        | 665.376                   | 238.644        |                |                  |                | 5.706.098          | 4.770.856         | 2.569.265        |                  | 45.659         | 742.212        | 7.522.726         | 1.455.621        |               | 4.971.790            | 28.688.247         |
| Navarra                       |                           | 36.485         |                |                  |                | 0                  | 405.204           | 440.733          |                  |                | 18.991         |                   | 62.435           | 35.393        | 999.241              | 999.241            |
| La Rioja                      |                           |                |                |                  |                |                    |                   |                  |                  |                |                |                   |                  | 12.090        |                      | 12.090             |
| C. Valenciana                 |                           |                |                |                  |                |                    |                   | 125.256          |                  |                |                |                   |                  |               | 1.939.058            | 2.064.314          |
| <b>Total general (Litros)</b> | <b>96.421.613</b>         | <b>297.920</b> | <b>998.151</b> | <b>1.495.819</b> | <b>208.642</b> | <b>11.736.545</b>  | <b>59.945.239</b> | <b>4.242.354</b> | <b>6.248.964</b> | <b>658.593</b> | <b>944.094</b> | <b>11.341.216</b> | <b>2.859.453</b> | <b>47.483</b> | <b>8.044.214</b>     | <b>205.490.300</b> |

## LECHE DE CABRA - INTERCAMBIOS ENTRE CCAA - DECLARACIONES COMPLEMENTARIAS (euros)

Importe Acumulado Periodo Enero '25 - Diciembre '25 (Fuente: datos INFOLAC)

| CA 1er Comprador (Vendedor) | CA 2º Comprador (Cliente) |         |           |           |           |                    |                 |           |             |         |         |           |           |          |                      | Total general |
|-----------------------------|---------------------------|---------|-----------|-----------|-----------|--------------------|-----------------|-----------|-------------|---------|---------|-----------|-----------|----------|----------------------|---------------|
|                             | Andalucía                 | Aragón  | Asturias  | Canarias  | Cantabria | Castilla-La Mancha | Castilla y León | Cataluña  | Extremadura | Galicia | Madrid  | Murcia    | Navarra   | La Rioja | Comunidad Valenciana |               |
| Andalucía                   | 79.053.101                |         |           | 124.490   |           | 3.043.444          | 18.106.572      | 0         | 257.963     |         | 16.744  | 3.077.144 | 1.192.766 |          | 795.091              | 105.667.315   |
| Aragón                      |                           | 0       |           |           |           |                    |                 |           |             |         |         |           |           |          | 68.550               | 68.550        |
| Asturias                    |                           |         | 0         |           |           |                    |                 |           |             |         |         |           |           |          |                      | 0             |
| Canarias                    |                           |         |           | 1.296.833 |           |                    |                 |           |             |         |         |           |           |          |                      | 1.296.833     |
| Cantabria                   |                           |         |           |           | 1.624     |                    |                 |           |             |         |         |           |           |          |                      | 1.624         |
| Castilla-La Mancha          | 10.356.237                | 22.698  |           |           |           | 1.020.108          | 6.939.337       |           | 252.149     | 0       | 25.332  | 338.840   |           |          | 42.750               | 18.997.451    |
| Castilla y León             |                           |         | 1.045.016 |           |           | 815.868            | 15.655.862      |           | 0           | 112.571 | 57.050  | 333.754   | 129.881   |          |                      | 18.403.437    |
| Cataluña                    |                           |         |           |           |           |                    | 0               | 1.436.254 |             |         |         |           |           |          | 37.442               | 1.473.696     |
| Extremadura                 | 1.959.266                 |         |           |           |           | 290.144            | 10.654.988      |           | 5.623.050   | 473.911 |         |           |           |          |                      | 19.001.359    |
| Galicia                     | 4.788.196                 |         |           |           |           | 747.488            | 168.232         |           |             |         | 86.387  | 70.813    |           |          | 283.876              | 6.144.992     |
| Madrid                      | 0                         |         |           |           |           |                    |                 |           |             |         |         | 0         |           |          |                      | 0             |
| Murcia                      | 717.943                   | 265.219 |           |           |           | 5.897.469          | 5.012.667       | 2.828.845 |             | 57.186  | 753.344 | 8.035.260 | 1.550.957 |          | 5.358.184            | 30.477.074    |
| Navarra                     |                           | 53.835  |           |           |           | 0                  | 412.495         | 605.856   |             |         | 28.748  |           | 67.491    | 53.127   |                      | 1.221.552     |
| La Rioja                    |                           |         |           |           |           |                    |                 |           |             |         |         |           |           | 14.559   |                      | 14.559        |





Más información:

<https://www.mapa.gob.es/es/ganaderia/temas/produccion-y-mercados-ganaderos/sectores-ganaderos>

