

PRECIOS COYUNTURALES



SEMANA 25 – 2026

Del 15 al 21 de junio



Título:

Informe semanal de coyuntura

Edita:

© Ministerio de Agricultura, Pesca y Alimentación
Secretaría General Técnica. Centro de Publicaciones

Unidad proponente:

Subsecretaría de Agricultura, Pesca y Alimentación
Subdirección General de Análisis, Coordinación y Estadística

NIPO: 003-19-090-0

Tienda online:

www.mapa.gob.es

<https://servicio.mapa.gob.es/tienda/>

e-mail:

centropublicaciones@mapa.es

Catálogo de Publicaciones de la Administración General del Estado:

<https://cpage.mpr.gob.es/>

 GOBIERNO DE ESPAÑA	MINISTERIO DE AGRICULTURA, PESCA Y ALIMENTACIÓN	SUBSECRETARÍA SECRETARÍA GENERAL TÉCNICA
		DIVISIÓN DE ARCHIVOS Y PUBLICACIONES

Índice:

PÁGINA

PRECIOS MEDIOS NACIONALES.....	4
PRECIOS MEDIOS NACIONALES DE PRODUCTOS AGRÍCOLAS.....	4 - 6
PRECIOS MEDIOS NACIONALES DE PRODUCTOS GANADEROS.....	7 - 8
PRECIOS EN MERCADOS REPRESENTATIVOS DE CEREALES, VINOS Y ACEITES.....	9
PRECIOS MEDIOS EN MERCADOS REPRESENTATIVOS DE CEREALES.....	9 - 10
PRECIOS MEDIOS EN MERCADOS REPRESENTATIVOS DE ARROZ Y ALFALFA.....	11
PRECIOS MEDIOS EN MERCADOS REPRESENTATIVOS DE VINOS.....	12
PRECIOS MEDIOS EN MERCADOS REPRESENTATIVOS DE ACEITES.....	13
PRECIOS DE PRODUCCIÓN DE FRUTAS Y HORTALIZAS EN EL MERCADO INTERIOR.....	14
PRECIOS DE PRODUCCIÓN EN EL MERCADO INTERIOR: FRUTAS.....	14
PRECIOS DE PRODUCCIÓN EN EL MERCADO INTERIOR: PRODUCTOS HORTÍCOLAS.....	16 - 17
PRECIOS REPRESENTATIVOS DE PRODUCTOS GANADEROS.....	18
PRECIOS REPRESENTATIVOS DE PRODUCTOS GANADEROS: BOVINO.....	18
PRECIOS REPRESENTATIVOS DE PRODUCTOS GANADEROS: OVINO.....	19
PRECIOS REPRESENTATIVOS DE PRODUCTOS GANADEROS: PORCINO.....	20 - 21



1. PRECIOS MEDIOS NACIONALES

1.1. PRECIOS MEDIOS NACIONALES DE PRODUCTOS AGRÍCOLAS

1.1.1. Precios Medios Nacionales de Cereales, Arroz, Oleaginosas, Tortas, Proteicos, Vinos y Aceites.					
PRODUCTOS AGRÍCOLAS (especificaciones)		Semana 24 08/06- 14/06 2026	Semana 25 15/06- 21/06 2026	Variación semanal euros	Variación semanal %
CEREALES					
(1)	Trigo blando (€/t)	213,59	213,74	0,15	0,07
(1)	Trigo duro (€/t)	265,48	264,78	-0,70	-0,26
(1)	Cebada pienso (€/t)	202,26	202,04	-0,22	-0,11
(1)	Cebada malta (€/t)	208,36	209,68	1,32	0,63
(1)	Maíz grano (€/t)	231,53	231,14	-0,39	-0,17
ARROZ					
(2)	Arroz cáscara japónica (€/t)	451,68	451,68	0,00	0,00
(2)	Arroz cáscara india (€/t)	344,07	344,07	0,00	0,00
(3)	Arroz blanco japónica (€/t)	1.081,90	1.081,90	0,00	0,00
(3)	Arroz partido (€/t)	432,23	432,23	0,00	0,00
SEMILLAS OLEAGINOSAS					
(4)	Pipa de girasol alto oleico (€/t)	555,83	555,83	0,00	0,00
(4)	Pipa de girasol convencional (€/t)	471,84	471,84	0,00	0,00
(4)	Colza (€/t)	434,56	434,55	-0,01	0,00
TORTAS DE GIRASOL Y SOJA					
(9)	Torta de girasol. 34%-36% proteína (€/t)	193,20	192,25	-0,95	-0,49
(9)	Torta de soja. 44%-47% proteína (€/t)	346,06	345,00	-1,06	-0,31
PROTEICOS					
(10)	Alfalfa. Balas 1ª Cat. 16,5%-18% proteína (€/t)	240,55	238,15	-2,40	-1,00
(10)	Alfalfa. Pellets estándar. 14%-16% proteína (€/t)	179,54	178,47	-1,07	-0,60
(4)	Guisantes secos (€/t)	245,75	238,48	-7,27	-2,96
(2)	Lentejas (€/t)	1.112,42	1.112,42	0,00	0,00
(2)	Garbanzos (€/t)	564,70	564,32	-0,38	-0,07
(2)	Habas secas (€/t)	270,50	271,65	1,15	0,43
VINOS					
(5)	Vino blanco sin DOP/IGP (€/hectolitro)	46,57	44,24	-2,33	-5,00
(5)	Vino tinto sin DOP/IGP, 12 p. color (€/hectolitro)	52,22	52,20	-0,02	-0,04
ACEITE DE OLIVA Y ORUJO					
(6)	Aceite de oliva virgen extra < 0,8º (€/100 kg)	397,60	394,28	-3,32	-0,84
(6)	Aceite de oliva virgen, de 0,8º a 2º (€/100 kg)	329,20	329,05	-0,15	-0,05
(6)	Aceite de oliva lampante > 2º (€/100 kg)	303,00	300,25	-2,75	-0,91
(7)	Aceite de oliva refinado (€/100 kg)	333,14	328,05	-5,09	-1,53
(8)	Aceite de orujo de oliva crudo (€/100 kg)	132,23	131,84	-0,39	-0,29
(7)	Aceite de orujo de oliva refinado (€/100 kg)	197,02	195,54	-1,48	-0,75
ACEITE DE GIRASOL					
(7)	Aceite de girasol refinado convencional (€/100 kg)	143,42	139,65	-3,77	-2,63
(7)	Aceite de girasol refinado alto oleico (€/100 kg)	162,55	160,00	-2,55	-1,57
ACEITE DE SOJA					
(7)	Aceite refinado de soja (€/100 kg)	129,17	126,98	-2,18	-1,69

Posición comercial:

(1) Salida de almacén carrao o entreado al transformador después de intermediario; (2) Granel sobre almacén agricultor/cooperativa
(3) Salida granel industria; (4) Almacén comprador mayorista; (5) Salida bodega; (6) Salida almazara; (7) Salida industria refinadora
(8) Salida industria extractora; (9) Salida industria mouturadora; (10) Salida industria deshidratadora; (11) Entrada a entamadora

COMENTARIOS DE MERCADO

- **CEREALES** (▼▲): Descensos semanales ligeros pero mayoritarios: **trigo duro** (-0,26 %), **maíz** (-0,17 %) y **cebada pienso** (-0,11 %). Únicamente ascienden la **cebada malta** (0,63 %) y, de forma ligera, el **trigo blando** (0,07 %).
- **ARROZ** (=): Sin cambios en los tipos de arroces en seguimiento.
- **SEMILLAS OLEAGINOSAS** (=): Repiten cotización todas las semillas oleaginosas bajo estudio.
- **TORTAS DE GIRASOL Y SOJA** (▼): Comportamiento idéntico, a la baja, en las **tortas: soja** (-0,31%) y **girasol**, de forma más significativa (-0,49 %).
- **PROTEICOS** (▼▲=): Retrocesos casi mayoritarios en las cotizaciones: **guisantes** (-2,96 %), **habas** (-2,74 %), **alfalfa: balas** (-1,00 %) y **pellets** (-0,60 %) y **garbanzos** (-0,07%). Las **habas** son las únicas que se aprecian (0,43 %). Repiten las **lentejas**.
- **VINOS** (▼=): Tendencias idénticas en los **vinos sin DOP/IGP**: corrigiendo tanto el **blanco**, en mayor cuantía (-5,00%), como el **tinto**, aunque dentro de la estabilidad (-0,04 %).
- **ACEITE DE OLIVA Y ORUJO** (▼): Tendencias bajistas en los precios medios de todos los **aceites de oliva: refinado** (-1,53 %), **lampante** (-0,91 %), **virgen extra** (-0,84 %) y, casi estable, **virgen** (-0,05 %). Se registran las mismas tendencias en ambos **orujo de oliva: refinado** (-0,75 %) y **crudo** (-0,29 %).
- **ACEITES DE SEMILLAS** (▼): A la baja ambos **aceites de girasol refinado: convencional** (-2,63 %) y **alto oleico** (-1,57 %). Igualmente, se anota un descenso en el de **soja** (-1,69 %).

1.1.2. Precios Medios Nacionales en Origen de Frutas y Hortalizas				
PRODUCTOS AGRÍCOLAS (especificaciones)	Semana 24 08/06-14/06 2026	Semana 25 15/06- 21/06 2026	Variación semanal euros	Variación semanal %
FRUTAS				
(1) Limón (€/100 kg)	69,16	45,31	-23,85	-34,49
(1) Naranja Todas las variedades (€/100 kg)*	33,00	-	-	-
(1) Naranja Grupo Blancas (€/100 kg)	33,00	-	-	-
(1) Naranja Valencia Late (€/100 kg)	33,00	-	-	-
(1) Manzana Todas las variedades (€/100 kg)*	69,76	69,44	-0,32	-0,46
(1) Manzana Fuji (€/100 kg)*	67,98	70,88	2,90	4,26
(1) Manzana Gala (€/100 kg)*	68,40	68,40	0,00	0,00
(1) Manzana Golden (€/100 kg)*	70,63	70,81	0,18	0,25
(1) Manzana Granny Smith (€/100 kg)*	71,64	68,42	-3,22	-4,50
(1) Manzana Red Delicious y demás var. rojas (€/100 kg)*	76,13	76,70	0,57	0,75
(1) Pera Blanquilla (€/100 kg)	83,81	83,81	0,00	0,00
(1) Pera Conferencia (€/100 kg)	85,32	85,82	0,50	0,58
(1) Albaricoque (€/100 kg)	105,62	93,66	-11,96	-11,33
(1) Cereza (€/100 kg)	223,97	231,06	7,09	3,17
(1) Ciruela (€/100 kg)	99,59	88,58	-11,01	-11,06
(1) Melocotón Todas las variedades (incluidas planas) (€/100 kg)*	86,49	75,07	-11,43	-13,21
(1) Melocotón Carne Amarilla (€/100 kg)*	87,33	79,46	-7,87	-9,01
(1) Melocotón Carne Blanca (€/100 kg)*	97,18	92,57	-4,61	-4,74
(1) Paraguaya (€/100 kg)*	75,70	67,04	-8,66	-11,44
(1) Nectarina Todas las variedades (incluidas planas) (€/100 kg)*	68,69	67,44	-1,25	-1,82
(1) Nectarina Carne Amarilla (€/100 kg)*	68,00	67,10	-0,90	-1,32
(1) Nectarina Carne Blanca (€/100 kg)*	77,00	71,00	-6,00	-7,79
(1) Platerina (€/100 kg)*	92,00	105,00	13,00	14,13
(1) Aguacate (€/100 kg)	390,68	399,17	8,49	2,17
(1) Higos y brevas (€/100 kg)	107,70	99,90	-7,80	-7,24
(1) Níspero (€/100 kg)	191,40	200,00	8,60	4,49
(1) Plátano (€/100 kg)*	105,85	106,18	0,33	0,31
HORTALIZAS				
(1) Acelga (€/100 kg)	116,89	159,99	43,10	36,87
(1) Ajo (€/100 kg)	133,20	151,15	17,94	13,47
(1) Alcachofa (€/100 kg)	44,10	45,07	0,98	2,21
(1) Berenjena (€/100 kg)	33,57	63,94	30,37	90,49
(1) Brócoli (€/100 kg)	62,57	42,59	-19,98	-31,93
(1) Calabacín (€/100 kg)	21,73	35,31	13,58	62,49
(1) Cebolla (€/100 kg)	26,69	21,65	-5,04	-18,87
(1) Champiñón (€/100 kg)	199,48	200,09	0,61	0,31
(1) Coliflor (€/100 kg)	105,68	101,23	-4,45	-4,21
(1) Col repollo hoja lisa (€/100 kg)	34,14	34,32	0,18	0,52
(1) Espárrago (€/100 kg)	483,97	538,31	54,34	11,23
(1) Habas verdes (€/100 kg)	100,00	100,00	0,00	0,00
(1) Judía verde tipo plana (€/100 kg)	254,24	250,78	-3,46	-1,36
(1) Lechuga Romana (€/100 ud)	43,25	43,48	0,23	0,52
(1) Melón piel de sapo (€/100 kg)	75,67	74,96	-0,71	-0,94
(1) Pepino (€/100 kg)	30,44	32,62	2,17	7,14
(1) Pimiento verde tipo italiano (€/100 kg)	55,23	72,51	17,28	31,29
(1) Puerro (€/100 kg)	59,88	58,84	-1,04	-1,74
(1) Sandía (€/100 kg)	43,28	34,30	-8,98	-20,75
(1) Tomate cereza (€/100 kg)*	121,88	106,29	-15,59	-12,79
(1) Tomate racimo (€/100 kg)*	52,89	41,62	-11,27	-21,31
(1) Tomate redondo liso (€/100 kg)*	51,35	49,08	-2,27	-4,41
(1) Zanahoria (€/100 kg)	29,36	31,03	1,68	5,71
(1) Patata (€/100 kg)	53,05	52,15	-0,90	-1,70

Posición comercial:

(1) Granel: En árbol, finca, almacén agricultor, alhóndiga, lonja, etc. En cítricos y uva de mesa, los precios se dan "en árbol" y "en cepa" respectivamente. Los precios del plátano, por las peculiaridades de su comercialización, son estimados a partir de las cotizaciones obtenidas y contrastadas por la organización de productores (OP), en la posición comercial "venta en verde al madurador".

*Precios notificados a la Comisión Europea (art. 11 y anexo I.5.c del Reglamento de Ejecución (UE) 2017/1185).

COMENTARIOS DE MERCADO

- **CÍTRICOS (▼)**: Continúa descendiendo el precio en árbol del **limón** (-34,49 %), empezando a recibirse ya las primeras cotizaciones de los rodrejos. La **naranja** termina la campaña.
- **FRUTA DE PEPITA (▲▼)**: En manzanas, suben la **Fuji** (4,26 %), la **Golden** (0,25 %) y la **Red Delicious** (0,75 %). Por el contrario, baja la **Granny Smith** (-4,50 %), disminuyendo levemente el valor del agregado (-0,46 %). Aumenta el valor de la **pera Conferencia** (0,58 %) y no varía con respecto al de la semana anterior el de la **Blanquilla**.
- **FRUTA DE HUESO (▼▲)**: Corrección de las cotizaciones medias del **albaricoque** (-11,33%) y la **ciruela** (-11,06 %), mientras que sube la **cereza** (3,17 %). Continúa el descenso del **melocotón** (-13,21 %), como lo vuelve a hacer, con algo menos de intensidad que hace una semana, el de la **nectarina** (-1,82 %).
- **OTRAS FRUTAS (▼▲)**: Prosiguen en descenso las **brevas**, aunque reduciendo claramente su intensidad (-7,80 %), comportamiento similar, pero al alza, el del **níspero**, que continúa apreciándose pero con menor fuerza (4,49 %). El **plátano** sube muy ligeramente (0,31 %).
- **HORTALIZAS (▲▼)**: Continúa predominando, por poco, el signo positivo en este grupo, liderando la senda alcista la **berenjena** (90,49 %), el **calabacín** (62,49 %) y la **acelga** (36,87 %); en contrapartida, las mayores bajadas se anotan en el **brócoli** (-31,93 %) y en el **tomate racimo** (-21,31 %). Por último, repunta el precio en origen de la **patata** (5,77 %).

1.1.3. Precios Medios Nacionales de Productos Agrícolas: Gráficos

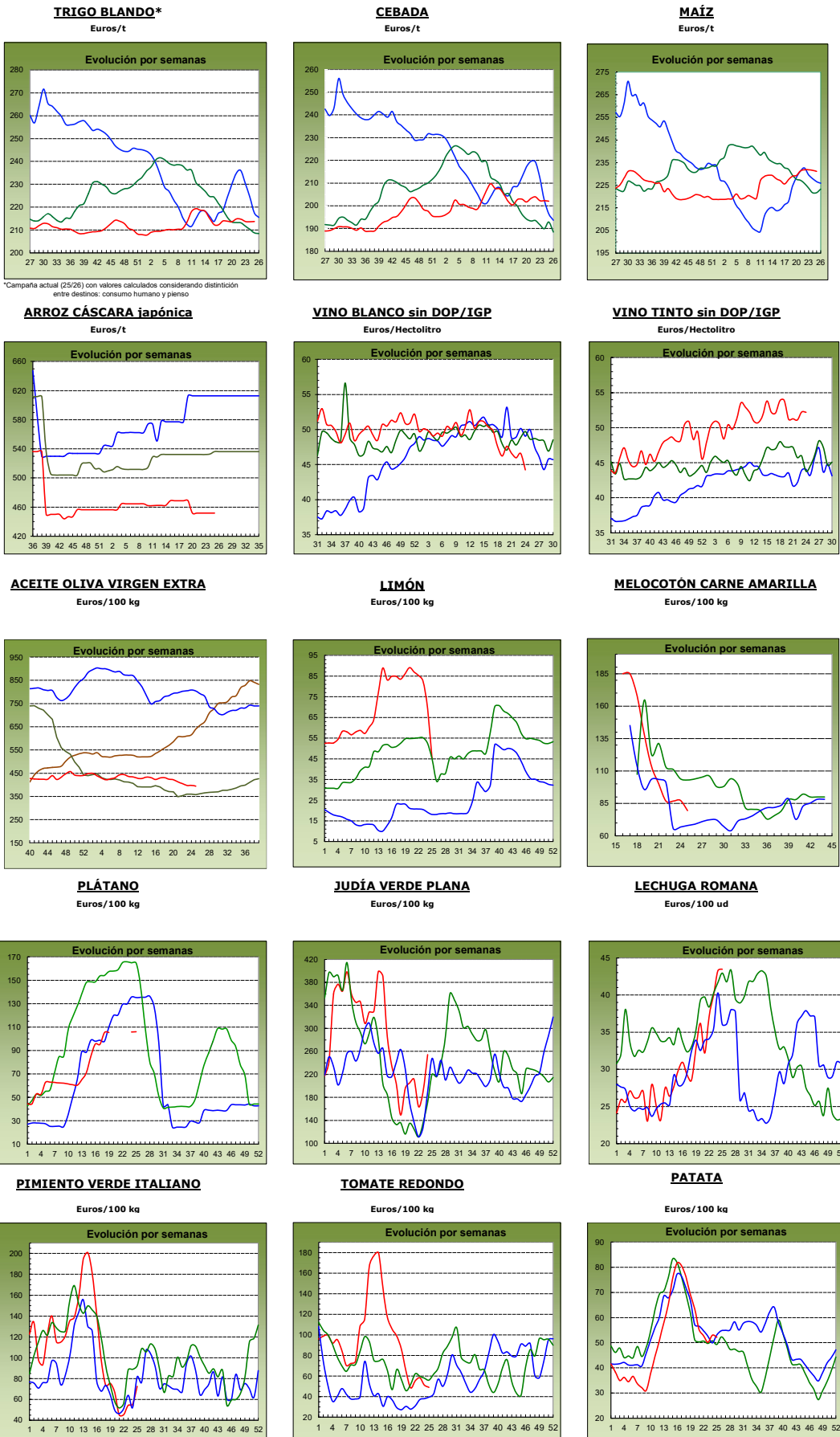

■ 2023 ■ 2024 ■ 2025 ■ 2026
 campaña 2022/2023 antepenúltima campaña penúltima campaña última campaña

1.2. PRECIOS MEDIOS NACIONALES DE PRODUCTOS GANADEROS

1.2.1. Precios Medios Nacionales de Productos Ganaderos					
PRODUCTOS GANADEROS (especificaciones)		Semana 24 08/06-14/06 2026	Semana 25 15/06-21/06 2026	Variación semanal euros	Variación semanal %
VACUNO					
(1)	Ternera, 180-300 kilos (C/100 kg canal)	692,19	688,13	-4,06	-0,59
(1)	Machos de 12 a 24 meses (Clase R) (C/100 kg canal)	668,94	659,93	-9,01	-1,35
(1)	Animales de 8 a 12 meses (Clase R) (C/100 kg canal)	700,18	696,97	-3,21	-0,46
(1)	Bovino vivo, conjunto categorías (C/100 kg vivo)	350,22	347,84	-2,38	-0,68
CORDERO					
(1)	Cordero Ligero. Peso canal (>10 y <=13) kg (C/100 kg canal)	1.101,40	1.096,40	-5,00	-0,45
(1)	Cordero Pesado. Peso canal (>13 y <=16) kg (C/100 kg canal)	1.037,70	1.027,20	-10,50	-1,01
PORCINO					
(1)	Porcino >60% magro (Clase S) (C/100 kg canal)	170,64	170,64	0,00	0,00
(1)	Porcino 60-55% magro (Clase E) (C/100 kg canal)	166,77	167,81	1,04	0,62
(1)	Porcino 55-50% magro (Clase U) (C/100 kg canal)	173,43	172,80	-0,63	-0,36
(1)	Porcino 50-45% magro (Clase R) (C/100 kg canal)	172,87	172,68	-0,19	-0,11
(1)	Lechón 20 kg (C/unidad)	45,82	43,22	-2,60	-5,67
POLLO					
(2)	Pollo, media de canales del 83% y 65% rdto. (C/100 kg canal)	234,37	232,68	-1,69	-0,72
(2)	Pollo P10 (83% rdto.) (C/100 kg canal)	220,12	224,98	4,86	2,21
(2)	Pollo P90 (65% rdto.) (C/100 kg canal)	235,12	233,08	-2,04	-0,87
(2)	Pollo: Cuartos traseros (C/100 kg)	221,35	221,36	0,01	0,00
(2)	Pollo: Filete de pechuga (C/100 kg)	497,09	497,50	0,41	0,08
HUEVOS					
(3)	Huevos tipo jaula acondicionada, media Clase L y M (C/100 kg)	240,46	225,79	-14,67	-6,10
(3)	Huevos tipo jaula acondicionada - Clase L (C/docena)	1,90	1,81	-0,09	-4,74
(3)	Huevos tipo jaula acondicionada - Clase M (C/docena)	1,74	1,60	-0,14	-8,05
(3)	Huevos tipo gallina suelta en gallinero, media Clase L y M (C/100 kg)	241,37	230,45	-10,92	-4,52
(3)	Huevos tipo gallina suelta en gallinero - Clase L (C/docena)	1,90	1,84	-0,06	-3,16
(3)	Huevos tipo gallina suelta en gallinero - Clase M (C/docena)	1,75	1,65	-0,10	-5,71
(3)	Huevos tipo campero, media Clase L y M (C/100 kg)	287,48	288,45	0,97	0,34
(3)	Huevos tipo campero - Mezcla Clase L y M (C/docena)	2,17	2,18	0,01	0,46
(3)	Huevos Ecológicos, media Clase L y M (C/100 kg)	378,81	376,24	-2,57	-0,68
(3)	Huevos Ecológicos - Clase L (C/docena)	2,88	2,88	0,00	0,00
(3)	Huevos Ecológicos - Clase M (C/docena)	2,85	2,81	-0,04	-1,40
CONEJO					
(4)	Conejo 1,8-2,2 kilo,vivo (C/100 kg)	242,98	243,51	0,53	0,22
LECHE Y PRODUCTOS LÁCTEOS					
(5)	Suero de leche en polvo (C/100 kg)	125,23	122,38	-2,85	-2,28
(5)	Mantequilla sin sal (formato 25 kg) (C/100 kg)	590,57	580,01	-10,56	-1,79
(5)	Nata 30% materia grasa (a granel) (C/100 kg)	128,03	117,11	-10,92	-8,53
MIEL Y PRODUCTOS APÍCOLAS					
(6)	Miel multifloral a granel (C/100 kg)		Precio mayo 2026: 348,96 C/100 kg		
(6)	Miel multifloral envasada (C/100 kg)		Precio mayo 2026: 645,34 C/100 kg		
(6)	Polen a granel (C/100 kg)		Precio mayo 2026: 1.213,71 C/100 kg		
(6)	Polen envasado (C/100 kg)		Precio mayo 2026: 2.102,52 C/100 kg		

Posición comercial:

(1) Entrada matadero; (2) Salida muelle matadero; (3) Salida muelle centro de embalaje; (4) Salida granja;
(5) Precio franco fábrica sin impuestos ni costes; (6) Venta a la industria o mayorista

COMENTARIOS DE MERCADO

- **VACUNO (▼)**: Precios a la baja en las **canales de vacuno**, anotándose descensos en las canales de las terneras (-0,59 %), en las canales de los machos 12-24 meses (-1,35 %) y en las canales de los animales 8-12 meses (-0,46 %). Los precios medios de los **bovinos vivos** caen también esta semana (-0,68 %).
- **OVINO (▼)**: Las **canales de los corderos** registran esta semana una variación media negativa en sus precios (-0,73 %).
- **PORCINO (=)**: Esta semana se registran precios estables en las **canales de porcino de capa blanca**, (0,04 % para la media de als distintas clasificaciones en seguimiento). Semana de precios estables también en el **porcino cebado**. Las cotizaciones de los **lechones base 20kg (▼)**, por el contrario, bajan (-5,67 %).
- **POLLOS (▼=▲)**: Las **canales de pollo** anotan esta semana una variación negativa de precios (-0,72 %). Los **cortes de pollo**, sin embargo, mantienen prácticamente los precios respecto a la semana anterior, con los cuartos traseros sin variación (0,00 %) y los filetes de pechuga con una subida, aunque leve (0,08 %).
- **HUEVOS DE GALLINA (▼▲)**: En general, se anota una tendencia a la baja en las cotizaciones de los huevos, destacando la bajada de los precios en los huevos **tipo jaula acondicionada** (-6,10 %) y en los **tipo gallina suelta en gallinero** (-4,52 %). Más atenuado es el porcentaje de descenso anotado en los **huevos ecológicos** (-0,68 %). Los huevos **tipo campero** registran, como excepción, una leve variación alcista en sus precios (0,34 %).
- **CONEJO (▲)**: Leve incremento en las cotizaciones semanales del **conejo vivo de granja** (0,22 %).
- **PRODUCTOS LÁCTEOS (▼)**: Retroceso en el conjunto de productos lácteos, con variaciones negativas en el **suero de leche en polvo** (-2,28 %), en la **mantequilla sin sal** (-1,79 %) y en la **nata 30 % de materia grasa** (-8,53 %).

1.2.2. Precios Medios Nacionales de Productos Ganaderos: Gráficos

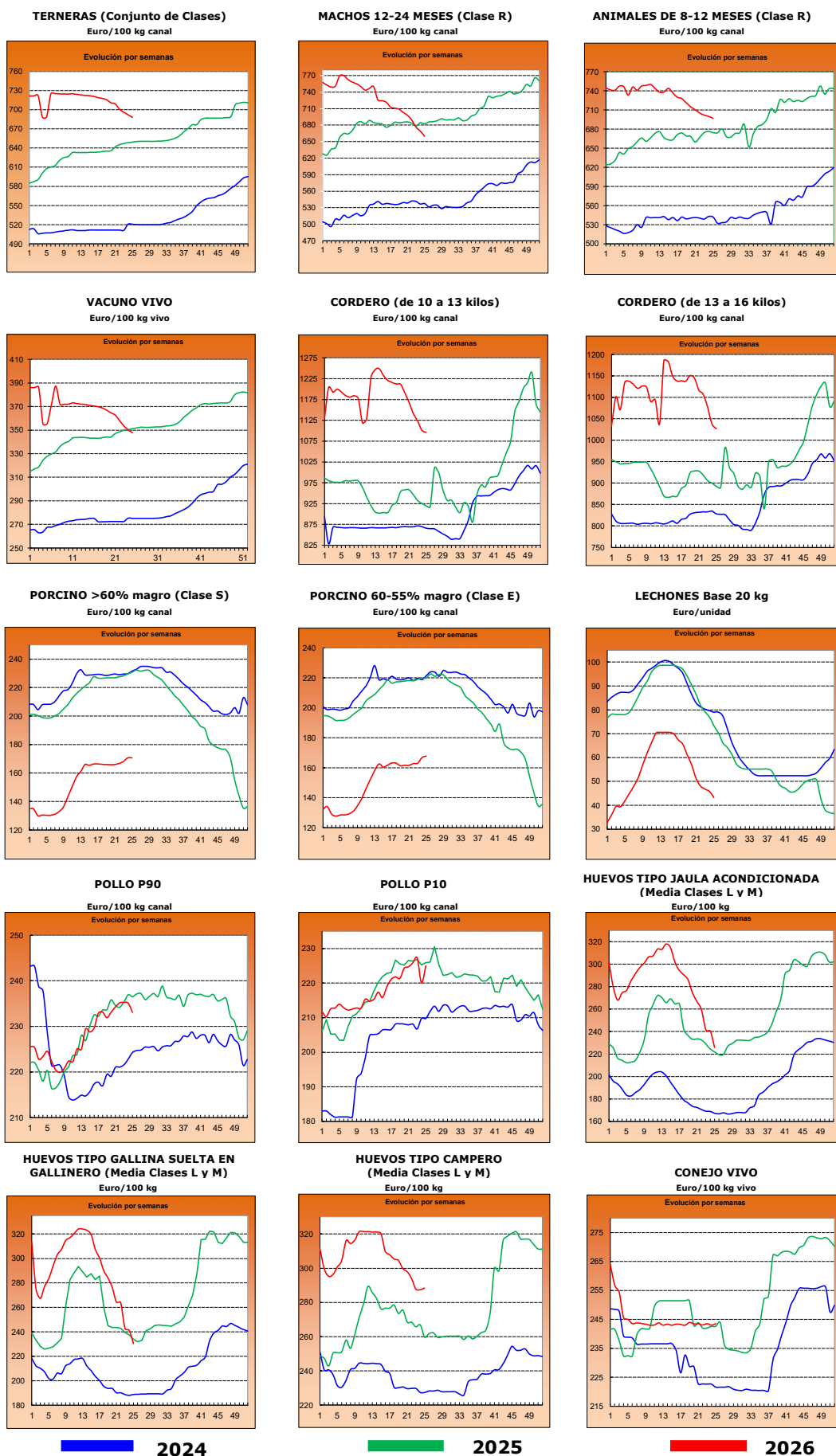

2.- PRECIOS EN MERCADOS REPRESENTATIVOS DE CEREALES, ALFALFA, ARROZ, VINOS, ACEITES Y SEMILLA DE GIRASOL

2.1. PRECIOS EN MERCADOS REPRESENTATIVOS DE CEREALES, ALFALFA Y ARROZ

2.1.1. Precios Medios en Mercados Representativos: Trigo

Precios en Euro/Tonelada

REGLAMENTO (UE) 2017/1185 DE LA COMISION. Artículo 11, Anexo I. 1.

TRIGO: Salida de almacén cargado o entregado al transformador después de intermediario. Mercancia nacional y/o importada.

ALFALFA: Salida industria deshidratadora

PRODUCTO	MERCADO REPRESENTATIVO	Semana 24 08/06-14/06 2026	Semana 25 15/06-21/06 2026	Variación €
Trigo blando Consumo humano	Huesca	228,10	228,10	0,00
	Lérida	233,40	231,80	-1,60
	Navarra	220,00	223,00	3,00
	Segovia	223,00	223,00	0,00
	Toledo	228,40	227,60	-0,80
	Zaragoza	227,95	227,95	0,00
Trigo blando Pienso	Burgos	204,00	204,00	0,00
	Huesca	218,40	218,40	0,00
	Lérida	227,80	223,00	-4,80
	Navarra	214,76	217,16	2,40
	Palencia	203,90	204,89	0,99
	Salamanca	205,80	205,00	-0,80
	Segovia	207,20	207,20	0,00
	Sevilla	219,00	217,00	-2,00
	Tarragona	221,00	222,00	1,00
	Toledo	222,00	221,20	-0,80
	Valladolid	210,60	212,11	1,51
	Zamora	207,80	207,80	0,00
Zaragoza	221,50	221,50	0,00	
Trigo Duro	Sevilla	262,00	260,00	-2,00
	Toledo	229,00	229,00	0,00
	Zaragoza	278,00	278,00	0,00

2.1.2. Precios Medios en Mercados Representativos: Cebada y maíz

Precios en Euro/Tonelada

REGLAMENTO (UE) 2017/1185 DE LA COMISION. Artículo 11, Anexo I. 1.

Salida de almacén cargado o entregado al transformador después de intermediario. Mercancia nacional y/o importada.

PRODUCTO	MERCADO REPRESENTATIVO	Semana 24 08/06-14/06 2026	Semana 25 15/06-21/06 2026	Variación €
Cebada Pienso	Albacete	189,80	189,80	0,00
	Burgos	199,00	198,00	-1,00
	Ciudad Real	205,70	205,70	0,00
	Cuenca	202,00	202,00	0,00
	Guadalajara	197,60	197,60	0,00
	Huesca	203,00	200,00	-3,00
	León	205,00	205,00	0,00
	Lérida	208,00	204,00	-4,00
	Murcia	216,00	216,00	0,00
	Salamanca	202,00	201,00	-1,00
	Segovia	200,00	200,00	0,00
	Soria	190,00	193,00	3,00
	Teruel	203,00	203,00	0,00
	Toledo	208,00	208,00	0,00
	Valladolid	206,00	206,00	0,00
Zamora	205,00	205,00	0,00	
Zaragoza	203,00	203,00	0,00	
Maiz Grano	Albacete	228,40	226,60	-1,80
	Ciudad Real	233,00	233,00	0,00
	Guadalajara	228,00	228,00	0,00
	Huesca	225,00	225,00	0,00
	León	233,20	233,20	0,00
	Lérida	234,00	228,00	-6,00
	Navarra	222,00	225,00	3,00
	Salamanca	237,00	234,60	-2,40
	Sevilla	223,00	224,00	1,00
	Toledo	237,80	236,20	-1,60
	Valladolid	240,20	239,80	-0,40
	Zamora	233,40	233,40	0,00
	Zaragoza	232,00	232,00	0,00

2.1.3. Precios Medios en Mercados Representativos: Arroz y alfalfa

Precios en Euro/Tonelada

REGLAMENTO (UE) 2017/1185 DE LA COMISION. Artículo 11, Anexo I. 2. Arroz y artículo 12 (a), Anexo II.2 (alfalfa)

Arroz cáscara precios salida almacén agricultor o en cooperativa, y arroz blanco precios salida industria

ALFALFA: Salida industria deshidratadora

PRODUCTO	MERCADO REPRESENTATIVO	Semana 24 08/06-14/06 2026	Semana 25 15/06-21/06 2026	Variación €
Arroz cáscara (Indica)	Badajoz	320,00	320,00	0,00
	Cáceres	280,00	280,00	0,00
	Sevilla	370,00	370,00	0,00
	Valencia	272,50	272,50	0,00
Arroz cáscara (Japónica)	Badajoz	365,00	365,00	0,00
	Huesca	380,00	380,00	0,00
	Sevilla	470,00	470,00	0,00
	Tarragona	405,00	405,00	0,00
	Valencia	525,00	525,00	0,00
Arroz blanco (Japónica)	Huesca	450,00	450,00	0,00
	Tarragona	1035,00	1035,00	0,00
	Valencia	1190,00	1190,00	0,00
Arroz partido	Tarragona	490,00	490,00	0,00
	Valencia	367,50	367,50	0,00
Alfalfa Balas	Albacete	180,00	180,00	0,00
	Burgos	242,00	242,00	0,00
	Córdoba	195,00	195,00	0,00
	Huesca	247,67	245,67	-2,00
	Lérida	232,50	230,83	-1,67
	Navarra	250,00	250,00	0,00
	Sevilla	205,00	205,00	0,00
	Toledo	220,00	220,00	0,00
	Zamora	223,00	223,00	0,00
	Zaragoza	242,50	239,17	-3,33
Alfalfa Pellets	Albacete	125,00	125,00	0,00
	Burgos	220,00	220,00	0,00
	Córdoba	180,00	180,00	0,00
	Huesca	170,33	169,00	-1,33
	Lérida	185,83	185,83	0,00
	Navarra	217,50	217,50	0,00
	Sevilla	190,00	190,00	0,00
	Toledo	238,00	238,00	0,00
	Zamora	182,00	182,00	0,00
	Zaragoza	179,07	177,40	-1,67

2.2. PRECIOS EN MERCADOS REPRESENTATIVOS DE VINOS
R. EJECUCIÓN (UE) 2017/1185 DE LA COMISION. Artículo 11, Anexo II. 3.

En €/hectólitro, salida bodega, a granel, pago al contado sin I. V. A.

PRODUCTO	MERCADO REPRESENTATIVO	Semana 24 08/06-14/06 2026	Semana 25 15/06-21/06 2026	Variación €
Vino Blanco sin DOP/IPG	Albacete	55,55	57,12	1,57
	Ciudad Real	43,40	41,23	-2,17
	Toledo	46,40	44,31	-2,09
Vino Tinto sin DOP / IPG	Precio de vino tinto referido al producto de 12 puntos de color			
	Albacete	56,55	53,72	-2,83
	Ciudad Real	51,30	48,73	-2,56
	Cuenca	52,22	54,83	2,61
	Toledo	51,78	52,10	0,31

2.3. PRECIOS EN MERCADOS REPRESENTATIVOS DE ACEITES Y SEMILLAS DE GIRASOL

Aceites. Precios salida almazara/orujera/refinadora, en C/100 kg, sin I.V.A. Rgto. 2017/1185. Art.11. Anexo I.3.
Semilla de girasol. Precios en almacén del comprador mayorista, en C/t, sin I.V.A. Rgto 2017/1185. Art. 8

PRODUCTO Y ESPECIFICACIONES	MERCADO REPRESENTATIVO	Semana 24 08/06-14/06 2026	Semana 25 15/06-21/06 2026	Variación C
ACEITE DE OLIVA VIRGEN EXTRA Menos de 0,8°	Albacete	390,00	380,00	-10,00
	Almería	431,00	431,00	0,00
	Cádiz	415,00	420,00	5,00
	Cádiz	408,00	390,00	-18,00
	Ciudad Real	397,00	392,00	-5,00
	Córdoba	405,00	401,00	-4,00
	Cuenca	385,00	385,00	0,00
	Granada	389,00	386,00	-3,00
	Huelva	425,00	425,00	0,00
	Jaén	386,00	378,50	-7,50
	Málaga	406,50	406,50	0,00
	Murcia	360,00	360,00	0,00
	Sevilla	401,50	404,00	2,50
	Tarragona	430,00	425,00	-5,00
Toledo	402,00	402,00	0,00	
Zaragoza	325,00	335,00	10,00	
ACEITE DE OLIVA VIRGEN De 0,8° a 2°	Albacete	400,00	400,00	0,00
	Almería	370,00	360,00	-10,00
	Cádiz	330,00	334,00	4,00
	Ciudad Real	325,50	321,00	-4,50
	Córdoba	331,70	326,70	-5,00
	Cuenca	336,00	336,00	0,00
	Granada	380,00	380,00	0,00
	Huelva	326,00	327,50	1,50
	Jaén	331,50	331,50	0,00
	Málaga	328,00	328,00	0,00
	Murcia	341,50	341,50	0,00
	Sevilla	370,00	365,00	-5,00
	Tarragona	345,00	345,00	0,00
	Toledo	310,00	310,00	0,00
Zaragoza	310,00	300,00	-10,00	
ACEITE DE OLIVA LAMPANTE	Albacete	310,00	310,00	0,00
	Cádiz	310,00	300,00	-10,00
	Ciudad Real	309,00	310,00	1,00
	Córdoba	295,00	290,50	-4,50
	Cuenca	308,30	308,30	0,00
	Granada	296,50	296,50	0,00
	Huelva	310,00	310,00	0,00
	Jaén	312,50	306,00	-6,50
	Málaga	303,50	303,50	0,00
	Murcia	308,00	308,00	0,00
	Sevilla	316,50	316,50	0,00
	Tarragona	280,00	275,00	-5,00
	Toledo	307,00	307,00	0,00
	ACEITE DE OLIVA REFINADO	Córdoba	312,50	312,50
Jaén		341,00	331,00	-10,00
Sevilla		346,00	341,00	-5,00
Tarragona		315,00	310,00	-5,00
ACEITE DE ORUJO DE OLIVA CRUDO	Córdoba	131,50	130,00	-1,50
	Jaén	130,00	128,00	-2,00
	Málaga	133,00	133,00	0,00
	Sevilla	130,50	129,00	-1,50
	Tarragona	130,00	130,00	0,00
	Toledo	160,00	160,00	0,00
ACEITE DE ORUJO DE OLIVA REFINADO	Sevilla	197,00	195,50	-1,50
PIPA DE GIRASOL Alto oleico	Centro	537,63	537,63	0,00
	Norte	553,96	553,96	0,00
	Sur	566,50	566,50	0,00
PIPA DE GIRASOL Convencional	Centro	452,95	452,95	0,00
	Norte	461,57	461,57	0,00
	Sur	493,29	493,29	0,00

3. PRECIOS DE PRODUCCIÓN DE FRUTAS Y HORTALIZAS EN EL MERCADO INTERIOR

3.1. PRECIOS DE PRODUCCIÓN EN EL MERCADO INTERIOR FRUTAS

3.1.1. Precios de Producción de Frutas en el Mercado Interior:

Precios diarios y Precios Medios Ponderados Semanales en mercados representativos provinciales.

Precios a la salida del centro de acondicionamiento de productos seleccionados, embalados y, en su caso, en palés (C/100 kg peso neto)

CÍTRICOS

PRODUCTO	MERCADO	VARIEDAD O TIPO	CAT.	CALIBRE	Semana 24 08/06-14/06 2026	Semana 25 15/06-21/06 2026	Variación (%)
LIMÓN	Alicante	Verna	I	3-4	190,55	191,23	0,36
	Málaga	Verna	I	3-4	179,12	180,78	0,93
	Murcia	Verna	I	3-4	199,46	199,59	0,06
NARANJA	Castellón	Barberina	I	3-6	107,79	107,68	-0,10
	Valencia	Barberina	I	3-6	97,39	97,76	0,38
	Valencia	Navel Powel	I	3-6	98,62	113,77	15,36
	Alicante	Valencia Late	I	3-6	-	86,14	-
	Castellón	Valencia Late	I	3-6	96,71	98,48	1,83
	Valencia	Valencia Late	I	3-6	90,69	88,39	-2,53
	Castellón	Valencia Midnight	I	3-6	94,26	101,38	7,56
	Valencia	Valencia Midnight	I	3-6	99,91	102,19	2,28

FRUTAS DE PEPITA

PRODUCTO	MERCADO	VARIEDAD O TIPO	CAT.	CALIBRE	Semana 24 08/06-14/06 2026	Semana 25 15/06-21/06 2026	Variación (%)
MANZANA	Gerona	Todas las variedades	I	65-80 mm	126,71	119,83	-5,43
	Lérida	Todas las variedades	I	65-80 mm	123,37	119,49	-3,14
	Navarra	Todas las variedades	I	65-80 mm	140,50	140,50	0,00
	Zaragoza	Todas las variedades	I	65-80 mm	118,25	111,83	-5,43
	Gerona	Fuji	I	65-80	138,64	142,61	2,86
	Navarra	Fuji	I	65-80	140,50	140,50	0,00
	Zaragoza	Fuji	I	65-80	131,72	116,01	-11,93
	Zaragoza	Gala	I	65-80	120,00	120,00	0,00
	Gerona	Golden Delicious	I	65-80	136,24	130,33	-4,34
	Lérida	Golden Delicious	I	65-80	125,91	119,93	-4,75
	Zaragoza	Golden Delicious	I	65-80	115,67	109,89	-5,00
	Gerona	Granny Smith	I	65-80	118,19	108,82	-7,93
	Lérida	Granny Smith	I	65-80	116,72	117,38	0,56
	Gerona	Red Delicious	I	65-80	120,67	118,00	-2,21
	Lérida	Red Delicious	I	65-80	-	145,00	-
Gerona	Red Delicious y demás Var. Rojas	I	65-80	120,67	118,00	-2,21	
Lérida	Red Delicious y demás Var. Rojas	I	65-80	145,00	145,00	0,00	
PERA	La Rioja	Conferencia	I	60-65+	205,00	205,00	0,00
	Lérida	Conferencia	I	60-65+	179,55	167,45	-6,74
	Zaragoza	Conferencia	I	60-65+	140,56	150,00	6,72

FRUTAS DE HUESO

PRODUCTO	MERCADO	VARIEDAD O TIPO	CAT.	CALIBRE	Semana 24 08/06-14/06 2026	Semana 25 15/06-21/06 2026	Variación (%)
ALBARICOQUE	Badajoz	Todos los tipos y variedades. Bandejas o envases de unos 5 a 10 kg	-	40-50 mm	-	180,00	-
	Lérida	Todos los tipos y variedades. Bandejas o envases de unos 5 a 10 kg	-	40-50 mm	200,00	200,00	0,00
	Murcia	Todos los tipos y variedades. Bandejas o envases de unos 5 a 10 kg	-	40-50 mm	155,13	125,29	-19,24
	Teruel	Todos los tipos y variedades. Bandejas o envases de unos 5 a 10 kg	-	40-50 mm	104,00	110,00	5,77
	Valencia	Todos los tipos y variedades. Bandejas o envases de unos 5 a 10 kg	-	40-50 mm	228,00	110,00	-51,75
	Zaragoza	Todos los tipos y variedades. Bandejas o envases de unos 5 a 10 kg	-	40-50 mm	211,73	167,57	-20,86
	Zaragoza	Todos los tipos y variedades. Envases de 500 g a 1 kg	-	40-50 mm	201,55	204,33	1,38
CEREZA	Barcelona	Todas las variedades dulces	-	22 y más	300,00	300,00	0,00
	Burgos	Todas las variedades dulces	-	22 y más	450,00	450,00	0,00
	Cáceres	Todas las variedades dulces	-	22 y más	290,00	295,00	1,72
	La Rioja	Todas las variedades dulces	-	22 y más	425,00	425,00	0,00
	León	Todas las variedades dulces	-	22 y más	380,00	380,00	0,00
	Lérida	Todas las variedades dulces	-	22 y más	250,00	250,00	0,00
	Murcia	Todas las variedades dulces	-	22 y más	353,67	385,51	9,00
	Navarra	Todas las variedades dulces	-	22 y más	398,00	398,00	0,00
	Tarragona	Todas las variedades dulces	-	22 y más	248,64	217,56	-12,50
Zaragoza	Todas las variedades dulces	-	22 y más	322,44	334,46	3,73	
CIRUELA	Badajoz	Todos los tipos y variedades	-	35 y más	200,00	210,00	5,00
	Lérida	Todos los tipos y variedades	-	35 y más	150,00	150,00	0,00
MELOCOTÓN	Badajoz	Pulpa amarilla (bandejas o envases de unos 6 a 10 kg)	I	A/B	160,00	160,00	0,00
	Barcelona	Pulpa amarilla (bandejas o envases de unos 6 a 10 kg)	I	A/B	-	181,25	-
	Murcia	Pulpa amarilla (bandejas o envases de unos 6 a 10 kg)	I	A/B	138,45	136,10	-1,70
	Valencia	Pulpa amarilla (bandejas o envases de unos 6 a 10 kg)	I	A/B	-	129,09	-
	Badajoz	Paraguay	I	A/B	180,00	180,00	0,00
	Lérida	Paraguay	I	A/B	-	161,50	-
	Murcia	Paraguay	I	A/B	153,02	142,61	-6,80
	Valencia	Paraguay	I	A/B	-	116,49	-
NECTARINA	Badajoz	Pulpa amarilla	I	A/B	155,00	150,00	-3,23
	Lérida	Pulpa amarilla	I	A/B	-	147,92	-
	Murcia	Pulpa amarilla	I	A/B	131,66	123,97	-5,84
	Valencia	Pulpa amarilla	I	A/B	-	129,34	-
	Zaragoza	Pulpa amarilla	I	A/B	-	116,00	-
	Lérida	Pulpa blanca	I	A/B	-	166,24	-

Subdirección General de Análisis, Coordinación y Estadística

3.1.2. Precios de Producción de Frutas en el Mercado Interior: Precios Medios Ponderados Semanales Nacionales

Referencia: Reglamento Delegado (UE) 2017/891 de la Comisión, de 13 de marzo (DOUE de 25 de mayo). Art. 55 y Anexo VI
Precios a la salida del centro de acondicionamiento de productos seleccionados, embalados y, en su caso, en palés (€/100kg peso neto)

CÍTRICOS

PRODUCTO	MERCADO	VARIEDAD O TIPO	CAT.	CALIBRE	Semana 24 08/06-14/06 2026	Semana 25 15/06-21/06 2026	Variación (%)
LIMÓN	ESPAÑA	Todas las variedades	I	3-4	193,02	193,59	0,30
NARANJA	ESPAÑA	Todas las variedades	I	3-6	94,69	94,58	-0,12
	ESPAÑA	TIPO NAVEL	I	3-6	--	113,77	--
	ESPAÑA	Valencia Late	I	3-6	91,26	90,07	-1,30

FRUTAS DE PEPITA

PRODUCTO	MERCADO	VARIEDAD O TIPO	CAT.	CALIBRE	Semana 24 08/06-14/06 2026	Semana 25 15/06-21/06 2026	Variación (%)
MANZANA	ESPAÑA	Todas las variedades	I	65-80	124,37	119,50	-3,92
	ESPAÑA	Fuji	I	65-80	136,95	132,49	-3,26
	ESPAÑA	Gala	I	65-80	120,00	120,00	0,00
	ESPAÑA	Golden Delicious	I	65-80	126,73	120,80	-4,68
	ESPAÑA	Granny Smith	I	65-80	117,37	113,58	-3,23
	ESPAÑA	Red Delicious y demás Var. Rojas	I	65-80	133,96	132,75	-0,90
PERA	ESPAÑA	Conferencia	I	60-65+	187,74	183,22	-2,41

FRUTAS DE HUESO

PRODUCTO	MERCADO	VARIEDAD O TIPO	CAT.	CALIBRE	Semana 24 08/06-14/06 2026	Semana 25 15/06-21/06 2026	Variación (%)
ALBARICOQUE	ESPAÑA	Todos los tipos y variedades. Bandejas o envases de unos 5 a 10 kg	-	40-50 mm	177,15	149,61	-15,55
	ESPAÑA	Todos los tipos y variedades. Envases de 500 g a 1 kg	-	40-50 mm	201,55	204,33	1,38
CEREZA	ESPAÑA	Todas las variedades dulces	-	22 y más	313,97	320,71	2,15
CIRUELA	ESPAÑA	Todos los tipos y variedades	-	35 y más	198,69	208,43	4,90
MELOCOTÓN	ESPAÑA	Melocotón general (carne blanca, carne amarilla y paraguaya)	I	A/B	147,29	144,75	-1,72
	ESPAÑA	Pulpa amarilla, bandejas o envases de unos 6 a 10 kg	I	A/B	144,41	142,46	-1,35
	ESPAÑA	Paraguaya	I	A/B	153,63	148,77	-3,16
NECTARINA	ESPAÑA	Nectarina general (carne blanca, carne amarilla y platerina)	I	A/B	142,70	136,88	-4,08
	ESPAÑA	Pulpa amarilla	I	A/B	142,37	135,60	-4,75
	ESPAÑA	Pulpa blanca	I	A/B	-	166,24	-

Subdirección General de Análisis, Coordinación y Estadística

3.2. PRECIOS DE PRODUCCIÓN EN EL MERCADO INTERIOR: PRODUCTOS HORTÍCOLAS

3.2.1. Precios de Producción de Hortícolas en el Mercado Interior:
Precios diarios y Precios Medios Ponderados Semanales en mercados representativos provinciales.

Precios a la salida del centro de acondicionamiento de productos seleccionados, embalados y, en su caso, en palés (C/100 kg peso neto)

HORTALIZAS (I)

PRODUCTO	MERCADO	VARIEDAD O TIPO	CAT.	CALIBRE	Semana 24 08/06-14/06 2026	Semana 25 15/06-21/06 2026	Variación (%)
ACELGA	La Coruña	Todos los tipos y variedades	-	-	311,44	312,33	0,29
	Lugo	Todos los tipos y variedades	-	-	413,88	413,88	0,00
	Madrid	Todos los tipos y variedades	-	-	128,34	128,48	0,11
	Navarra	Todos los tipos y variedades	-	-	125,00	109,00	-12,80
	Orense	Todos los tipos y variedades	-	-	327,37	327,37	0,00
	Pontevedra	Todos los tipos y variedades	-	-	467,89	449,23	-3,99
AJO	Ciudad Real	Blanco	-	50-60 mm	250,00	250,00	0,00
	Cuenca	Blanco	-	50-60 mm	171,50	171,50	0,00
	Segovia	Blanco	-	50-60 mm	250,00	250,00	0,00
	Toledo	Blanco	-	50-60 mm	195,00	195,00	0,00
	Ciudad Real	Morado	-	50-80 mm	280,00	280,00	0,00
	Córdoba	Morado	-	50-80 mm	280,00	280,00	0,00
	Cuenca	Morado	-	50-80 mm	299,00	320,00	7,02
	Madrid	Morado	-	50-80 mm	300,00	300,00	0,00
	Toledo	Morado	-	50-80 mm	225,00	225,00	0,00
	Ciudad Real	Primavera	-	50-60 mm	245,00	245,00	0,00
	Córdoba	Primavera	-	50-60 mm	247,61	242,94	-1,89
	Cuenca	Primavera	-	50-60 mm	161,50	161,50	0,00
	Valladolid	Primavera	-	50-60 mm	-	210,00	-
ALCACHOFA	Granada	Todos los tipos y variedades	-	-	-	250,00	-
APIO	Murcia	Verde	-	-	-	51,97	-
BERENJENA	Almería	Todos los tipos y variedades	-	40+ /70+	43,94	91,72	108,72
	Málaga	Todos los tipos y variedades	-	40+ /70+	-	100,00	-
BRÓCOLI	Murcia	Todos los tipos y variedades	-	-	109,70	101,48	-7,49
CALABACÍN	Almería	Todas las variedades	-	14-21 g	36,83	68,52	86,03
	Barcelona	Todas las variedades	-	14-21 g	70,00	65,00	-7,14
	Málaga	Todas las variedades	-	14-21 g	70,00	70,00	0,00
	Tarragona	Todas las variedades	-	14-21 g	52,50	52,50	0,00
CEBOLLA	Albacete	Todos los tipos y variedades	-	40-80	36,00	17,50	-51,39
	Ciudad Real	Todos los tipos y variedades	-	40-80	75,00	75,00	0,00
	Córdoba	Todos los tipos y variedades	-	40-80	42,00	40,00	-4,76
	Cuenca	Todos los tipos y variedades	-	40-80	50,00	49,00	-2,00
	Madrid	Todos los tipos y variedades	-	40-80	114,74	113,29	-1,26
	Sevilla	Todos los tipos y variedades	-	40-80	46,00	44,00	-4,35
	Toledo	Todos los tipos y variedades	-	40-80	155,00	200,00	29,03
CHAMPIÑÓN	Albacete	Cerrado	-	30-65 mm	209,50	214,05	2,17
	Cuenca	Cerrado	-	30-65 mm	191,36	189,94	-0,74
	La Rioja	Cerrado	-	30-65 mm	337,00	337,00	0,00
	Navarra	Cerrado	-	30-65 mm	328,00	328,00	0,00
COLIFLOR	Granada	Todos los tipos y variedades	-	16-20 cm	128,78	125,00	-2,94
	La Rioja	Todos los tipos y variedades	-	16-20 cm	-	173,50	-
	Navarra	Todos los tipos y variedades	-	16-20 cm	152,00	146,00	-3,95
COL-REPOLLO	Madrid	Todos los tipos y variedades	-	-	100,00	100,00	0,00
	Navarra	Todos los tipos y variedades	-	-	72,00	72,00	0,00
ESPARRAGO	Madrid	Todos los tipos y variedades	-	-	566,00	600,00	6,01
	Navarra	Todos los tipos y variedades	-	-	390,00	380,00	-2,56
FRESA	Barcelona	Todas las variedades	-	-	251,98	259,60	3,02

3.2. PRECIOS DE PRODUCCIÓN EN EL MERCADO INTERIOR: PRODUCTOS HORTÍCOLAS

3.2.1. Precios de Producción de Hortícolas en el Mercado Interior:
Precios diarios y Precios Medios Ponderados Semanales en mercados representativos provinciales.

Precios a la salida del centro de acondicionamiento de productos seleccionados, embalados y, en su caso, en palés (C/100 kg peso neto)

HORTALIZAS (y II)

PRODUCTO	MERCADO	VARIEDAD O TIPO	CAT.	CALIBRE	Semana 24 08/06-14/06 2026	Semana 25 15/06-21/06 2026	Variación (%)
JUDÍA VERDE	Barcelona	Todos los tipos y variedades	-	-	400,00	325,00	-18,75
	La Coruña	Todos los tipos y variedades	-	-	481,13	481,13	0,00
	La Rioja	Todos los tipos y variedades	-	-	-	450,00	-
	Lugo	Todos los tipos y variedades	-	-	406,75	420,51	3,38
	Navarra	Todos los tipos y variedades	-	-	388,00	380,00	-2,06
	Pontevedra	Todos los tipos y variedades	-	-	556,49	556,49	0,00
Almería	Plana	-	-	298,56	405,10	35,69	
LECHUGA	Barcelona	Todos los tipos y variedades	I	400g y+	116,67	125,00	7,14
	La Coruña	Todos los tipos y variedades	I	400g y+	331,14	331,12	-0,01
	Navarra	Todos los tipos y variedades	I	400g y+	163,00	163,00	0,00
	Pontevedra	Todos los tipos y variedades	I	400g y+	452,08	452,08	0,00
	Murcia	Baby	I	400g y+	94,94	94,07	-0,91
	Granada	Iceberg	I	400g y+	-	45,00	-
	Murcia	Iceberg	I	400g y+	93,76	97,34	3,82
	Murcia	Romana	I	400g y+	92,18	94,24	2,24
MELÓN	Murcia	Amarillo	-	-	97,86	65,75	-32,81
	Murcia	Cantaloupe	-	-	106,68	87,52	-17,96
	Almería	Galia	-	-	35,00	95,00	171,43
	Murcia	Galia	-	-	99,24	76,10	-23,32
	Almería	Piel de sapo	-	-	70,00	99,49	42,12
	Murcia	Piel de sapo	-	-	-	81,90	-
PATATA	Ciudad Real	Todas las variedades	-	35x35-75x75 mm	97,00	93,60	-3,51
	La Coruña	Todas las variedades	-	35x35-75x75 mm	221,83	221,73	-0,05
	Lugo	Todas las variedades	-	35x35-75x75 mm	154,54	154,54	0,00
	Orense	Todas las variedades	-	35x35-75x75 mm	158,32	158,32	0,00
	Pontevedra	Todas las variedades	-	35x35-75x75 mm	199,27	199,27	0,00
PEPINO	Almería	Español	-	-	50,13	49,76	-0,74
	Madrid	Español	-	-	122,00	110,00	-9,84
	Murcia	Español	-	-	108,35	84,80	-21,73
	Almería	Variedades Lisas	-	-	30,26	48,22	59,37
	Barcelona	Variedades Rugosas	-	-	82,50	82,50	0,00
PIMIENTO	Ciudad Real	Todos los tipos y variedades	I	70 mm y +	137,60	130,00	-5,52
	Granada	Todos los tipos y variedades	I	70 mm y +	-	190,00	-
	La Coruña	Todos los tipos y variedades	I	70 mm y +	352,50	352,50	0,00
	Orense	Todos los tipos y variedades	I	70 mm y +	300,00	300,00	0,00
	Pontevedra	Todos los tipos y variedades	I	70 mm y +	411,97	411,97	0,00
	Almería	Cuadrado color (rojo o amarillo)	I	70 mm y +	138,46	112,90	-18,46
	Granada	Cuadrado color (rojo o amarillo)	I	70 mm y +	-	190,00	-
	Murcia	Cuadrado color (rojo o amarillo)	I	70 mm y +	76,00	80,35	5,73
	Almería	Cuadrado Verde	I	70 mm y +	-	100,00	-
	Murcia	Cuadrado Verde	I	70 mm y +	95,08	67,83	-28,66
	Almería	Italiano Verde	I	40 mm y +	82,60	83,97	1,65
	Málaga	Italiano Verde	I	40 mm y +	77,00	130,00	68,83
PUERRO	Cádiz	Todos los tipos y variedades	-	-	89,00	80,00	-10,11
	Navarra	Todos los tipos y variedades	-	-	96,50	103,50	7,25
	Tarragona	Todos los tipos y variedades	-	-	98,00	98,00	0,00
	Valladolid	Todos los tipos y variedades	-	-	92,00	85,00	-7,61
SANDÍA	Valencia	Con semillas	-	-	-	38,30	-
	Almería	Sin semillas	-	-	-	63,47	-
	Murcia	Sin semillas	-	-	-	41,83	-
	Valencia	Sin semillas	-	-	-	40,95	-
TOMATE	Almería	Cereza	I	-	105,92	144,07	36,01
	Ciudad Real	Cereza	I	-	208,80	222,80	6,70
	Granada	Cereza	I	-	195,85	153,71	-21,52
	Málaga	Cereza	I	-	-	110,00	-
	Murcia	Cereza	I	-	136,07	159,24	17,03
	Almería	Racimo	I	-	102,11	77,10	-24,49
	Barcelona	Racimo	I	-	160,00	140,00	-12,50
	Ciudad Real	Racimo	I	-	125,40	115,40	-7,97
	Granada	Racimo	I	-	-	90,00	-
	Almería	Redondo	I	57-100mm	66,58	62,50	-6,13
	Ciudad Real	Redondo	I	57-100mm	115,08	109,53	-4,82
	Granada	Redondo	I	57-100mm	-	92,48	-
	Málaga	Redondo	I	57-100mm	102,75	71,93	-30,00
	Murcia	Redondo	I	57-100mm	56,53	41,60	-26,41
ZANAHORIA	Cádiz	Todos los tipos y variedades	-	-	75,00	72,50	-3,33
	Valladolid	Todos los tipos y variedades	-	-	45,00	45,00	0,00

3.2.2. Precios de Producción de Hortalizas en el Mercado Interior: Precios Medios Ponderados Semanales Nacionales

Referencia: Reglamento Delegado (UE) 2017/891 de la Comisión, de 13 de marzo (DOUE de 25 de mayo). Art. 55 y Anexo VI

Precios a la salida del centro de acondicionamiento de productos seleccionados, embalados y, en su caso, en palés (C/100kg peso neto)

HORTALIZAS

PRODUCTO	MERCADO	VARIEDAD O TIPO	CAT.	CALIBRE	Semana 24 08/06-14/06 2026	Semana 25 15/06-21/06 2026	Variación (%)
AJO	ESPAÑA	Blanco	-	50-60 mm	207,31	207,31	0,00
	ESPAÑA	Morado	-	50-80 mm	282,32	285,87	1,26
	ESPAÑA	Primavera	-	50-60 mm	230,59	222,63	-3,45
BERENJENA	ESPAÑA	Todos los tipos y variedades	-	40+/70+	43,94	91,84	108,99
CALABACÍN	ESPAÑA	Todas las variedades	-	14-21	38,53	67,79	75,93
CEBOLLA	ESPAÑA	Todos los tipos y variedades	-	40-80	49,91	43,85	-12,14
CHAMPIÑÓN	ESPAÑA	Cerrado	-	Medio (30-65 mm)	227,00	212,45	-6,41
COLIFLOR	ESPAÑA	Todos los tipos y variedades	-	16-20 cm	139,07	136,11	-2,13
COL-REPOLLO	ESPAÑA	Todos los tipos y variedades	-	-	75,04	75,04	0,00
ESPARRAGO	ESPAÑA	Todos los tipos y variedades	-	10-16+	523,34	535,22	2,27
JUDÍA VERDE	ESPAÑA	Todos los tipos y variedades	-	-	368,59	421,65	14,40
LECHUGA	ESPAÑA	Todos los tipos y variedades	I	400 g o superior	142,21	165,62	16,46
MELÓN	ESPAÑA	Todos los tipos y variedades	-	-	76,41	88,80	16,22
PATATA	ESPAÑA	Todas las variedades	-	35x35-75x75 mm	60,39	60,38	-0,02
PEPINO	ESPAÑA	Variedades lisas	-	350-500 g	30,26	48,22	59,37
PIMIENTO	ESPAÑA	Todos los tipos y variedades	I	40 mm y +	114,95	123,39	7,35
PUERRO	ESPAÑA	Todos los tipos y variedades	-	-	92,68	86,48	-6,69
SANDÍA	ESPAÑA	Todos los tipos y variedades	-	-	78,02	54,33	-30,36
TOMATE	ESPAÑA	Cereza	I	-	150,04	145,44	-3,07
	ESPAÑA	Racimo	I	-	106,26	85,68	-19,37
	ESPAÑA	Redondo	I	57-100mm	74,91	75,15	0,32
ZANAHORIA	ESPAÑA	Todos los tipos y variedades	-	-	70,45	64,38	-8,61

4. PRECIOS REPRESENTATIVOS DE PRODUCTOS GANADEROS

4.1. PRECIOS REPRESENTATIVOS DE PRODUCTOS GANADEROS: BOVINO

4.1.1. Precios Medios Nacionales de Canales de Bovino Pesado

PRECIO MEDIO NACIONAL (€/100kg Canal) DE CANALES DE BOVINO PESADO SEGÚN MODELO COMUNITARIO
DE CLASIFICACIÓN R 2017/1182, R 2017/1184, RD 815/2018 (Euro/100kg canal)

CATEGORÍA	CLASE DE CONFORMACIÓN Y DE ESTADO DE ENGRASAMIENTO	Semana 24 08/06-14/06 2026	Semana 25 15/06-21/06 2026	Variación €
Categoría A: Canales de machos jóvenes sin castrar de más de un año y menos de dos	Precio medio ponderado Categoría U	699,18	693,71	-5,47
	Muy buena y poco cubierta (U-2)	697,54	691,92	-5,62
	Muy buena y cubierta (U-3)	702,52	697,34	-5,18
	Precio medio ponderado Categoría R	668,94	659,93	-9,00
	Buena y poco cubierta (R-2)	684,45	671,73	-12,72
	Buena y cubierta (R-3)	647,51	643,64	-3,87
	Precio medio ponderado Categoría O	634,49	630,55	-3,94
	Menos buena y poco cubierta (O-2)	647,03	643,18	-3,85
Menos buena y cubierta (O-3)	617,86	613,81	-4,05	
Categoría D: Canales de hembras que hayan parido	Precio medio ponderado Categoría P	459,99	458,32	-1,67
	Mediocre y poco cubierta (P-2)	455,25	454,10	-1,15
	Mediocre y cubierta (P-3)	486,86	482,26	-4,60
	Precio medio ponderado Categoría R	558,99	550,90	-8,09
	Buena y cubierta (R-3)	540,56	531,87	-8,69
	Buena y grasa (R-4)	617,35	611,18	-6,17
	Precio medio ponderado Categoría O	537,92	533,87	-4,05
	Menos buena y poco cubierta (O-2)	492,15	487,79	-4,36
Menos buena y cubierta (O-3)	546,21	542,82	-3,39	
Menos buena y grasa (O-4)	616,03	610,72	-5,31	
Categoría E: Canales de otras hembras (de 12 meses o más)	Precio medio ponderado Categoría U	732,99	727,82	-5,17
	Muy buena y poco cubierta (U-2)	731,35	727,41	-3,94
	Muy buena y cubierta (U-3)	733,66	727,99	-5,67
	Precio medio ponderado Categoría R	711,80	703,71	-8,09
	Buena y poco cubierta (R-2)	708,00	702,07	-5,93
	Buena y cubierta (R-3)	719,32	709,71	-9,61
	Buena y grasa (R-4)	683,55	679,40	-4,15
	Precio medio ponderado Categoría O	599,69	599,05	-0,64
Menos buena y poco cubierta (O-2)	574,38	573,88	-0,50	
Menos buena y cubierta (O-3)	604,45	604,68	0,23	
Menos buena y grasa (O-4)	620,84	616,41	-4,43	
Categoría Z: Canales de animales desde 8 a menos de 12 meses	Precio medio ponderado Categoría U	729,99	723,34	-6,65
	Muy buena y poco cubierta (U-2)	723,13	721,32	-1,81
	Muy buena y cubierta (U-3)	735,17	724,87	-10,30
	Precio medio ponderado Categoría R	700,18	696,97	-3,21
	Buena y poco cubierta (R-2)	704,39	701,46	-2,93
	Buena y cubierta (R-3)	698,77	695,47	-3,30
	Precio medio ponderado Categoría O	623,84	621,06	-2,78
	Menos buena y poco cubierta (O-2)	636,13	633,81	-2,32
Menos buena y cubierta (O-3)	601,02	597,39	-3,63	

4.1.2. Precios Medios Nacionales del Bovino Vivo

R 2017/1182, R 2017/1184 (Euro/100 kg vivo)

BOVINO VIVO	Semana 24 08/06-14/06 2026	Semana 25 15/06-21/06 2026	Variación €
Machos hasta 480 Kg. vivo	405,22	402,80	-2,42
Machos de más de 480 kg. vivo	381,34	377,27	-4,07
Hembras que hayan parido	257,87	256,89	-0,98
Otras hembras de hasta 380 Kg. vivo	411,52	409,15	-2,37
Otras hembras de más de 380 Kg. vivo	411,32	407,94	-3,38

4.1.3. Precios Medios Nacionales de Otros Animales de la Especie Bovina

OTROS BOVINOS	Semana 24 08/06-14/06 2026	Semana 25 15/06-21/06 2026	Variación €
TERNEROS DE 8 DÍAS A 4 SEMANA (Euro/cabeza)			
Macho frisón	159,39	161,48	2,09
Macho cruzado	291,50	293,01	1,51
Hembra frisón	163,38	161,63	-1,75
Hembra cruzado	232,85	234,53	1,68
<i>Media ponderada nacional (Euro/Cabeza)</i>	214,15	215,74	1,59
TERNEROS DE 6 HASTA 12 MESES (Euro/100kg vivo)			
Macho frisón (base 200 kg)	402,25	393,74	-8,51
Macho cruzado (base 200 kg)	608,53	600,61	-7,92
Hembra frisón (base 200 kg)	490,00	500,00	10,00
Hembra cruzado (base 200 kg)	494,54	490,52	-4,02
<i>Media ponderada nacional (Euro/100kg vivo)</i>	555,61	549,21	-6,40

4.2. PRECIOS REPRESENTATIVOS DE PRODUCTOS GANADEROS: OVINO

4.2.1. Precios Medios Nacionales de Canales de Ovinos Frescos o Refrigerados

R 2017/1182, R 2017/1184 (Euro/100 kg canal)

CANALES DE CORDEROS	Semana 24 08/06-14/06 2026	Semana 25 15/06-21/06 2026	Variación €
Peso canal (<=7) kg	1.324,30	1.327,50	3,20
Peso canal (>7 y <=10) kg	1.113,50	1.076,40	-37,10
Peso canal (>10 y <=13) kg	1.101,40	1.096,40	-5,00
Peso canal (>13 y <=16) kg	1.037,70	1.027,20	-10,50
Peso canal (>16) kg	1.085,50	1.055,70	-29,80
Reproductores	406,50	408,70	2,20

4.3. PRECIOS REPRESENTATIVOS DE PRODUCTOS GANADEROS: PORCINO

4.3.1. Precios Medios de Canales de Porcino de Capa Blanca

CLASIFICACIÓN EUROP R 2017/1182, R 2017/1184 (Euro/100kg canal)

	Clase S (>60% contenido magro)			Clase E (60%-55% contenido magro)			Clase U (55%-50% contenido magro)		
	Semana 24 08/06-14/06 2026	Semana 25 15/06-21/06 2026	Variación C	Semana 24 08/06-14/06 2026	Semana 25 15/06-21/06 2026	Variación C	Semana 24 08/06-14/06 2026	Semana 25 15/06-21/06 2026	Variación C
PRECIO MEDIO NACIONAL	170,64	170,64	0,00	166,77	167,81	1,04	173,43	172,80	-0,63

	Clase R (50%-45% contenido magro)			Clase O (45%-40% contenido magro)			Clase P (<40% contenido magro)		
	Semana 24 08/06-14/06 2026	Semana 25 15/06-21/06 2026	Variación C	Semana 24 08/06-14/06 2026	Semana 25 15/06-21/06 2026	Variación C	Semana 24 08/06-14/06 2026	Semana 25 15/06-21/06 2026	Variación C
PRECIO MEDIO NACIONAL	172,87	172,68	-0,19	163,74	164,42	0,68	167,10	169,82	2,72

4.3.2. Precios Medios en Mercados Representativos Provinciales de Porcino Cebado (*)

MERCADO REPRESENTATIVO	SELECTO (nivel menor de grasa)			NORMAL (nivel normal de grasa)			GRASO (nivel mayor de grasa)		
	Semana 24 08/06-14/06 2026	Semana 25 15/06-21/06 2026	Variación C	Semana 24 08/06-14/06 2026	Semana 25 15/06-21/06 2026	Variación C	Semana 24 08/06-14/06 2026	Semana 25 15/06-21/06 2026	Variación C
Barcelona	-	-	-	1,37	1,37	0,00	1,34	1,34	0,00
Huesca	1,34	1,34	0,00	1,32	1,32	0,00	1,30	1,30	0,00
Lleida	1,32	1,32	0,00	1,31	1,31	0,00	1,30	1,30	0,00
Murcia	1,38	1,38	0,00	1,37	1,37	0,00	1,36	1,36	0,00
Pontevedra	1,34	1,34	0,00	1,31	1,31	0,00	1,70	1,70	0,00
Salamanca	1,33	1,33	0,00	1,32	1,32	0,00	1,77	1,76	-0,01
Segovia	1,32	1,32	0,00	1,31	1,31	0,00	1,75	1,75	0,00
Zaragoza	1,35	1,35	0,00	1,31	1,31	0,00	1,30	1,30	0,00

(*) En Euro/kg vivo

4.3.3. Precios Medios de Porcino Precoz, Lechones y Otras Calidades

(Euro/100kg vivo)

CERDAS DE DESVIEJE	Semana 24 08/06-14/06 2026	Semana 25 15/06-21/06 2026	Variación €
Cerdas de Desvieje	39,97	35,83	-4,14
CERDOS CEBADOS			
Categoría U	133,54	133,05	-0,49
LECHONES			
Lleida.Base 20kg de peso.	185,00	170,00	-15,00
Segovia.Base 20kg de peso.	255,00	250,00	-5,00
Media nacional. Calidad Normal. Base 20 kg de	229,09	216,11	-12,98

4.3.4. Precios Medios de Porcino: Tronco Ibérico

(Euro/100kg vivo)

TOSTONES	Semana 24 08/06-14/06 2026	Semana 25 15/06-21/06 2026	Variación €
De 5 a 9 kilos	647,12	647,12	0,00
De 9 a 12 kilos	1.018,57	1.031,44	12,87
LECHONES			
Lechón Ibérico Cruzado Base 23 kg	835,46	833,31	-2,15
MARRANOS			
Marranos Ibéricos de 35 a 60 kg	522,44	525,63	3,19
PRIMALES			
Primales Ibéricos de 60 a 100 kg	-	-	-
CERDO CEBADO			
Cerdo Cebado (Intensivo)	305,73	305,88	0,15
Cerdo Cebado de Campo (Extensivo)	322,20	322,20	0,00
Cerdo Cebado de Bellota 100% Ibérico	-	-	-
DESVIEJE			
Reproductores de desvieje	217,40	217,40	0,00
REPRODUCTORES			
Reproductores >6 meses	470,50	495,00	24,50
CASTRONAS			
Castronas	156,50	156,50	0,00

Denominaciones de acuerdo con la Norma de Calidad (RD 4/2014)

Para información sobre precios de productos agrícolas y ganaderos en otros Estados Miembros de la UE:

<https://agridata.ec.europa.eu/extensions/DataPortal/prices.html>



MINISTERIO
DE AGRICULTURA, PESCA
Y ALIMENTACIÓN