

PRECIOS COYUNTURALES



SEMANA 19 – 2026

Del 4 al 10 de mayo



Título:

Informe semanal de coyuntura

Edita:

© Ministerio de Agricultura, Pesca y Alimentación
Secretaría General Técnica. Centro de Publicaciones

Unidad proponente:

Subsecretaría de Agricultura, Pesca y Alimentación
Subdirección General de Análisis, Coordinación y Estadística

NIPO: 003-19-090-0

Tienda online:

www.mapa.gob.es

<https://servicio.mapa.gob.es/tienda/>

e-mail:

centropublicaciones@mapa.es

Catálogo de Publicaciones de la Administración General del Estado:

<https://cpage.mpr.gob.es/>

 <p>GOBIERNO DE ESPAÑA</p>	MINISTERIO DE AGRICULTURA, PESCA Y ALIMENTACIÓN	SUBSECRETARÍA
		SECRETARÍA GENERAL TÉCNICA
		DIVISIÓN DE ARCHIVOS Y PUBLICACIONES

Índice:

PÁGINA

PRECIOS MEDIOS NACIONALES.....	4
PRECIOS MEDIOS NACIONALES DE PRODUCTOS AGRÍCOLAS.....	4 - 6
PRECIOS MEDIOS NACIONALES DE PRODUCTOS GANADEROS.....	7 - 8
PRECIOS EN MERCADOS REPRESENTATIVOS DE CEREALES, VINOS Y ACEITES.....	9
PRECIOS MEDIOS EN MERCADOS REPRESENTATIVOS DE CEREALES.....	9 - 10
PRECIOS MEDIOS EN MERCADOS REPRESENTATIVOS DE ARROZ Y ALFALFA.....	11
PRECIOS MEDIOS EN MERCADOS REPRESENTATIVOS DE VINOS.....	12
PRECIOS MEDIOS EN MERCADOS REPRESENTATIVOS DE ACEITES.....	13
PRECIOS DE PRODUCCIÓN DE FRUTAS Y HORTALIZAS EN EL MERCADO INTERIOR.....	14
PRECIOS DE PRODUCCIÓN EN EL MERCADO INTERIOR: FRUTAS.....	14
PRECIOS DE PRODUCCIÓN EN EL MERCADO INTERIOR: PRODUCTOS HORTÍCOLAS.....	16 - 17
PRECIOS REPRESENTATIVOS DE PRODUCTOS GANADEROS.....	18
PRECIOS REPRESENTATIVOS DE PRODUCTOS GANADEROS: BOVINO.....	18
PRECIOS REPRESENTATIVOS DE PRODUCTOS GANADEROS: OVINO.....	19
PRECIOS REPRESENTATIVOS DE PRODUCTOS GANADEROS: PORCINO.....	20 - 21



1. PRECIOS MEDIOS NACIONALES

1.1. PRECIOS MEDIOS NACIONALES DE PRODUCTOS AGRÍCOLAS

1.1.1. Precios Medios Nacionales de Cereales, Arroz, Oleaginosas, Tortas, Proteicos, Vinos y Aceites.					
PRODUCTOS AGRÍCOLAS (especificaciones)		Semana 18 27/04- 03/05 2026	Semana 19 04/05- 10/05 2026	Variación semanal euros	Variación semanal %
CEREALES					
(1)	Trigo blando (€/t)	213,88	213,86	-0,02	-0,01
(1)	Trigo duro (€/t)	263,25	263,25	0,00	0,00
(1)	Cebada pienso (€/t)	202,81	202,89	0,08	0,04
(1)	Cebada malta (€/t)	210,46	209,80	-0,66	-0,31
(1)	Maíz grano (€/t)	227,42	228,96	1,54	0,68
ARROZ					
(2)	Arroz cáscara japónica (€/t)	468,71	468,71	0,00	0,00
(2)	Arroz cáscara indica (€/t)	342,21	342,21	0,00	0,00
(3)	Arroz blanco japónica (€/t)	1.108,33	1.108,33	0,00	0,00
(3)	Arroz partido (€/t)	400,52	400,52	0,00	0,00
SEMILLAS OLEAGINOSAS					
(4)	Pipa de girasol alto oleico (€/t)	551,84	550,13	-1,71	-0,31
(4)	Pipa de girasol convencional (€/t)	468,01	467,53	-0,48	-0,10
(4)	Colza (€/t)	435,05	433,75	-1,30	-0,30
TORTAS DE GIRASOL Y SOJA					
(9)	Torta de girasol. 34%-36% proteína (€/t)	192,73	194,32	1,59	0,82
(9)	Torta de soja. 44%-47% proteína (€/t)	414,61	400,26	-14,35	-3,46
PROTEICOS					
(10)	Alfalfa. Balas 1º Cat. 16,5%-18% proteína (€/t)	242,32	243,01	0,69	0,28
(10)	Alfalfa. Pellets estándar. 14%-16% proteína (€/t)	180,87	180,43	-0,44	-0,24
(4)	Guisantes secos (€/t)	244,94	245,41	0,47	0,19
(2)	Lentejas (€/t)	1.112,42	1.112,42	0,00	0,00
(2)	Garbanzos (€/t)	568,14	567,70	-0,44	-0,08
(2)	Habas secas (€/t)	272,87	272,87	0,00	0,00
VINOS					
(5)	Vino blanco sin DOP/IGP (€/hectolitro)	49,85	47,58	-2,27	-4,55
(5)	Vino tinto sin DOP/IGP, 12 p. color (€/hectolitro)	52,13	53,88	1,75	3,36
ACEITE DE OLIVA Y ORUJO					
(6)	Aceite de oliva virgen extra < 0,8º (€/100 kg)	431,23	423,97	-7,26	-1,68
(6)	Aceite de oliva virgen, de 0,8º a 2º (€/100 kg)	367,47	354,52	-12,95	-3,52
(6)	Aceite de oliva lampante > 2º (€/100 kg)	341,04	333,51	-7,53	-2,21
(7)	Aceite de oliva refinado (€/100 kg)	341,89	341,89	0,00	0,00
(8)	Aceite de orujo de oliva crudo (€/100 kg)	131,40	131,40	0,00	0,00
(7)	Aceite de orujo de oliva refinado (€/100 kg)	197,01	195,47	-1,54	-0,78
ACEITE DE GIRASOL					
(7)	Aceite de girasol refinado convencional (€/100 kg)	141,03	141,05	0,02	0,01
(7)	Aceite de girasol refinado alto oleico (€/100 kg)	163,24	162,80	-0,44	-0,27
ACEITE DE SOJA					
(7)	Aceite refinado de soja (€/100 kg)	131,98	132,74	0,76	0,58

Posición comercial:

(1) Salida de almacén cargado o entregado al transformador después de intermediario; (2) Granel sobre almacén agricultor/cooperativa
(3) Salida aranel industria; (4) Almacén comprador mayorista; (5) Salida bodega; (6) Salida almazara; (7) Salida industria refinadora
(8) Salida industria extractora; (9) Salida industria molturadora; (10) Salida industria deshidratadora; (11) Entrada a entamadora

COMENTARIOS DE MERCADO

- **CEREALES (▲▼=)**: Ascende moderadamente el **maíz** (0,68 %). Le sigue el descenso de la **cebada malta** (-0,31 %). Casi invariables, por su parte, tanto la **cebada pienso** (0,04 %) como el **trigo blando** (-0,01 %). El **trigo duro** repite cotización.
- **ARROZ (=)**: Repiten cotización todos los tipos en seguimiento.
- **SEMILLAS OLEAGINOSAS (▼)**: Tendencia a la baja generalizada: **pipas de girasol: alto oleico** (-0,31 %) y **convencional** (-0,10 %), y **colza** (-0,30 %).
- **TORTAS DE GIRASOL Y SOJA (▼▲)**: Comportamiento distinto en las **tortas**: la de **soja** desciende notablemente (-3,46 %), mientras que la de **girasol** asciende (0,82 %).
- **PROTEICOS (▲▼=)**: Inicia la campaña de la **alfalfa**, aún con pocos movimientos, pero con signos opuestos: se aprecian las **balas** (0,28 %) y se deprecian los **pellets**, con casi la misma fuerza (-0,24 %). También corrigen los **garbanzos** (-0,08 %). Las subidas las completan los **guisantes** (0,19 %). Las **lentejas** y las **habas** repiten precio.
- **VINOS (▲▼)**: Tendencias opuestas en los **vinos sin DOP/IGP**: de modo que el **tinto** asciende (3,36 %), mientras que, de modo opuesto y más intensamente, desciende el **blanco** (-4,55 %).
- **ACEITE DE OLIVA Y ORUJO (▼=)**: Se registran descensos mayoritarios de precios medios en el sector oleícola: **aceites de oliva: virgen** (-3,52 %), **lampante** (-2,21 %) y **virgen extra** (-1,68 %), además de **orujo de oliva refinado** (-0,78 %). Repiten cotizaciones tanto el **aceite de oliva refinado** como el **orujo crudo**.
- **ACEITES DE SEMILLAS (▲▼=)**: Tendencia alcista anotada en el **aceite refinado de soja** (0,58%). Por el contrario, el **aceite de girasol refinado alto oleico** cotiza en clave bajista (-0,27 %). El **girasol refinado convencional** permanece prácticamente estable (0,01 %).

1.1.2. Precios Medios Nacionales en Origen de Frutas y Hortalizas					
PRODUCTOS AGRÍCOLAS (especificaciones)		Semana 18 27/04-03/05 2026	Semana 19 04/05-10/05 2026	Variación semanal euros	Variación semanal %
FRUTAS					
(1)	Limón (€/100 kg)	83,47	86,26	2,80	3,35
(1)	Naranja Todas las variedades (€/100 kg)*	46,47	46,25	-0,22	-0,47
(1)	Naranja Grupo Blancas (€/100 kg)	44,56	45,19	0,62	1,40
(1)	Naranja Valencia Late (€/100 kg)	42,44	43,53	1,08	2,56
(1)	Naranja Grupo Navel (€/100 kg)	47,97	50,70	2,74	5,70
(1)	Naranja Navel (€/100 kg)	38,27	51,03	12,76	33,34
(1)	Manzana Fuji (€/100 kg)*	64,01	61,63	-2,38	-3,72
(1)	Manzana Gala (€/100 kg)*	62,59	62,59	0,00	0,00
(1)	Manzana Golden (€/100 kg)*	66,21	69,23	3,01	4,55
(1)	Manzana Granny Smith (€/100 kg)*	68,93	69,50	0,58	0,84
(1)	Manzana Red Delicious y demás var. rojas (€/100 kg)*	75,99	75,85	-0,14	-0,18
(1)	Pera Blanquilla (€/100 kg)	82,92	82,92	0,00	0,00
(1)	Pera Conferencia (€/100 kg)	91,30	94,04	2,74	3,00
(1)	Albaricoque (€/100 kg)*	155,00	96,29	-58,71	-37,88
(1)	Cereza (€/100 kg)*	489,27	288,16	-201,11	-41,10
(1)	Melocotón Todas las variedades (incluidas planas) (€/100 kg)*	174,10	139,08	-35,02	-20,11
(1)	Melocotón Carne Amarilla (€/100 kg)*	167,92	137,98	-29,93	-17,83
(1)	Melocotón Carne Blanca (€/100 kg)*	180,00	175,00	-5,00	-2,78
(1)	Paraguaya (€/100 kg)*	185,00	140,00	-45,00	-24,32
(1)	Nectarina Todas las variedades (incluidas planas) (€/100 kg)*	126,59	144,83	18,24	14,41
(1)	Nectarina Carne Amarilla (€/100 kg)*	126,59	144,83	18,24	14,41
(1)	Aguate (€/100 kg)	239,52	185,00	-54,52	-22,76
(1)	Nispero (€/100 kg)	124,14	176,07	51,93	41,83
(1)	Plátano (€/100 kg)*	105,47	105,47	0,00	0,00
HORTALIZAS					
(1)	Acelga (€/100 kg)	68,48	71,33	2,85	4,16
(1)	Alcachofa (€/100 kg)	56,60	58,99	2,39	4,22
(1)	Berenjena (€/100 kg)	54,16	58,60	4,44	8,20
(1)	Brócoli (€/100 kg)	41,77	44,11	2,33	5,59
(1)	Calabacín (€/100 kg)	28,22	32,48	4,26	15,08
(1)	Cebolla (€/100 kg)	40,85	39,56	-1,29	-3,15
(1)	Champiñón (€/100 kg)	217,76	216,11	-1,65	-0,76
(1)	Coliflor (€/100 kg)	81,99	78,17	-3,81	-4,65
(1)	Col repollo hoja lisa (€/100 kg)	102,10	84,68	-17,42	-17,06
(1)	Escarola (€/100 ud)	60,71	67,24	6,53	10,75
(1)	Espárrago (€/100 ud)	332,73	314,21	-18,52	-5,57
(1)	Espinaca (€/100 kg)	110,39	105,08	-5,31	-4,81
(1)	Fresa (€/100 kg)	127,79	146,15	18,36	14,37
(1)	Haba verde (€/100 kg)	105,16	98,77	-6,38	-6,07
(1)	Judía verde tipo plana (€/100 kg)	149,33	195,87	46,53	31,16
(1)	Lechuga Romana (€/100 ud)	28,51	32,63	4,11	14,43
(1)	Melón piel de sapo (€/100 ud)	-	88,00	-	-
(1)	Pepino (€/100 kg)	51,22	41,36	-9,86	-19,25
(1)	Pimiento verde tipo italiano (€/100 kg)	73,25	75,55	2,30	3,14
(1)	Puerro (€/100 kg)	55,73	55,11	-0,62	-1,11
(1)	Sandía (€/100 kg)*	99,67	87,00	-12,67	-12,71
(1)	Tomate cereza (€/100 kg)*	173,41	137,94	-35,47	-20,46
(1)	Tomate racimo (€/100 kg)*	79,28	57,15	-22,13	-27,91
(1)	Tomate redondo liso (€/100 kg)*	98,90	86,04	-12,85	-13,00
(1)	Zanahoria (€/100 kg)	31,07	30,07	-1,00	-3,22
(1)	Patata (€/100 kg)	76,18	69,17	-7,01	-9,20

Posición comercial:

(1) Granel: En árbol, finca, almacén agricultor, alhóndiga, lonja, etc. En cítricos y uva de mesa, los precios se dan "en árbol" y "en cepa" respectivamente. Los precios del plátano, por las peculiaridades de su comercialización, son estimados a partir de las cotizaciones obtenidas y contrastadas por la organización de productores (OP), en la posición comercial "venta en verde al madurador".

*Precios notificados a la Comisión Europea (art. 11 y anexo I.5.c del Reglamento de Ejecución (UE) 2017/1185).

COMENTARIOS DE MERCADO

- **CÍTRICOS (▲)**: Se incrementa el precio medio en árbol de *limón* (3,35 %), así como los de las *naranjas tipo Navel* (5,70 %) y *Blancas* (1,40 %).
- **FRUTA DE PEPITA (▲▼)**: Tendencia alcista en la cotización de las *manzanas Golden* (4,55 %) y las *Granny Smith* (0,84 %), mientras cotizan a la baja las *Fuji* (-3,72 %) y las *rojas* (-0,18 %); sin cambios en las *Gala*. En relación con las *peras*, se incrementa el precio medio en origen de las *Conferencia* (3,00 %) al tiempo que las *Blanquilla* no presentan variaciones, como la semana anterior.
- **FRUTA DE HUESO (▲▼)**: En sus primeras semanas campaña, se ajustan a la baja la *cereza* (-41,10 %), el *albaricoque* (-37,88 %) y el *melocotón* (-20,11 %). Por el contrario, lo hace al alza la *nectarina* (14,41 %).
- **OTRAS FRUTAS (▲▼)**: Se aprecian el *nispero* (41,83 %) -por la entrada de cotización de Alicante- y se deprecia el *aguacate* (-22,76 %). Sin cambios en el *plátano*.
- **HORTALIZAS (▼▲)**: Sigue la tendencia de semanas pasadas, en la que son mayoría los productos de este apartado con variaciones de signo negativo, registrándose las bajadas más importantes para el *tomate racimo* (-27,91 %), el *tomate cereza* (-20,46 %), el *pepino* (-19,25 %), la *col repollo de hoja lisa* (-17,06 %) y el *tomate redondo liso* (-13,00 %); mientras las subidas más significativas se observan en la *judía verde plana* (31,16 %), el *calabacín* (15,08 %) y la *lechuga romana* (14,43 %). Continúa a la baja en el valor medio de la *patata* (-9,20 %).

1.1.3. Precios Medios Nacionales de Productos Agrícolas: Gráficos

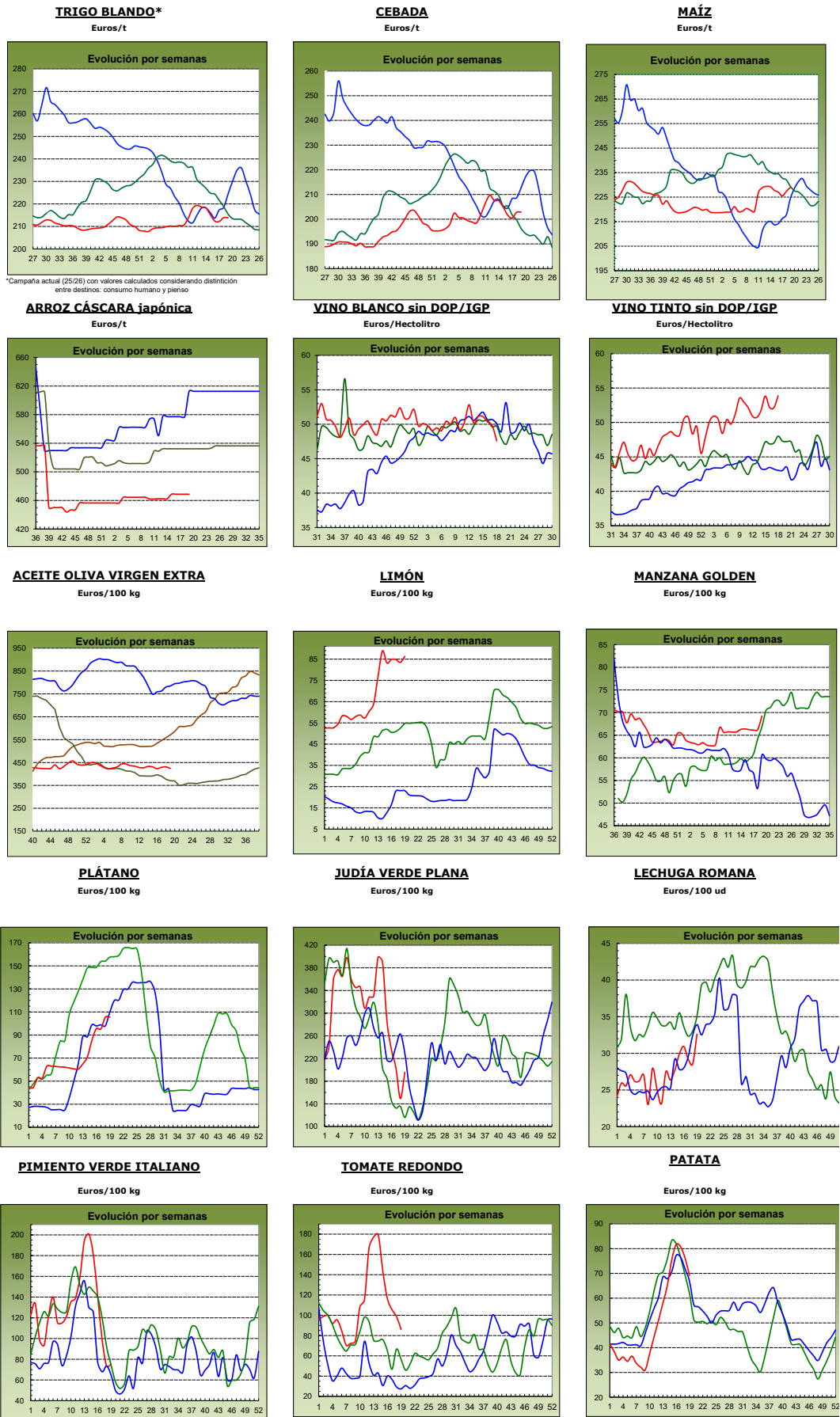

■ 2023
 campaña 2022/2023
 ■ 2024
 antepenúltima campaña
 ■ 2025
 penúltima campaña
 ■ 2026
 última campaña

1.2. PRECIOS MEDIOS NACIONALES DE PRODUCTOS GANADEROS

1.2.1. Precios Medios Nacionales de Productos Ganaderos					
PRODUCTOS GANADEROS (especificaciones)		Semana 18 27/04-03/05 2026	Semana 19 04/05-10/05 2026	Variación semanal euros	Variación semanal %
VACUNO					
(1)	Ternera, 180-300 kilos (C/100 kg canal)	717,63	715,48	-2,15	-0,30
(1)	Machos de 12 a 24 meses (Clase R) (C/100 kg canal)	710,53	708,72	-1,81	-0,25
(1)	Animales de 8 a 12 meses (Clase R) (C/100 kg canal)	727,96	721,29	-6,67	-0,92
(1)	Bovino vivo, conjunto categorías (C/100 kg vivo)	368,67	366,84	-1,83	-0,50
CORDERO					
(1)	Cordero Ligero. Peso canal (>10 y <=13) kg (C/100 kg canal)	1.212,20	1.211,30	-0,90	-0,07
(1)	Cordero Pesado. Peso canal (>13 y <=16) kg (C/100 kg canal)	1.137,90	1.150,90	13,00	1,14
PORCINO					
(1)	Porcino >60% magro (Clase S) (C/100 kg canal)	166,14	166,03	-0,11	-0,07
(1)	Porcino 60-55% magro (Clase E) (C/100 kg canal)	163,03	161,31	-1,72	-1,06
(1)	Porcino 55-50% magro (Clase U) (C/100 kg canal)	167,59	167,26	-0,33	-0,20
(1)	Porcino 50-45% magro (Clase R) (C/100 kg canal)	166,79	163,78	-3,01	-1,80
(1)	Lechón 20 kg (C/unidad)	65,60	61,08	-4,52	-6,89
POLLO					
(2)	Pollo, media de canales del 83% y 65% rdto. (C/100 kg canal)	232,59	231,40	-1,19	-0,51
(2)	Pollo P10 (83% rdto.) (C/100 kg canal)	221,81	221,34	-0,47	-0,21
(2)	Pollo P90 (65% rdto.) (C/100 kg canal)	233,16	231,93	-1,23	-0,53
(2)	Pollo: Cuartos traseros (C/100 kg)	221,07	221,04	-0,03	-0,01
(2)	Pollo: Filete de pechuga (C/100 kg)	494,94	497,28	2,34	0,47
HUEVOS					
(3)	Huevos tipo jaula acondicionada, media Clase L y M (C/100 kg)	290,47	285,72	-4,75	-1,64
(3)	Huevos tipo jaula acondicionada - Clase L (C/docena)	2,26	2,23	-0,03	-1,33
(3)	Huevos tipo jaula acondicionada - Clase M (C/docena)	2,13	2,09	-0,04	-1,88
(3)	Huevos tipo gallina suelta en gallinero, media Clase L y M (C/100 kg)	289,87	284,11	-5,76	-1,99
(3)	Huevos tipo gallina suelta en gallinero - Clase L (C/docena)	2,26	2,22	-0,04	-1,77
(3)	Huevos tipo gallina suelta en gallinero - Clase M (C/docena)	2,12	2,08	-0,04	-1,89
(3)	Huevos tipo campero, media Clase L y M (C/100 kg)	305,34	304,48	-0,86	-0,28
(3)	Huevos tipo campero - Mezcla Clase L y M (C/docena)	2,31	2,30	-0,01	-0,43
(3)	Huevos Ecológicos, media Clase L y M (C/100 kg)	388,47	389,09	0,62	0,16
(3)	Huevos Ecológicos - Clase L (C/docena)	2,96	2,96	0,00	0,00
(3)	Huevos Ecológicos - Clase M (C/docena)	2,91	2,92	0,01	0,34
CONEJO					
(4)	Conejo 1,8-2,2 kilo,vivo (C/100 kg)	242,96	243,98	1,02	0,42
LECHE Y PRODUCTOS LÁCTEOS					
(5)	Suero de leche en polvo (C/100 kg)	133,84	133,54	-0,30	-0,22
(5)	Mantequilla sin sal (formato 25 kg) (C/100 kg)	660,48	649,52	-10,96	-1,66
(5)	Nata 30% materia grasa (a granel) (C/100 kg)	107,19	111,27	4,08	3,81
MIEL Y PRODUCTOS APÍCOLAS					
(6)	Miel multifloral a granel (C/100 kg)		Precio abril 2026: 348,64 C/100 kg		
(6)	Miel multifloral envasada (C/100 kg)		Precio abril 2026: 645,17 C/100 kg		
(6)	Polen a granel (C/100 kg)		Precio abril 2026: 1.263,68 C/100 kg		
(6)	Polen envasado (C/100 kg)		Precio abril 2026: 2.072,11 C/100 kg		

Posición comercial:

(1) Entrada matadero; (2) Salida muelle matadero; (3) Salida muelle centro de embalaje; (4) Salida granja;
(5) Precio franco fábrica sin impuestos ni costes; (6) Venta a la industria o mayorista

COMENTARIOS DE MERCADO

• **VACUNO (▼)**: Tendencia bajista en la evolución de las cotizaciones de las **canales de vacuno**, con variaciones negativas en las canales de ternera (-0,30 %), en las canales de los machos 12-24 meses (-0,25 %) y en las canales de los animales 8-12 meses (-0,92 %). Los precios de los **animales vivos** registran igualmente bajadas de precios medios (-0,50 %).

• **OVINO (▲)**: Subida promedio (0,53 %) en el precio semanal de las **canales de cordero**.

• **PORCINO (▼)**: Las **canales de porcino de capa blanca** anotan una variación negativa en sus cotizaciones semanales (-0,78 % para la media de las diferentes clasificaciones). Mientras, los precios de los **porcinos cebados (=)** se mantienen sin variación. Los precios medios de los **lechones base 20 kg** mantienen la tendencia descendente que se sigue en las últimas semanas, anotando en esta un descenso moderado (-6,89 %).

• **POLLOS (▼=▲)**: El precio medio de la **canal de pollo** anota esta semana un descenso medio (-0,51 %). Los **cortes de pollo** registran estabilidad para los cuartos traseros (-0,01 %), mientras que los filetes de pechuga se aprecian (0,47 %).

• **HUEVOS DE GALLINA (▼▲)**: Se proroga la tendencia bajista de los huevos en casi todos los sistemas de cría: **jaula acondicionada** (-1,64 %), **gallina suelta en gallinero** (-1,99 %) y **camperos**, más ligeramente (-0,28 %). Los huevos que se desmarcan de esta tendencia y cotizan al alza, aunque de forma poco intensa, son los **huevos ecológicos** (0,16 %).

• **CONEJO (▲)**: Las cotizaciones medias del **conejo vivo de granja** son de carácter positivo (0,42 %).

• **PRODUCTOS LÁCTEOS (▼▲)**: Leve variación a la baja en el precio medio semanal del **suero de leche en polvo** (-0,22 %), así como en la **mantequilla sin sal** (-1,66 %). Por su parte, la **nata 30 % de materia grasa** anota una subida de precios moderada (3,81 %).

• **MIEL Y POLEN (▲=▼)**: En el mes de abril, primer mes de la campaña 2026/2027, los precios de la miel y del polen anotan todo tipo de tendencias. Así, en cuanto a la **miel**, respecto al mes anterior, se registraron precios superiores en la variedad multifloral a granel (0,87 %) e inferiores en la multifloral envasada (-1,71 %). En lo referente al **polen**, se mantuvo estable respecto al mes de marzo en sus presentación a granel (-0,01 %) y ligeramente a la baja en el polen envasado (0,13 %).

1.2.2. Precios Medios Nacionales de Productos Ganaderos: Gráficos

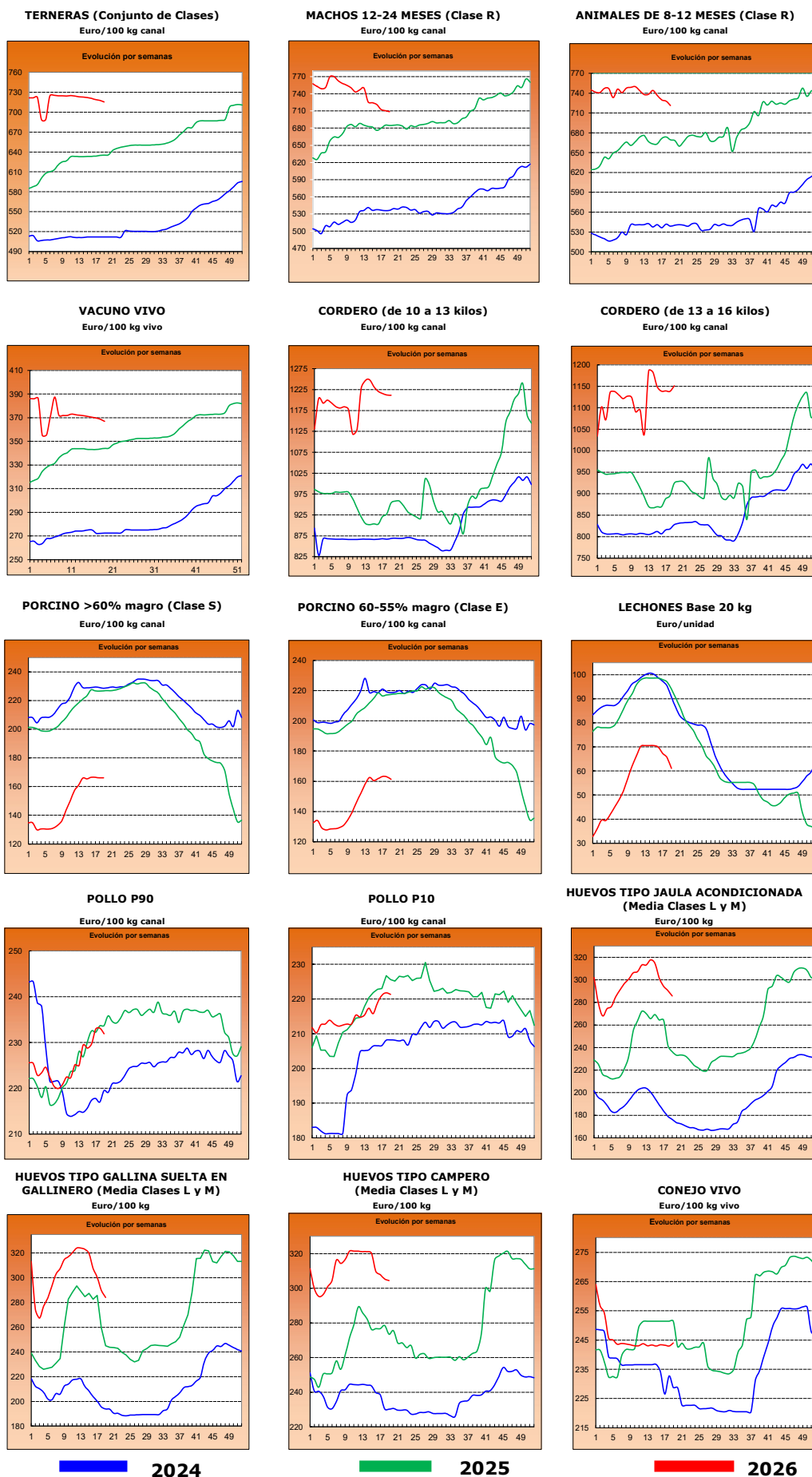

2.- PRECIOS EN MERCADOS REPRESENTATIVOS DE CEREALES, ALFALFA, ARROZ, VINOS, ACEITES Y SEMILLA DE GIRASOL

2.1. PRECIOS EN MERCADOS REPRESENTATIVOS DE CEREALES, ALFALFA Y ARROZ

2.1.1. Precios Medios en Mercados Representativos: Trigo

Precios en Euro/Tonelada

REGLAMENTO (UE) 2017/1185 DE LA COMISION. Artículo 11, Anexo I. 1.

TRIGO: Salida de almacén cargado o entregado al transformador después de intermediario. Mercancía nacional y/o importada.

ALFALFA: Salida industria deshidratadora

PRODUCTO	MERCADO REPRESENTATIVO	Semana 18 27/04-03/05 2026	Semana 19 04/05-10/05 2026	Variación €
Trigo blando Consumo humano	Huesca	231,20	230,30	-0,90
	Lérida	235,80	234,40	-1,40
	Navarra	226,00	224,00	-2,00
	Segovia	222,00	222,00	0,00
	Toledo	229,80	229,80	0,00
	Zaragoza	231,20	230,45	-0,75
Trigo blando Pienso	Burgos	201,03	201,15	0,12
	Huesca	219,60	218,00	-1,60
	Lérida	227,00	226,40	-0,60
	Navarra	220,00	217,24	-2,76
	Palencia	200,80	200,80	0,00
	Salamanca	207,60	207,60	0,00
	Segovia	203,60	201,20	-2,40
	Sevilla	222,40	229,00	6,60
	Tarragona	226,00	228,00	2,00
	Toledo	220,20	221,00	0,80
	Valladolid	204,30	205,00	0,70
	Zamora	205,40	207,80	2,40
	Zaragoza	227,00	225,60	-1,40
Trigo Duro	Sevilla	260,00	260,00	0,00
	Toledo	235,00	229,00	-6,00
	Zaragoza	277,00	277,00	0,00

2.1.2. Precios Medios en Mercados Representativos: Cebada y maíz

Precios en Euro/Tonelada

REGLAMENTO (UE) 2017/1185 DE LA COMISION. Artículo 11, Anexo I. 1.

Salida de almacén cargado o entregado al transformador después de intermediario. Mercancia nacional y/o importada.

PRODUCTO	MERCADO REPRESENTATIVO	Semana 18 27/04-03/05 2026	Semana 19 04/05-10/05 2026	Variación €
Cebada Pienso	Albacete	198,50	199,40	0,90
	Burgos	196,00	196,00	0,00
	Ciudad Real	205,60	205,60	0,00
	Cuenca	202,00	203,00	1,00
	Guadalajara	198,80	200,00	1,20
	Huesca	205,00	203,00	-2,00
	León	200,00	202,00	2,00
	Lérida	205,00	205,00	0,00
	Murcia	216,00	217,00	1,00
	Salamanca	205,00	205,00	0,00
	Segovia	200,00	197,00	-3,00
	Soria	195,00	193,00	-2,00
	Teruel	208,00	205,00	-3,00
	Toledo	205,40	206,40	1,00
	Valladolid	199,00	201,00	2,00
Zamora	200,00	202,00	2,00	
Zaragoza	208,00	205,00	-3,00	
Maiz Grano	Albacete	230,00	231,20	1,20
	Ciudad Real	232,20	232,80	0,60
	Guadalajara	228,00	228,00	0,00
	Huesca	219,00	220,00	1,00
	León	226,60	230,00	3,40
	Lérida	222,00	222,00	0,00
	Navarra	226,00	226,00	0,00
	Salamanca	234,60	234,60	0,00
	Sevilla	230,00	232,00	2,00
	Toledo	233,60	236,00	2,40
	Valladolid	234,00	234,00	0,00
	Zamora	227,80	231,80	4,00
	Zaragoza	230,00	227,00	-3,00

2.1.3. Precios Medios en Mercados Representativos: Arroz y alfalfa

Precios en Euro/Tonelada

REGLAMENTO (UE) 2017/1185 DE LA COMISION. Artículo 11, Anexo I. 2. Arroz y artículo 12 (a), Anexo II.2 (alfalfa)

Arroz cáscara precios salida almacén agricultor o en cooperativa, y arroz blanco precios salida industria

ALFALFA: Salida industria deshidratadora

PRODUCTO	MERCADO REPRESENTATIVO	Semana 18 27/04-03/05 2026	Semana 19 04/05-10/05 2026	Variación C
Arroz cáscara (Índica)	Badajoz	320,00	320,00	0,00
	Cáceres	280,00	280,00	0,00
	Cádiz	300,00	300,00	0,00
	Sevilla	370,00	370,00	0,00
	Valencia	272,50	272,50	0,00
Arroz cáscara (Japónica)	Badajoz	365,00	365,00	0,00
	Huesca	380,00	380,00	0,00
	Sevilla	470,00	470,00	0,00
	Tarragona	455,00	455,00	0,00
	Valencia	525,00	525,00	0,00
Arroz blanco (Japónica)	Huesca	450,00	450,00	0,00
	Tarragona	1090,00	1090,00	0,00
	Valencia	1190,00	1190,00	0,00
Arroz partido	Tarragona	430,00	430,00	0,00
	Valencia	367,50	367,50	0,00
Alfalfa Balas	Albacete	180,00	180,00	0,00
	Burgos	242,00	242,00	0,00
	Córdoba	195,00	195,00	0,00
	Huesca	250,33	248,67	-1,67
	Lleida	227,50	232,50	5,00
	Navarra	250,00	250,00	0,00
	Sevilla	205,00	205,00	0,00
	Toledo	200,00	220,00	20,00
	Zamora	223,00	223,00	0,00
	Zaragoza	248,33	247,00	-1,33
Alfalfa Pellets	Albacete	125,00	125,00	0,00
	Burgos	220,00	220,00	0,00
	Córdoba	180,00	180,00	0,00
	Huesca	173,00	171,33	-1,67
	Lleida	182,50	183,33	0,83
	Navarra	215,00	215,00	0,00
	Sevilla	190,00	190,00	0,00
	Toledo	238,00	238,00	0,00
	Zamora	182,00	182,00	0,00
	Zaragoza	181,67	181,67	0,00

2.2. PRECIOS EN MERCADOS REPRESENTATIVOS DE VINOS
R. EJECUCIÓN (UE) 2017/1185 DE LA COMISION. Artículo 11, Anexo II. 3.
En €/hectólitro, salida bodega, a granel, pago al contado sin I. V. A.

PRODUCTO	MERCADO REPRESENTATIVO	Semana 18 27/04-03/05 2026	Semana 19 04/05-10/05 2026	Variación €
Vino Blanco sin DOP/IPG	Albacete	55,41	58,18	2,77
	Badajoz	51,50	48,93	-2,57
	Ciudad Real	42,78	44,92	2,14
	Cuenca	53,78	51,09	-2,69
	Toledo	45,30	47,56	2,26
Vino Tinto sin DOP / IPG	Precio de vino tinto referido al producto de 12 puntos de color			
	Albacete	55,68	52,90	-2,78
	Badajoz	--	56,56	--
	Ciudad Real	51,69	49,10	-2,59
	Cuenca	51,34	53,90	2,56
	Murcia	51,70	53,34	1,64
	Toledo	--	61,43	--

2.3. PRECIOS EN MERCADOS REPRESENTATIVOS DE ACEITES Y SEMILLAS DE GIRASOL

Aceites. Precios salida almazara/orujera/refinadora, en C/100 kg, sin I.V.A. Rgto. 2017/1185. Art.11. Anexo I.3.
Semilla de girasol. Precios en almacén del comprador mayorista, en C/t, sin I.V.A. Rgto 2017/1185. Art. 8

PRODUCTO Y ESPECIFICACIONES	MERCADO REPRESENTATIVO	Semana 18 27/04-03/05 2026	Semana 19 04/05-10/05 2026	Variación C
ACEITE DE OLIVA VIRGEN EXTRA Menos de 0,8°	Albacete	420,00	395,00	-25,00
	Almería	436,00	431,00	-5,00
	Badajoz	426,00	425,00	-1,00
	Cádiz	433,00	433,00	0,00
	Ciudad Real	425,00	418,00	-7,00
	Córdoba	445,00	429,00	-16,00
	Cuenca	420,00	420,00	0,00
	Granada	434,50	434,50	0,00
	Huelva	445,00	445,00	0,00
	Jaén	421,00	418,00	-3,00
	Málaga	441,00	420,00	-21,00
	Murcia	418,00	418,00	0,00
	Sevilla	433,50	418,50	-15,00
	Tarragona	450,00	452,50	2,50
Toledo	422,00	422,00	0,00	
Zaragoza	392,50	392,50	0,00	
ACEITE DE OLIVA VIRGEN De 0,8° a 2°	Albacete	370,00	360,00	-10,00
	Almería	400,00	400,00	0,00
	Cádiz	370,00	370,00	0,00
	Ciudad Real	360,00	368,00	8,00
	Córdoba	371,50	356,50	-15,00
	Cuenca	361,30	357,50	-3,80
	Granada	354,00	354,00	0,00
	Jaén	361,50	345,50	-16,00
	Málaga	376,00	376,00	0,00
	Murcia	360,00	357,00	-3,00
	Sevilla	393,50	387,50	-6,00
	Tarragona	400,00	400,00	0,00
	Toledo	358,00	358,00	0,00
	Zaragoza	340,00	340,00	0,00
ACEITE DE OLIVA LAMPANTE	Albacete	330,00	325,00	-5,00
	Cádiz	310,00	310,00	0,00
	Ciudad Real	318,00	320,00	2,00
	Córdoba	341,00	330,00	-11,00
	Cuenca	326,00	327,00	1,00
	Granada	331,50	326,50	-5,00
	Huelva	315,00	315,00	0,00
	Jaén	346,50	339,50	-7,00
	Málaga	349,00	349,00	0,00
	Murcia	330,00	327,00	-3,00
	Sevilla	341,50	326,50	-15,00
	Tarragona	300,00	307,50	7,50
	Toledo	330,00	330,00	0,00
	Zaragoza	307,50	307,50	0,00
ACEITE DE OLIVA REFINADO	Córdoba	337,50	337,50	0,00
	Jaén	341,00	341,00	0,00
	Sevilla	346,00	346,00	0,00
	Tarragona	340,00	340,00	0,00
ACEITE DE ORUJO DE OLIVA CRUDO	Córdoba	128,00	128,00	0,00
	Jaén	130,50	130,50	0,00
	Málaga	133,00	133,00	0,00
	Sevilla	130,50	130,50	0,00
	Tarragona	130,00	130,00	0,00
Toledo	125,00	125,00	0,00	
ACEITE DE ORUJO DE OLIVA REFINADO	Sevilla	197,00	195,50	-1,50
PIPA DE GIRASOL Alto oleico	Centro	547,70	537,63	-10,07
	Norte	537,53	537,53	0,00
	Sur	571,54	571,54	0,00
PIPA DE GIRASOL Convencional	Centro	455,78	452,95	-2,82
	Norte	447,29	447,29	0,00
	Sur	499,40	499,40	0,00

3. PRECIOS DE PRODUCCIÓN DE FRUTAS Y HORTALIZAS EN EL MERCADO INTERIOR

3.1. PRECIOS DE PRODUCCIÓN EN EL MERCADO INTERIOR FRUTAS

3.1.1. Precios de Producción de Frutas en el Mercado Interior:

Precios diarios y Precios Medios Ponderados Semanales en mercados representativos provinciales.

Precios a la salida del centro de acondicionamiento de productos seleccionados, embalados y, en su caso, en palés (€/100 kg peso neto)

CÍTRICOS

PRODUCTO	MERCADO	VARIEDAD O TIPO	CAT.	CALIBRE	Semana 18 27/04-03/05 2026	Semana 19 04/05-10/05 2026	Variación (%)
LIMÓN	Alicante	Verna	I	3-4	190,52	190,64	0,06
	Málaga	Verna	I	3-4	181,26	178,43	-1,56
	Murcia	Verna	I	3-4	198,51	199,00	0,25
MANDARINA	Castellón	Murkott	I	1-3	--	131,60	--
	Valencia	Murkott	I	1-3	179,68	177,16	-1,40
	Castellón	Nadorcott	I	1-3	111,48	155,93	39,87
	Valencia	Nadorcott	I	1-3	158,24	159,70	0,92
	Valencia	Orri	I	1-2	188,84	187,59	-0,66
	Castellón	Ortanique	I	1-2	113,20	135,05	19,31
	Castellón	Tango	I	1-3	155,93	155,93	0,00
NARANJA	Castellón	Barberina	I	3-6	105,28	104,18	-1,04
	Valencia	Barberina	I	3-6	93,00	93,00	0,00
	Castellón	Navel Lane Late	I	3-6	131,01	141,90	8,31
	Valencia	Navel Lane Late	I	3-6	85,55	87,12	1,84
	Castellón	Navel Powel	I	3-6	109,77	105,01	-4,34
	Valencia	Navel Powel	I	3-6	94,56	95,71	1,21
	Castellón	Navelate	I	3-6	104,30	89,03	-14,64
	Castellón	Valencia Late	I	3-6	98,33	103,77	5,53
	Córdoba	Valencia Late	I	3-6	95,00	95,00	0,00
	Huelva	Valencia Late	I	3-6	102,00	100,00	-1,96
	Sevilla	Valencia Late	I	3-6	95,00	96,00	1,05
	Valencia	Valencia Late	I	3-6	85,58	85,32	-0,31
	Valencia	Valencia Midnight	I	3-6	83,20	91,48	9,95

FRUTAS DE PEPITA

PRODUCTO	MERCADO	VARIEDAD O TIPO	CAT.	CALIBRE	Semana 18 27/04-03/05 2026	Semana 19 04/05-10/05 2026	Variación (%)
MANZANA	Gerona	Fuji	I	65-80	143,26	140,93	-1,63
	Lérida	Fuji	I	65-80	100,00	100,00	0,00
	Navarra	Fuji	I	65-80	140,50	140,50	0,00
	Zaragoza	Fuji	I	65-80	123,72	130,60	5,56
	Zaragoza	Gala	I	65-80	108,65	120,18	10,61
	Gerona	Golden Delicious	I	65-80	126,81	128,26	1,14
	Lérida	Golden Delicious	I	65-80	107,77	94,25	-12,55
	Navarra	Golden Delicious	I	65-80	134,50	134,50	0,00
	Zaragoza	Golden Delicious	I	65-80	102,42	103,49	1,04
	Gerona	Granny Smith	I	65-80	110,71	110,15	-0,51
	Lérida	Granny Smith	I	65-80	105,00	105,32	0,30
	Gerona	Red Delicious	I	65-80	123,22	124,27	0,85
PERA	Lérida	Blanquilla	I	55-60	85,00	85,00	0,00
	Zaragoza	Blanquilla	I	55-60	125,00	125,00	0,00
	La Rioja	Conferencia	I	60-65+	200,00	205,00	2,50
	Lérida	Conferencia	I	60-65+	156,44	156,81	0,24
	Navarra	Conferencia	I	60-65+	162,50	162,50	0,00
	Zaragoza	Conferencia	I	60-65+	141,12	150,30	6,51

FRUTAS DE HUESO

PRODUCTO	MERCADO	VARIEDAD O TIPO	CAT.	CALIBRE	Semana 18 27/04-03/05 2026	Semana 19 04/05-10/05 2026	Variación (%)
ALBARICOQUE	Murcia	Todos los tipos y variedades	-	45-50 mm	234,55	220,84	-5,84
CEREZA	Cáceres	Todas las variedades dulces	-	22 y más	--	550,00	--
	Lérida	Todas las variedades dulces	-	22 y más	800,00	800,00	0,00
	Tarragona	Todas las variedades dulces	-	22 y más	695,64	405,79	-41,67
	Zaragoza	Todas las variedades dulces	-	22 y más	--	558,42	--
MELOCOTÓN	Murcia	Pulpa amarilla	I	A/B	261,92	215,44	-17,75
	Sevilla	Pulpa blanca	I	A/B	375,00	345,00	-8,00
	Murcia	Paraguaya	I	A/B	282,96	238,43	-15,74
NECTARINA	Huelva	Pulpa amarilla	I	A/B	435,00	400,00	-8,05
	Murcia	Pulpa amarilla	I	A/B	--	225,71	--
	Sevilla	Pulpa amarilla	I	A/B	--	365,00	--

3.1.2. Precios de Producción de Frutas en el Mercado Interior: Precios Medios Ponderados Semanales Nacionales

Referencia: Reglamento Delegado (UE) 2017/891 de la Comisión, de 13 de marzo (DOUE de 25 de mayo). Art. 55 y Anexo VI
Precios a la salida del centro de acondicionamiento de productos seleccionados, embalados y, en su caso, en palés (€/100kg peso neto)

CÍTRICOS

PRODUCTO	MERCADO	VARIEDAD O TIPO	CAT.	CALIBRE	Semana 18 27/04-03/05 2026	Semana 19 04/05-10/05 2026	Variación (%)
LIMÓN	ESPAÑA	Todas las variedades	I	3-4	186,95	193,74	3,63
MANDARINA	ESPAÑA	Todas las variedades	I	1-2	158,57	166,20	4,81
NARANJA	ESPAÑA	Todas las variedades	I	3-6	91,48	95,00	3,85
	ESPAÑA	Lanelate	I	3-6	87,44	88,44	1,15
	ESPAÑA	Navelate	I	3-6	101,29	89,03	-12,11
	ESPAÑA	Valencia Late	I	3-6	90,76	91,96	1,32

FRUTAS DE PEPITA

PRODUCTO	MERCADO	VARIEDAD O TIPO	CAT.	CALIBRE	Semana 18 27/04-03/05 2026	Semana 19 04/05-10/05 2026	Variación (%)
MANZANA	ESPAÑA	Fuji	I	65-80	139,25	130,08	-6,59
	ESPAÑA	Gala	I	65-80	108,65	120,18	10,61
	ESPAÑA	Golden Delicious	I	65-80	109,54	113,90	3,98
	ESPAÑA	Granny Smith	I	65-80	108,45	106,50	-1,80
	ESPAÑA	Red Delicious y demás Var. Rojas	I	65-80	123,22	124,27	0,85
PERA	ESPAÑA	Blanquilla	I	55-60	107,00	111,67	4,36
	ESPAÑA	Conferencia	I	60-65+	173,52	183,04	5,48

FRUTAS DE HUESO

PRODUCTO	MERCADO	VARIEDAD O TIPO	CAT.	CALIBRE	Semana 16 13/04-19/04 2026	Semana 17 20/04-26/04 2026	Variación (%)
ALBARICOQUE	ESPAÑA	Todos los tipos y variedades	-	45-50 mm	234,59	220,84	-5,86
CEREZA	ESPAÑA	Todas las variedades dulces	-	22 y más	710,70	520,35	-26,78
MELOCOTÓN	ESPAÑA	Melocotón general (carne blanca, carne amarilla y paraguaya)	I	A/B	289,25	233,61	-19,24
	ESPAÑA	Pulpa amarilla, bandejas o envases de unos 6 a 10 kg	I	A/B	261,92	215,44	-17,75
	ESPAÑA	Pulpa blanca, bandejas o envases de unos 6 a 10 kg	I	A/B	375,00	345,00	-8,00
	ESPAÑA	Paraguaya	I	A/B	282,96	238,43	-15,74
NECTARINA	ESPAÑA	Nectarina general (carne blanca, carne amarilla y platerina)	I	A/B	435,00	258,43	-40,59
	ESPAÑA	Pulpa amarilla	I	A/B	435,00	258,43	-40,59

3.2. PRECIOS DE PRODUCCIÓN EN EL MERCADO INTERIOR: PRODUCTOS HORTÍCOLAS

3.2.1. Precios de Producción de Hortalizas en el Mercado Interior:
Precios diarios y Precios Medios Ponderados Semanales en mercados representativos provinciales.

Precios a la salida del centro de acondicionamiento de productos seleccionados, embalados y, en su caso, en palés (€/100 kg peso neto)

HORTALIZAS

PRODUCTO	MERCADO	VARIEDAD O TIPO	CAT.	CALIBRE	Semana 18 27/04-03/05 2024	Semana 19 04/05-10/05 2024	Variación (%)
ACELGA	Madrid	Todos los tipos y variedades	-	-	103,50	152,00	46,86
	Navarra	Todos los tipos y variedades	-	-	98,00	98,00	0,00
	Pontevedra	Todos los tipos y variedades	-	-	--	477,02	--
AJO	Ciudad Real	Blanco	-	50-60 mm	250,00	250,00	0,00
	Cuenca	Blanco	-	50-60 mm	195,94	195,94	0,00
	Toledo	Blanco	-	50-60 mm	160,00	149,00	-6,88
	Ciudad Real	Morado	-	50-80 mm	280,00	280,00	0,00
	Córdoba	Morado	-	50-80 mm	280,00	286,34	2,26
	Cuenca	Morado	-	50-80 mm	305,96	289,46	-5,39
	Madrid	Morado	-	50-80 mm	300,00	300,00	0,00
	Toledo	Morado	-	50-80 mm	210,00	284,00	35,24
	Ciudad Real	Primavera	-	50-60 mm	245,00	245,00	0,00
	Córdoba	Primavera	-	50-60 mm	260,94	255,77	-1,98
Cuenca	Primavera	-	50-60 mm	180,55	180,55	0,00	
ALCACHOFA	Granada	Todos los tipos y variedades	-	-	--	115,00	--
	Murcia	Todos los tipos y variedades	-	-	57,06	53,82	-5,67
	Navarra	Todos los tipos y variedades	-	-	153,00	135,00	-11,76
APIO	Murcia	Verde	-	-	84,55	86,84	2,71
BERENJENA	Almería	Todos los tipos y variedades	-	40+/70+	70,25	78,73	12,06
	Málaga	Todos los tipos y variedades	-	40+/70+	93,00	100,00	7,53
BRÓCOLI	Murcia	Todos los tipos y variedades	-	-	115,65	111,15	-3,89
CALABACÍN	Almería	Todas las variedades	-	14-21 g	50,25	53,89	7,25
	Málaga	Todas las variedades	-	14-21 g	78,00	85,00	8,97
CEBOLLA	Albacete	Todos los tipos y variedades	-	40-80	36,00	36,00	0,00
	Ciudad Real	Todos los tipos y variedades	-	40-80	79,55	84,91	6,74
	Cuenca	Todos los tipos y variedades	-	40-80	62,00	60,00	-3,23
	Madrid	Todos los tipos y variedades	-	40-80	130,76	116,40	-10,98
	Toledo	Todos los tipos y variedades	-	40-80	--	60,00	--
CHAMPIÑÓN	Albacete	Cerrado	-	30-65 mm	209,50	209,50	0,00
	Cuenca	Cerrado	-	30-65 mm	190,48	187,80	-1,40
	La Rioja	Cerrado	-	30-65 mm	337,00	337,00	0,00
	Navarra	Cerrado	-	30-65 mm	328,00	328,00	0,00
COLIFLOR	Barcelona	Todos los tipos y variedades	-	16-20 cm	128,00	96,00	-25,00
	Ciudad Real	Todos los tipos y variedades	-	16-20 cm	158,00	167,80	6,20
	Granada	Todos los tipos y variedades	-	16-20 cm	190,19	124,36	-34,61
	La Rioja	Todos los tipos y variedades	-	16-20 cm	97,66	96,15	-1,55
	Murcia	Todos los tipos y variedades	-	16-20 cm	101,40	126,29	24,55
	Navarra	Todos los tipos y variedades	-	16-20 cm	131,00	113,00	-13,74
	Tarragona	Todos los tipos y variedades	-	16-20 cm	110,60	131,60	18,99
COL-REPOLLO	Madrid	Todos los tipos y variedades	-	-	100,00	112,50	12,50
	Navarra	Todos los tipos y variedades	-	-	56,00	56,00	0,00
	Málaga	Todos los tipos y variedades	-	-	--	40,00	--
	Murcia	Todos los tipos y variedades	-	-	91,80	99,61	8,50
ESCAROLA	Murcia	Lisa	-	-	127,48	127,00	-0,38
	Navarra	Lisa	-	-	129,00	172,00	33,33
ESPÁRRAGO	Madrid	Todos los tipos y variedades	-	-	564,02	575,16	1,98
ESPINACA	Murcia	Todas las variedades	-	-	139,63	156,01	11,73
FRESA	Barcelona	Todas las variedades	-	-	223,01	242,98	8,95
	Huelva	Todas las variedades	-	-	190,00	307,14	61,65

3.2. PRECIOS DE PRODUCCIÓN EN EL MERCADO INTERIOR: PRODUCTOS HORTÍCOLAS

3.2.1. Precios de Producción de Hortícolas en el Mercado Interior:
Precios diarios y Precios Medios Ponderados Semanales en mercados representativos provinciales.

Precios a la salida del centro de acondicionamiento de productos seleccionados, embalados y, en su caso, en palés (€/100 kg peso neto)

HORTALIZAS (y II)

PRODUCTO	MERCADO	VARIEDAD O TIPO	CAT.	CALIBRE	Semana 18 27/04-03/05 2026	Semana 19 04/05-10/05 2026	Variación (%)	
HABA	Barcelona	Haba verde	-	-	90,00	133,00	47,78	
JUDÍA VERDE	Granada	Redonda	-	-	--	560,00	--	
	Almería	Plana	-	-	223,65	251,17	12,31	
	Granada	Plana	-	-	281,52	315,66	12,13	
	Málaga	Plana	-	-	313,00	225,00	-28,12	
LECHUGA	Murcia	Baby	I	-	113,49	111,47	-1,79	
	Murcia	Iceberg	I	400g y+	99,14	92,31	-6,89	
	Murcia	Romana	I	400g y+	109,55	104,06	-5,02	
	Barcelona	Todos los tipos y variedades	I	400g y+	116,67	133,33	14,28	
	La Coruña	Todos los tipos y variedades	I	400g y+	--	336,80	--	
	Navarra	Todos los tipos y variedades	I	400g y+	155,00	152,00	-1,94	
	Pontevedra	Todos los tipos y variedades	I	400g y+	--	404,14	--	
PATATA	Ciudad Real	Todas las variedades	-	35x35-75x75 mm	97,00	97,00	0,00	
	La Coruña	Todas las variedades	-	35x35-75x75 mm	--	226,25	--	
	Lugo	Todas las variedades	-	35x35-75x75 mm	--	154,54	--	
	Orense	Todas las variedades	-	35x35-75x75 mm	--	158,60	--	
	Pontevedra	Todas las variedades	-	35x35-75x75 mm	--	200,80	--	
	PEPINO	Almería	Español	-	-	--	64,09	--
Granada		Español	-	-	--	105,00	--	
Madrid		Español	-	-	100,00	110,00	10,00	
Murcia		Español	-	-	142,16	121,11	-14,81	
Almería		Variedades Lisas	-	-	42,25	46,94	11,09	
Granada		Variedades Lisas	-	-	79,18	84,50	6,71	
PIMIENTO		Almería	Cuadrado color (rojo o amarillo)	I	70 mm y +	--	83,42	--
	Murcia	Cuadrado color (rojo o amarillo)	I	70 mm y +	146,54	112,99	-22,90	
	Almería	Cuadrado Verde	I	70 mm y +	102,00	100,04	-1,92	
	Murcia	Cuadrado Verde	I	70 mm y +	130,29	116,56	-10,54	
	Almería	Italiano Verde	I	40 mm y +	--	74,53	--	
	Málaga	Italiano Verde	I	40 mm y +	--	165,00	--	
	Murcia	Italiano Verde	I	40 mm y +	102,63	84,20	-17,96	
	La Coruña	Todos los tipos y variedades	I	70 mm y +	--	352,50	--	
	Ciudad Real	Todos los tipos y variedades	I	70 mm y +	160,00	160,00	0,00	
	PUERRO	Navarra	Todos los tipos y variedades	-	-	102,00	--	-100,00
Tarragona		Todos los tipos y variedades	-	-	70,00	--	-100,00	
Toledo		Todos los tipos y variedades	-	-	75,00	--	-100,00	
SANDÍA	Almería	Sin semillas	-	-	--	113,85	--	
TOMATE	Ciudad Real	Cereza	I	-	251,20	257,00	2,31	
	Granada	Cereza	I	-	193,59	216,21	11,69	
	Málaga	Cereza	I	-	236,00	232,87	-1,32	
	Murcia	Cereza	I	-	183,55	152,34	-17,00	
	Almería	Racimo	I	-	115,27	95,22	-17,39	
	Ciudad Real	Racimo	I	-	151,40	149,60	-1,19	
	Almería	Redondo	I	57-100mm	121,25	106,00	-12,58	
	Ciudad Real	Redondo	I	57-100mm	134,81	134,60	-0,15	
	Granada	Redondo	I	57-100mm	169,54	148,99	-12,12	
	Murcia	Redondo	I	57-100mm	70,79	81,82	15,58	
	ZANAHORIA	Cádiz	Todos los tipos y variedades	-	-	80,00	92,00	15,00
		Toledo	Todos los tipos y variedades	-	-	150,00	29,00	-80,67

3.2.2. Precios de Producción de Hortalizas en el Mercado Interior: Precios Medios Ponderados Semanales Nacionales

Referencia: Reglamento Delegado (UE) 2017/891 de la Comisión, de 13 de marzo (DOUE de 25 de mayo). Art. 55 y Anexo VI

Precios a la salida del centro de acondicionamiento de productos seleccionados, embalados y, en su caso, en palés (C/100kg peso neto)

HORTALIZAS

PRODUCTO	MERCADO	VARIEDAD O TIPO	CAT.	CALIBRE	Semana 18	Semana 19	Variación (%)
					27/04-03/05 2026	04/05-10/05 2026	
AJO	ESPAÑA	Blanco	-	50-60 mm	216,67	208,18	-3,92
	ESPAÑA	Morado	-	50-80 mm	275,19	287,52	4,48
	ESPAÑA	Primavera	-	50-60 mm	228,83	238,08	4,04
BERENJENA	ESPAÑA	Todos los tipos y variedades	-	40+ /70+	70,40	78,86	12,02
CALABACÍN	ESPAÑA	Todas las variedades	-	14-21	50,47	54,08	7,16
CEBOLLA	ESPAÑA	Todos los tipos y variedades	-	40-80	47,14	46,79	-0,75
CHAMPIÑÓN	ESPAÑA	Cerrado	-	Medio (30-65 mm)	245,60	243,78	-0,74
COLIFLOR	ESPAÑA	Todos los tipos y variedades	-	16-20 cm	107,76	112,18	4,11
COL-REPOLLO	ESPAÑA	Todos los tipos y variedades	-	-	170,30	146,87	-13,76
FRESA	ESPAÑA	Todas las variedades	-	-	190,15	306,84	61,37
JUDÍA VERDE	ESPAÑA	Todos los tipos y variedades	-	-	257,06	341,61	32,89
LECHUGA	ESPAÑA	Todos los tipos y variedades	I	400 g o superior	103,43	120,87	16,86
PATATA	ESPAÑA	Todas las variedades	-	35x35-75x75 mm	86,20	76,52	-11,23
PEPINO	ESPAÑA	Variedades lisas	-	350-500 g	53,24	56,74	6,58
PIMIENTO	ESPAÑA	Todos los tipos y variedades	I	40 mm y +	109,83	106,42	-3,10
PUERRO	ESPAÑA	Todos los tipos y variedades	-	-	87,64	81,15	-7,40
SANDÍA	ESPAÑA	Todos los tipos y variedades	-	-	-	113,85	-
TOMATE	ESPAÑA	Cereza	I	-	204,52	194,26	-5,02
	ESPAÑA	Racimo	I	-	115,31	95,30	-17,35
	ESPAÑA	Redondo	I	57-100mm	123,19	110,50	-10,30
ZANAHORIA	ESPAÑA	Todos los tipos y variedades	-	-	84,99	91,53	7,69

4. PRECIOS REPRESENTATIVOS DE PRODUCTOS GANADEROS

4.1. PRECIOS REPRESENTATIVOS DE PRODUCTOS GANADEROS: BOVINO

4.1.1. Precios Medios Nacionales de Canales de Bovino Pesado

PRECIO MEDIO NACIONAL (€/100kg Canal) DE CANALES DE BOVINO PESADO SEGÚN MODELO COMUNITARIO DE CLASIFICACIÓN R 2017/1182, R 2017/1184, RD 815/2018 (Euro/100kg canal)

CATEGORÍA	CLASE DE CONFORMACIÓN Y DE ESTADO DE ENGRASAMIENTO	Semana 18 27/04-03/05 2026	Semana 19 04/05-10/05 2026	Variación €
Categoría A: Canales de machos jóvenes sin castrar de más de un año y menos de dos	Precio medio ponderado Categoría U	752,67	745,58	-7,09
	Muy buena y poco cubierta (U-2)	753,18	746,56	-6,62
	Muy buena y cubierta (U-3)	751,62	743,58	-8,04
	Precio medio ponderado Categoría R	710,53	708,72	-1,81
	Buena y poco cubierta (R-2)	728,24	725,78	-2,46
	Buena y cubierta (R-3)	686,07	685,15	-0,92
	Precio medio ponderado Categoría O	669,43	666,81	-2,61
	Menos buena y poco cubierta (O-2)	686,68	685,91	-0,77
Menos buena y cubierta (O-3)	646,56	641,50	-5,06	
Categoría D: Canales de hembras que hayan parido	Precio medio ponderado Categoría P	516,68	518,27	1,59
	Mediocre y poco cubierta (P-2)	513,87	515,19	1,32
	Mediocre y cubierta (P-3)	532,58	535,70	3,12
	Precio medio ponderado Categoría R	651,97	640,11	-11,86
	Buena y cubierta (R-3)	626,20	617,71	-8,49
	Buena y grasa (R-4)	733,60	711,04	-22,56
	Precio medio ponderado Categoría O	592,01	586,63	-5,38
	Menos buena y poco cubierta (O-2)	544,06	539,53	-4,53
Menos buena y cubierta (O-3)	596,68	589,51	-7,17	
Menos buena y grasa (O-4)	685,89	683,94	-1,95	
Categoría E: Canales de otras hembras (de 12 meses o más)	Precio medio ponderado Categoría U	762,40	763,01	0,61
	Muy buena y poco cubierta (U-2)	769,57	765,35	-4,22
	Muy buena y cubierta (U-3)	759,47	762,06	2,59
	Precio medio ponderado Categoría R	751,85	745,84	-6,01
	Buena y poco cubierta (R-2)	752,53	750,39	-2,14
	Buena y cubierta (R-3)	751,85	749,50	-2,35
	Buena y grasa (R-4)	751,02	724,00	-27,02
	Precio medio ponderado Categoría O	631,46	630,25	-1,21
Menos buena y poco cubierta (O-2)	614,93	611,46	-3,47	
Menos buena y cubierta (O-3)	635,15	635,44	0,29	
Menos buena y grasa (O-4)	642,92	639,20	-3,72	
Categoría Z: Canales de animales desde 8 a menos de 12 meses	Precio medio ponderado Categoría U	769,79	761,69	-8,10
	Muy buena y poco cubierta (U-2)	781,09	762,83	-18,26
	Muy buena y cubierta (U-3)	761,27	760,84	-0,43
	Precio medio ponderado Categoría R	727,96	721,29	-6,67
	Buena y poco cubierta (R-2)	732,89	726,78	-6,11
	Buena y cubierta (R-3)	726,32	719,46	-6,86
	Precio medio ponderado Categoría O	641,14	635,91	-5,23
	Menos buena y poco cubierta (O-2)	661,68	654,65	-7,03
Menos buena y cubierta (O-3)	603,00	601,12	-1,88	

4.1.2. Precios Medios Nacionales del Bovino Vivo

R 2017/1182, R 2017/1184 (Euro/100 kg vivo)

BOVINO VIVO	Semana 18 27/04-03/05 2026	Semana 19 04/05-10/05 2026	Variación €
Machos hasta 480 Kg. vivo	416,87	415,49	-1,38
Machos de más de 480 kg. vivo	404,47	401,86	-2,61
Hembras que hayan parido	274,91	272,95	-1,96
Otras hembras de hasta 380 Kg. vivo	429,90	428,73	-1,17
Otras hembras de más de 380 Kg. vivo	428,06	427,30	-0,76

4.1.3. Precios Medios Nacionales de Otros Animales de la Especie Bovina

OTROS BOVINOS	Semana 18 27/04-03/05 2026	Semana 19 04/05-10/05 2026	Variación €
TERNEROS DE 8 DÍAS A 4 SEMANA (Euro/cabeza)			
Macho frisón	171,29	168,79	-2,50
Macho cruzado	314,20	310,42	-3,78
Hembra frisón	173,32	174,85	1,53
Hembra cruzado	257,72	253,53	-4,19
<i>Media ponderada nacional (Euro/Cabeza)</i>	231,90	228,92	-2,98
TERNEROS DE 6 HASTA 12 MESES (Euro/100kg vivo)			
Macho frisón (base 200 kg)	465,08	460,08	-5,00
Macho cruzado (base 200 kg)	671,05	665,39	-5,66
Hembra frisón (base 200 kg)	525,00	520,00	-5,00
Hembra cruzado (base 200 kg)	557,33	550,88	-6,45
<i>Media ponderada nacional (Euro/100kg vivo)</i>	618,22	612,27	-5,95

4.2. PRECIOS REPRESENTATIVOS DE PRODUCTOS GANADEROS: OVINO

4.2.1. Precios Medios Nacionales de Canales de Ovino Frescas o Refrigeradas

R 2017/1182, R 2017/1184 (Euro/100 kg canal)

CANALES DE CORDEROS	Semana 18 27/04-03/05 2026	Semana 19 04/05-10/05 2026	Variación €
Peso canal (<=7) kg	1.187,20	1.210,50	23,30
Peso canal (>7 y <=10) kg	1.101,00	1.146,90	45,90
Peso canal (>10 y <=13) kg	1.212,20	1.211,30	-0,90
Peso canal (>13 y <=16) kg	1.137,90	1.150,90	13,00
Peso canal (>16) kg	1.092,90	1.127,80	34,90
Reproductores	346,80	392,80	46,00

4.3. PRECIOS REPRESENTATIVOS DE PRODUCTOS GANADEROS: PORCINO

4.3.1. Precios Medios de Canales de Porcino de Capa Blanca

CLASIFICACIÓN EUROP R 2017/1182, R 2017/1184 (Euro/100kg canal)

	Clase S (>60% contenido magro)			Clase E (60%-55% contenido magro)			Clase U (55%-50% contenido magro)		
	Semana 18 27/04-03/05 2026	Semana 19 04/05-10/05 2026	Variación C	Semana 18 27/04-03/05 2026	Semana 19 04/05-10/05 2026	Variación C	Semana 18 27/04-03/05 2026	Semana 19 04/05-10/05 2026	Variación C
PRECIO MEDIO NACIONAL	166,14	166,03	-0,11	163,03	161,31	-1,72	167,59	167,26	-0,33

	Clase R (50%-45% contenido magro)			Clase O (45%-40% contenido magro)			Clase P (<40% contenido magro)		
	Semana 18 27/04-03/05 2026	Semana 19 04/05-10/05 2026	Variación C	Semana 18 27/04-03/05 2026	Semana 19 04/05-10/05 2026	Variación C	Semana 18 27/04-03/05 2026	Semana 19 04/05-10/05 2026	Variación C
PRECIO MEDIO NACIONAL	166,79	163,78	-3,01	159,47	162,01	2,54	165,06	164,59	-0,47

4.3.2. Precios Medios en Mercados Representativos Provinciales de Porcino Cebado (*)

MERCADO REPRESENTATIVO	SELECTO (nivel menor de grasa)			NORMAL (nivel normal de grasa)			GRASO (nivel mayor de grasa)		
	Semana 18 27/04-03/05 2026	Semana 19 04/05-10/05 2026	Variación C	Semana 18 27/04-03/05 2026	Semana 19 04/05-10/05 2026	Variación C	Semana 18 27/04-03/05 2026	Semana 19 04/05-10/05 2026	Variación C
Barcelona	-	-	-	1,34	1,34	0,00	1,31	1,31	0,00
Huesca	1,30	1,30	0,00	1,28	1,28	0,00	1,26	1,26	0,00
Lleida	1,28	1,28	0,00	1,27	1,27	0,00	1,26	1,26	0,00
Murcia	1,34	1,34	0,00	1,33	1,33	0,00	1,32	1,32	0,00
Pontevedra	1,30	1,30	0,00	1,27	1,27	0,00	1,65	1,65	0,00
Salamanca	1,28	1,28	0,00	1,27	1,27	0,00	1,74	1,74	0,00
Segovia	1,28	1,28	0,00	1,27	1,27	0,00	1,71	1,71	0,00
Zaragoza	1,31	1,31	0,00	1,27	1,27	0,00	1,26	1,26	0,00

(*) En Euro/kg vivo

4.3.3. Precios Medios de Porcino Precoz, Lechones y Otras Calidades

(Euro/100kg vivo)

CERDAS DE DESVIEJE	Semana 18 26/04-03/05 2026	Semana 19 04/05-10/05 2026	Variación €
Cerdas de Desvieje	48,11	44,81	-3,30
CERDOS CEBADOS			
Categoría U	129,04	128,79	-0,25
LECHONES			
Lleida.Base 20kg de peso.	285,00	260,00	-25,00
Segovia.Base 20kg de peso.	325,00	305,00	-20,00
Media nacional. Calidad Normal. Base 20 kg de	327,98	305,40	-22,58

4.3.4. Precios Medios de Porcino: Tronco Ibérico

(Euro/100kg vivo)

TOSTONES	Semana 18 26/04-03/05 2026	Semana 19 04/05-10/05 2026	Variación €
De 5 a 9 kilos	617,18	625,70	8,52
De 9 a 12 kilos	957,16	965,74	8,58
LECHONES			
Lechón Ibérico Cruzado Base 23 kg	813,51	818,15	4,64
MARRANOS			
Marranos Ibéricos de 35 a 60 kg	490,88	493,74	2,86
PRIMALES			
Primales Ibéricos de 60 a 100 kg	-	-	-
CERDO CEBADO			
Cerdo Cebado (Intensivo)	304,42	304,42	0,00
Cerdo Cebado de Campo (Extensivo)	321,49	321,49	0,00
Cerdo Cebado de Bellota 100% Ibérico	-	-	-
DESVIEJE			
Reproductores de desvieje	217,40	217,40	0,00
REPRODUCTORES			
Reproductores >6 meses	463,00	463,00	0,00
CASTRONAS			
Castronas	156,50	156,50	0,00

Denominaciones de acuerdo con la Norma de Calidad (RD 4/2014)

Para información sobre precios de productos agrícolas y ganaderos en otros Estados Miembros de la UE:

<https://agridata.ec.europa.eu/extensions/DataPortal/prices.html>



MINISTERIO
DE AGRICULTURA, PESCA
Y ALIMENTACIÓN