

LEYENDA	
	LIMITE POLIGONO
	PARCELA AFECTADA
	PARCELA
	RED SECUNDARIA (NARANJA SRV; AZUL OT)

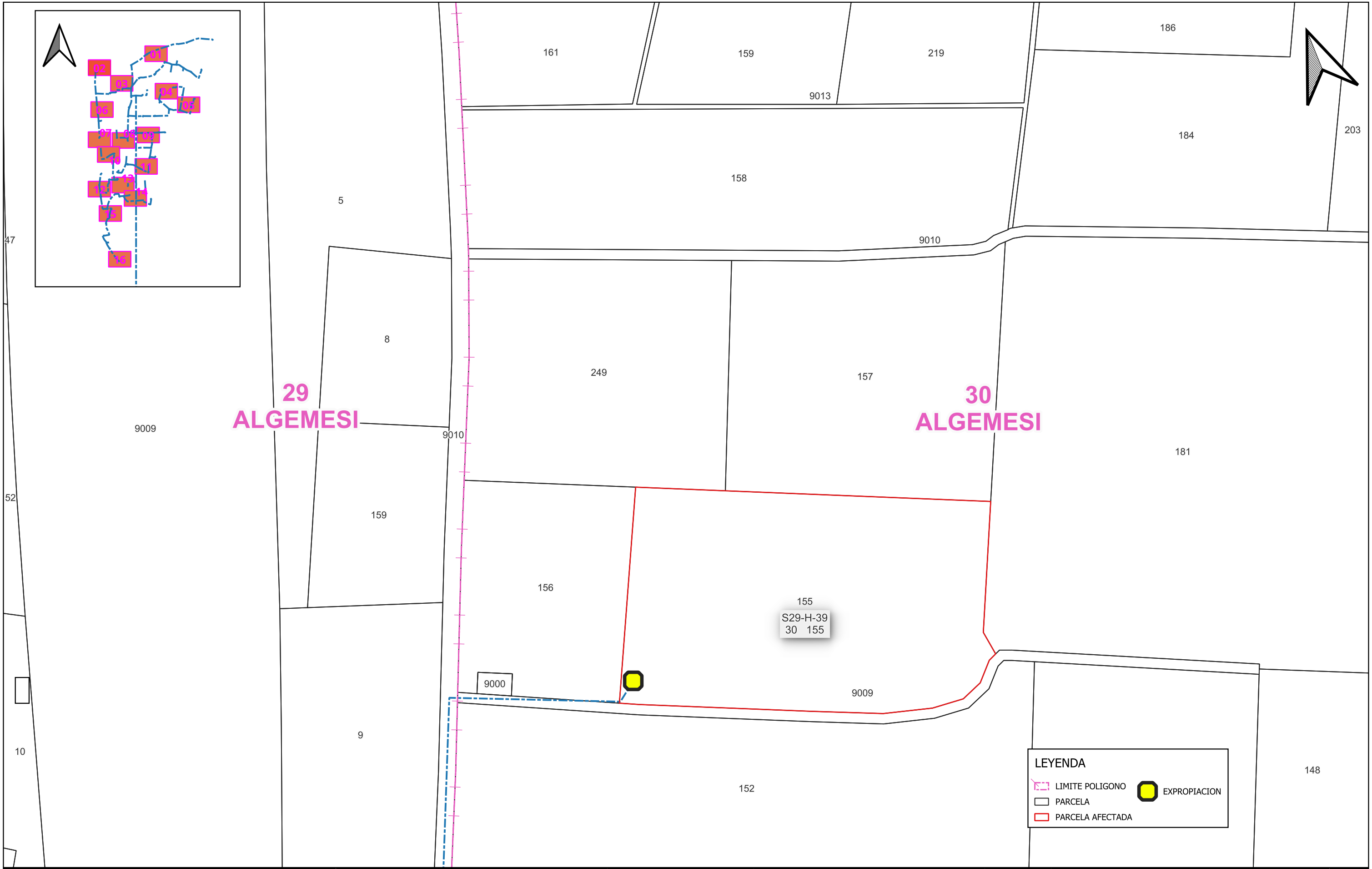

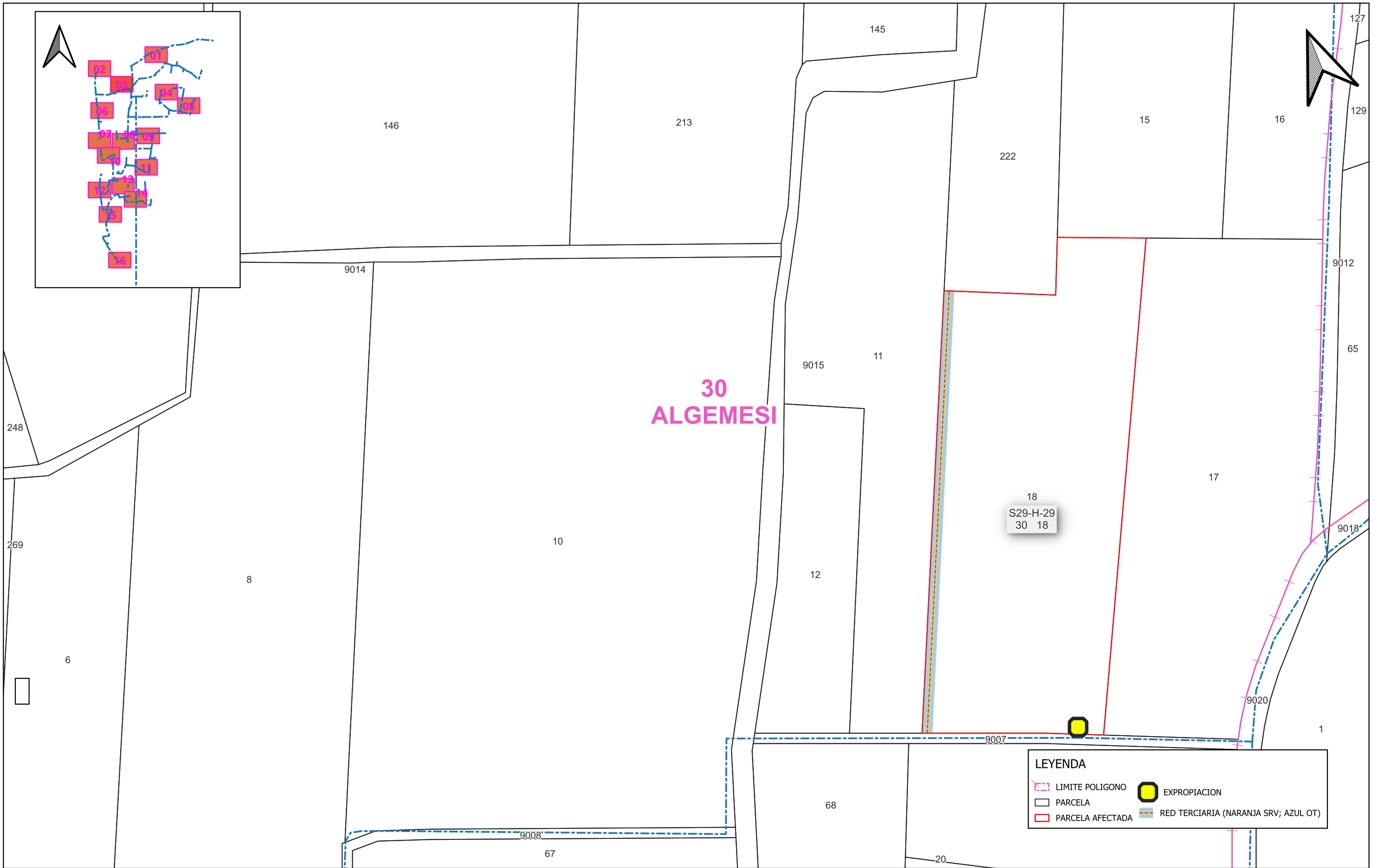

**30
ALGEMESI**

18
S29-H-29
30 18

LEYENDA

- LIMITE POLIGONO
- PARCELA
- PARCELA AFECTADA
- RED TERCIARIA (NARANJA SRV; AZUL OT)
- EXPROPIACION

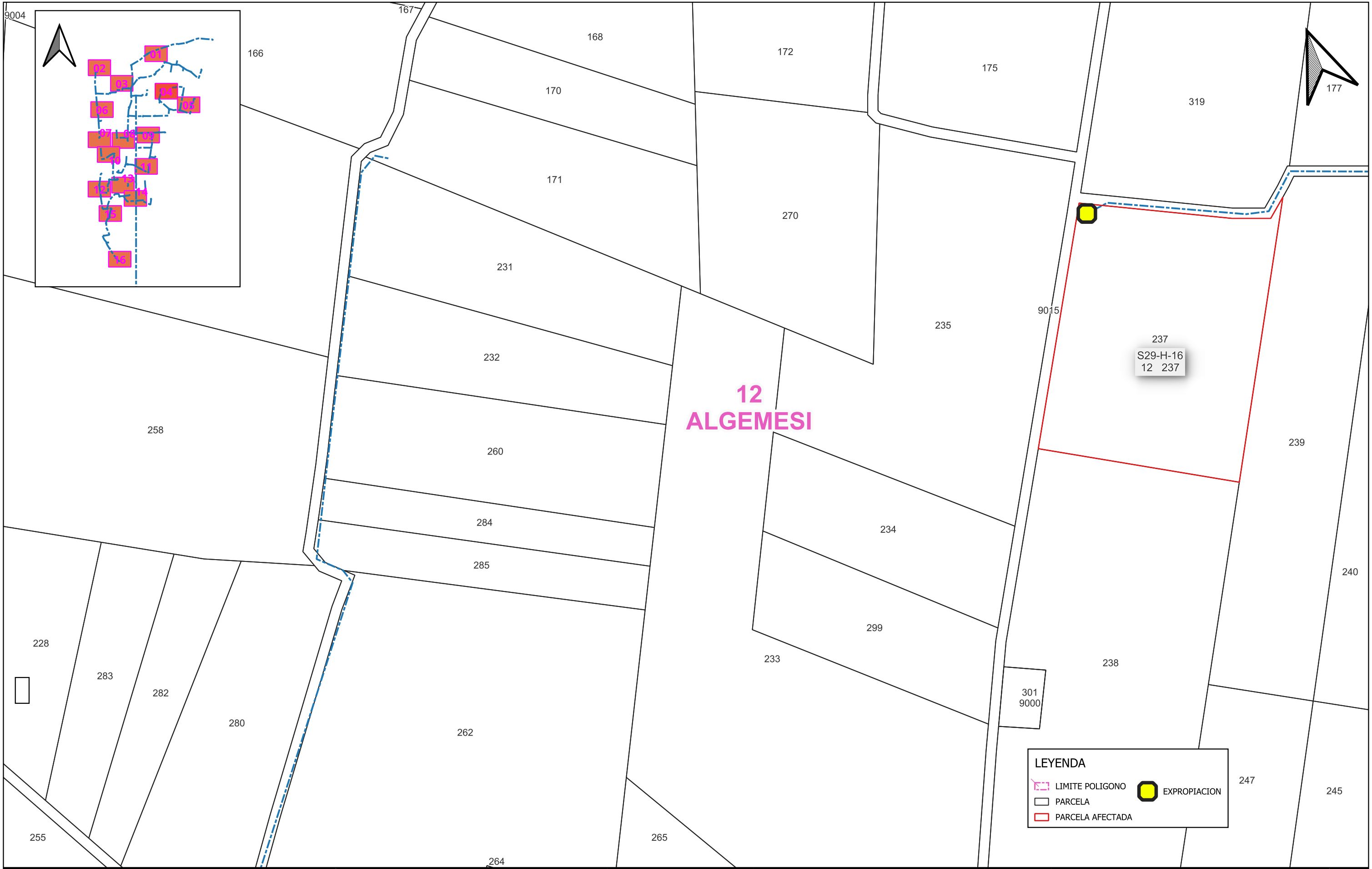

LEYENDA

- LIMITE POLIGONO
- EXPROPIACION
- PARCELA
- PARCELA AFECTADA

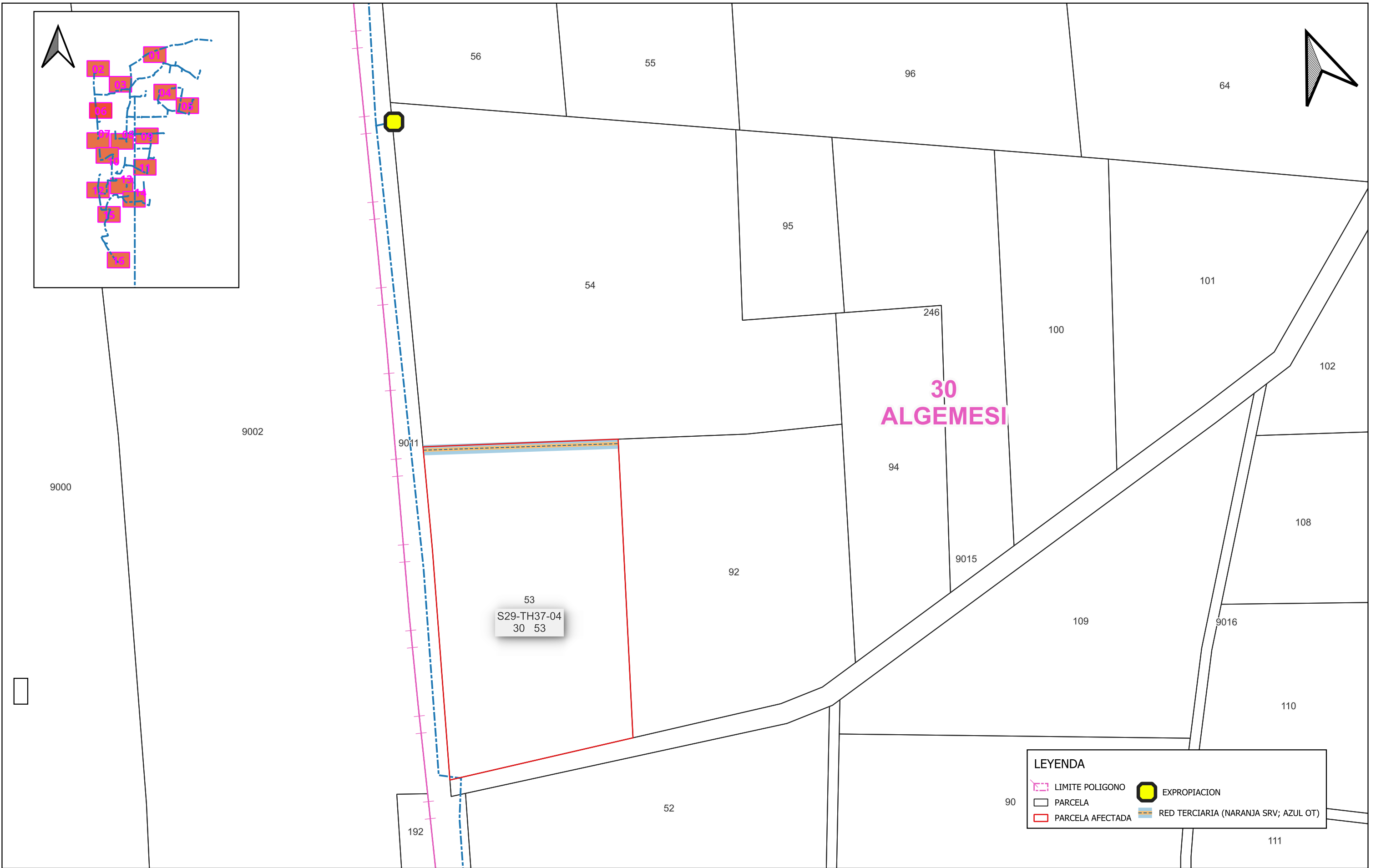
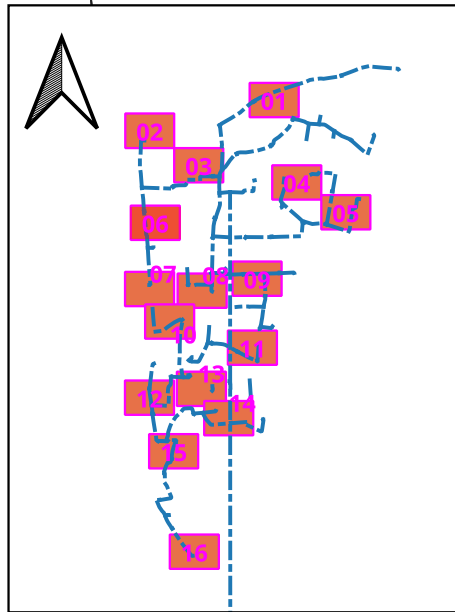

LEYENDA

- LIMITE POLIGONO
- PARCELA
- PARCELA AFECTADA
- EXPROPIACION
- RED TERCIARIA (NARANJA SRV; AZUL OT)

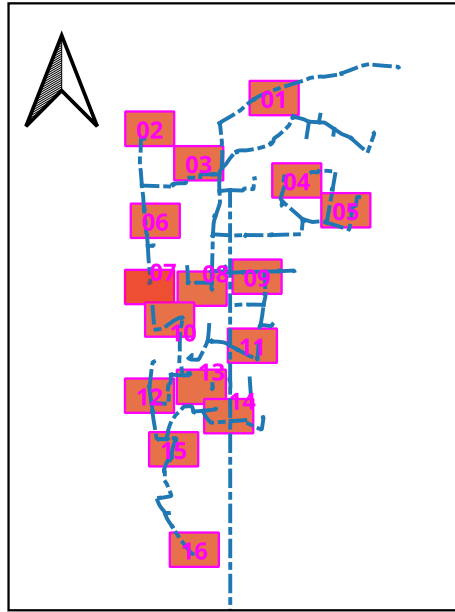

9012 115

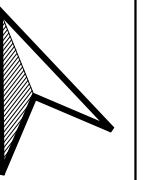

9000

9002

48

47

87

86

266

117

85

9016

**30
ALGEMESI**

45

50
S29-H-35
43 50

9011

44

84

83

41

42

9020

9014

**32
ALGEMESI**

9012

9014

9013

261

9000

LEYENDA

- LIMITE POLIGONO
- PARCELA
- PARCELA AFECTADA
- EXPROPIACION

40

9013

9007

78

77

76



Financiado por la Unión Europea
NextGenerationEU



**PROYECTO DE OBRAS MEDIOAMBIENTALES Y DE ADECUACIÓN DE LAS
REDES DE TRANSPORTE Y DISTRIBUCIÓN DE LOS SECTORES 25, 29 Y 41
DE LA ACEQUIA REAL DEL JÚCAR (VALENCIA)**

INGENIEROS AUTORES:
ANTONIO VTE. OLMOS MONTES
Ingeniero Agrónomo

ESCALA ORIGINAL
1:1000
DIN A-3
Númerica

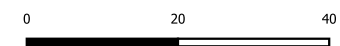

FECHA
JUNIO 2025

PLANTA GENERAL OCUPACIONES SERVIDUMBRES Y EXPROPIACIONES

HOJA Nº
07

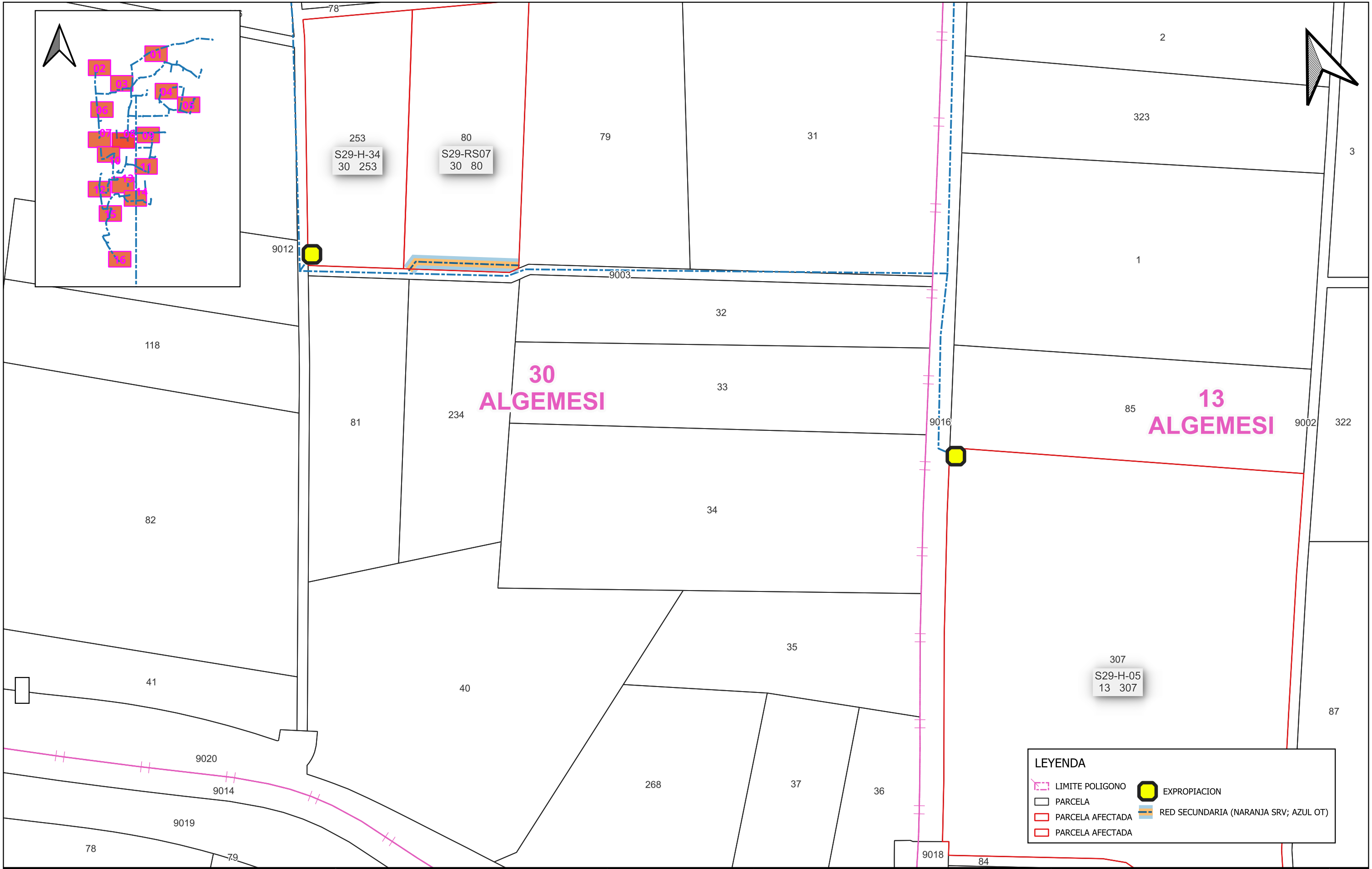

LEYENDA

- LIMITE POLIGONO
- PARCELA
- PARCELA AFECTADA
- PARCELA AFECTADA
- EXPROPIACION
- RED SECUNDARIA (NARANJA SRV; AZUL OT)

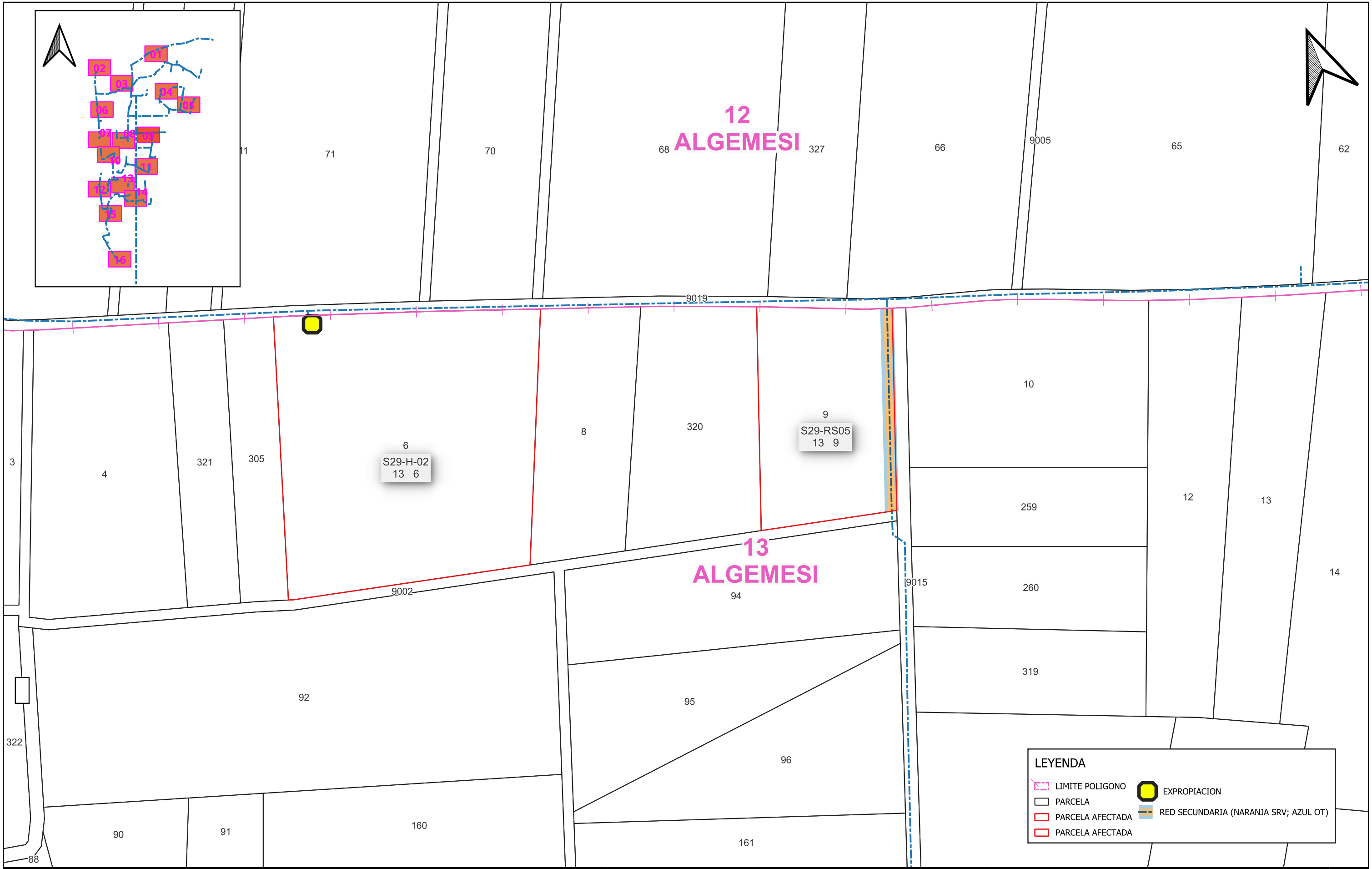

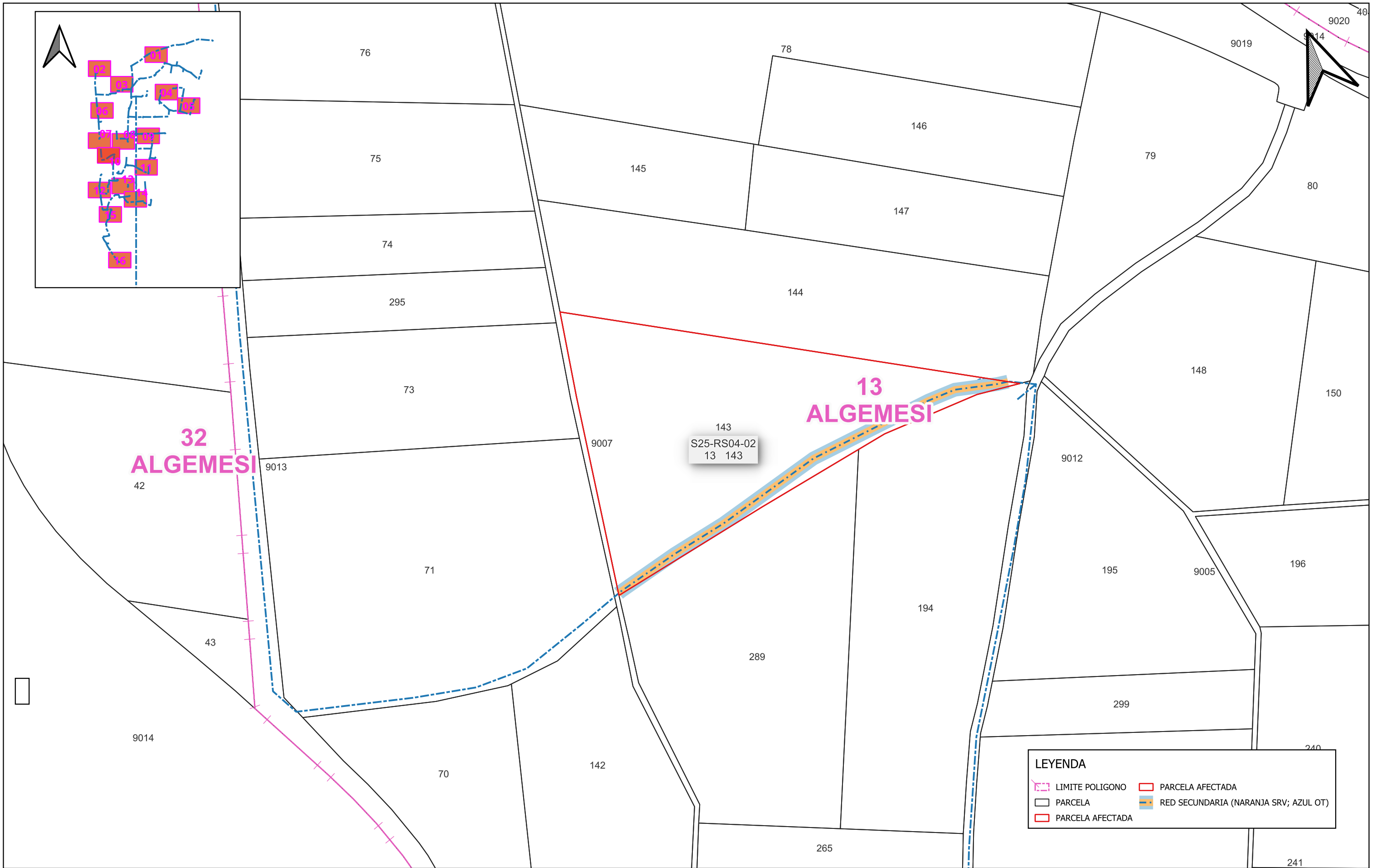

**32
ALGEMESI**

**13
ALGEMESI**

LEYENDA	
	LIMITE POLIGONO
	PARCELA AFECTADA
	RED SECUNDARIA (NARANJA SRV; AZUL OT)
	PARCELA

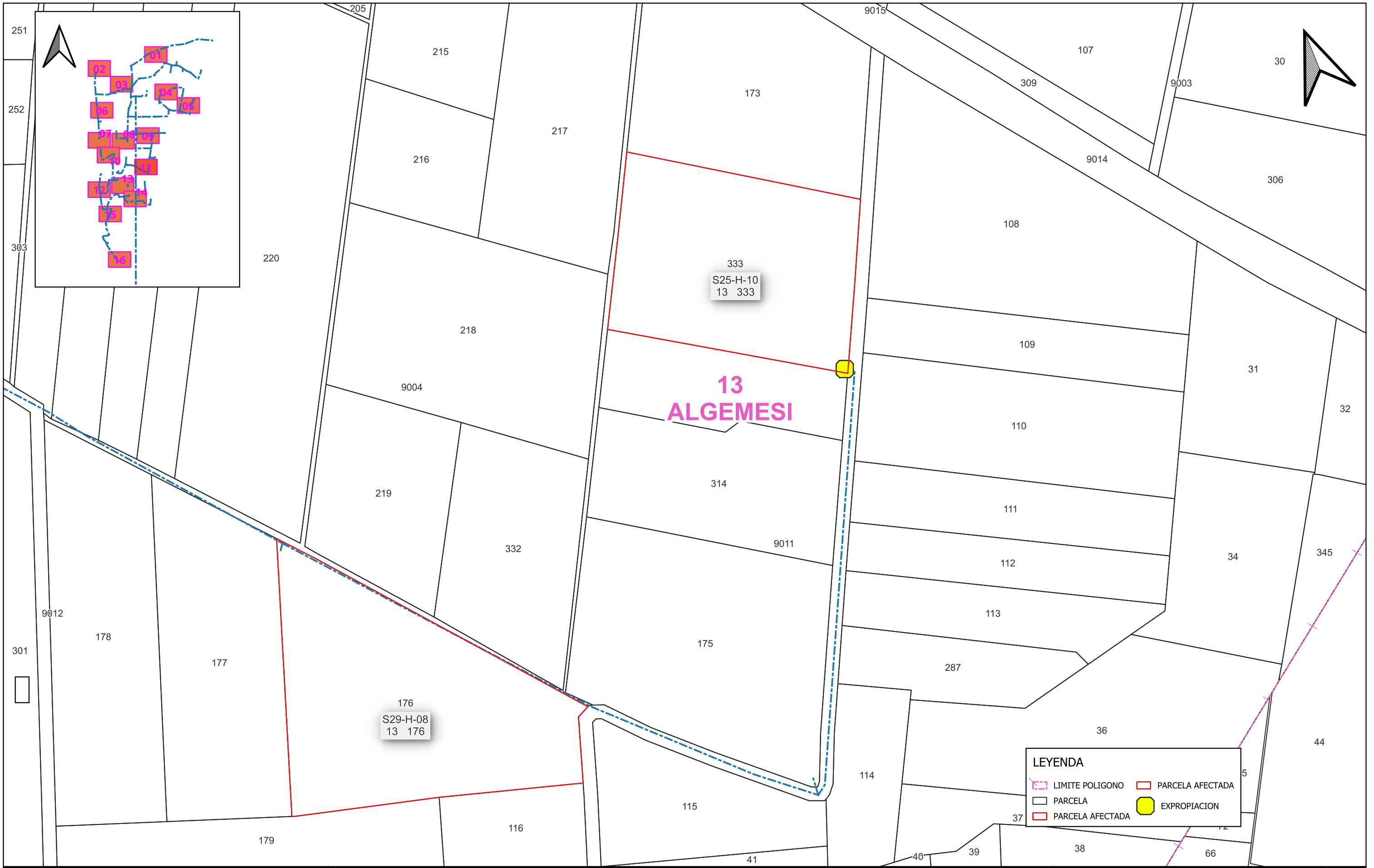

LEYENDA

	LIMITE POLIGONO		PARCELA AFECTADA
	PARCELA		EXPROPIACION
	PARCELA AFECTADA		

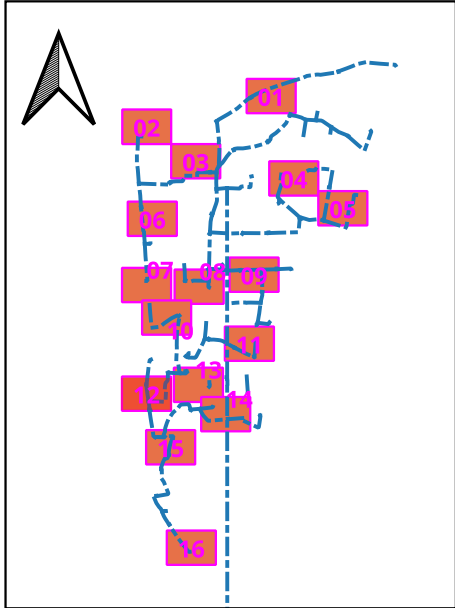
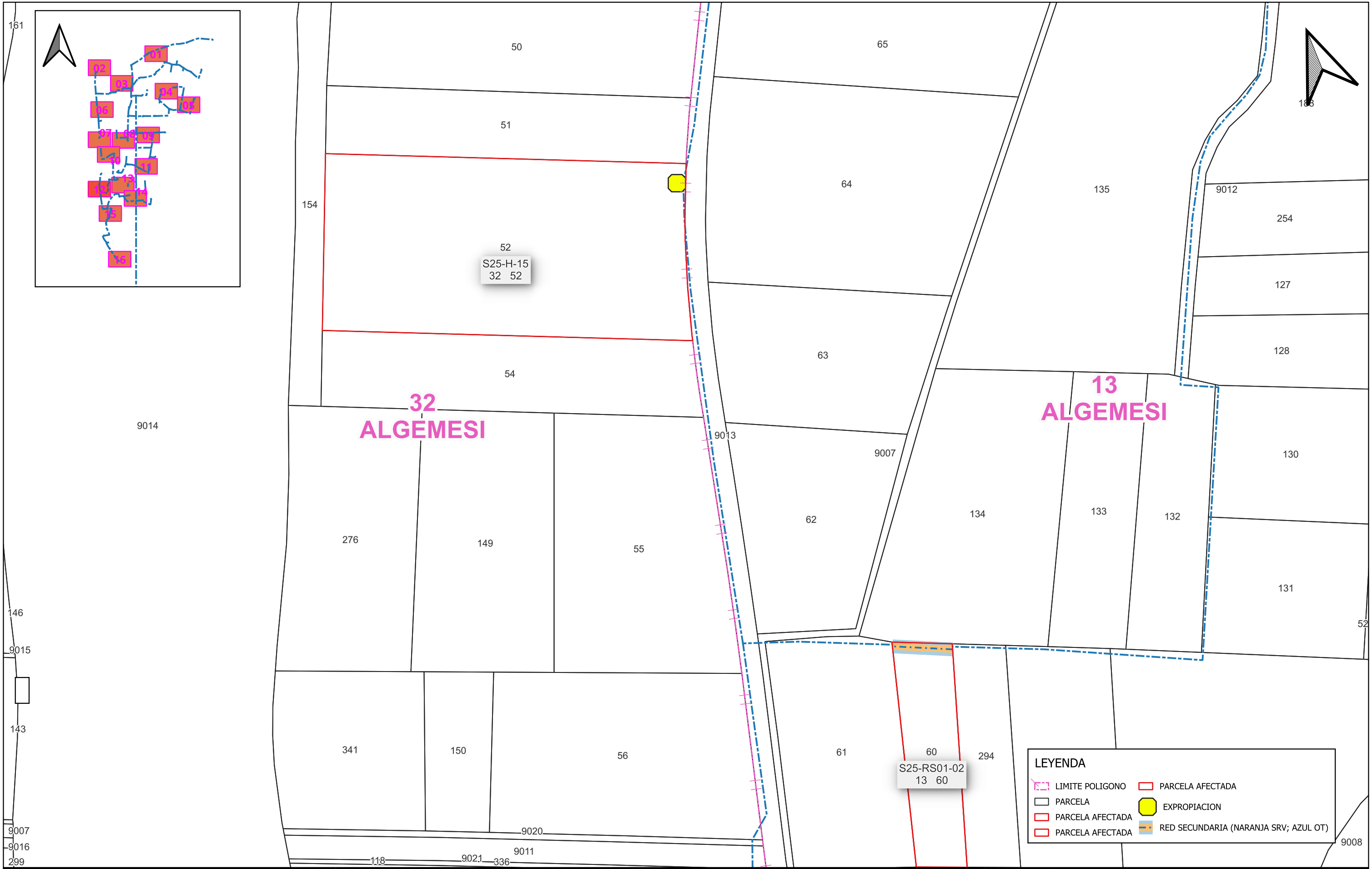

161
146
9015
143
9007
9016
299

185
9012
254
127
128
130
131
52
9008

LEYENDA	
	LIMITE POLIGONO
	PARCELA AFECTADA
	PARCELA
	EXPROPIACION
	RED SECUNDARIA (NARANJA SRV; AZUL OT)

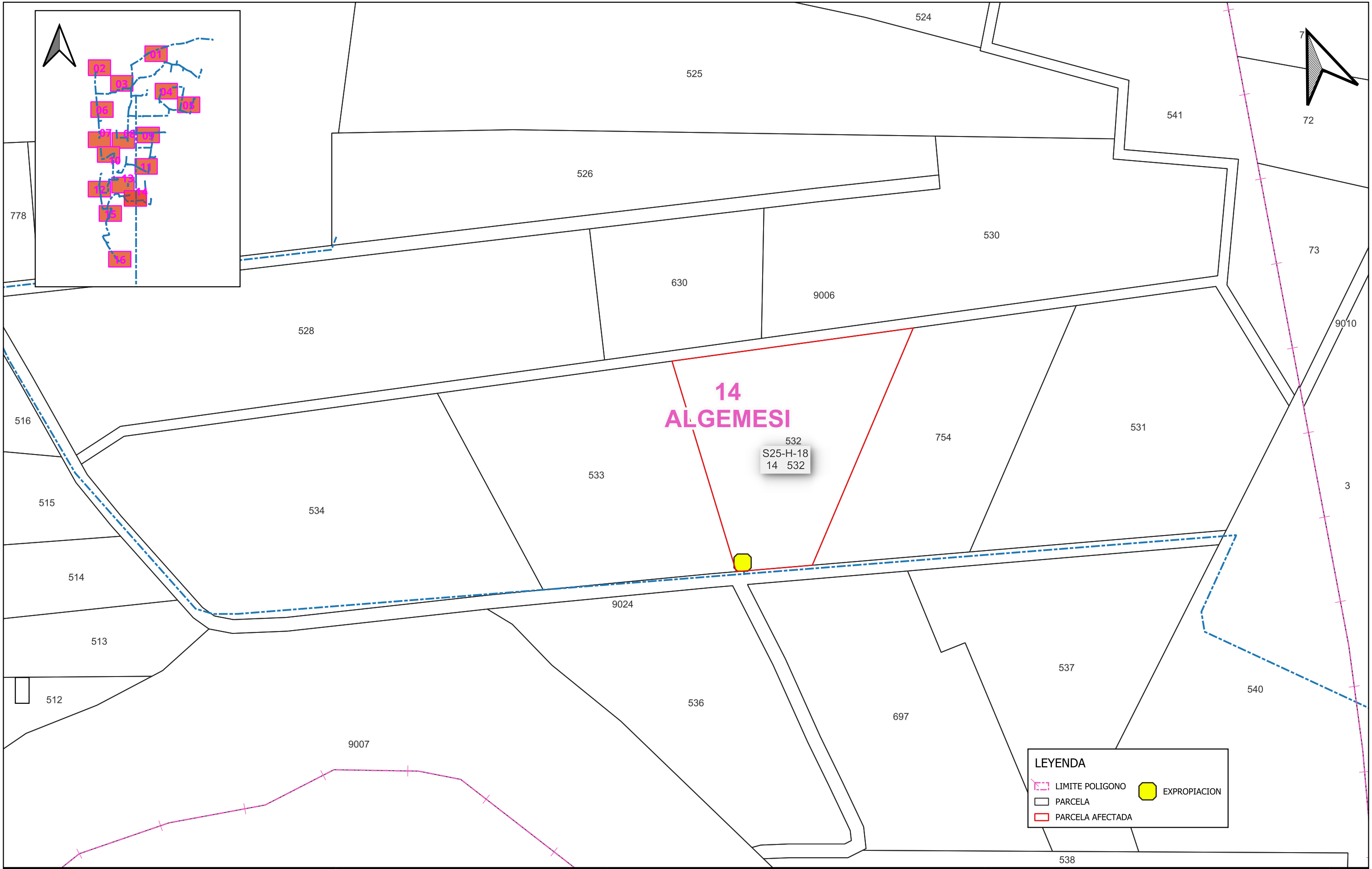

**14
ALGEMESI**

532
S25-H-18
14 532

LEYENDA

- LIMITE POLIGONO
- PARCELA
- PARCELA AFECTADA
- EXPROPIACION

