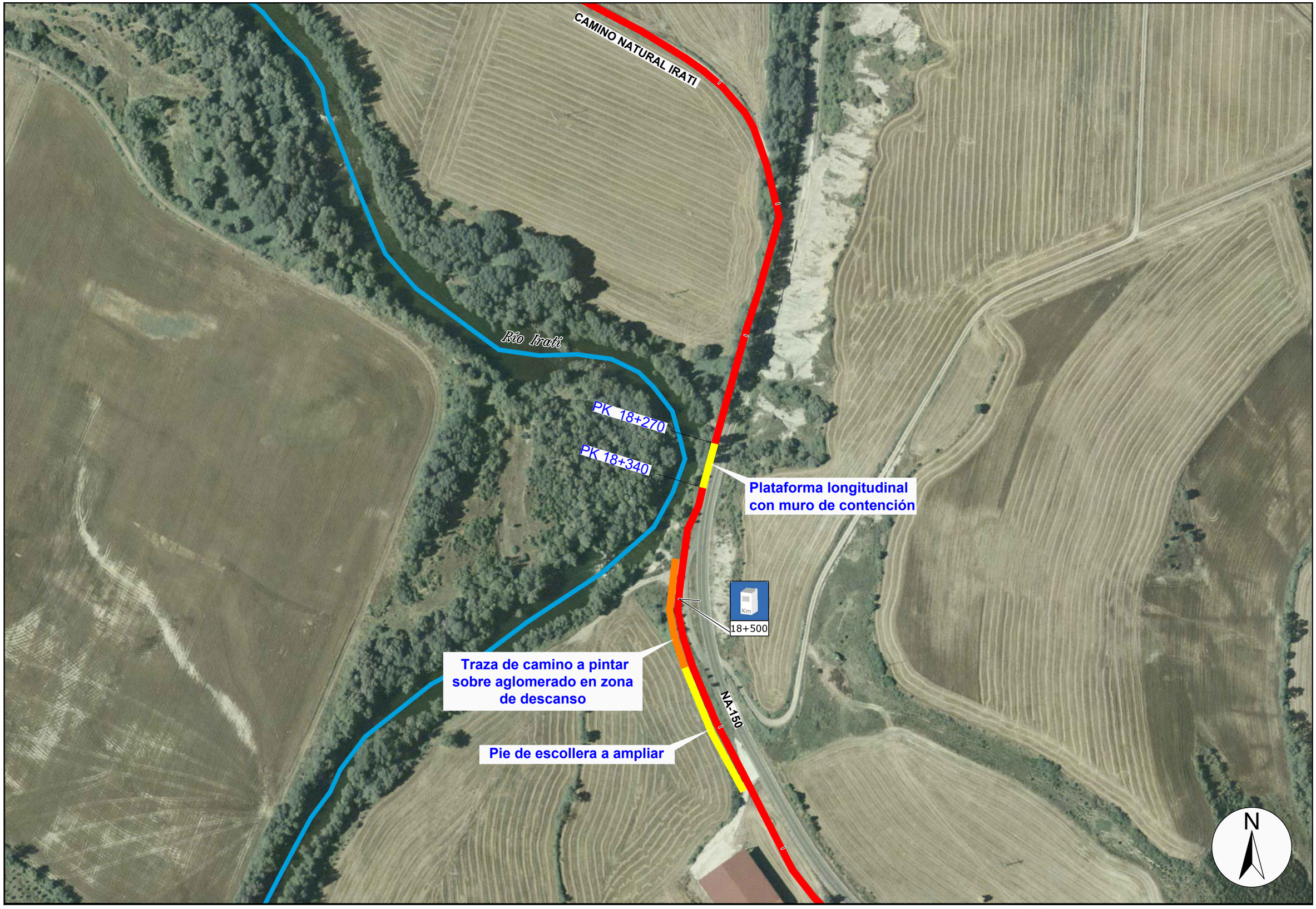

Caminos Naturales	PROYECTO: PROYECTO MODIFICADO Nº 1 DE RECUPERACIÓN DEL CAMINO NATURAL DE LA VERTIENTE SUR DEL PIRINEO (TRAMO DEL TREN IRATI)	AUTOR DEL PROYECTO: LUIS CAÑADA LÓPEZ INGENIERO AGRÓNOMO	DIRECTOR DE OBRA: JUAN MANUEL ALAMEDA VILLAMAYOR INGENIERO DE CAMINOS, CANALES Y PUERTOS	TÍTULO DEL PLANO: **PLATAFORMA LONGITUDINAL-PASARELA** SITUACIÓN	ESCALA: 1:2.500 (0 25 50 75 Metros) Original en A3	FECHA: SEPTIEMBRE 2026	Nº PLANO: 17.0 HOJA 1 DE 1

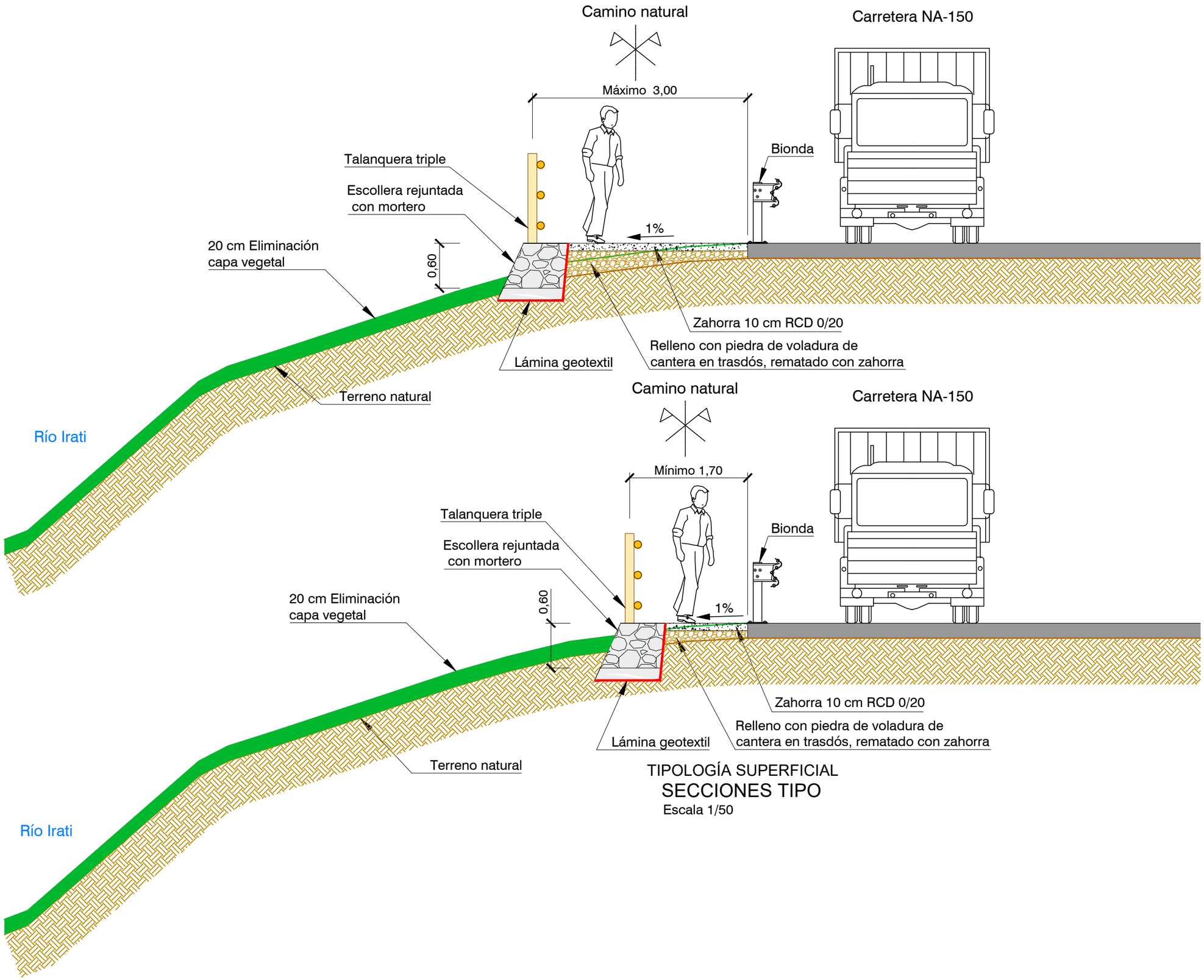

TIPOLOGÍA SUPERFICIAL

SECCIONES TIPO

Escala 1/50

PROYECTO: PROYECTO MODIFICADO Nº 1 DE RECUPERACIÓN DEL CAMINO NATURAL DE LA VERTIENTE SUR DEL PIRINEO (TRAMO DEL TREN IRATI)	AUTOR DEL PROYECTO: LUIS CAÑADA LÓPEZ INGENIERO AGRÓNOMO	DIRECTOR DE OBRA: JUAN MANUEL ALAMEDA VILLAMAYOR INGENIERO DE CAMINOS, CANALES Y PUERTOS	TÍTULO DEL PLANO: PLATAFORMA LONGITUDINAL DEFINICIÓN GENERAL	ESCALA: 1:50 Original en A3	FECHA: SEPTIEMBRE 2026	Nº PLANO: 17.1 HOJA 1 DE 1