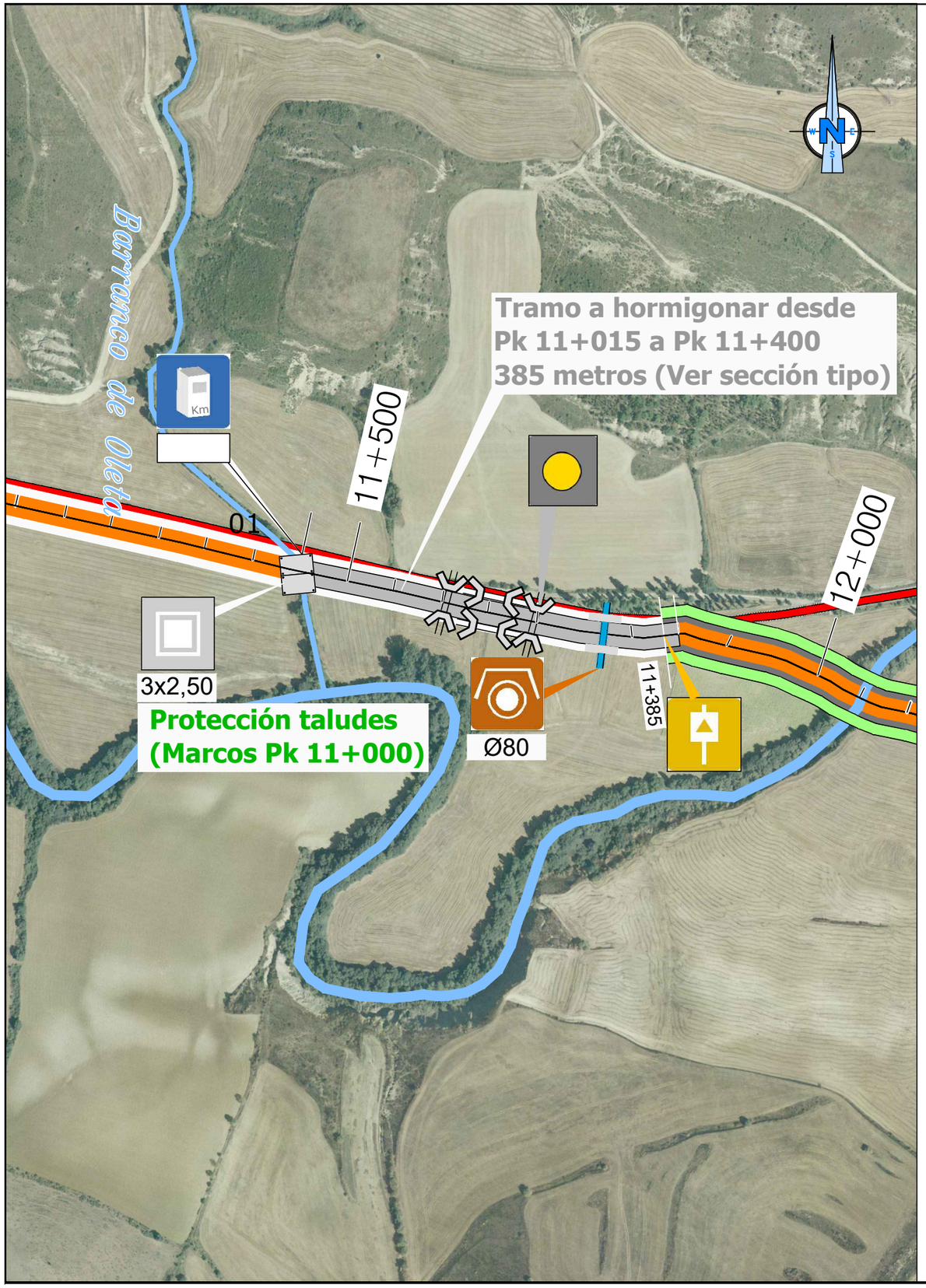

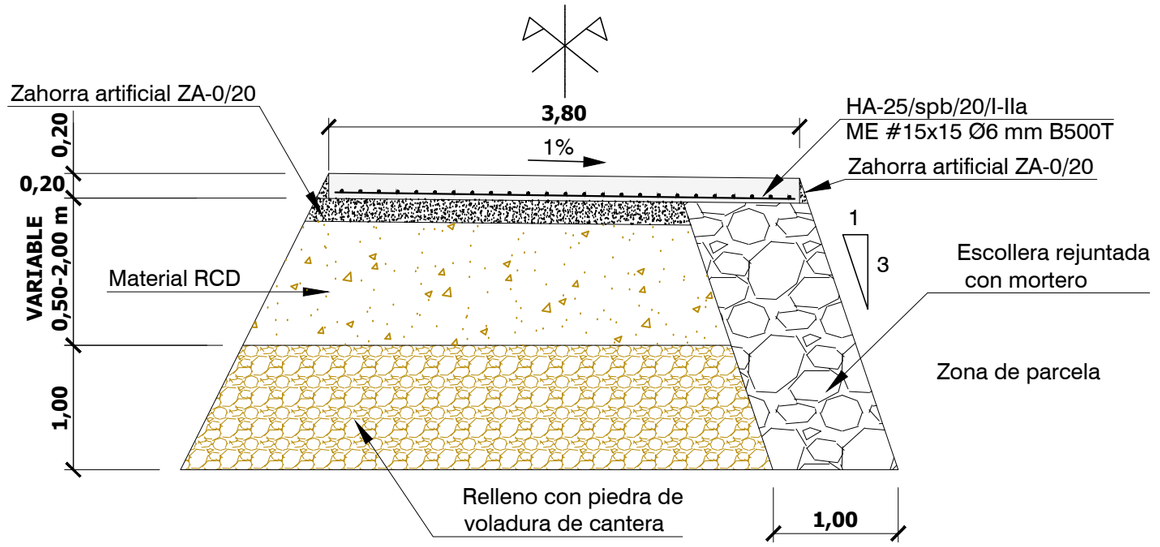

TIPOLOGÍA SUPERFICIAL
SECCIÓN TIPO
Escala 1/50

Unión Europea · Gobierno de España · Ministerio de Agricultura, Pesca y Alimentación · PNDR	Caminos Naturales	PROYECTO: PROYECTO MODIFICADO Nº 1 DE RECUPERACIÓN DEL CAMINO NATURAL DE LA VERTIENTE SUR DEL PIRINEO (TRAMO DEL TREN IRATI)	AUTOR DEL PROYECTO: LUIS CAÑADA LÓPEZ INGENIERO AGRÓNOMO	DIRECTOR DE OBRA: JUAN MANUEL ALAMEDA VILLAMAYOR INGENIERO DE CAMINOS, CANALES Y PUERTOS	TÍTULO DEL PLANO: **TRAMO A HORMIGONAR-LIBERRI Zona de Actuación**	ESCALA: 1:5.000 (0 50 100 150 Metros) Original en A3	FECHA: SEPTIEMBRE 2026	Nº PLANO: 04.2 HOJA 2 DE 2