

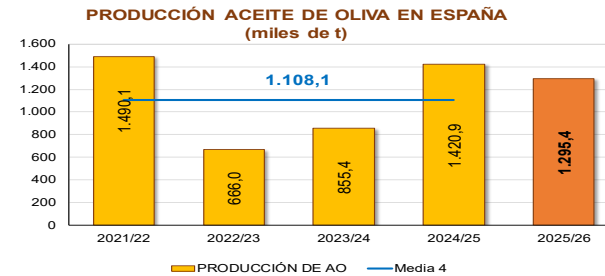

BALANCE

| | 2025/26 vs... | | | | |
|--|----------------|----------------|----------------|------------|------------|
| | Media 4 | 2024/25 | 2025/26 | Media 4 | 2024/25 |
| I. ORIGEN | | | | | |
| Existencias iniciales (a 1 octubre) | 328,3 | 186,9 | 289,7 | -12% | 55% |
| Producción | 1.108,1 | 1.420,9 | 1.295,4 | 17% | -9% |
| Importaciones | 140,2 | 145,2 | 155,0 | 11% | 7% |
| TOTAL | 1.576,6 | 1.753,0 | 1.740,0 | 10% | -1% |
| II. DESTINO | | | | | |
| Mercado Interior | 277,7 | 302,4 | 303,3 | 9% | 0% |
| Exportaciones | 509,8 | 565,6 | 574,1 | 13% | 1% |
| Existencias finales (a fin del mes de Abril) | 789,1 | 885,0 | 862,6 | 9% | -3% |
| TOTAL | 1.576,6 | 1.753,0 | 1.740,0 | 10% | -1% |

PRODUCCIÓN



EXISTENCIAS



IMPORTACIONES

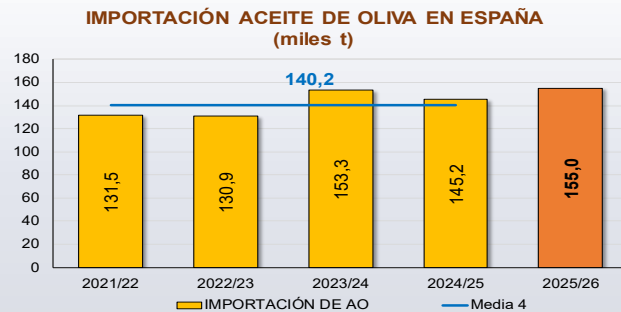

MERCADO INTERIOR

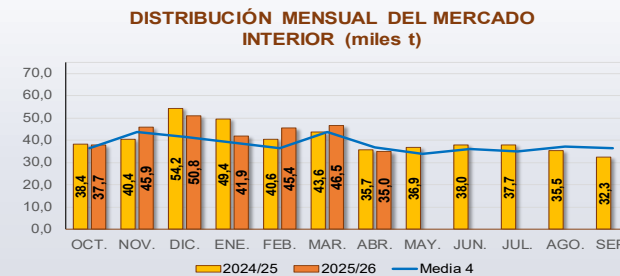

EXPORTACIONES

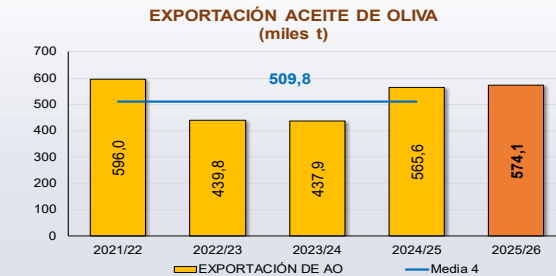

PRECIOS EN ORIGEN

| Categorías de Aceite de Oliva | 2026/16 | 2026/17 | 2026/18 | 2026/19 | 2026/20 |
|-------------------------------|-------------|-------------|-------------|-------------|-------------|
| | 13/04-19/04 | 20/04-26/04 | 27/04-03/05 | 04/05-10/05 | 11/05-17/05 |
| AOVE | 423,01 | 429,11 | 431,23 | 423,97 | 421,80 |
| AOV | 358,89 | 371,44 | 367,47 | 354,52 | 349,36 |
| AOL | 328,07 | 335,58 | 341,04 | 333,51 | 327,48 |
| AOR | 340,18 | 341,89 | 341,89 | 341,89 | 340,95 |

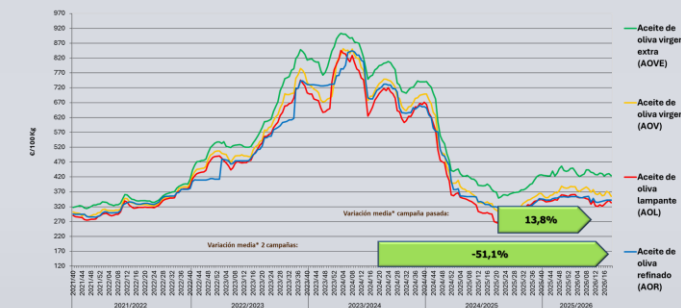
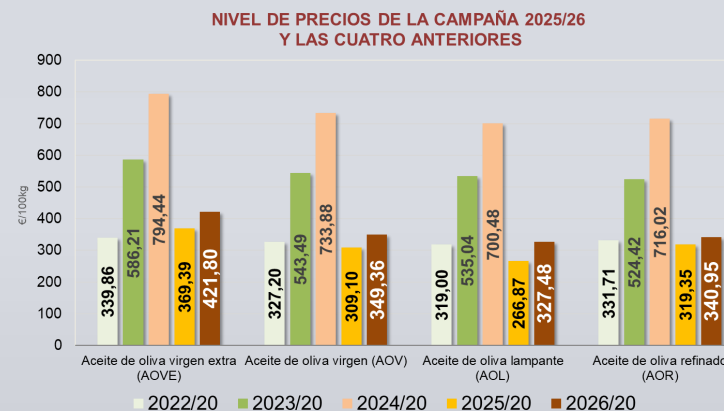



Aviso Legal: los contenidos de esta publicación podrán ser reutilizados, citando la fuente y la fecha, en su caso, de la última actualización.

Título: Boletín de Mercado de Aceite de Oliva.

Edita:

© Ministerio de Agricultura, Pesca y Alimentación.
Secretaría General Técnica. Centro de Publicaciones.

Unidad proponente:

Subdirección General de Cultivos Herbáceos e Industriales y Aceite de Oliva
Dirección General de Producciones y Mercados Agrarios

NIPO: 003-25-016-1

Tienda online: www.mapa.gob.es

<https://servicio.mapa.gob.es/tienda/>

e-mail: centropublicaciones@mapa.es

Catálogo de Publicaciones de la Administración General del Estado: <https://cpage.mpr.gob.es/>

| | | |
|---|---|-------------------------------|
|  GOBIERNO DE ESPAÑA | MINISTERIO DE AGRICULTURA, PESCA Y ALIMENTACIÓN | SUBSECRETARÍA |
| | | SECRETARÍA GENERAL TÉCNICA |

Para contribuir a la protección del medio ambiente, se recomienda imprimir esta publicación únicamente si es estrictamente necesario, ya sea en su totalidad o en parte.

BALANCE

Balance de Aceite de Oliva a 30 de abril de 2026

| | | | | 2025/26 vs... | |
|--|----------------|----------------|----------------|---------------|------------|
| | Media 4 | 2024/25 | 2025/26 | Media 4 | 2024/25 |
| I. ORIGEN | | | | | |
| Existencias iniciales (a 1 octubre) | 328,3 | 186,9 | 289,7 | -12% | 55% |
| Producción | 1.108,1 | 1.420,9 | 1.295,4 | 17% | -9% |
| Importaciones | 140,2 | 145,2 | 155,0 | 11% | 7% |
| TOTAL | 1.576,6 | 1.753,0 | 1.740,0 | 10% | -1% |
| II. DESTINO | | | | | |
| Mercado Interior | 277,7 | 302,4 | 303,3 | 9% | 0% |
| Exportaciones | 509,8 | 565,6 | 574,1 | 13% | 1% |
| Existencias finales (a fin del mes de Abril) | 789,1 | 885,0 | 862,6 | 9% | -3% |
| TOTAL | 1.576,6 | 1.753,0 | 1.740,0 | 10% | -1% |
| Mercado total (Mcº Int. + Export) | 787,5 | 868,0 | 877,4 | 11% | 1% |
| Media mensual (desde inicio campaña) | 112,5 | 124,0 | 125,3 | 11% | 1% |



Inicio

La producción a final del mes de abril se sitúa un 9% por debajo de la campaña previa. La comercialización total (mercado interior y exportación) es un 1% superior. Existencias finales inferiores a la campaña previa (-3%) pero superiores (+9%) a la media para estas mismas fechas.



Siguiente

PRODUCCIÓN

Producción de Aceite de Oliva a 30 de abril de 2026

PRODUCCIÓN ACEITE DE OLIVA EN ESPAÑA
(miles de t)

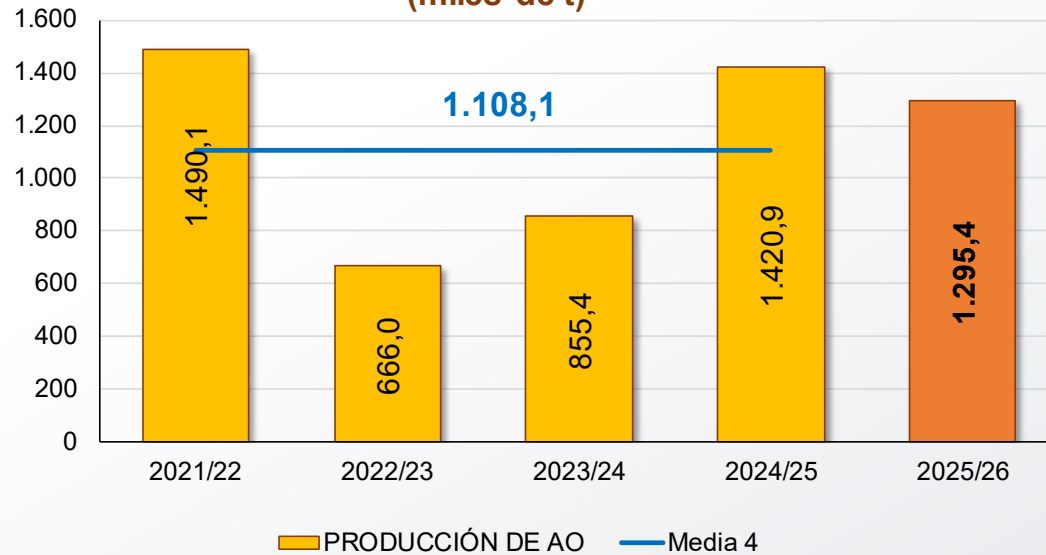

DISTRIBUCIÓN MENSUAL DE LA PRODUCCIÓN
(miles t)

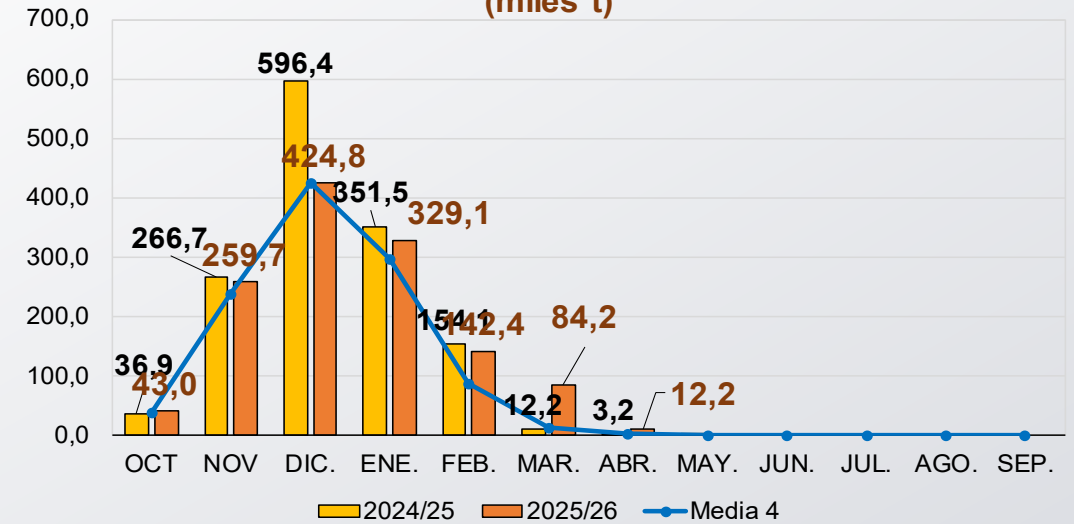

Inicio

La producción de la campaña 2025/26 se encuentra finalizada con 1,295 millones de toneladas, en una campaña que se ha alargado algo más de lo usual influido por el retraso en la recolección en determinadas zonas productoras debido a la afectación por causas meteorológicas de los meses de diciembre a febrero.

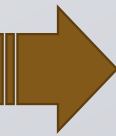

Siguiente

Fuente: Elaboración de SGCHIAO a partir de datos SIMO. MAPA.

EXISTENCIAS

Existencias de Aceite de Oliva a 30 de abril de 2026

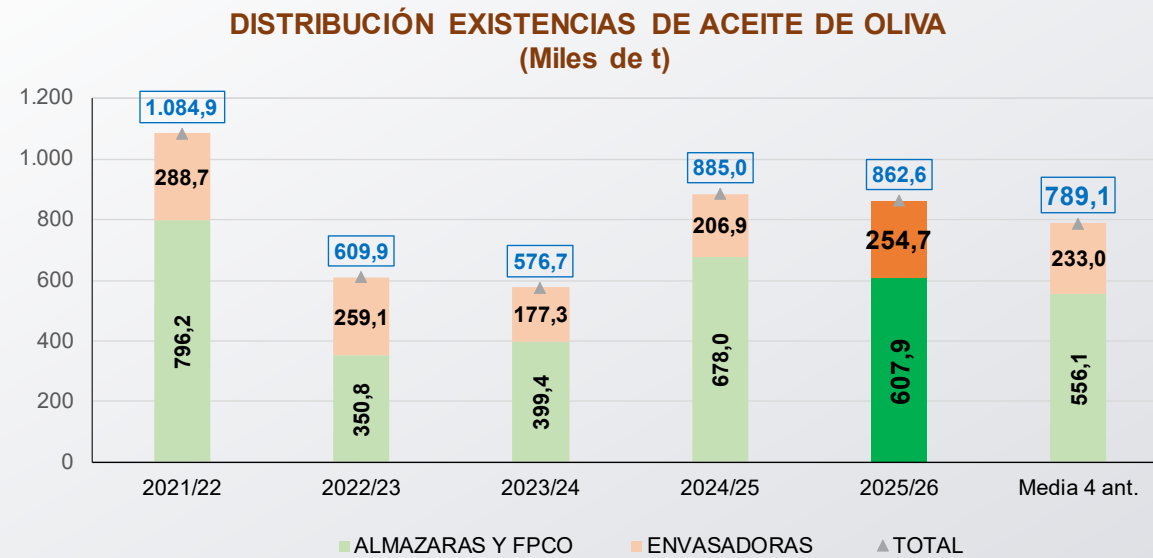
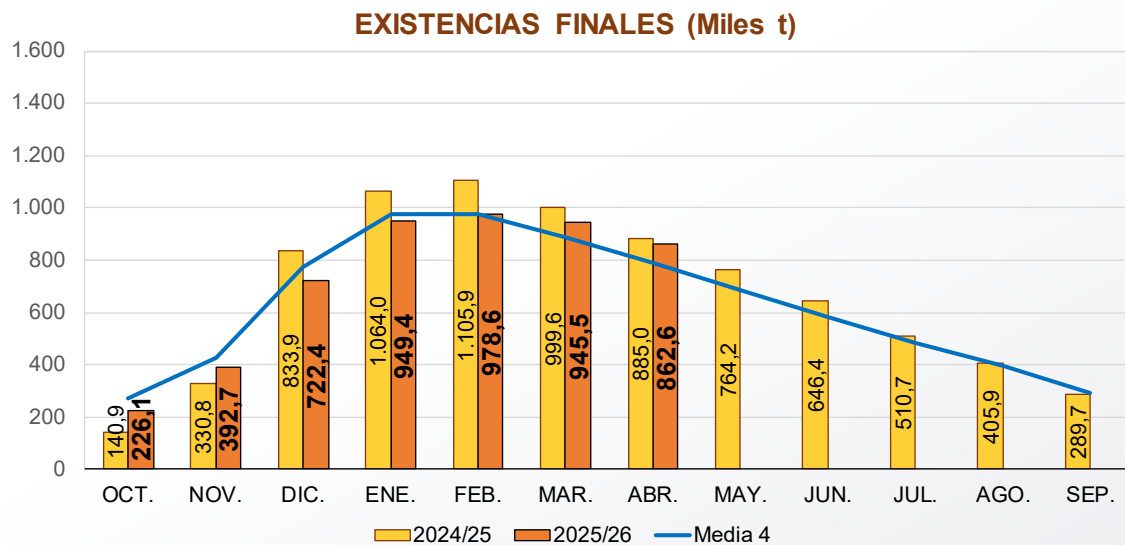

Inicio

Existencias finales en abril un -8,8% respecto a marzo.
Respecto a abril de 2025, la variación es de un -3%.

Respecto de la campaña pasada, las existencias son inferiores en las almazaras (-10,3%) y superiores en las envasadoras (+23,1%). En el peso relativo, las almazaras representan el 70% del total (en abril 2025 era el 77%).

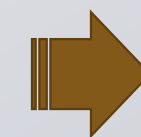

Siguiente

Fuente: Elaboración de SGCHIAO a partir de datos SIMO. MAPA.

IMPORTACIÓN

Importaciones de Aceite de Oliva a 30 de abril de 2026

IMPORTACIÓN ACEITE DE OLIVA EN ESPAÑA (miles t)

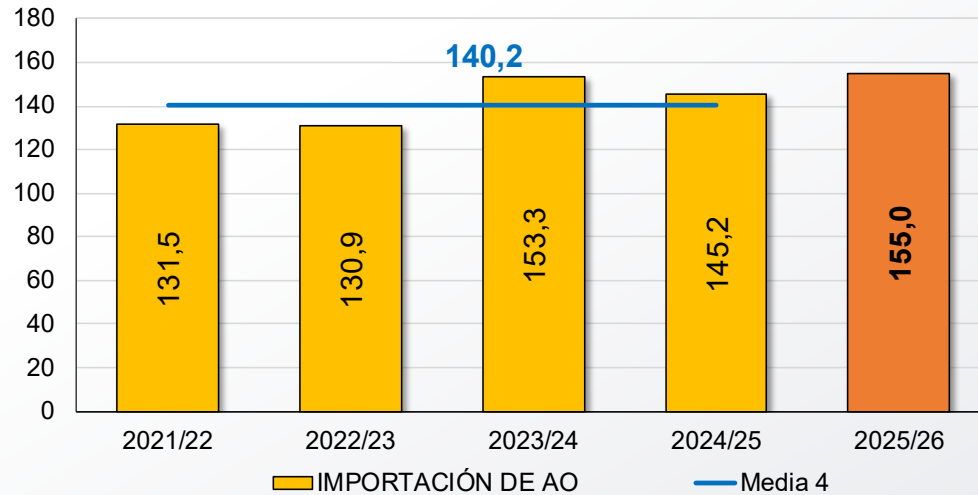

DISTRIBUCIÓN MENSUAL DE IMPORTACIONES (miles t)

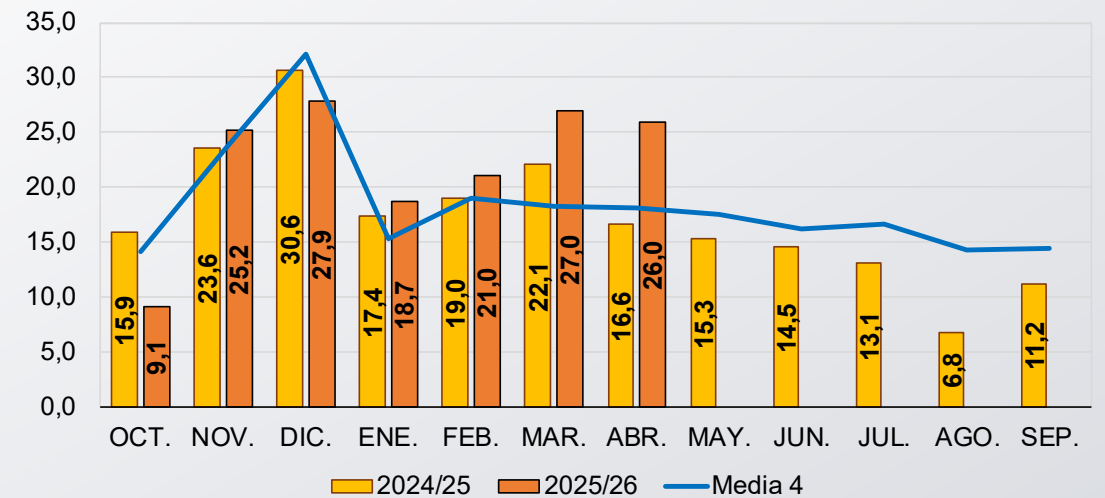

Nota: Datos estimados para el último mes analizado de la campaña en curso



Inicio

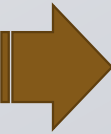

Siguiente

Las importaciones acumuladas en lo que va de campaña se sitúan en niveles superiores en un +7% respecto a la campaña pasada y en un +11% frente a la media de las 4 campañas anteriores.

MERCADO INTERIOR

Mercado Interior del Aceite de Oliva a 30 de abril de 2026

DISTRIBUCIÓN MENSUAL DEL MERCADO INTERIOR (miles t)

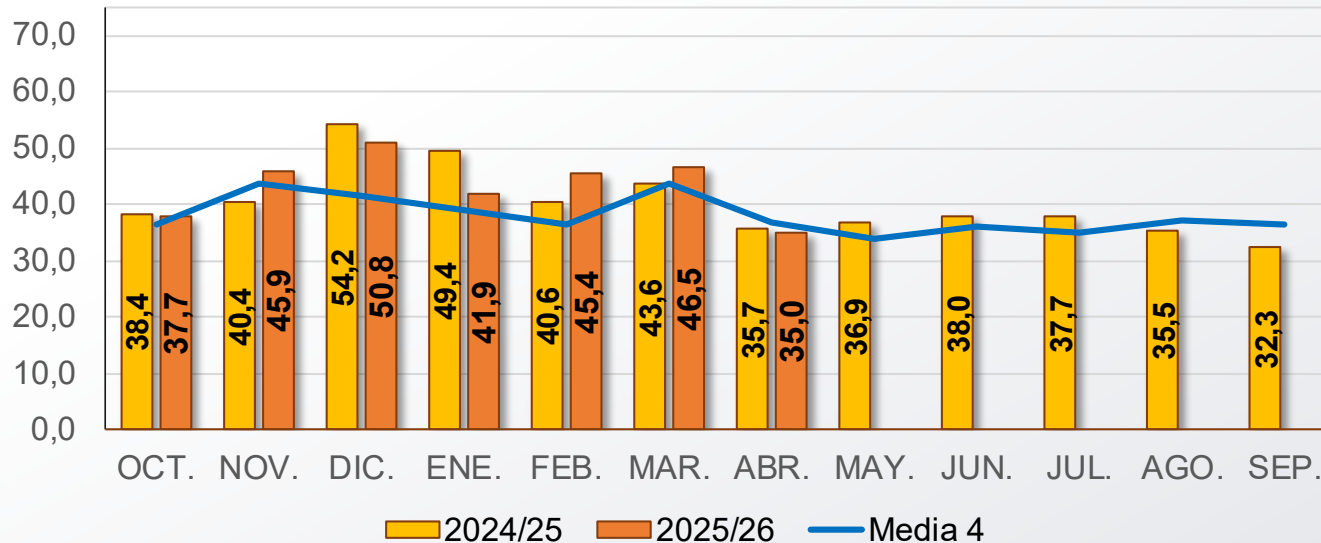

Nota: Datos estimados para el último mes analizado de la campaña en curso



Inicio

El mercado interior hasta el mes de abril se encuentra en niveles similares a la campaña anterior y un +9% respecto de la media de las cuatro últimas campañas. El peso relativo de las exportaciones se sitúa en un 65%.

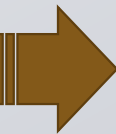

Siguiente

EXPORTACIÓN

Exportaciones de Aceite de Oliva a 30 de abril de 2026

EXPORTACIÓN ACEITE DE OLIVA (miles t)

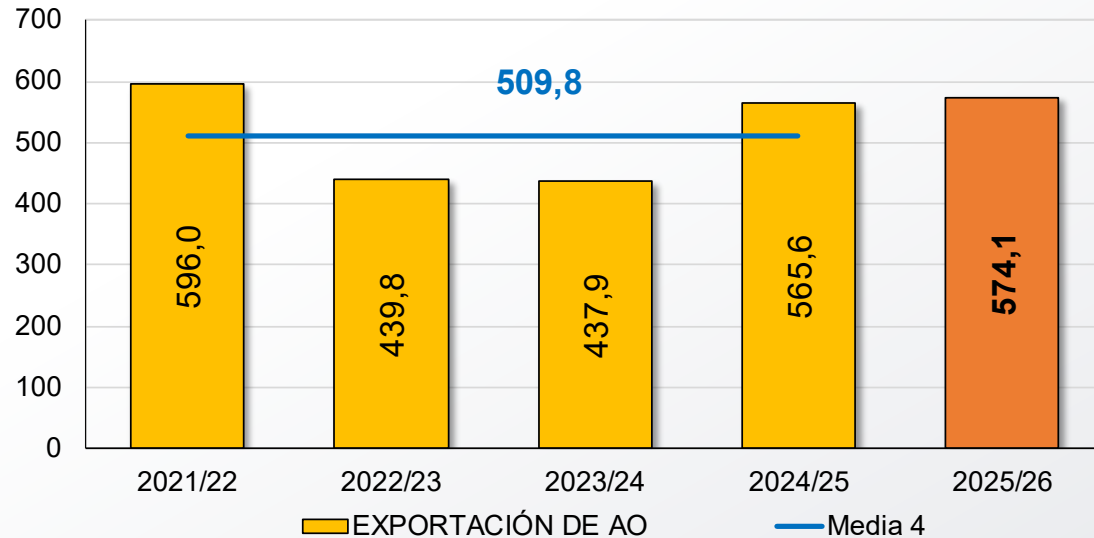

DISTRIBUCIÓN MENSUAL DE EXPORTACIONES (miles t)

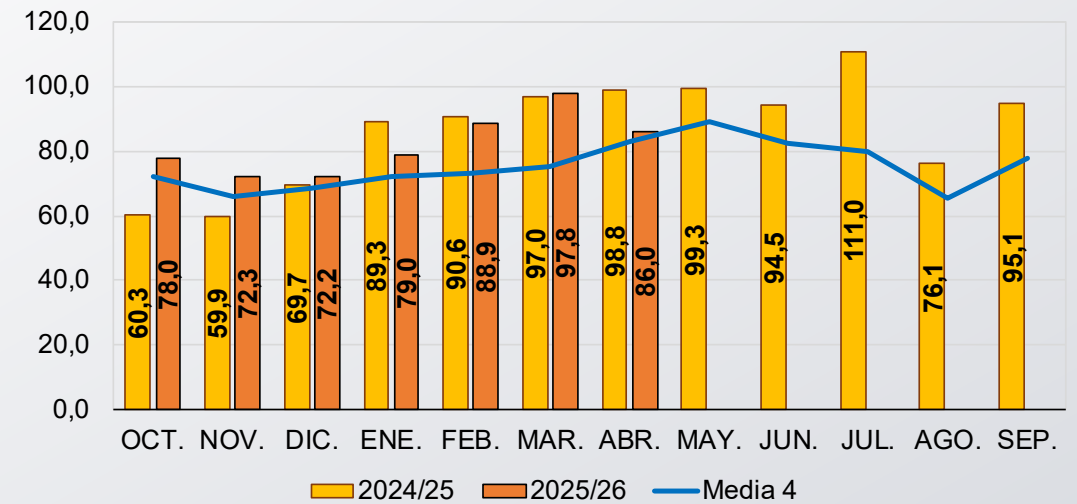

Nota: Datos estimados para el último mes analizado de la campaña en curso



Inicio

Las exportaciones en el acumulado de campaña aumentan respecto a la campaña anterior (+1,5%) y a la media de las cuatro últimas campañas (+12,6%).

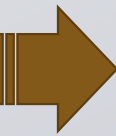

Siguiente

PRECIOS

Precios medios semanales por categoría (€/100kg). Semana 20/2026 (11-17 mayo)

€/100kg

SEMANAS ANALIZADAS

| Categorías de Aceite de Oliva | 2026/16 | 2026/17 | 2026/18 | 2026/19 | 2026/20 |
|-------------------------------|-------------|-------------|-------------|-------------|-------------|
| | 13/04-19/04 | 20/04-26/04 | 27/04-03/05 | 04/05-10/05 | 11/05-17/05 |
| AOVE | 423,01 | 429,11 | 431,23 | 423,97 | 421,80 |
| AOV | 358,89 | 371,44 | 367,47 | 354,52 | 349,36 |
| AOL | 328,07 | 335,58 | 341,04 | 333,51 | 327,48 |
| AOR | 340,18 | 341,89 | 341,89 | 341,89 | 340,95 |

La última semana analizada respecto...

| En el período analizado | El inicio de campaña* | Respecto a 2024/25 | Respecto a Media 4 campañas |
|-------------------------|-----------------------|--------------------|-----------------------------|
| -0,29% | -1,20% | 14,19% | -19,27% |
| -2,66% | -4,17% | 13,02% | -26,98% |
| -0,18% | -4,84% | 22,71% | -28,08% |
| 0,23% | -1,58% | 6,76% | -27,90% |

*Inicio de campaña 2025/26 semana 40/2025



Inicio

Ligero descenso en todas las categorías de aceite de oliva durante el periodo analizado (5 últimas semanas). Incrementos respecto a la semana equivalente de la campaña anterior



Siguiente

PRECIOS

Precios medios semanales por categoría (€/100kg). Semana 20/2026 (11-17 mayo)

PRECIOS DE AOVE EN LOS DIFERENTES MERCADOS ÚLTIMA SEMANA Y ANTERIOR

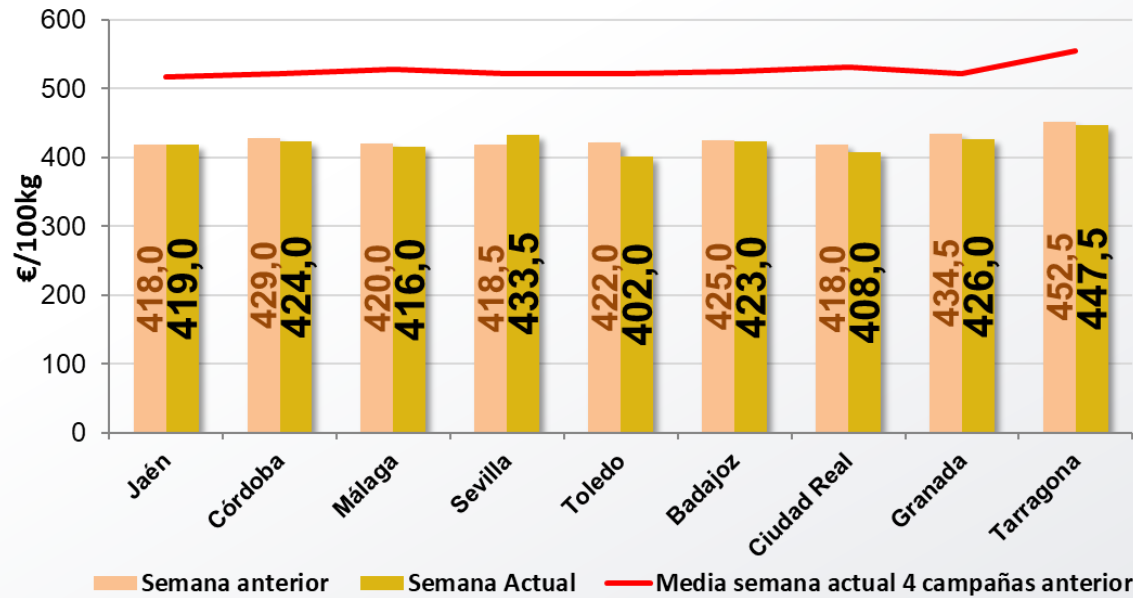

NIVEL DE PRECIOS DE LA CAMPAÑA 2025/26 Y LAS CUATRO ANTERIORES

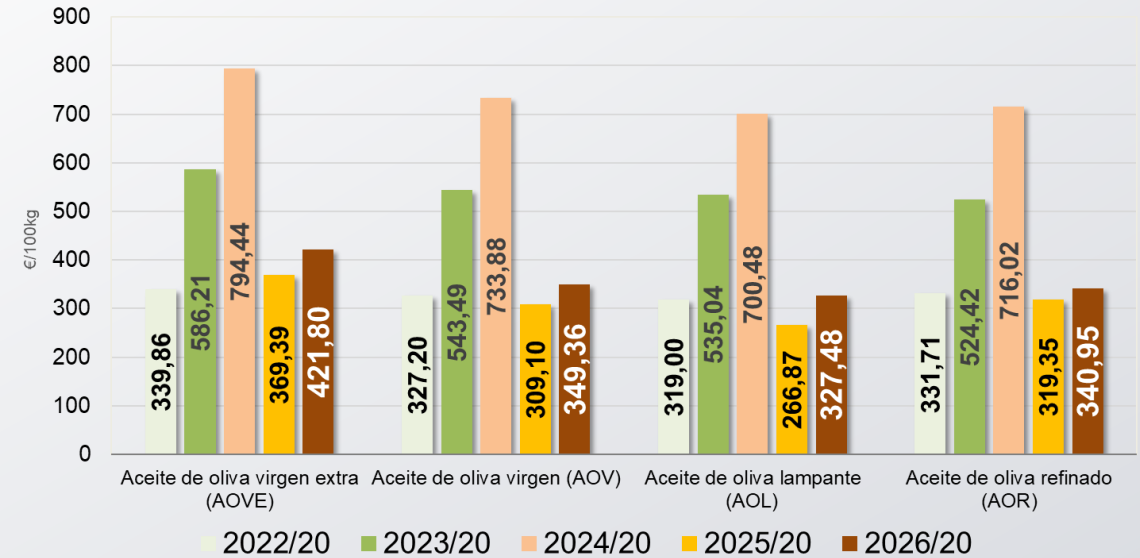

Respecto a la semana previa, leve descenso en AOVE en la mayor parte de los mercados representativos. Los precios se sitúan por debajo de los niveles de hace dos campañas y en niveles ligeramente superiores a los de la campaña anterior.

Inicio



Siguiente

PRECIOS

Precios medios semanales por categoría (€/100kg). Semana 20/2026 (11-17 mayo)

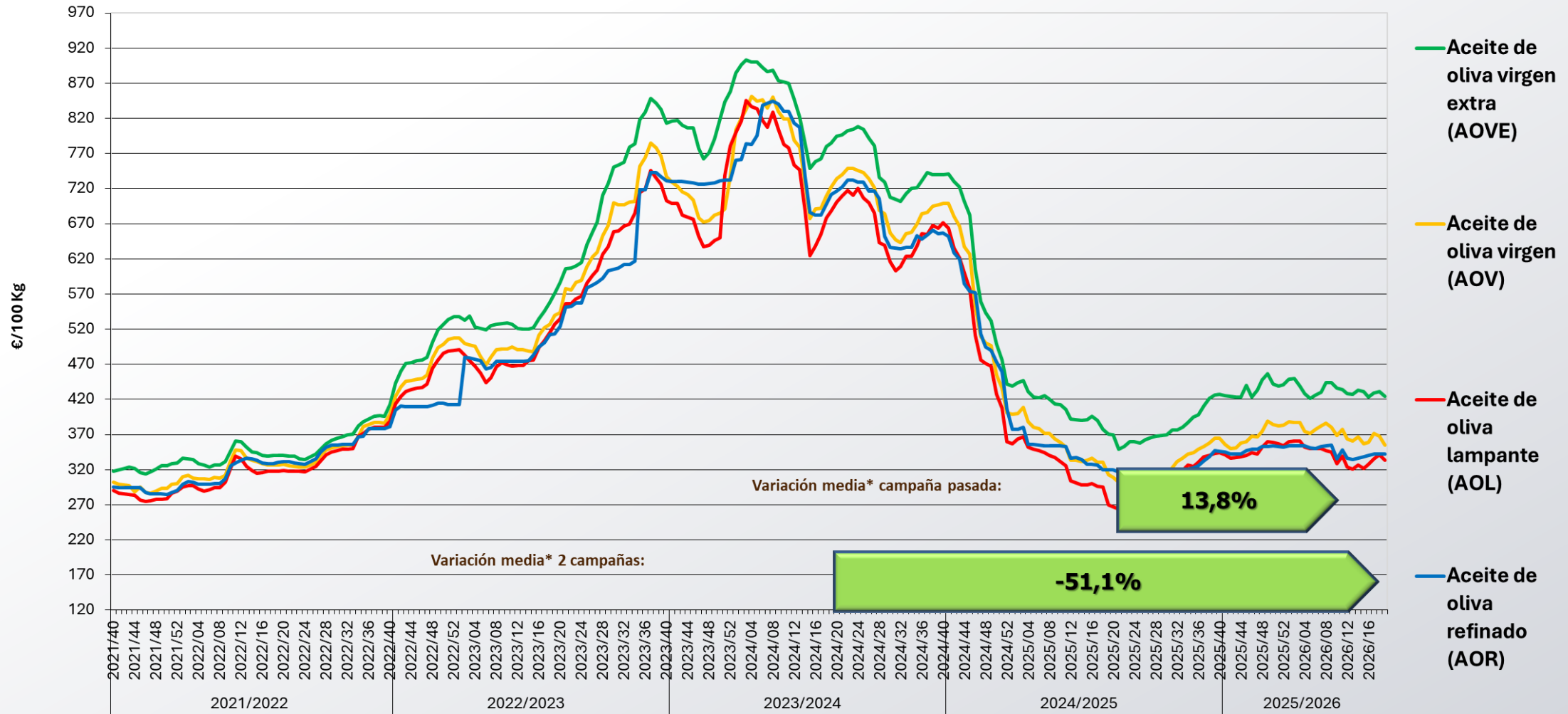

Inicio





Siguiente

Fuente: Elaboración de SGCHIAO a partir de datos de SG Análisis, Coordinación y Estadística. MAPA.

*Se refiere a la media de las variaciones de las diferentes categorías de aceite de oliva en la última semana respecto a 12 meses y 24 meses previos.

MÁS INFORMACIÓN EN:

-  <https://www.mapa.gob.es/es/agricultura/temas/producciones-agricolas/aceite-oliva-y-aceituna-mesa/avances.aspx>
-  <https://www.mapa.gob.es/es/estadistica/temas/estadisticas-agrarias/economia/precios-coyunturales-prod-agricolas/>

