SEGUIMIENTO DE LOS MERCADOS DE CEREALES

Campaña 2026/2027

OCTUBRE 2026
SEMANA 42

ÍNDICE:

Mercado de cereales. Precios mundiales, comunitarios y nacionales.

Precios medios de los cereales:
Evolución desde la campaña 2010/2011 a 2025/2026
Evolución anual.
Precios del trigo blando:
Evolución desde la campaña 2010/2011 a 2025/2026
Evolución anual.
Precios del trigo duro:
Evolución desde la campaña 2010/2011 a 2025/2026
Evolución anual.
Precios del maíz y el sorgo:
Evolución desde la campaña 2010/2011 a 2025/2026
Evolución anual.
Precios de la cebada:
Evolución desde la campaña 2010/2011 a 2025/2026
Evolución anual.
Evolución del precio medio del trigo blando, trigo duro, cebada y maíz. Comparativa entre campañas.

Los datos de los precios están referidos a la campaña de comercialización que empieza el 1 de julio y finaliza el 30 de junio del año siguiente.
Fuentes: S. G. Análisis, Coordinación y Estadísticas del MAPA, Consejo Internacional de Cereales (CIC), FAO, USDA, Comisión Europea, Mercolleida y otras fuentes de ámbito agrario nacional e internacional.

Aviso Legal: los contenidos de esta publicación podrán ser reutilizados, citando la fuente y la fecha, en su caso, de la última actualización.

Título:
Seguimiento de los mercados de cereales

Edita:
© Ministerio de Agricultura, Pesca y Alimentación.
Secretaría General Técnica. Centro de Publicaciones.

Unidad proponente:
Dirección General de Producciones y Mercados Agrarios.
Subdirección General de Cultivos Herbáceos e Industriales y Aceite de Oliva.

NIPO: 003-25-021-6

Tienda online:
www.mapa.gob.es
https://servicio.mapa.gob.es/tienda/
e-mail:
centropublicaciones@mapa.es
Catálogo de Publicaciones de la Administración General del Estado:
https://cpage.mpr.gob.es/

Para contribuir a la protección del medio ambiente, se recomienda imprimir esta publicación únicamente si es estrictamente necesario, ya sea en su totalidad o en parte.

GOBIERNO DE ESPAÑA
MINISTERIO DE AGRICULTURA, PESCA Y ALIMENTACIÓN
SUBSECRETARÍA
SECRETARÍA GENERAL TÉCNICA
DIVISIÓN DE ARCHIVOS Y PUBLICACIONES

Metodología:

Precio de referencia : Umbrales de referencia para los cereales con medidas de intervención (101,31 €/t), en la fase del comercio al por mayor, mercancía entregada sobre vehículo en posición almacén. Reglamento (UE) nº 1308/2013, art. 7.

PMI (Precio máximo de importación): Precio de intervención incrementado en un 55% (157,03 €/t).

Precios internacionales:

TRIGO:

Argentina (Up River): Trigo panificable.
Canadá CWRS 13,5% (St. Law): Trigo panificable de alta calidad
US DNS 14% (PNW): Trigo panificable de alta calidad con origen en el Pacific North West.
USA HRW2 FOB: Trigo panificable origen golfo.
USA SRW2 FOB: Trigo panificable/pienso, origen golfo.

SORGO:

USA Gulf (Missisipi): Sorgo pienso
Argentina (Up River): Sorgo pienso.

CEBADA:

UE Francia. Rouen: Cebada pienso
Australia (Adelaida): Cebada pienso

Precios medios campaña:

Los precios medios se han calculado como la media aritmética de los mercados estudiados en este informe.
En el caso del trigo blando mundial se han promediado los trigos estadounidenses HRW2 y SRW2

Precios nacionales	SEMANA 42/2026	(del 12 de octubre al 18 de octubre de 2026)
Precios comunitarios	SEMANA 42/2026	(del 12 de octubre al 18 de octubre de 2026)
Precios mundiales		20/10/2026 (mundiales)

NIPO: 003-25-021-6

https://cpage.mpr.gob.es/

MINISTERIO DE AGRICULTURA, PESCA Y ALIMENTACIÓN

DIRECCIÓN GENERAL DE PRODUCCIONES Y MERCADOS AGRARIOS

Subdirección General de Cultivos Herbáceos e Industriales y Aceite de Oliva

SEMANA 42. Octubre 2026

PRECIOS SEMANALES CEREALES. CAMPAÑA 2026/27

SEMANA 42. Octubre 2026

TRIGO BLANDO $/t

Elaboración Subdirección General de Cultivos Herbáceos e Industriales y Aceite de Oliva con fuente del Consejo Internacional de Cereales (CIC)

	Última cotización $/t	Diferencia semanal $/t	% sobre la cotización: semana anterior	mes anterior	año anterior	Campaña 2026/27: Mínimo campaña $/t	Máximo campaña $/t
Mundiales							
USA HRW2 FOB	313	-8	-2	-9	+38	295	354
USA SRW2 FOB	277	-10	-3	-8	+22	255	313
US DNS 14% (PNW)	309	-8	-3	-7	+20	284	341
Canada CWRS 13,5% (St. La	298	-10	-3	-7	+16	274	332
Argentina (Up River)	252	-1	-0	-3	+17	226	262
Russia Milling 12,5%	212	+0	+0	-0	-8	210	238

TRIGO BLANDO €/t

Elaboración Subdirección General de Cultivos Herbáceos e Industriales y Aceite de Oliva con fuente de los Comités de Gestión UE y la SGACE del MAPA

	Última cotización €/t	Diferencia semanal €/t	% sobre la cotización: semana anterior	mes anterior	año anterior	Campaña 2026/27: Mínimo campaña €/t	Máximo campaña €/t
Unión Europea							
ALEM. (Hambourg)	248	-3	-1	+3	+27	232	253
FRA (Rouen)	250	+0	+0	+5	+32	204	250
POL (Kujawsko.) Pienso	210	+3	+1	+4	+20	186	210
España							
Burgos pienso	244	+2	+1	+1	+23	207	244
Barcelona	s/c	n/c	n/c	n/c	n/c	n/c	n/c
Sevilla pienso	250	+2	+1	+2	+13	222	250

MAÍZ $/t

Elaboración Subdirección General de Cultivos Herbáceos e Industriales y Aceite de Oliva con fuente del Consejo Internacional de Cereales (CIC)

USA Gulf 3YC	221	-8	-4	-12	+11	216	253
Argentina (Up River)	211	-3	-1	-7	+5	204	226
Brasil (Paranagua)	218	-9	-4	-9	+4	218	242
Ucrania	s/c	n/c	n/c	n/c	n/c	223	227

MAÍZ €/t

Elaboración Subdirección General de Cultivos Herbáceos e Industriales y Aceite de Oliva con fuente de los Comités de Gestión UE y la SGACE del MAPA

Unión Europea							
FRA (Burdeos)	295	n/c	n/c	n/c	+58	234	295
ITALIA (Bolonia)	267	+0	+0	+0	+16	234	267
PORTUGAL (Lisboa)	245	-5	-2	-2	+16	228	255
España							
Badajoz	s/c	n/c	n/c	n/c	n/c	n/c	n/c
Lérida	250	+0	+0	+1	+18	230	252
León	252	+0	+0	-1	+16	232	254

CEBADA $/t

Elaboración Subdirección General de Cultivos Herbáceos e Industriales y Aceite de Oliva con fuente del Consejo Internacional de Cereales (CIC)

Mundiales							
Australia Feed (Adelaida)	257	-3	-1	-3	+13	257	268
Black Sea	210	-2	-1	-0	-5	203	213

CEBADA €/t

Elaboración Subdirección General de Cultivos Herbáceos e Industriales y Aceite de Oliva con fuente de los Comités de Gestión UE y la SGACE del MAPA

Unión Europea							
ALEM. (Hambourg)	217	-4	-2	+3	+21	202	225
FRA (Rouen)	229	+0	+0	n/c	+22	187	229
España							
Albacete	231	+0	+0	+2	+20	204	231
Lérida	246	+3	+1	+5	+22	205	246
Valladolid	244	+0	+0	+1	+28	206	245

Tipo de cambio EUR/USD

Elaboración Subdirección General de Cultivos Herbáceos e Industriales y Aceite de Oliva con fuente del Consejo Internacional de Cereales (CIC)

	Dólares USA: Última cotización	Diferencia semanal	% sobre la cotización: semana anterior	mes anterior	año anterior	Dólares USA: Mínimo campaña	Máximo campaña
1 Euro	1,1236	0,0038	+0,34	-1,69	-3,22	1,1198	1,1669

TRIGO DURO €/t

Elaboración Subdirección General de Cultivos Herbáceos e Industriales y Aceite de Oliva con fuente de los Comités de Gestión UE y la SGACE del MAPA

Unión Europea							
FRA(La Pallice)	298	n/c	n/c	n/c	n/c	260	298
ITALIA (Bolonia)	278	+0	+0	+1	+1	258	278
España							
Sevilla	283	+5	+2	+6	+16	260	283
Zaragoza	310	+10	+3	+8	+11	278	310
Córdoba	s/c	n/c	n/c	n/c	n/c	n/c	n/c

s/d: sin datos;s/c:sin cotización ; n/c: no comparable

EVOLUCIÓN DE LOS PRECIOS MEDIOS DE LOS CEREALES. CAMPAÑAS 2010/11 A 2026/2027

MINISTERIO DE AGRICULTURA, PESCA Y ALIMENTACIÓN

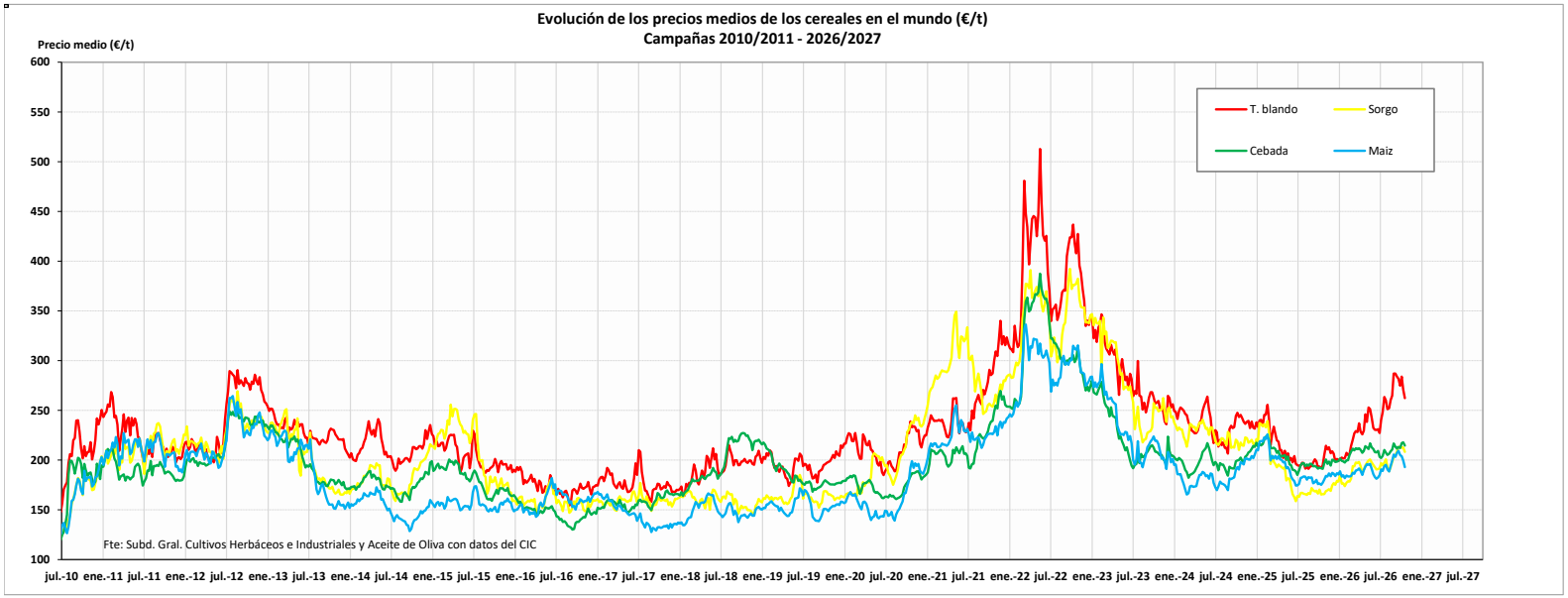

Fuente: Elaboración por la Subdirección General de Cultivos Herbáceos e Industriales y Aceite de Oliva del MAPA con datos del Consejo Internacional de Cereales

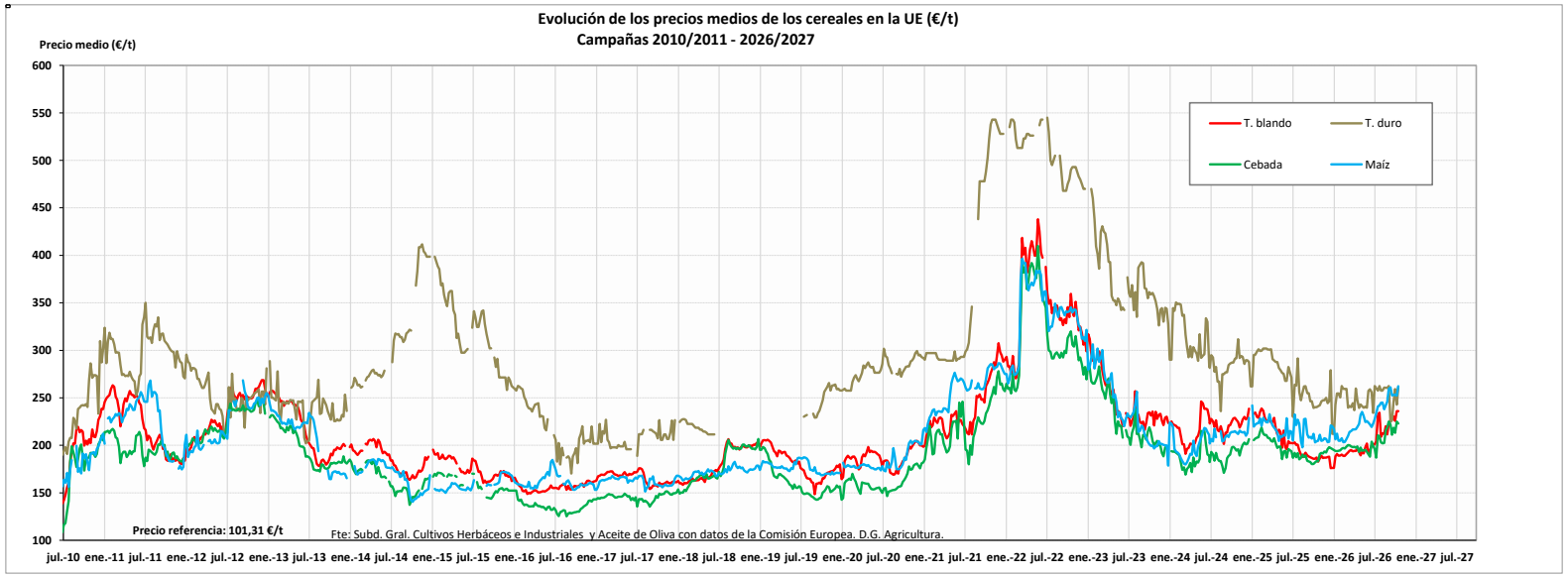

Fuente: Elaboración por la Subdirección General de Cultivos Herbáceos e Industriales y Aceite de Oliva del MAPA con datos de la Comisión Europea. D.G. Agricultura.

MINISTERIO DE AGRICULTURA, PESCA Y ALIMENTACIÓN

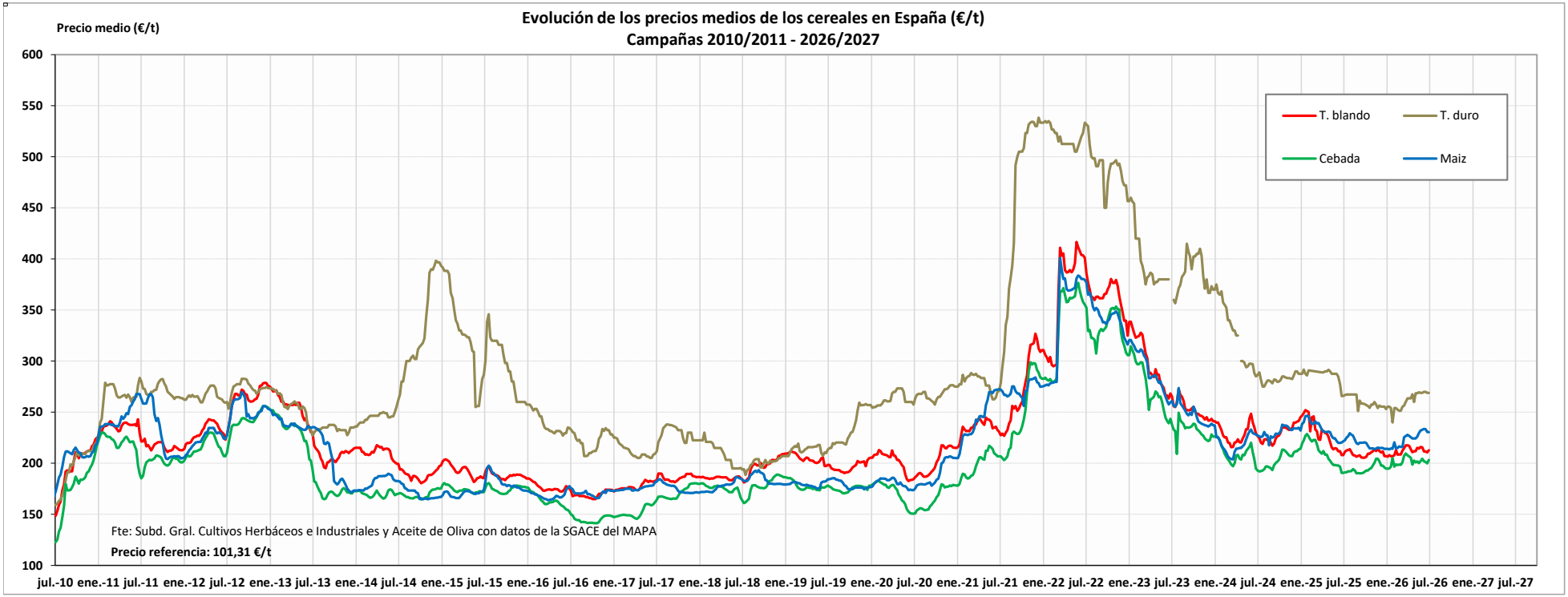

	MUNDIALES				UNIÓN EUROPEA				ESPAÑA			
Campaña 2025/26	*Trigo blando*	*Cebada*	*Maíz*	*Sorgo*	*Trigo blando*	*Trigo duro*	*Cebada*	*Maíz*	*Trigo blando*	*Trigo duro*	*Cebada*	*Maíz*
Media (€/t)	267,02	210,75	198,07	202,47	221,35	253,38	211,39	247,11	235,97	275,66	224,91	246,87
Máximo (€/t)	286,93	217,86	209,47	213,54	236,03	262,50	225,00	262,18	246,83	296,50	240,43	253,00
Mínimo (€/t)	240,53	202,20	188,59	188,79	200,80	224,75	187,00	227,45	214,28	269,00	205,00	230,80

PRECIOS MEDIOS DE LOS CEREALES. EVOLUCIÓN ANUAL

MINISTERIO DE AGRICULTURA, PESCA Y ALIMENTACIÓN

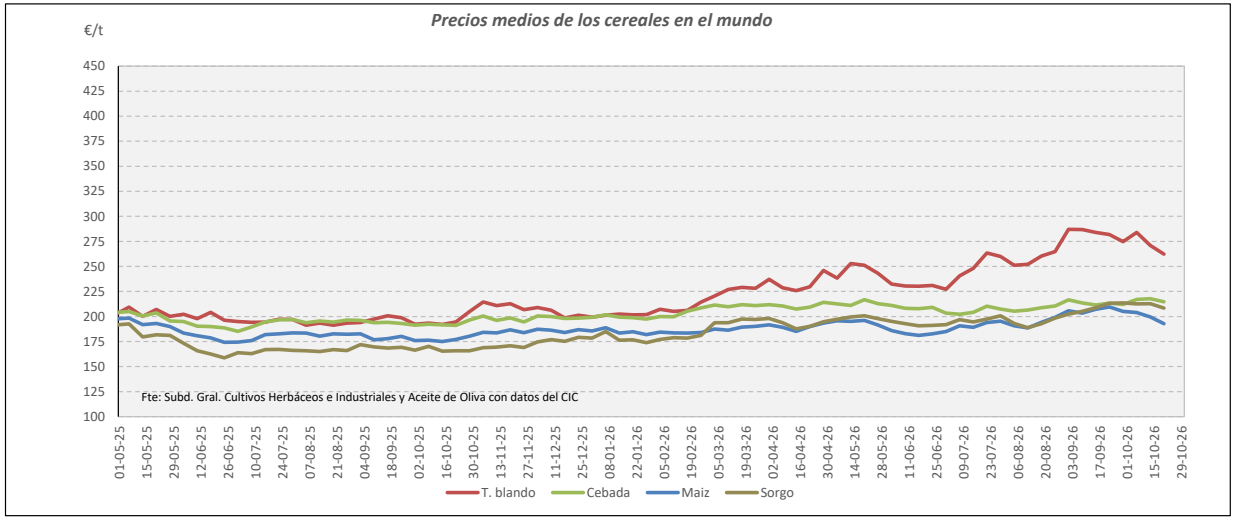

Fuente: Elaboración Subd. Gral. Cultivos Herbáceos e Industriales y Aceite de Oliva con datos del Consejo Internacional de Cereales

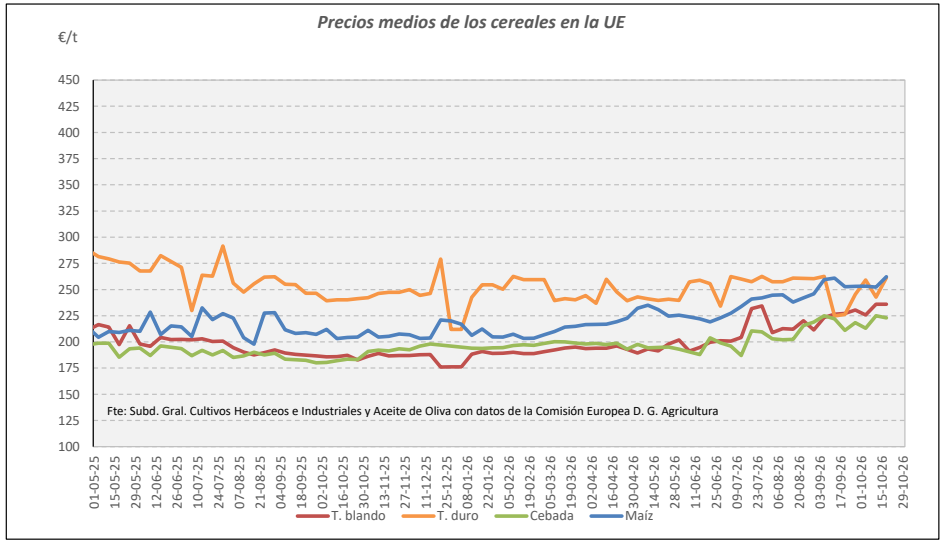

Fuente: Elaboración Subd. Gral. Cultivos Herbáceos e Industriales y Aceite de Oliva con datos de los Comités de Gestión de la UE

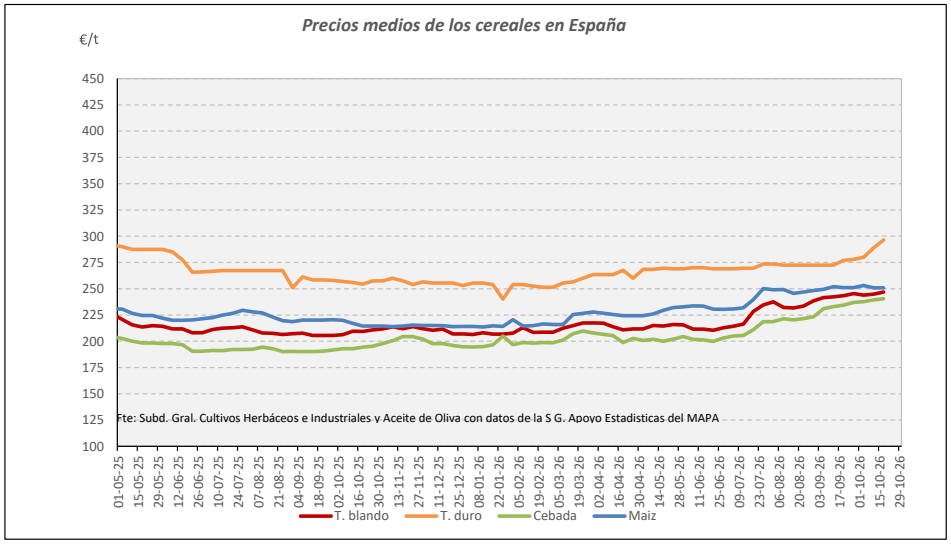

Fuente: Elaboración Subd. Gral. Cultivos Herbáceos e Industriales y Aceite de Oliva con datos de la SGAC y Estadística del MAPA.

EVOLUCIÓN DEL TRIGO BLANDO PANIFICABLE. CAMPAÑAS 2010/11 A 2026/2027

MINISTERIO DE AGRICULTURA, PESCA Y ALIMENTACIÓN

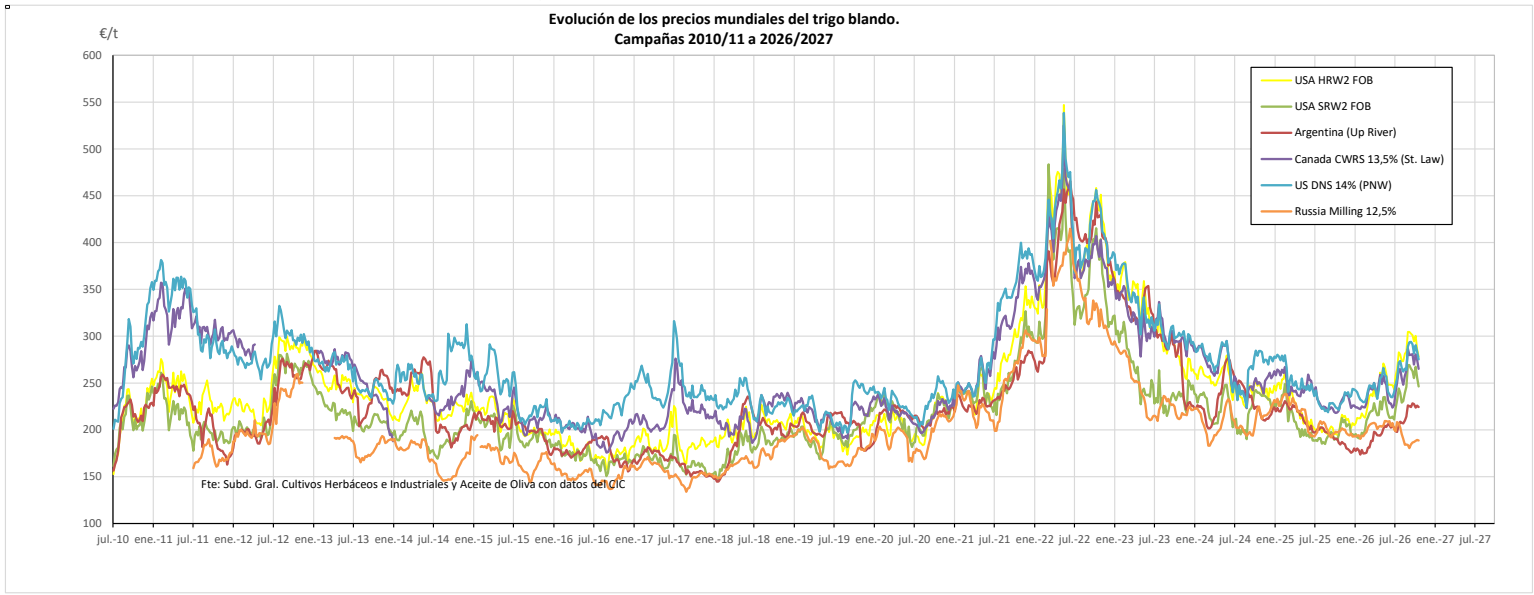

Fuente: Elaboración por la Subdirección General de Cultivos Herbáceos e Industriales y Aceite de Oliva del MAPA con datos del Consejo Internacional de Cereales

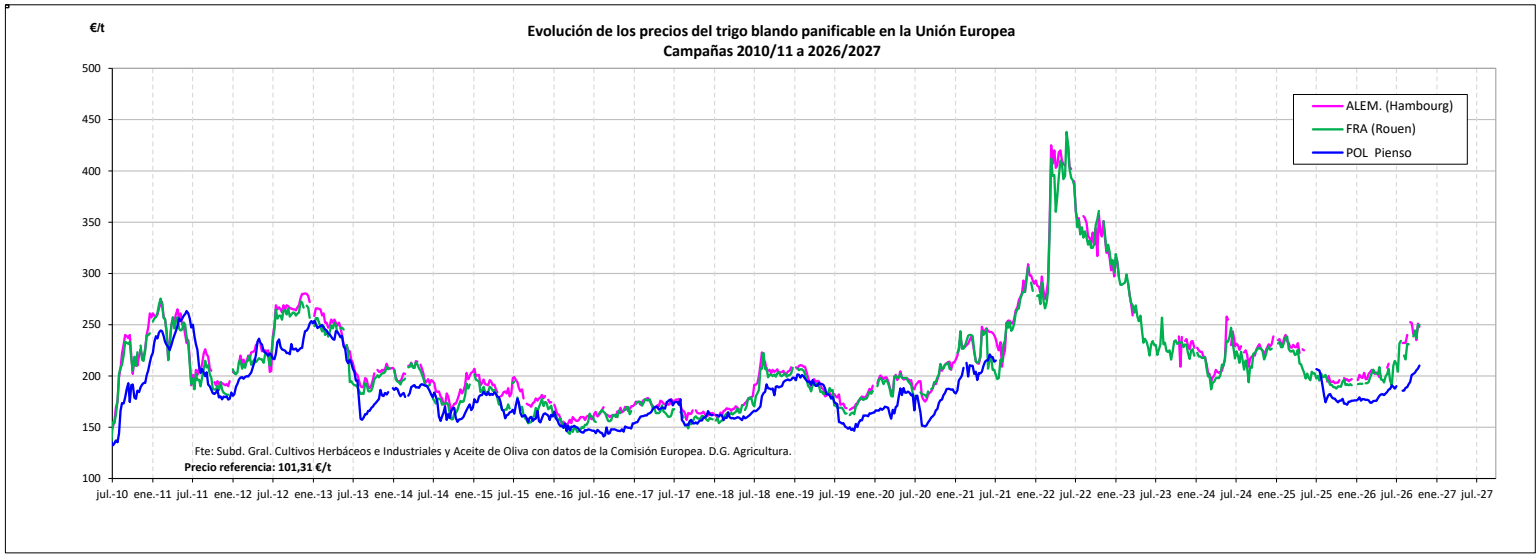

Fuente: Elaboración por la Subdirección General de Cultivos Herbáceos e Industriales y Aceite de Oliva del MAPA con datos de la Comisión Europea. D.G. Agricultura.

MINISTERIO DE AGRICULTURA, PESCA Y ALIMENTACIÓN

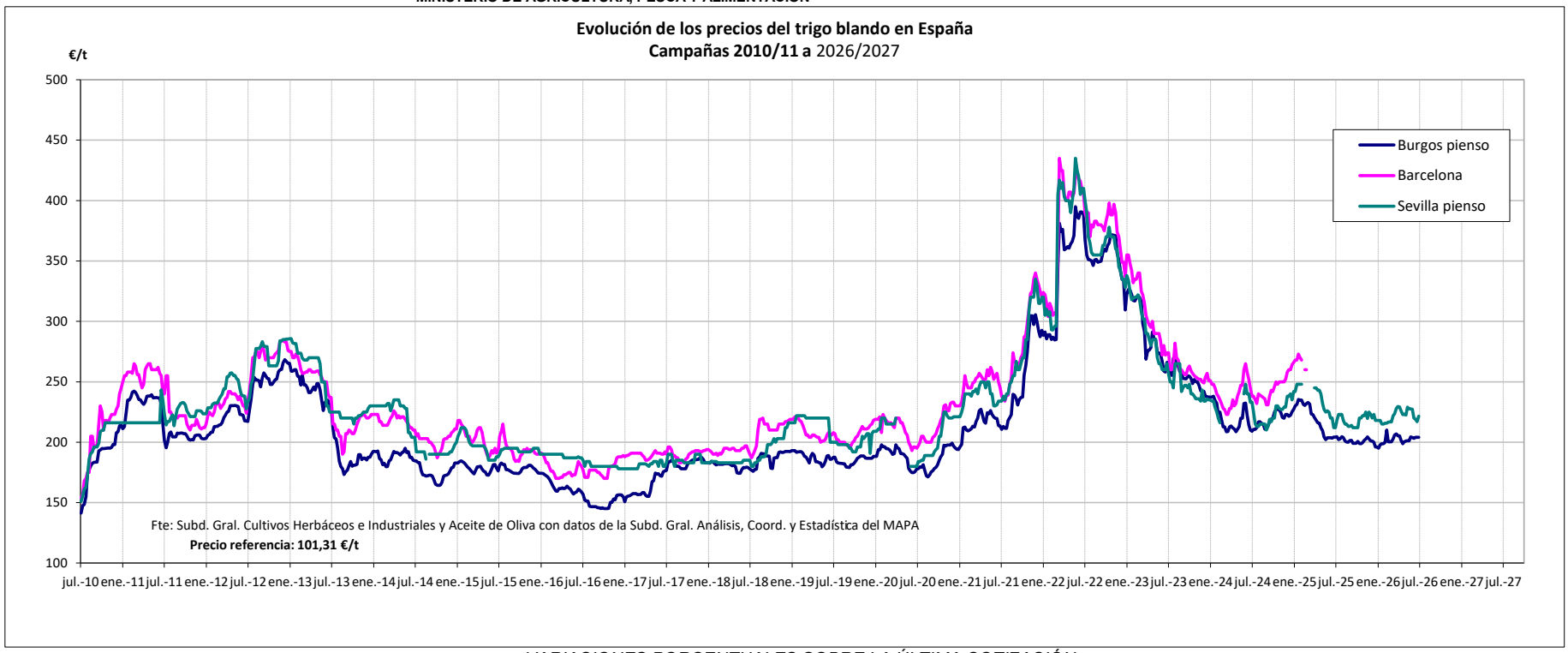

VARIACIONES PORCENTUALES SOBRE LA ÚLTIMA COTIZACIÓN

	MUNDIALES						UNIÓN EUROPEA			ESPAÑA		
	USA HRW2 FOB	USA SRW2 FOB	Argentina (Up River)	Canadá CWRS 13,5%	USA DNS 14% (PNW)	Russia Milling 12,5%	Alemania (Hambourg)	Francia (Rouen)	Polonia (Kujawsko-Maz.)	Burgos	Barcelona	Sevilla
Última cotización €/t	278,29	246,33	224,28	265,16	275,27	188,68	248,00	249,80	210,20	244,05	s/c	249,60
% s/inicio campaña	↑ +8	↑ +10	↑ +13	↑ +10	↑ +11	↓ -5	n/c	↑ +18	↑ +11	↑ +18	n/c	↑ +12
% s/mes anterior	↓ -8	↓ -6	↓ -2	↓ -6	↓ -6	↑ +1	↑ +3	↑ +5	↑ +4	→ +1	n/c	↑ +2
% s/semana anterior	↓ -3	↓ -4	↓ -1	↓ -3	↓ -3	↓ -0	↓ -1	→ +0	↑ +1	→ +1	n/c	→ +1
% s/año anterior	↑ +43	↑ +27	↑ +21	↑ +20	↑ +24	↓ -5	↑ +27	↑ +32	↑ +20	↑ +23	n/c	↑ +13

TRIGO BLANDO. EVOLUCIÓN ANUAL

MINISTERIO DE AGRICULTURA, PESCA Y ALIMENTACIÓN

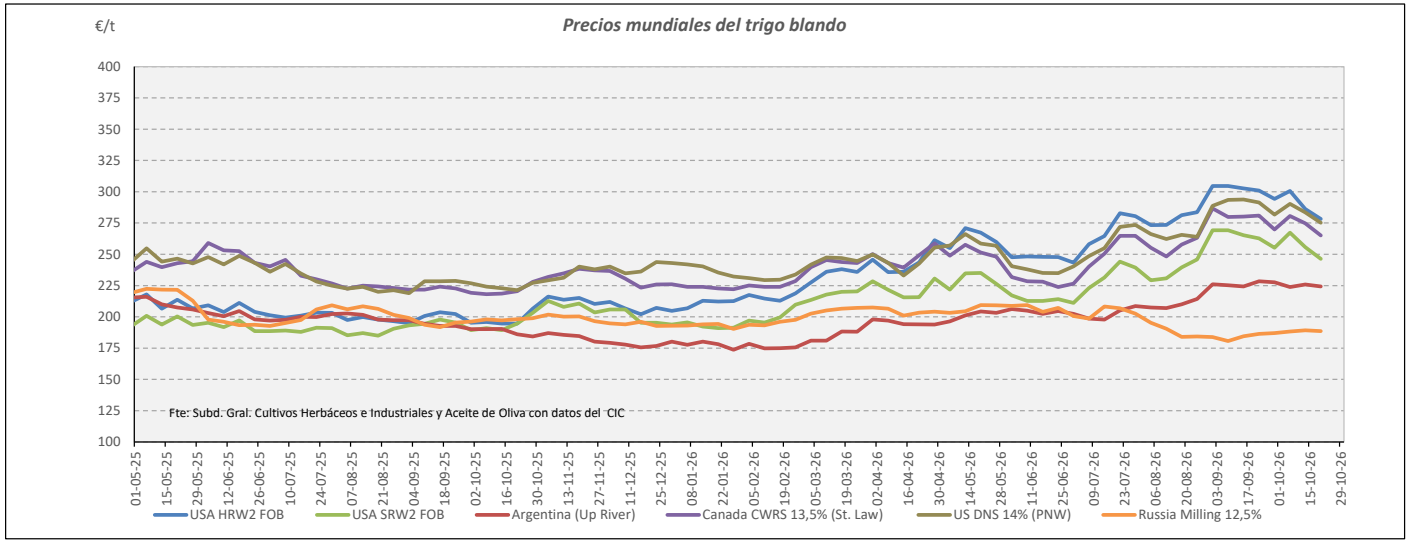

Fuente: Elaboración Subd. Gral. Cultivos Herbáceos e Industriales y Aceite de Oliva con datos del Consejo Internacional de Cereales

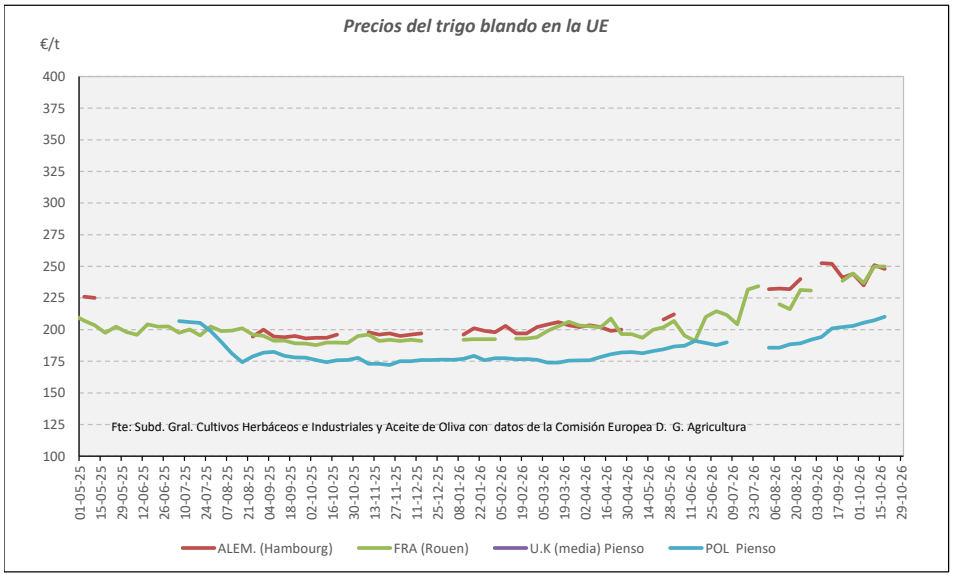

Fuente: Elaboración Subd. Gral. Cultivos Herbáceos e Industriales y Aceite de Oliva con datos de los Comités de Gestión de la UE

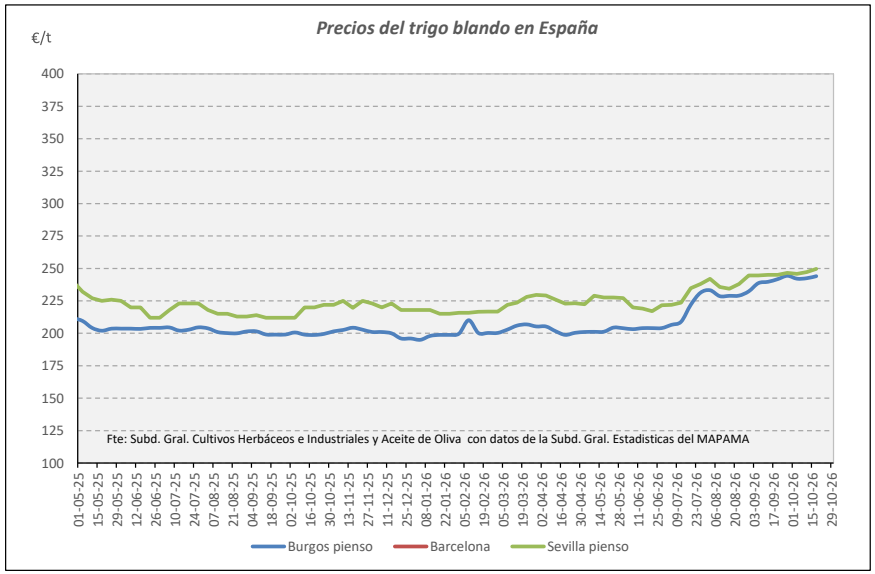

Fuente: Elaboración Subd. Gral. Cultivos Herbáceos e Industriales y Aceite de Oliva con datos de la SGAC y Estadística del MAPA.

EVOLUCIÓN DEL TRIGO DURO. CAMPAÑAS 2010/11 A 2026/2027

MINISTERIO DE AGRICULTURA, PESCA Y ALIMENTACIÓN

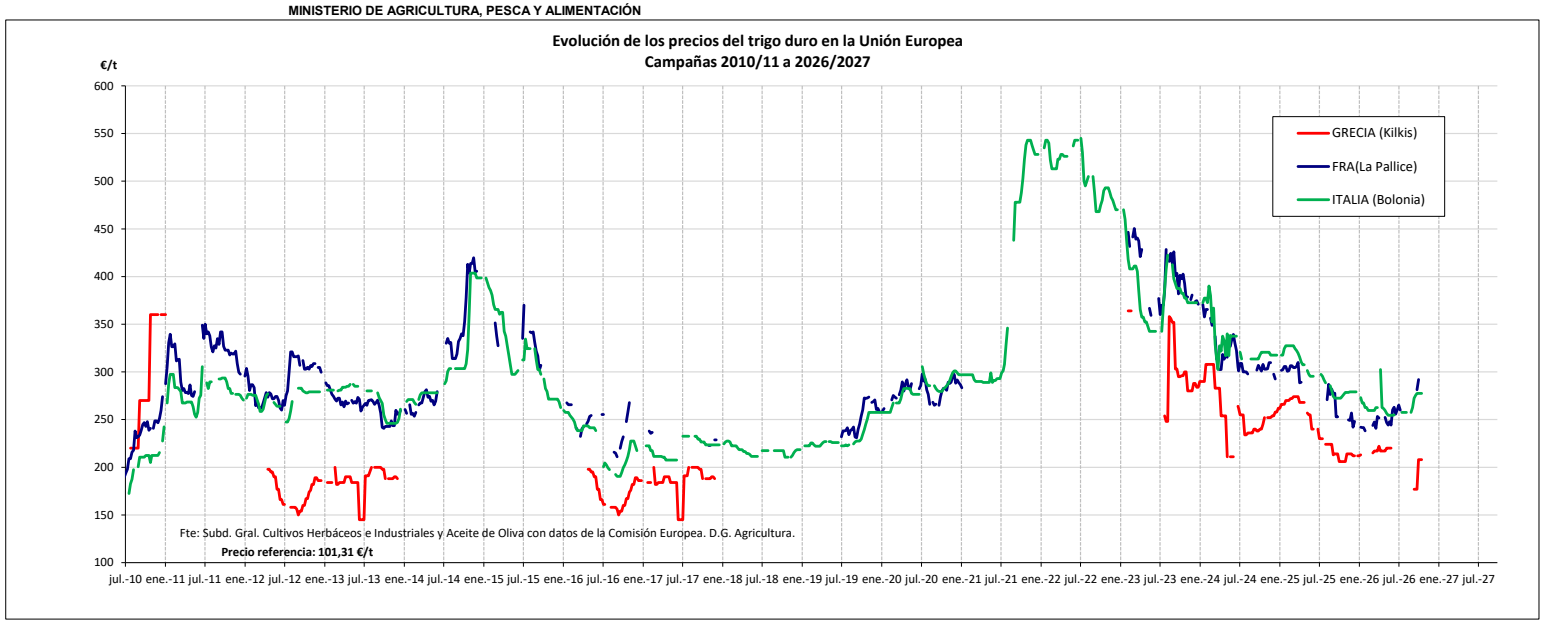

Fuente: Elaboración por la Subdirección General de Cultivos Herbáceos e Industriales y Aceite de Oliva del MAPA con datos de la Comisión Europea. D.G. Agricultura.

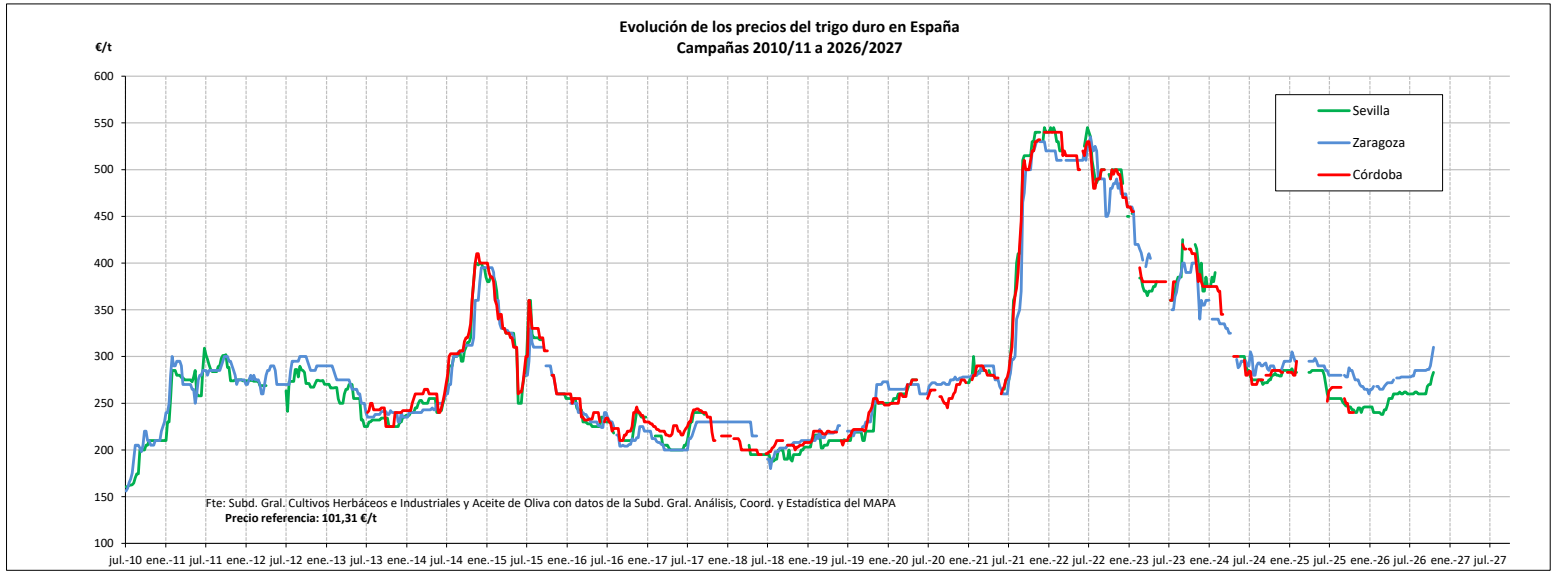

Fuente: Elaboración por la Subdirección General de Cultivos Herbáceos e Industriales y Aceite de Oliva del MAPAMA con datos de la S. G. de Análisis, Coordinación y Estadística del MAPA.

TRIGO DURO. EVOLUCIÓN ANUAL

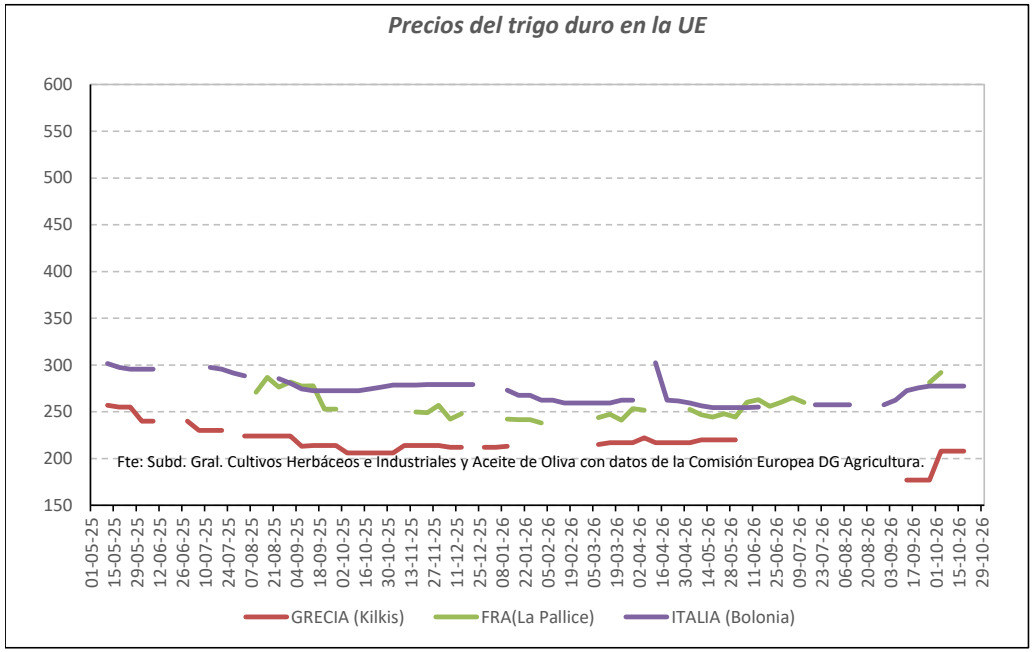

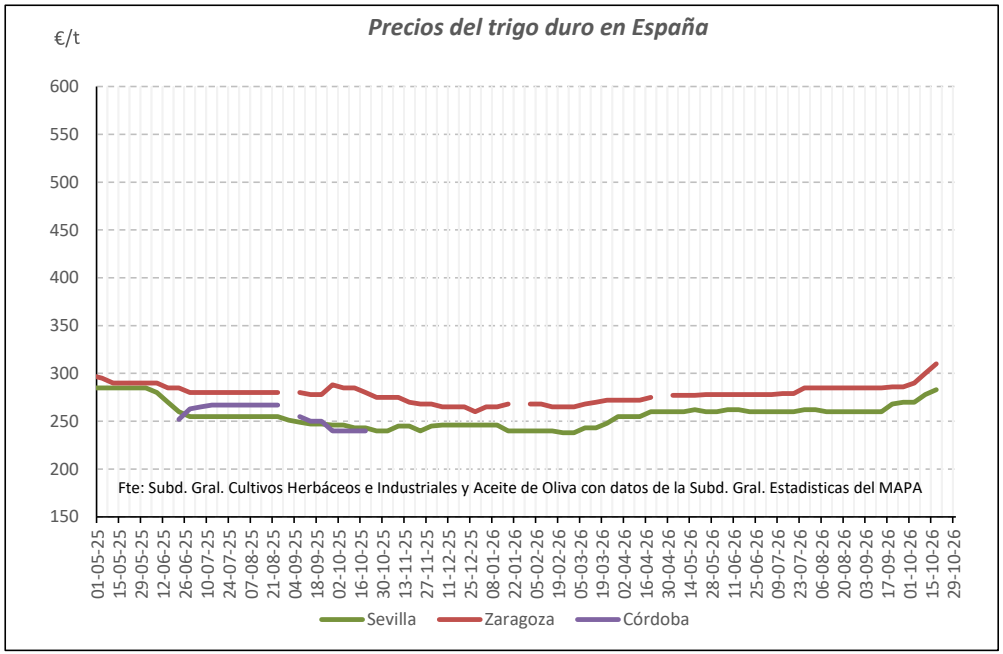

Fuente: Elaboración Subd. Gral. Cultivos Herbáceos e Industriales y Aceite de Oliva con datos de los Comités de Gestión de la UE

VARIACIONES PORCENTUALES SOBRE LA ÚLTIMA COTIZACIÓN

	UE		ESPAÑA		
	Francia (La Pallice)	Italia (Bolonia)	Sevilla	Zaragoza	Córdoba
Última cotización €/t	↑ +298	↑ +278	283	310	s/c
% s/inicio campaña	↑ +12	↑ +7	↑ +9	↑ +12	n/c
% s/mes anterior	n/c	→ +1	↑ +6	↑ +8	n/c
% s/semana anterior	n/c	→ +0	↑ +2	↑ +3	n/c
% s/año anterior	n/c	↑ +1	↑ +16	↑ +11	n/c

EVOLUCIÓN DEL MAÍZ. CAMPAÑAS 2010/11 A 2026/2027

MINISTERIO DE AGRICULTURA, PESCA Y ALIMENTACIÓN

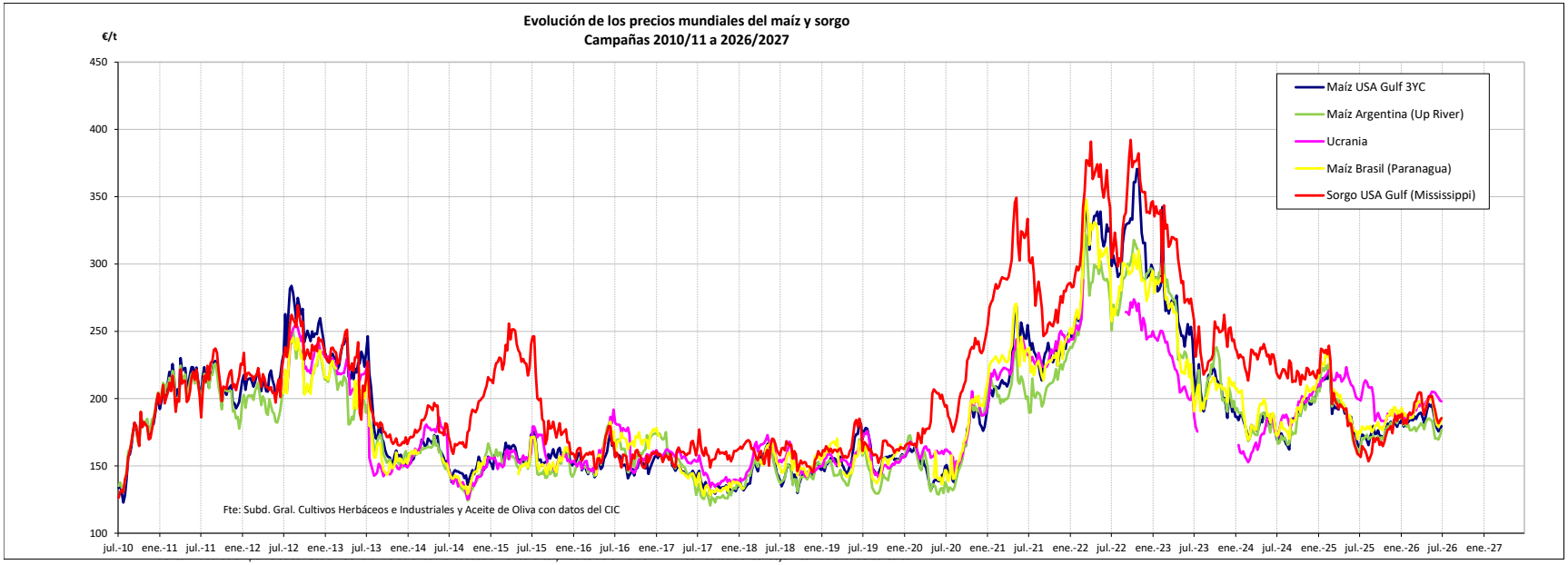

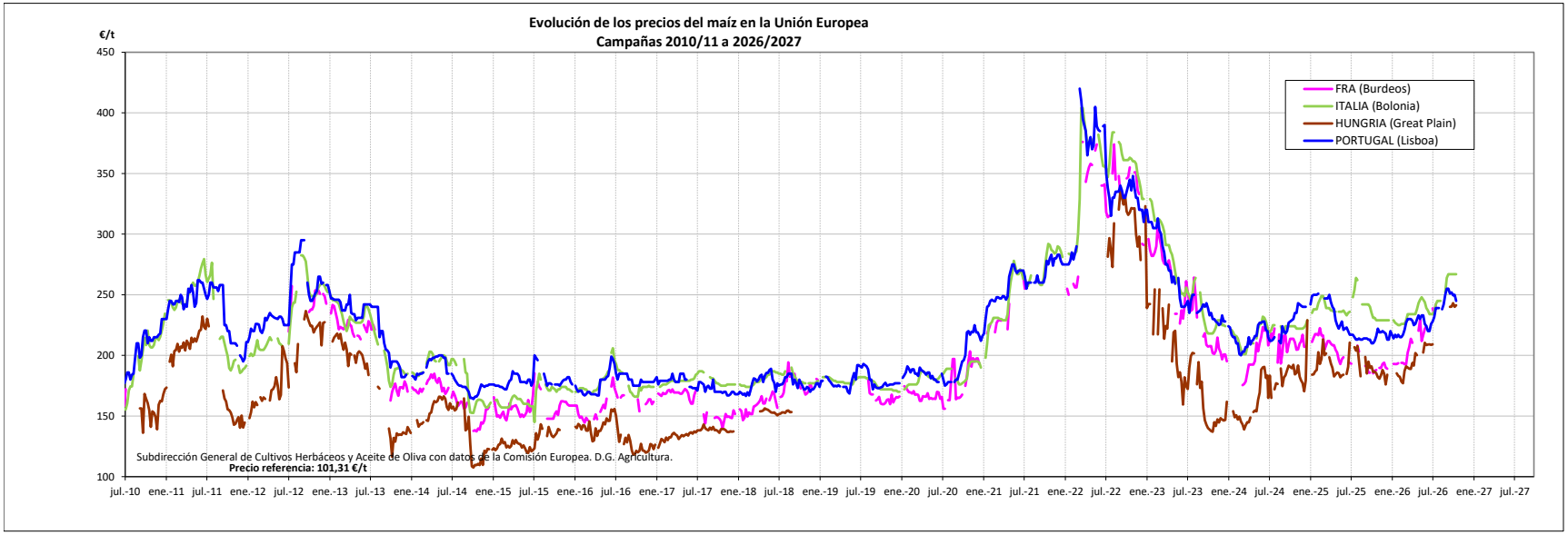

Fuente: Elaboración por la Subdirección General de Cultivos Herbáceos e Industriales y Aceite de Oliva del MAPA con datos de la Comisión Europea. D.G. Agricultura.

MINISTERIO DE AGRICULTURA, PESCA Y ALIMENTACIÓN

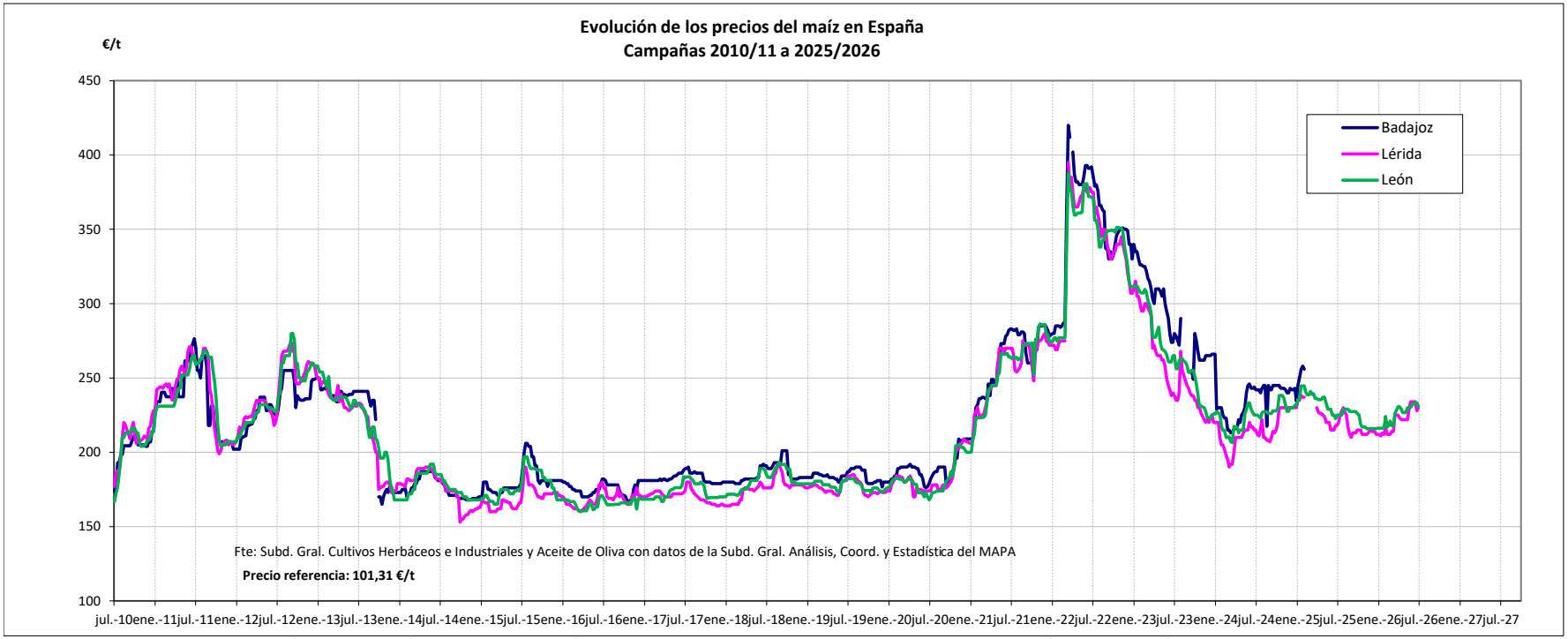

Fuente: Elaboración por la Subdirección General de Cultivos Herbáceos e Industriales y Aceite de Oliva del MAPA con datos de la Subd. Gral. de Análisis, Coord. y Estadística del MAPA.

VARIACIONES PORCENTUALES SOBRE LA ÚLTIMA COTIZACIÓN

	MUNDIALES						UNIÓN EUROPEA			ESPAÑA		
	Maíz USA Gulf 3YC	Maíz Argentina (Upriver)	Maíz Brasil (Paraná)	Ucrania	Sorgo USA Gulf (Mississippi)	Sorgo Argentina (Up River)	Francia (Burdeos)	Italia (Bolonia)	Portugal (Lisboa)	Badajoz	Lérida	León
Última cotización €/t	205	191	203	s/c	224	201	295	267	245	s/c	250	252
% s/inicio campaña	↑ +7	↑ +5	↑ +5	n/c	↑ +14	↑ +2	↑ +24	↑ +14	↑ +7	n/c	↑ +9	↑ +9
% s/mes anterior	↓ -7	↓ -2	↓ -2	n/c	↓ -3	↑ +8	n/c	→ +0	↓ -2	n/c	→ +1	↓ -1
% s/semana anterior	↓ -3	↓ -2	↓ -1	n/c	↓ -3	↑ +3	n/c	→ +0	↓ -2	n/c	→ +0	→ +0
% s/año anterior	↑ +20	↑ +12	↑ +15	n/c	↑ +36	↑ +21	↑ +58	↑ +16	↑ +16	n/c	↑ +18	↑ +16

MAÍZ Y SORGO. EVOLUCIÓN ANUAL

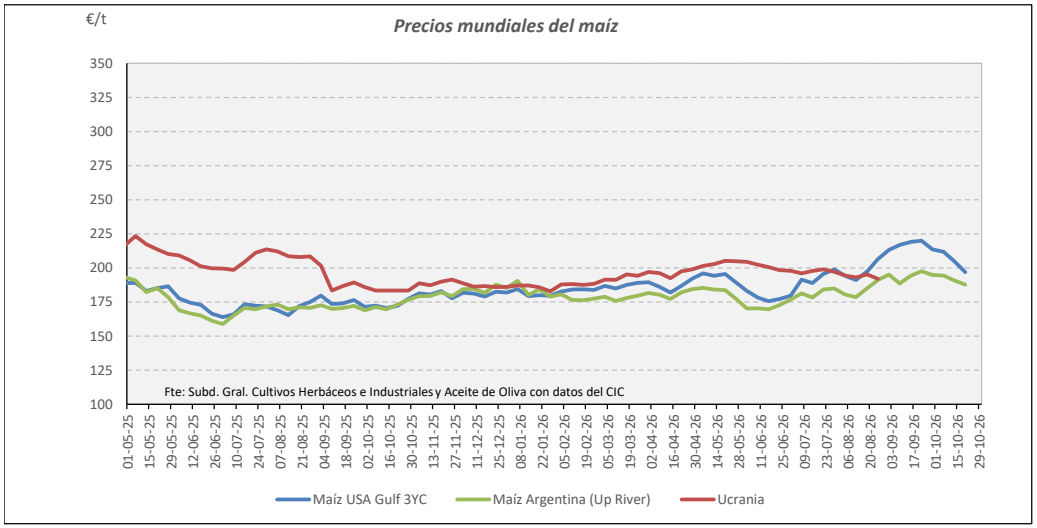

Fuente: Elaboración Subd. Gral. Cultivos Herbáceos e Industriales y Aceite de Oliva con datos del Consejo Internacional de Cereales

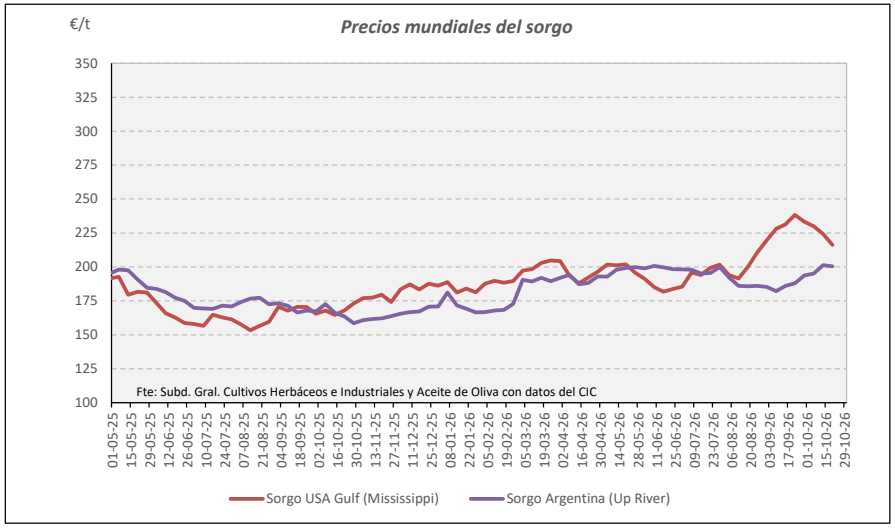

Fuente: Elaboración Subd. Gral. Cultivos Herbáceos e Industriales y Aceite de Oliva con datos del Consejo Internacional de Cereales

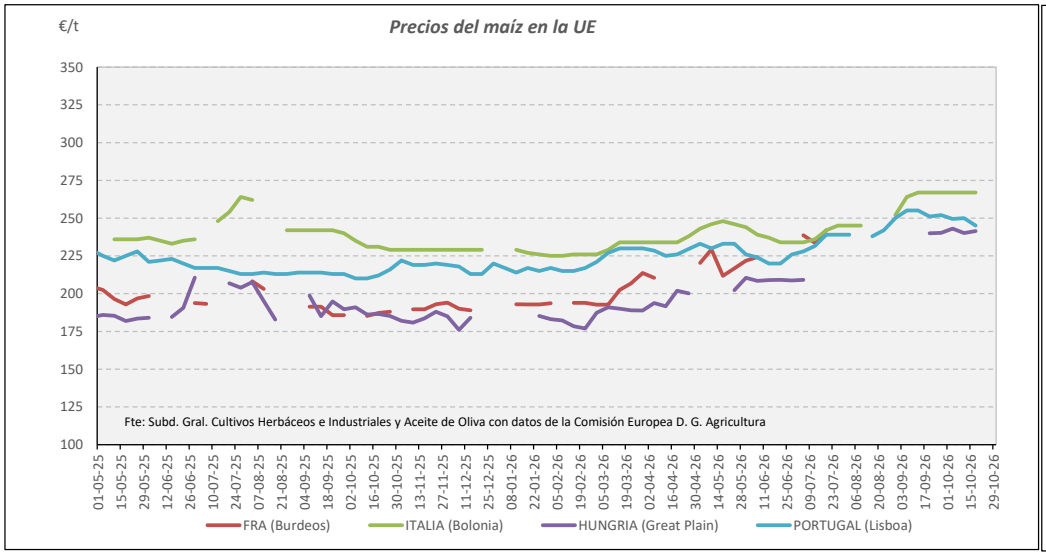

Fuente: Elaboración Subd. Gral. Cultivos Herbáceos e Industriales y Aceite de Oliva con datos de los Comités de Gestión de la UE

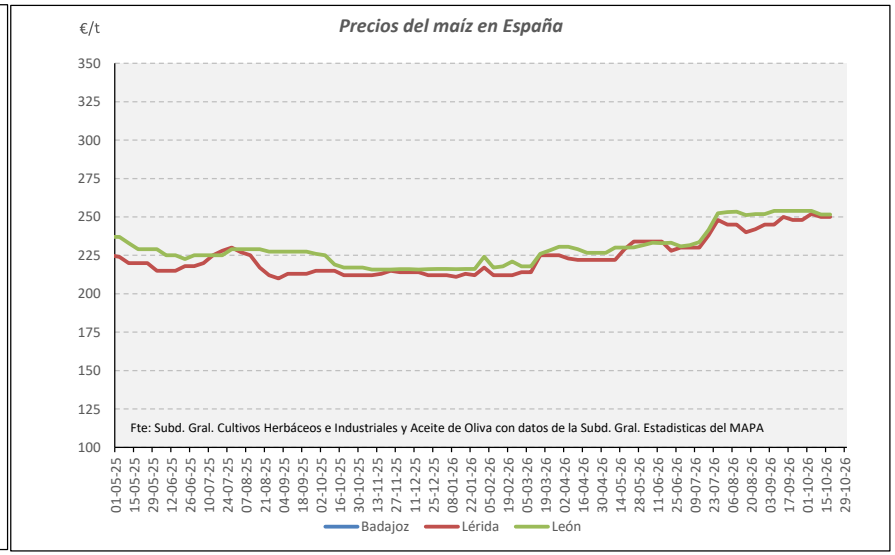

Fuente: Elaboración Subd. Gral. Cultivos Herbáceos e Industriales y Aceite de Oliva con datos de la SGAC y Estadística del MAPA.

EVOLUCIÓN PRECIOS CEBADA. CAMPAÑAS 2010/11 A 2026/2027

MINISTERIO DE AGRICULTURA, PESCA Y ALIMENTACIÓN

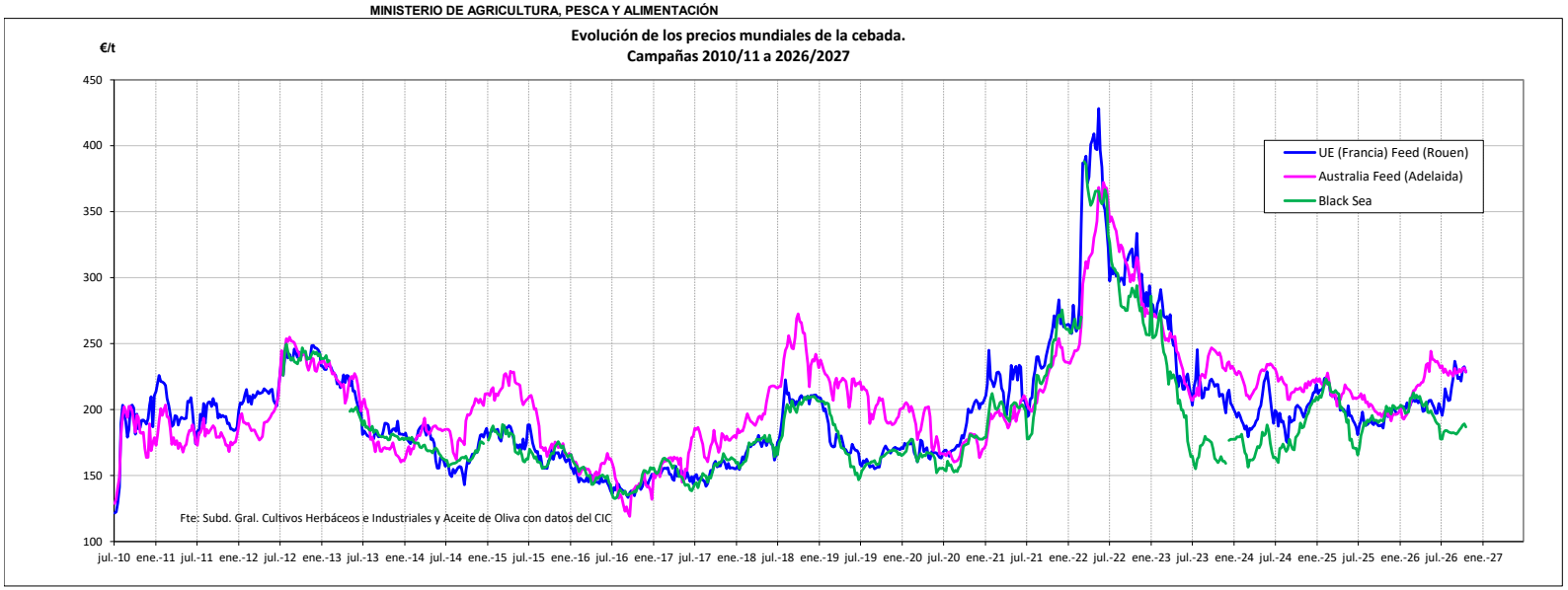

Fuente: Elaboración por la Subdirección General de Cultivos Herbáceos e Industriales y Aceite de Oliva del MAPA con datos del Consejo Internacional de Cereales

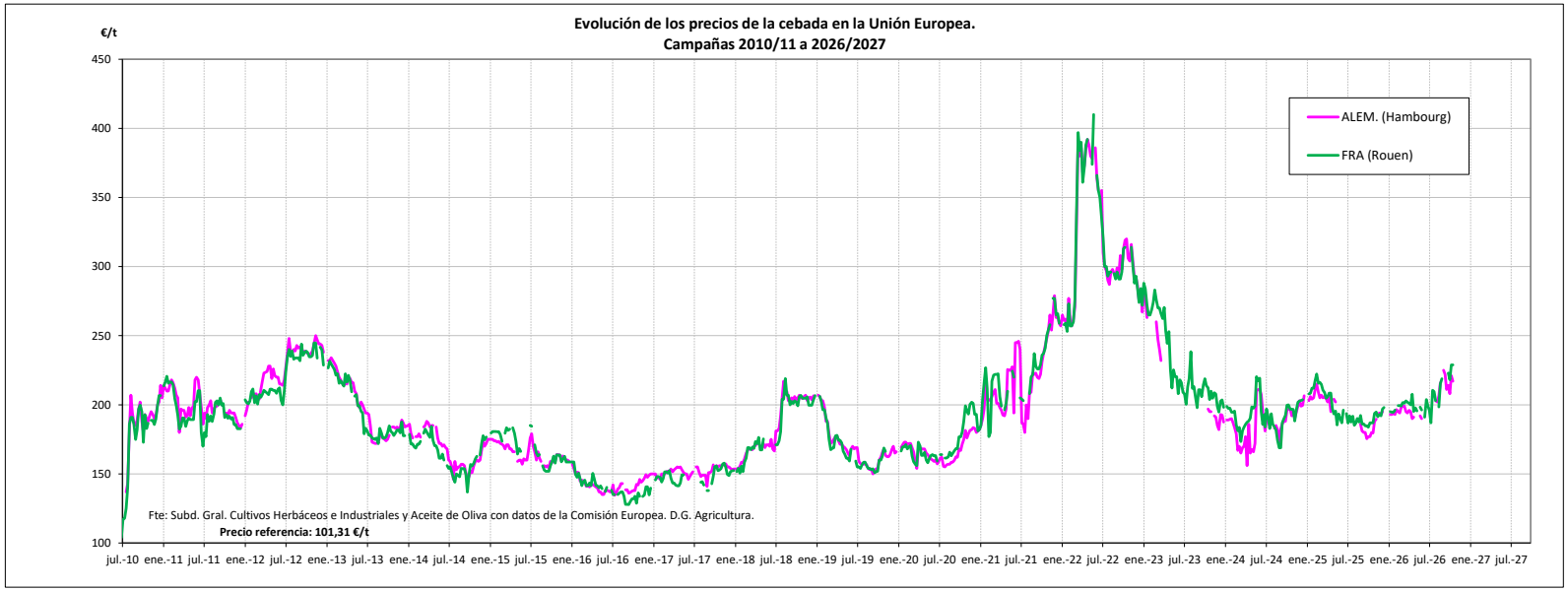

Fuente: Elaboración por la Subdirección General de Cultivos Herbáceos e Industriales y Aceite de Oliva del MAPA con datos de la Comisión Europea. D.G. Agricultura.

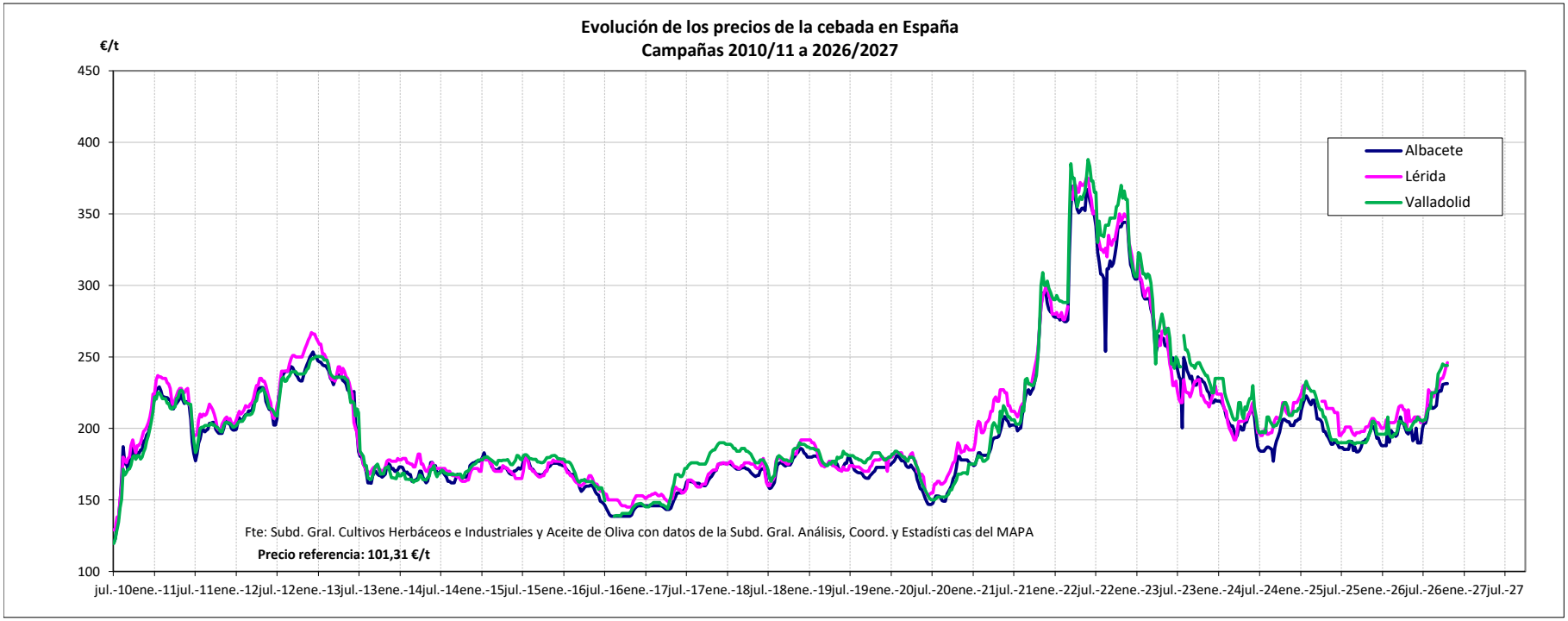

Fuente: Elaboración por la Subdirección General de Cultivos Herbáceos e Industriales y Aceite de Oliva del MAPA con datos de la Subd. Gral. de Análisis, Coord. y Estadística del MAPA.

VARIACIONES PORCENTUALES SOBRE LA ÚLTIMA COTIZACIÓN

	MUNDIAL		UNIÓN EUROPEA		ESPAÑA		
	Australia Feed (Adelaida)	Black sea	Alemania (Hambourg)	Francia (Rouen)	Albacete	Lérida	Valladolid
Última cotización €/t	232	189	217	229	231	246	244
% s/inicio campaña	↓ -1	↑ +7	n/c	↑ +17	↑ +13	↑ +20	↑ +18
% s/mes anterior	↑ +2	↑ +4	↑ +3	n/c	↑ +2	↑ +5	→ +1
% s/semana anterior	→ +0	→ +1	↓ -2	→ +0	→ +0	↑ +1	→ +0
% s/año anterior	↑ +19	↓ -1	↑ +21	↑ +22	↑ +20	↑ +22	↑ +28

CEBADA. EVOLUCIÓN ANUAL

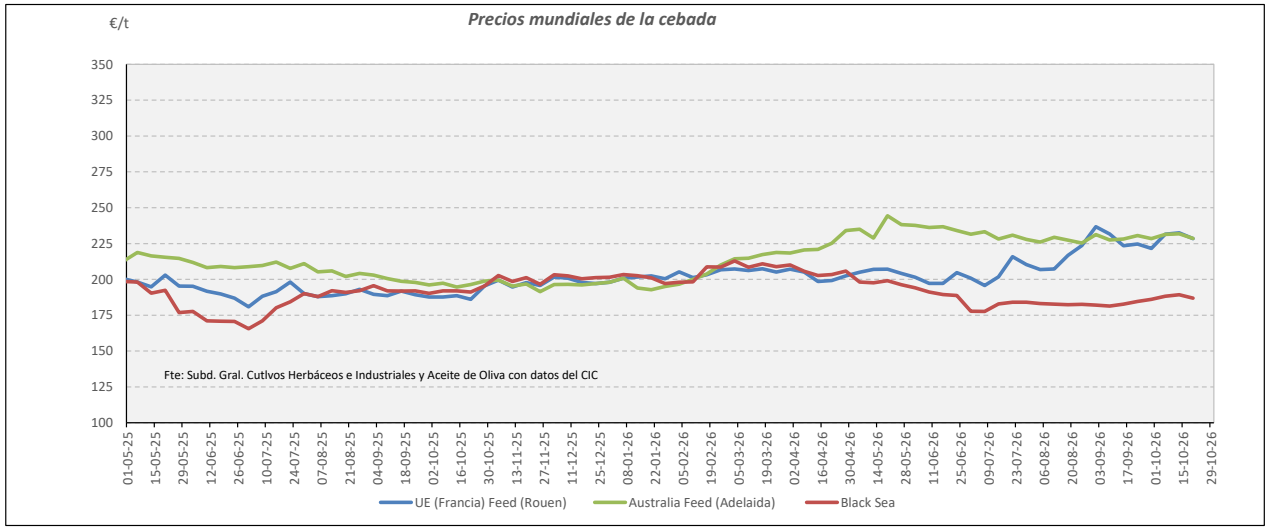

Fuente: Elaboración Subd. Gral. Cultivos Herbáceos e Industriales y Aceite de Oliva con datos del Consejo Internacional de Cereales

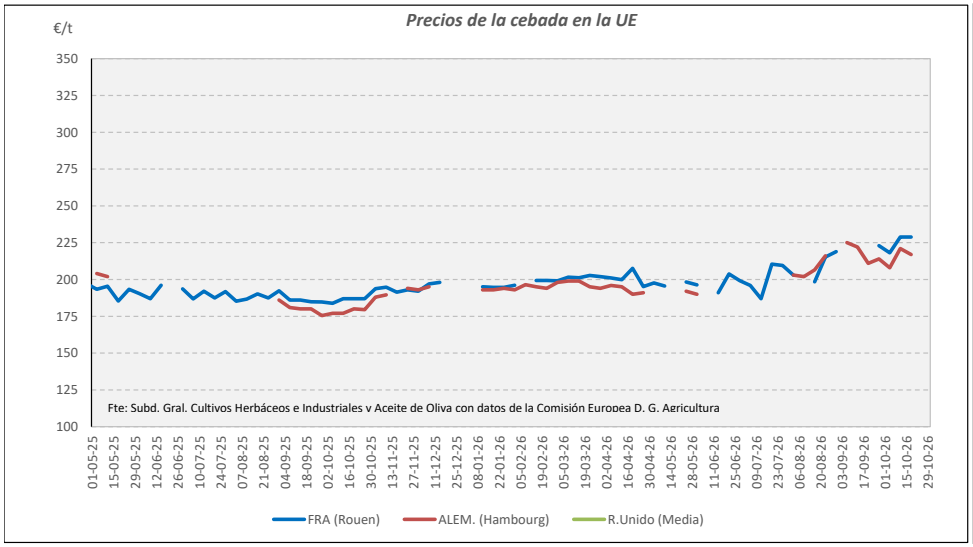

Fuente: Elaboración Subd. Gral. Cultivos Herbáceos e Industriales y Aceite de Oliva con datos de los Comités de Gestión de la UE

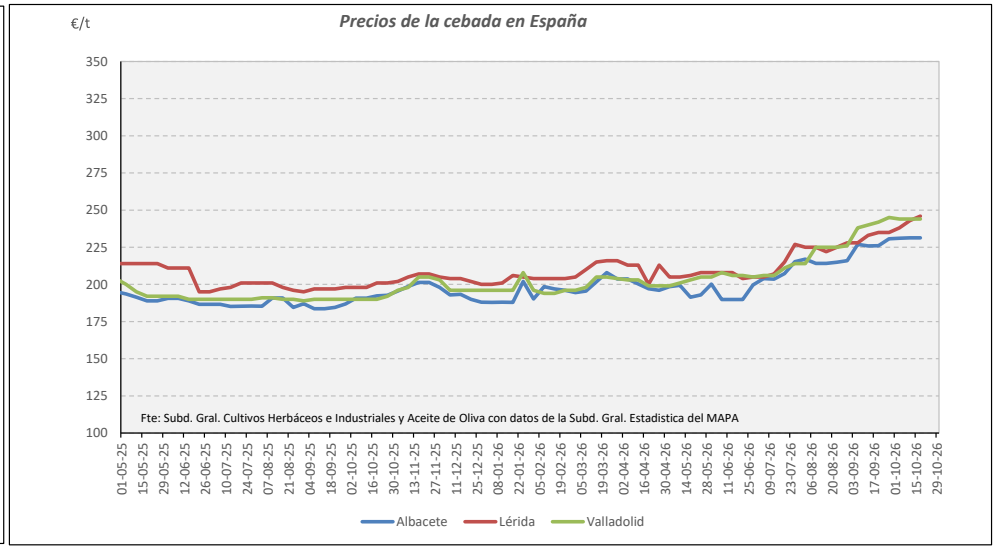

Fuente: Elaboración Subd. Gral. Cultivos Herbáceos e Industriales y Aceite de Oliva con datos de la SGAC y Estadística del MAPA.

EVOLUCIÓN DEL PRECIO MEDIO DEL MAIZ, TRIGO BLANDO Y CEBADA. COMPARATIVA ENTRE CAMPAÑAS.

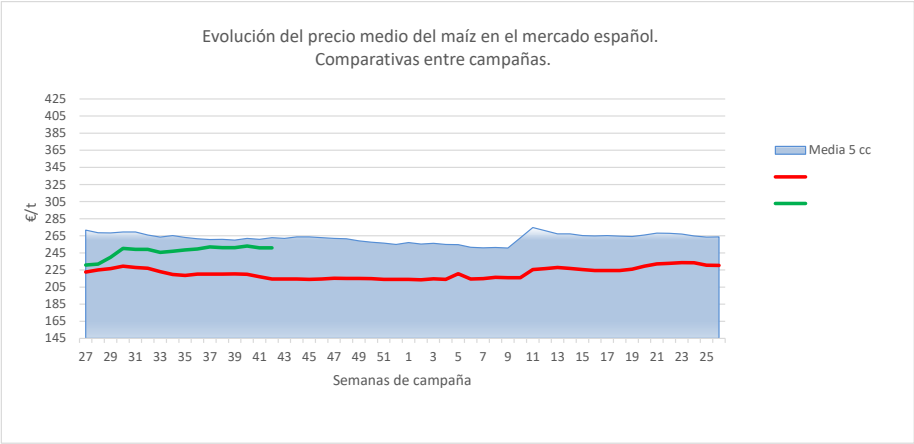

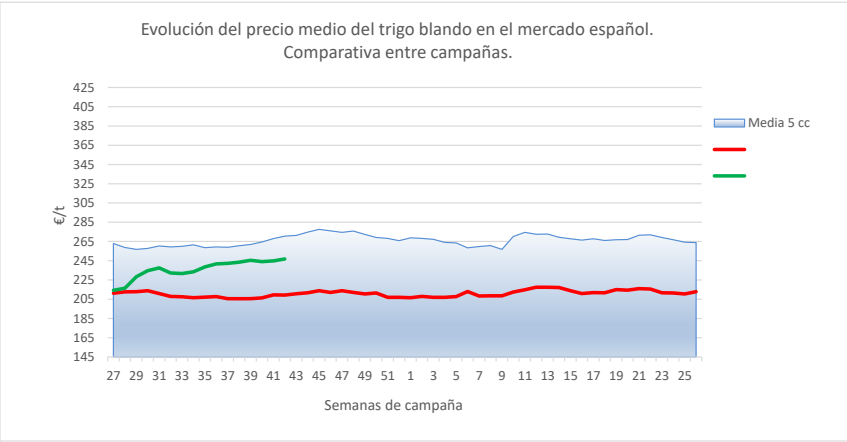

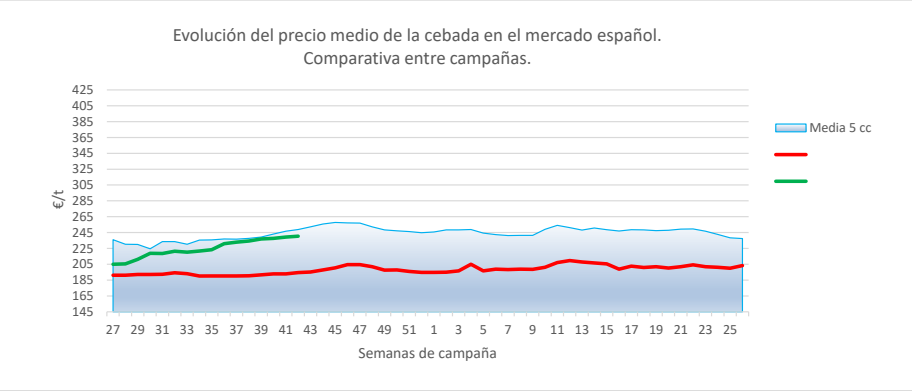

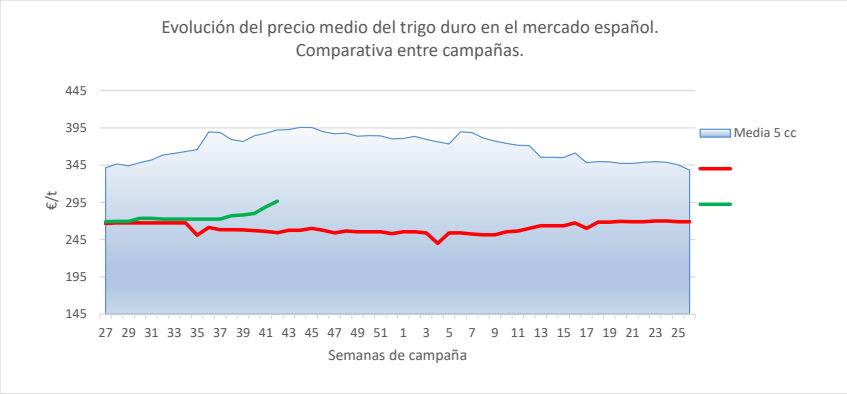

Fuente: Elaboración Subd. Gral. Cultivos Herbáceos e Industriales y Aceite de Oliva con datos de la SGAC y Estadística del MAPA.