

# INFORME MENSUAL DE COMERCIO EXTERIOR AGROALIMENTARIO Y PESQUERO:

## AGOSTO 2021

Datos extraídos el 20 de octubre de 2021

Publicado el 24 de noviembre 2021



GOBIERNO  
DE ESPAÑA

MINISTERIO  
DE AGRICULTURA, PESCA  
Y ALIMENTACIÓN

**Nota metodológica:**

[Para obtener la nota metodológica pinchar AQUÍ](#)

Datos 2020 provisionales (EXTRAÍDOS EL 21/09/2021, base de datos de Comercio Exterior MAPA).

\* **Desde el 1 de febrero de 2021** el Reino Unido dejó de formar parte de la Unión Europea, por lo que, en el presente título, toda referencia a Unión Europea corresponde a la nueva configuración de 27 miembros, sin el Reino Unido, que pasa a estar incluido en el grupo de países terceros.

\*\***Sector Agroalimentario y Pesquero:** así mismo y por reestructuración de los departamentos ministeriales según se establece por el Real Decreto 2/2020, de 12 de enero, el Ministerio de Agricultura Pesca y Alimentación, pierde las competencias en materia Forestal y por lo tanto, dejan de formar parte de este departamento, por lo que la información de comercio exterior incluida en este documento, deja de contemplar datos de productos forestales en toda la serie histórica.

Los precios expuestos en el presente informe son precios medios obtenidos a partir de los datos de valor y peso de las partidas objeto de comercio internacional. En ningún caso proceden de muestreo de mercado.

Todos los gráficos y tablas de este informe han sido elaborados por la Subdirección General de Análisis, Coordinación y Estadística a partir de datos del Departamento de Aduanas e Impuestos especiales (AEAT).

A efectos de este informe, se entiende como Sector Agroalimentario y Pesquero aquel que incluye el conjunto de todos los Subsectores del Ámbito MAPA.

Se autoriza su utilización siempre que se cite expresan ente su origen. Referenciar documento como "Informe mensual de Comercio Exterior Agroalimentario y Pesquero: Agosto 2021"

Subdirección General de Análisis, Coordinación y Estadística — Subsecretaría — MAPA.

(Correo electrónico: [sgapc@mapama.es](mailto:sgapc@mapama.es) ).

Edita: Ministerio de Agricultura, Pesca y Alimentación. NIPO: 003190401.

Catálogo de publicaciones AGE: <https://cpage.mpr.gob.es/>

Subdirección General de Análisis, Coordinación y Estadística **MAPA**

## **OTROS INFORMES DE COMERCIO EXTERIOR**

---

**Serie** Informes Bilaterales

**Países Comunitarios:**

- [Portugal 2020](#)
- [Reino Unido 2019](#)
- [Polonia 2016](#)
- [Portugal 2015](#)
- [Informes anteriores](#)

**Terceros Países:**

- [Marruecos 2019](#)
- [Vietnam 2019](#)
- [Ucrania 2019](#)
- [Estados Unidos 2018](#)
- [Estados Unidos 2017](#)
- [Informes anteriores](#)

**Serie** Informes Mensuales

- [Julio 2021](#)
- [Junio 2021](#)
- [Mayo 2021](#)
- [Abril 2021](#)
- [Marzo 2021](#)
- [Febrero 2021](#)
- [Enero 2021](#)
- [Informes anteriores](#)

**Serie** Informes Anuales

- [2019](#)
- [2018](#)
- [2017](#)
- [2016](#)
- [Informes anteriores](#)

### **Otros enlaces de interés:**

---

**MAPA:** Páginas de comercio exterior. [ENLACE.](#)

**MINCOTUR:** Informes Mensuales de Comercio Exterior. [ENLACE.](#)



## Contenidos

---

• “AGOSTO en cifras...” .....	6
• Principales datos de Agosto 2021 .....	8
• Evolución del saldo comercial con la Unión Europea 27 y con países terceros (+UK) .....	12
• Análisis de los datos acumulados.....	14
• Ranking de productos del mes .....	16
• Ranking de países del mes .....	19
<i>Carnes (02)</i> .....	24
<i>Pescados, moluscos y crustáceos (03)</i> .....	27
<i>Lácteos, Huevos y Miel (04)</i> .....	31
<i>Hortalizas y legumbres (07)</i> .....	35
<i>Frutas (08)</i> .....	39
<i>Cereales (10)</i> .....	43
<i>Semillas Oleaginosas, Plantas Industriales y Forrajes (12)</i> .....	46
<i>Aceites y grasas (15)</i> .....	49
<i>Preparaciones de carne y pescado (16)</i> .....	52
<i>Bebidas (22)</i> .....	55
<i>Subproductos de la Industria Alimentaria y Piensos (23)</i> .....	58
• Anexo. Listado de productos .....	61

# SGACyE COMERCIO EXTERIOR AGROALIMENTARIO Y PESQUERO Agosto

2021

"AGOSTO en cifras..."

## DATOS MENSUALES Agosto 2021 SECTOR AGROALIMENTARIO (AGRÍCOLA+GANADERO+PESQUERO) (\*\*)

<b>EXPORTACIONES</b>	<b>4.123 M€</b>	<b>▲ 11,4%</b>	<b>SALDO</b>	<b>785 M€</b>	<b>▼ 27,7%</b>
<b>IMPORTACIONES</b>	<b>3.338 M€</b>	<b>▲ 27,6%</b>			

## AÑO MÓVIL (Agosto 20-Agosto 21)

<b>EXPORTACIONES</b>	<b>57.444 M€</b>	<b>▲ 8,1 %</b>	<b>SALDO</b>	<b>19.994 M€</b>	<b>▲ 16,7 %</b>
<b>IMPORTACIONES</b>	<b>37.450 M€</b>	<b>▲ 4,0 %</b>			

## DATOS DE EXPORTACIÓN SUBSECTORES Agosto 2021

<b>ALIMENTARIO</b>	<b>3.938 M€</b>	<b>10,6%</b>	<b>▲</b>
<b>ALIMENTARIO AGRARIO</b>	<b>3.520 M€</b>	<b>9,7%</b>	<b>▲</b>
<b>TRANSFORMADO</b>	<b>2.579 M€</b>	<b>11,8%</b>	<b>▲</b>
<b>NO TRANSFORMADO</b>	<b>941 M€</b>	<b>4,3%</b>	<b>▲</b>
<b>ALIMENTARIO PESQUERO</b>	<b>418 M€</b>	<b>18,7%</b>	<b>▲</b>
<b>TRANSFORMADO</b>	<b>340 M€</b>	<b>21,3%</b>	<b>▲</b>
<b>NO TRANSFORMADO</b>	<b>78 M€</b>	<b>8,6%</b>	<b>▲</b>
Σ <b>ALIMENTARIO TRANSFORMADO</b>	<b>2.919 M€</b>	<b>12,9%</b>	<b>▲</b>
Σ <b>ALIMENT. NO TRANSFORMADO</b>	<b>1.019 M€</b>	<b>4,6%</b>	<b>▲</b>
<b>NO ALIMENTARIO</b>	<b>184 M€</b>	<b>30,8%</b>	<b>▲</b>
<b>NO ALIMENTARIO AGRARIO</b>	<b>178 M€</b>	<b>31,5%</b>	<b>▲</b>
<b>NO ALIMENTARIO PESQUERO</b>	<b>6 M€</b>	<b>14,2%</b>	<b>▲</b>

## RANKING PAÍSES

### EXPORTACIONES A LA UE 27 (cuota exportaciones 64%)

	<b>FRANCIA</b>	<b>668 M€</b>	<b>5,4%</b>	<b>▲</b>
	<b>PORTUGAL</b>	<b>439 M€</b>	<b>15,8%</b>	<b>▲</b>
	<b>TOTAL A UE27</b>	<b>2.533 M€</b>	<b>9,4%</b>	<b>▲</b>

### EXPORTACIONES A PPTT (+UK) (cuota exportaciones 36%)

	<b>REINO UNIDO</b>	<b>291 M€</b>	<b>17,1%</b>	<b>▲</b>
	<b>CHINA</b>	<b>221 M€</b>	<b>-23,3%</b>	<b>▼</b>
	<b>TOTAL DE PPTT(+UK)</b>	<b>1.590 M€</b>	<b>14,6%</b>	<b>▲</b>

### IMPORTACIONES DESDE LA UE 27 (cuota importaciones 49%)

	<b>FRANCIA</b>	<b>370 M€</b>	<b>13,8%</b>	<b>▲</b>
	<b>PAISES BAJOS</b>	<b>234 M€</b>	<b>26,7%</b>	<b>▲</b>
	<b>TOTAL DE UE27</b>	<b>1.568 M€</b>	<b>19,4%</b>	<b>▲</b>

### IMPORTACIONES DESDE PPTT (+UK) (cuota importaciones 51%)

	<b>BRASIL</b>	<b>357 M€</b>	<b>47,3%</b>	<b>▲</b>
	<b>ARGENTINA</b>	<b>194 M€</b>	<b>204,2%</b>	<b>▲</b>
	<b>TOTAL DE PPTT(+UK)</b>	<b>1.769 M€</b>	<b>35,9%</b>	<b>▲</b>

### Exportaciones AGOSTO 2021. Valor en M€ y variación 2020

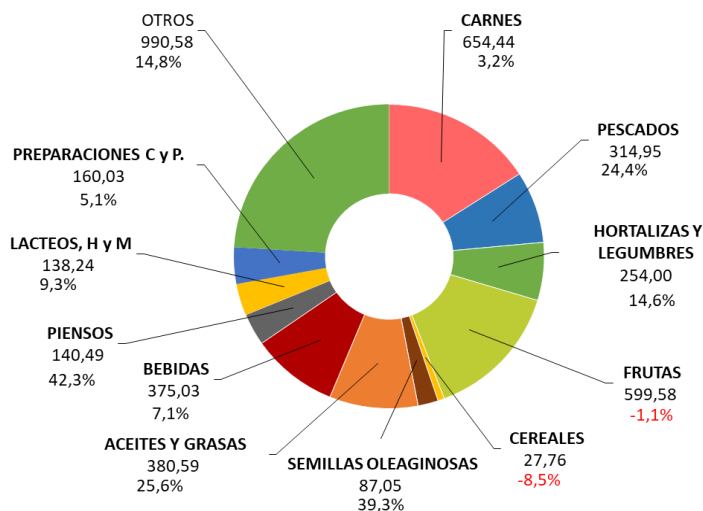

### Importaciones AGOSTO 2021. Valor en M€ y variación 2020

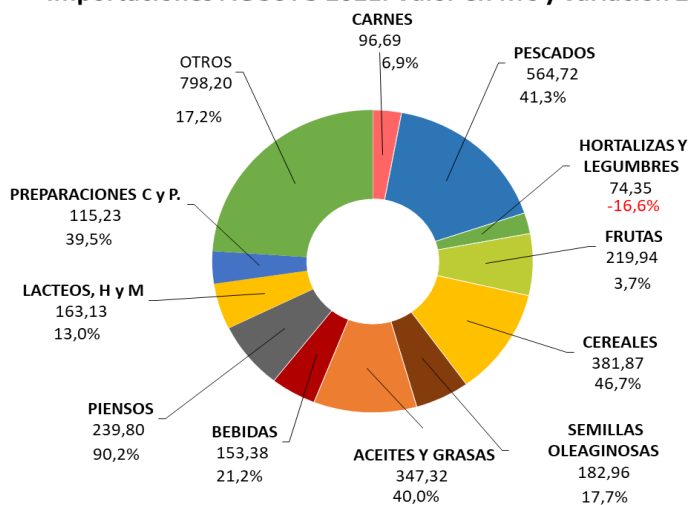

#### A destacar

- Las exportaciones agroalimentarias y pesqueras continúan creciendo durante el mes de agosto (+11,4% respecto al mismo mes de 2020).
- Por tercer mes consecutivo desciende la exportación del producto agroalimentario más exportado, la carne de porcino (-6,9%).
- Destaca el aumento de la importación de moluscos, crustáceos, pescado fresco y pescado congelado. Aumento de la exportación de moluscos y pescado congelado.
- Incremento de las exportaciones de vino. Aumento de las importaciones de bebidas espirituosas.
- Aumentan las exportaciones de frutas de hueso y uvas, mientras que disminuyen las de melones y sandías.
- Incremento de la importación de maíz, trigo y cebada.
- Incremento de la importación de habas de soja.
- Descenso de la importación de aceite de palma. Por su parte, la exportación de aceite de oliva incrementa su valor con respecto a 2020 y continúa en registros elevados.
- Suave descenso de la exportación de preparaciones y conservas de pescado mientras que su importación se incrementa.
- Fuerte incremento de la exportación de piensos y de la importación de tortas de soja.

## Principales datos de Agosto 2021

### TOTAL ECONOMÍA

Las **exportaciones del conjunto de todos los sectores que componen la economía** aumentan un 25,1% anual, situándose en 22.097M€. Las **importaciones** también aumentan (33,9%) hasta los 25.974M€. Estos aumentos son debidos a que la comparación se efectúa con el mes de agosto 2020, momento en el que el comercio exterior continuaba sufriendo los efectos de la pandemia. El **saldo** comercial resultante disminuye un 123,3% comparando con agosto de 2020, pasando de -1.736M€ a -3.877M€.

En el periodo que va de septiembre 2020 a agosto 2021, **año móvil**, suben las exportaciones siendo estas 297.650M€ (13,4%) y las importaciones (10,3%) alcanzando la cifra de 312.328M€. Consecuentemente, el saldo aumenta un 28,6% hasta los -14.678M€.

### SECTORES AGROALIMENTARIO Y PESQUERO

Las exportaciones del **\*\*Sector Agroalimentario Pesquero (AAP)** aumentan un **11,4%** respecto a los valores de agosto de 2020, pasando de 3.701M€ a **4.123M€** y siendo inferior a la media de los tres últimos meses de agosto (4.475M€).

Las **importaciones aumentan un 27,6%** y pasan de 2.616M€ en agosto de 2020 a **3.338M€** este año. El **saldo** resultante **disminuye** un 27,7% interanual hasta la cifra de **785M€** (Véase tabla 1).

Fijando como referencia el mes anterior (julio 2021), la variación intermensual de las **exportaciones** de productos agroalimentarios y pesqueros presentan una **disminución del 13,2%** y las **importaciones un aumento del 1,3%**. Todo ello conduce a una evolución intermensual del **saldo negativa del 46,1%**.

Gráfico 1.

**Datos de comercio exterior Agroalimentario y Pesquero.**  
Agosto 2020 a Agosto 2021. M€.





Tabla 1.  
**Evolución del Sector Agroalimentario y Pesquero y sus subsectores\*\***  
 Agosto 2021 y 2020. Media meses de Agosto 2019, 2020 y 2021. M€.

		2021	2020	Variación 2020/2021 (%)	Año móvil sept20- agos21	Año móvil sept19- agos20	Variación Año móvil 2020/2021 (%)	*Contrib	2019-2021
		AGOSTO	AGOSTO						Media agosto (últimos 3 años)
<b>Total España Comercio Exterior</b>	EXP	22.097	17.664	25,1	297.650	262.571	13,4		19.528
	IMP	25.974	19.400	33,9	312.328	283.124	10,3		22.758
	Saldo	-3.877	-1.736	-123,3	-14.678	-20.553	28,6		-3.230
<b>Sector Agroalimentario y Pesquero (A+B)</b>	EXP	4.123	3.701	11,4	57.444	53.159	8,1		4.475
	IMP	3.338	2.616	27,6	37.450	36.022	4,0		3.087
	Saldo	785	1.085	-27,7	19.994	17.136	16,7		1.388
<b>A. Subsector Alimentario (a+b)</b>	EXP	3.938	3.560	10,6	54.797	50.814	7,8	10,2	3.633
	IMP	3.126	2.452	27,5	34.772	33.592	3,5	18,2	2.808
	Saldo	813	1.109	-26,7	20.025	17.221	16,3		825
<b>a. Alimentario Agrario (a1+a2)</b>	EXP	3.520	3.208	9,7	50.488	46.880	7,7	8,4	3.254
	IMP	2.465	1.984	24,2	27.985	26.948	3,8	13,0	2.231
	Saldo	1.056	1.224	-13,8	22.503	19.932	12,9		1.023
<b>a1. Sector Alimentario Agrario No Transformado</b>	EXP	941	902	4,3	17.729	17.221	3,0	1,1	896
	IMP	898	756	18,8	10.424	10.393	0,3	3,8	850
	Saldo	43	146	-70,4	7.305	6.828	7,0		46
<b>a2. Sector Alimentario Agrario Transformado</b>	EXP	2.579	2.306	11,8	32.759	29.659	10,4	7,4	2.358
	IMP	1.567	1.228	27,6	17.561	16.555	6,1	9,2	1.381
	Saldo	1.012	1.078	-6,1	15.197	13.104	16,0		977
<b>b. Alimentario Pesquero (b1+b2)</b>	EXP	418	352	18,7	4.310	3.934	9,6	1,8	379
	IMP	661	468	41,3	6.787	6.645	2,1	5,2	577
	Saldo	-243	-116	-110,0	-2.478	-2.711	8,6		-198
<b>b1. Alimentario Pesquero No Transformado</b>	EXP	78	72	8,6	689	608	13,4	0,2	75
	IMP	142	125	13,1	1.515	1.415	7,0	0,4	130
	Saldo	-64	-53	-19,2	-825	-808	-2,2		-55
<b>b2. Alimentario Pesquero Transformado</b>	EXP	340	280	21,3	3.620	3.326	8,9	1,6	304
	IMP	519	343	51,5	5.272	5.229	0,8	4,8	447
	Saldo	-179	-62	-187,9	-1.652	-1.903	13,2		-143
<b>B. Subsector NO Alimentario (c+d)</b>	EXP	184	141	30,8	2.647	2.345	12,9	1,2	186
	IMP	212	165	28,8	2.678	2.430	10,2	1,3	197
	Saldo	-28	-24	-16,7	-31	-85	63,2		-11
<b>c. No Alimentario Agrario</b>	EXP	178	136	31,5	2.585	2.287	13,1	1,2	152
	IMP	209	162	29,2	2.644	2.389	10,7	1,3	181
	Saldo	-30	-26	-17,2	-58	-102	42,7		-29
<b>d. No Alimentario Pesquero</b>	EXP	6	5	14,2	61	58	5,3	0,0	5
	IMP	3	3	8,6	34	42	-17,2	0,0	4
	Saldo	3	2	21,5	27	17	60,7		2

\*Contribución de cada subsector a la tasa de variación de las exportaciones/importaciones, respecto al mismo mes del año anterior, del sector agrario y pesquero, en puntos porcentuales.

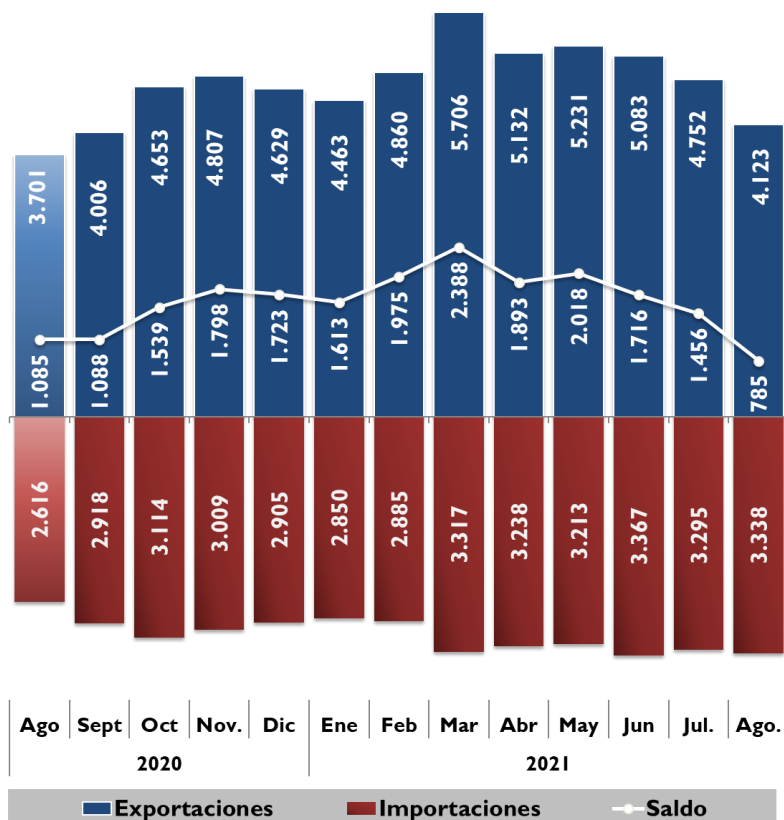
\*\*A partir de enero 2021 los datos de productos forestales dejan de formar parte de la información del ámbito del Ministerio de Agricultura Pesca y Alimentación.

Gráfico 2.  
**Distribución de las exportaciones del Sector Agroalimentario y Pesquero y sus subsectores.** Agosto 2020 y agosto 2021. M€.

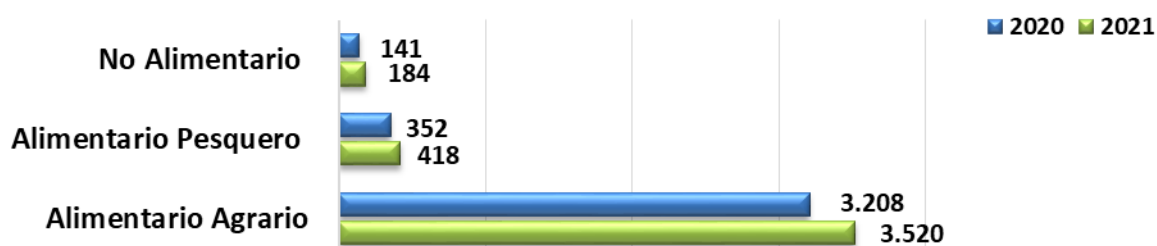

**EXPORTACIONES POR SUBSECTORES**

En este mes de agosto 2021, la mayor contribución al crecimiento de la exportación se debe al **Subsector Alimentario Agrario Trasformado** (65%)

Gráfico 3  
**Exportación/importación de los Sectores Alimentarios Transformados**  
Agosto 2020 y agosto 2021. Millones de euros.

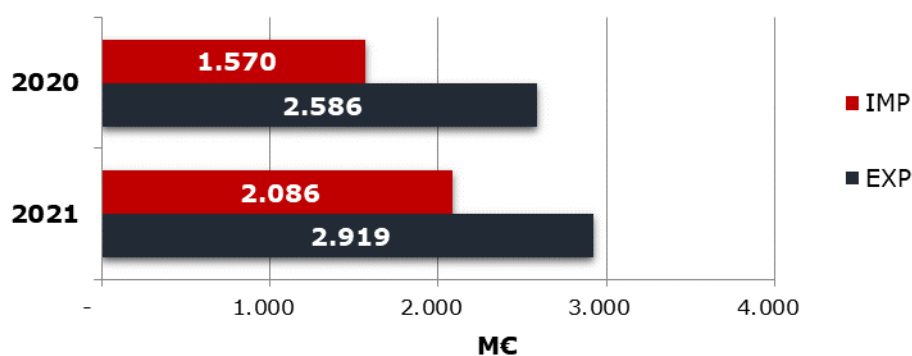

**SUBSECTOR TRANSFORMADO AGROALIMENTARIO Y PESQUERO**

Las ventas al exterior de los Subsectores Alimentarios Transformados (agrario y pesquero) suponen 2.919M€, un 12,9% más que en agosto de 2020. Las importaciones aumentan (32,8%) y se sitúan en 2.086M€. Esto conduce a una evolución del saldo negativa de 833M€ (-18%).

En los últimos doce meses (año móvil) aumentan las exportaciones (10,3%) y las importaciones (4,8 %), resultando un saldo positivo (20,9%).

Tabla 2

**Evolución del Subsector Agroalimentario y Pesquero Transformado**  
Agosto 2020 y 2021 y año móvil. Media meses de agosto 2019, 2020 y 2021 (M€).

	2021	2020	Variación 2019/2018 (%)	Año móvil sept 20-agosto21	Año móvil sept 19-agosto20	Variación Año móvil 2020/2021 (%)	*Contrib	2019-2021
	AGOSTO	AGOSTO						Media agosto (últimos 3 años)
<b>EXP</b>	2.919	2.586	12,9	36.379	32.985	10,3	9,0	2.662
<b>IMP</b>	2.086	1.570	32,8	22.833	21.785	4,8	19,7	1.828
<b>SALDO</b>	833	1.016	-18,0	13.545	11.200	20,9		834

\*Contribución de cada subsector a la tasa de variación de las exportaciones/importaciones del Sector Agrario y Pesquero, en puntos porcentuales.

Gráfico 4

**Contribución de los distintos subsectores a la evolución interanual de las exportaciones e importaciones.** Agosto 2021. Contribuciones expresadas en puntos porcentuales. Crecimiento total en %.

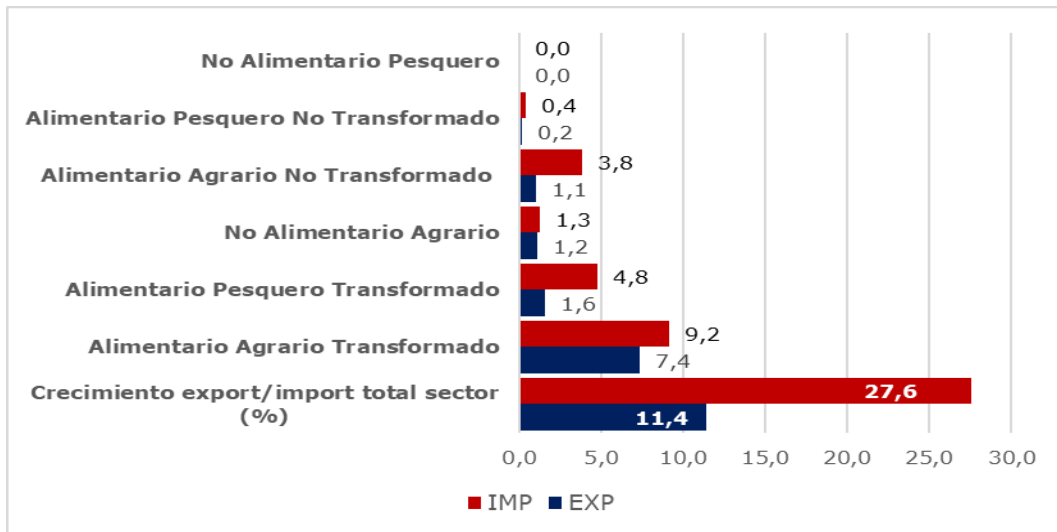

El valor de las **exportaciones** del **Subsector Transformado** tiene un peso del **70,8%** sobre el total del Sector, mientras que las **importaciones** tienen un peso del **62,5%**. Este dato es superior al de agosto del 2020 en exportación y en la importación.

Las **exportaciones** del subsector **Alimentario Agrario Transformado** **aumentan un 11,8%** y contribuyen en 7,4 puntos a la evolución de Sector Agroalimentario en general.

Las ventas al exterior efectuadas por el subsector **Alimentario Pesquero Transformado** **aumentan un 21,3%** con respecto al mes de agosto del año 2020 siendo su aportación a la evolución del Sector de **1,6** puntos porcentuales.

Las **importaciones** de productos **Alimentario Agrario Transformado** **aumentan un 27,6%** contribuyendo así en **9,2** puntos porcentuales a la evolución de las importaciones.

Las **importaciones** de productos **Alimentario Pesquero Transformado**, **aumentan un 51,5%**, lo que supone una contribución de **4,8** puntos porcentuales.

Gráfico 5.

**Contribución de los distintos Subsectores Agroalimentarios a las exportaciones** Agosto 2021. Contribución expresada en M€..

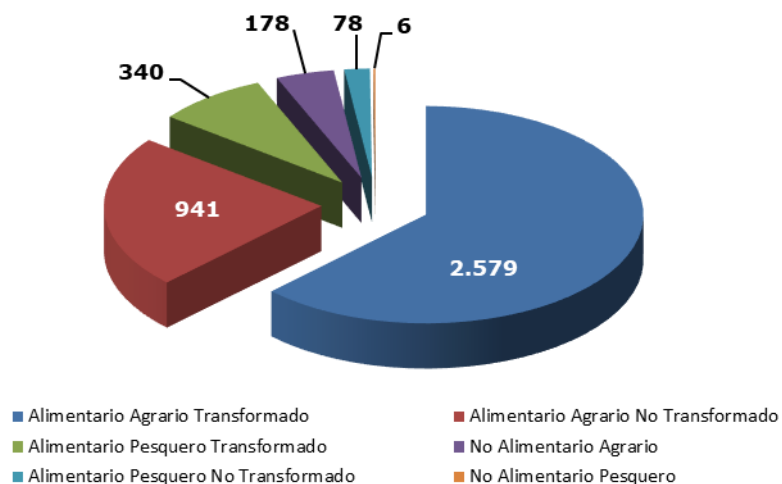

## ***Evolución del saldo comercial con la Unión Europea 27 y con países terceros (PPTT+UK)***

En agosto 2021 se produce una disminución del saldo del 123,3 % (respecto a 2020) del Total de sectores que componen la economía, situándose en -3.8777M€. Esta disminución obedece sobre todo a una disminución en el saldo con la PPT+UK (620,1%) y aumento del saldo con los UE27 (159,8%).

La evolución mensual del saldo total (respecto a julio 2021) muestra una disminución del 142,7%, fruto la disminución de la UE27 (37,2%) y de la disminución de PPTT+UK (30,2%).

Gráfico 6.  
**Saldo comercial del Total de sectores de la Economía**  
Agosto 2018- Agosto 2021. Total, UE27+UK y PPTT. M€.

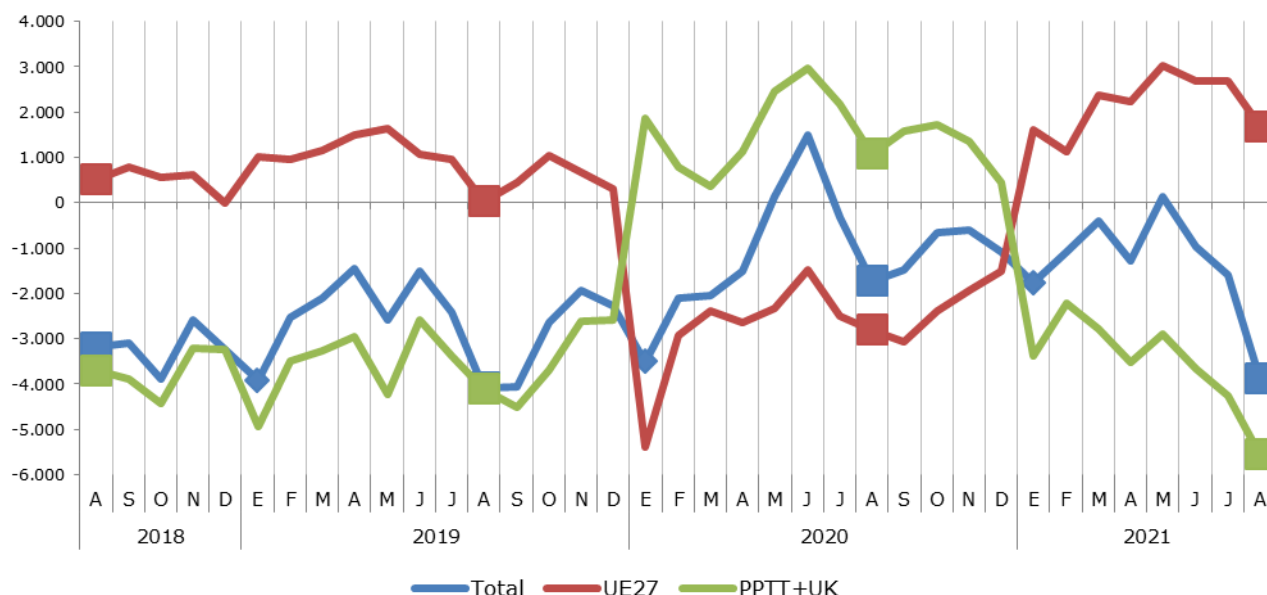

El saldo del **Sector Agroalimentario y Pesquero** en su conjunto **disminuye** un 27,7% respecto a agosto 2020 (véase tabla 1) como resultado de la disminución del saldo con la UE27 (3,5%) y de la disminución con PPTT+UK (311,1%).

El saldo del sector **Alimentario Agrario disminuye** un 13,8% respecto a agosto 2020. Desagregando este saldo encontramos una disminución del saldo con la UE27 (8,6%) y una disminución del saldo de los PPTT+UK (27,9%).

Respecto a julio 2021, el saldo del subsector **disminuye** un 36,1% por la disminución con UE27 (35,2%) y la disminución de los PPTT+UK (38,9%).

Gráfico 7.  
**Saldo comercial del sector Alimentario Agrario**  
 Agosto 2018- Agosto 2021. Total, UE27+UK y PPTT. M€.

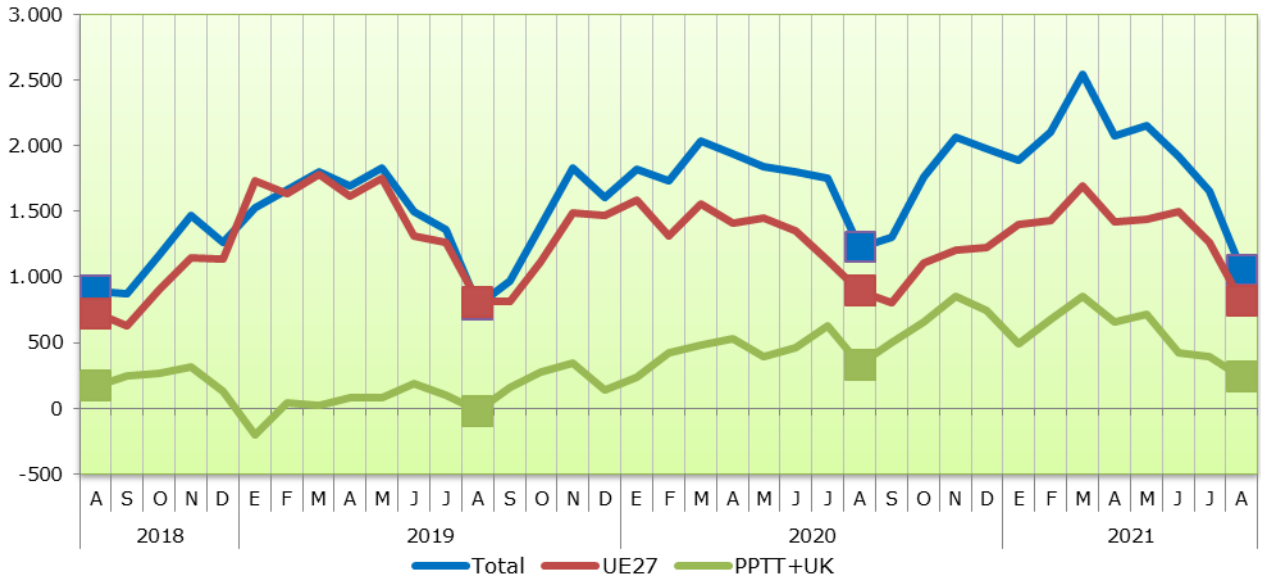

El saldo del Subsector **Alimentario Pesquero** disminuye un 110% respecto a agosto 2020, como resultado del aumento del saldo con UE27 (22,5%) y de la **disminución** del saldo con los PPTT +UK (62,9%).

En lo que se refiere a **evolución mensual** (respecto julio 2021), se observa una **disminución** del 41% en el saldo total, como consecuencia de la disminución del 9,9% con la UE27 y de la disminución con los PPTT+UK del 14,7%.

Gráfico 8.  
**Saldo comercial del sector Alimentario Pesquero**  
 Agosto 2018- Agosto 2021. Total, UE27+UK y PPTT. M€.

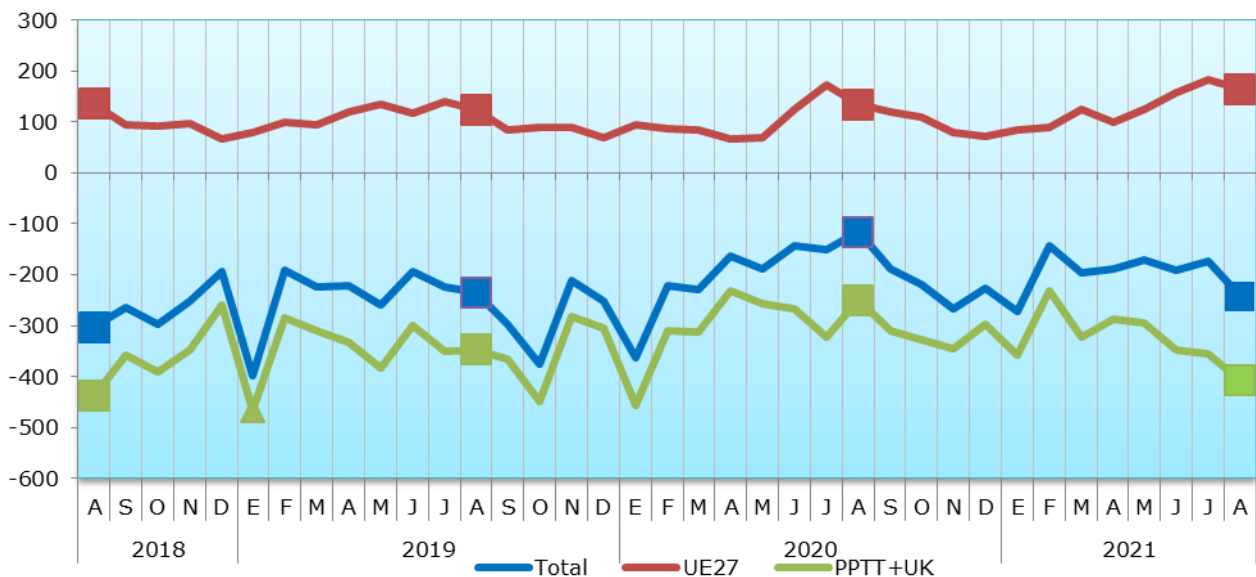

## Análisis de los datos acumulados

### Datos acumulados Sector Agroalimentario y Pesquero

Las exportaciones en el **año móvil** (periodo que va de septiembre 2020 a agosto 2021) alcanza una cifra de **57.444M€** un 8,1% superior al dato del mismo intervalo de 2020. Las importaciones aumentan un 4%, lo que provoca un aumento del saldo de un 16,7%, hasta alcanzar la cifra de 19.994M€.

La participación del Sector Agroalimentario y Pesquero en las exportaciones del conjunto del comercio exterior español durante los doce meses ha sido del **19%**.

Gráfico 9.

**Exportaciones acumuladas en 12 meses del Sector Agroalimentario y Pesquero.**  
Agosto 2019 a agosto 2021. Miles de M€.



Gráfico 10.

**Datos de exportaciones-importaciones-saldo del Sector Agroalimentario y Pesquero.**  
**Evolución meses de agosto. 2017-2021. En M€**

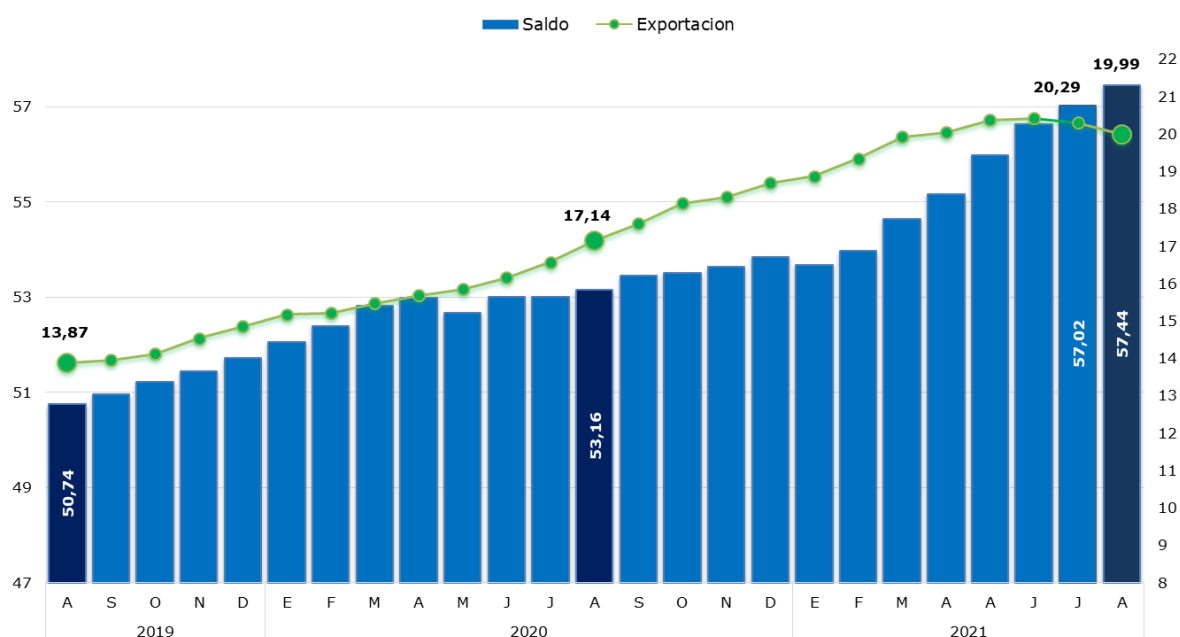
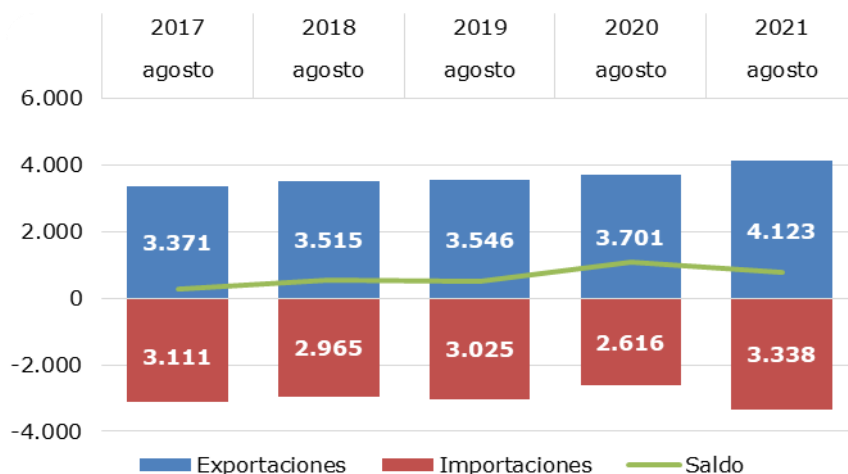

## Datos acumulados de los principales grupos agroalimentarios

El **dato acumulado** de **enero-agosto 2021** comparado con el mismo periodo del año anterior, muestra un **aumento de las exportaciones** prácticamente en todos los sectores: Semillas oleaginosas (26,4%), Pescados, crustáceos y moluscos (23,6%), Piensos (23,2%), Aceites y grasas (22,4%) y Bebidas (14,6%) y **disminución** de los Cereales (-20,3%).

Por su parte el dato de las **importaciones destaca el aumento generalizado de todos los sectores**: Piensos (30,8%) Semillas oleaginosas (26,1%), y Aceites y Grasas (17,8%) y el **descenso de** Hortalizas y legumbres (-8,6%) y Frutas y frutos secos (-2,2%).

Gráfico 11.

**Datos acumulados Agosto-Agosto de las exportaciones e importaciones de los principales capítulos del Sector Alimentario Agrario y Pesquero.**

Agosto 2020 y 2021. M€.

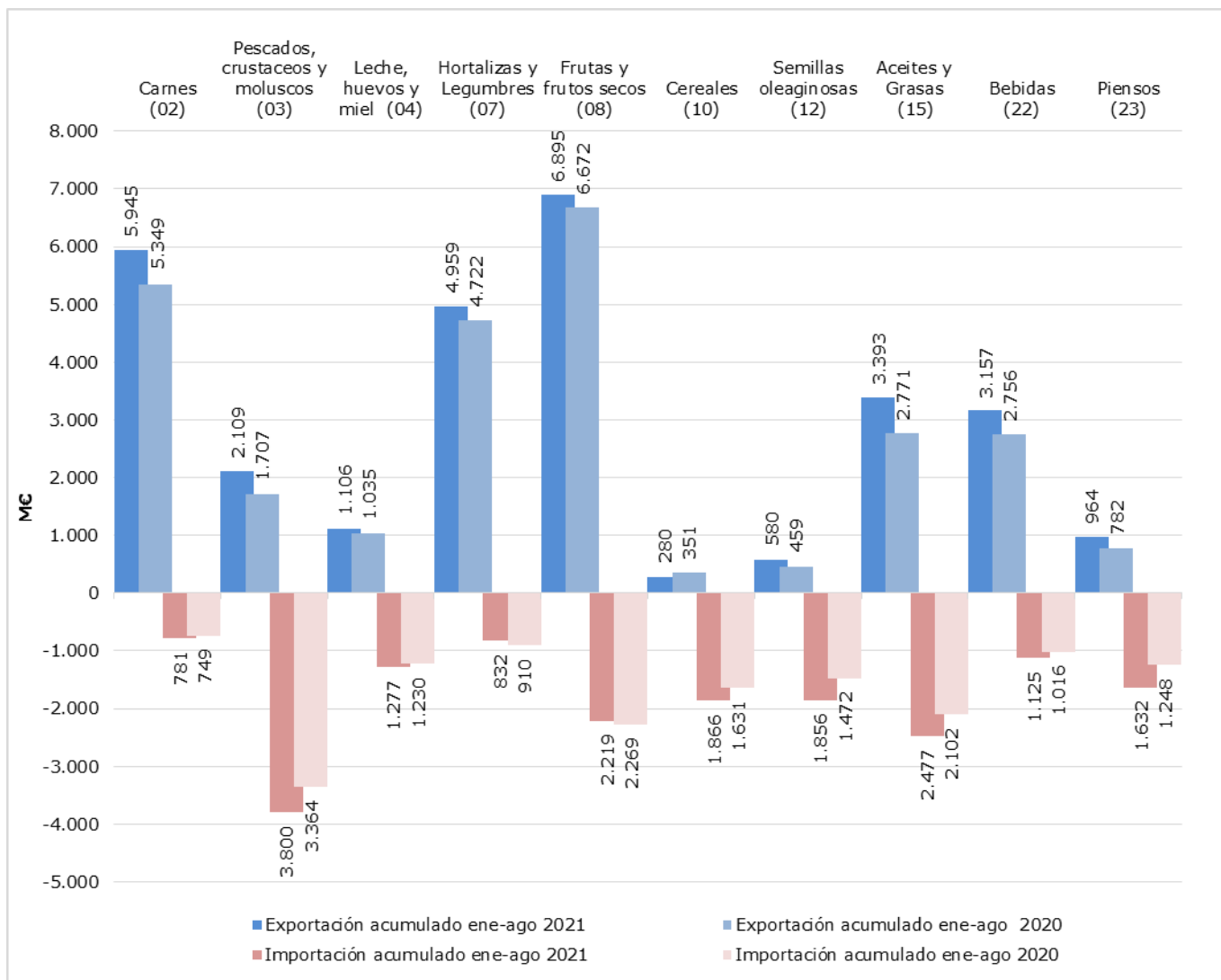

## Ranking de productos del mes

### EXPORTACIONES

La **Carne de porcino** es el primer producto exportado en el mes de Agosto. Le siguen por este orden: Aceite de Oliva, Vino y mosto y Frutas de hueso.

### IMPORTACIONES

El Maíz ocupa el primer lugar entre las importaciones, seguido de los Moluscos y en tercer lugar del Trigo.

Tabla 3.  
Principales productos exportados e importados del mes.  
Agosto 2020 y 2021.

PRINCIPALES PRODUCTOS EXPORTADOS DEL MES	Agosto 21 (M€)	Agosto 20 (M€)	Var. 2021/20	TARIC	PRINCIPALES PRODUCTOS IMPORTADOS DEL MES	Agosto 21 (M€)	Agosto 20 (M€)	Var. 2021/20	TARIC
Carne de porcino	384,73	413,44	-6,9%	02.03	Maíz	190,46	146,29	30,2%	10.05
Aceite de oliva	213,81	190,82	12%	15.09	Moluscos	181,15	114,95	57,6%	03.07
Vino y mosto	213,21	187,87	13,5%	22.04	Trigo	144,73	94,62	53%	10.01
Frutas de hueso	205,74	190,53	8%	08.09	Crustáceos	136,3	80,11	70,1%	03.06
Productos de panadería, pastelería o galletería	105,76	90,74	16,6%	19.05	Tortas de soja	133,97	33,75	297%	23.04
Preparaciones para alimentación animal	101,34	66,44	52,5%	23.09	Habas de soja	128,11	104,98	22%	12.01
Moluscos	100,27	77,59	29,2%	03.07	Aceite de palma	119,79	127,73	-6,2%	15.11
Melones y sandías	97,15	137,99	-29,6%	08.07	Pescado fresco o refrigerado	107,49	90,66	18,6%	03.02
Uvas y pasas	87,14	79,1	10,2%	08.06	Quesos y requesón	97,53	82,27	18,5%	04.06
Conservas de pescado	72,36	72,9	-0,7%	16.04	Café	71,07	71,5	-0,6%	09.01
Otras legumbres y hortalizas en conserva	69,35	60,21	15,2%	20.05	Conservas de pescado	66,8	43,01	55,3%	16.04
Preparaciones alimenticias	64,98	47,54	36,7%	21.06	Pescado congelado	65,04	49,9	30,3%	03.03
Zumos	63,92	66,67	-4,1%	20.09	Bebidas espirituosas	64,55	51,3	25,8%	22.08
Despojos comestibles de bovino, porcino, ovino y caprino	63,74	53,98	18,1%	02.06	Preparaciones alimenticias	64,36	55,16	16,7%	21.06
Pescado congelado	62,76	49,65	26,4%	03.03	Grasas y aceites cocidos oxidados y deshidratados	63,61	27,14	134,4%	15.18



Tabla 4.  
**Primeros productos exportados con sus principales destinos.**  
 Agosto 2020 y 2021.

**PRINCIPALES EXPORTACIONES.AGOSTO**

PRODUCTO	PAÍS	Agosto 2021(M€)	CUOTA (%)*	Agosto 2020(M€)	Var. 21/20
<b>CARNE DE PORCINO 02.03</b> (384,73 M€)	CHINA	101,07	26%	196,98	-48,7%
	JAPON	47,73	12%	24,74	92,9%
	FRANCIA	38,22	10%	41,39	-7,6%
	COREA DEL SUR	25,3	7%	9,14	177%
	PORTUGAL	19,9	5%	21,01	-5,3%
<b>ACEITE DE OLIVA 15.09</b> (213,81 M€)	ITALIA	43,56	20%	43	1,3%
	ESTADOS UNIDOS DE AMERICA	36,45	17%	23,93	52,4%
	PORTUGAL	24,93	12%	19,31	29,1%
	FRANCIA	20,07	9%	22,64	-11,4%
	REINO UNIDO	8,67	4%	6,06	43%
<b>VINO Y MOSTO 22.04</b> (213,21 M€)	ESTADOS UNIDOS DE AMERICA	29,21	14%	18,38	58,9%
	ALEMANIA	24,41	11%	21,43	13,9%
	REINO UNIDO	22,47	11%	21,49	4,6%
	FRANCIA	15,66	7%	20,64	-24,1%
	ITALIA	11,94	6%	5,13	132,5%
<b>FRUTAS DE HUESO 08.09</b> (205,74 M€)	ALEMANIA	64,7	31%	72,1	-10,3%
	FRANCIA	29,12	14%	23,42	24,3%
	REINO UNIDO	23,88	12%	21,05	13,4%
	ITALIA	19,14	9%	17,66	8,4%
	POLONIA	11,43	6%	8,39	36,2%
<b>PRODUCTOS DE PANADERÍA , PASTELERÍA O GALLETTERÍA 19.05</b> (105,76 M€)	PORTUGAL	19,54	18%	17,94	8,9%
	FRANCIA	18,73	18%	16,49	13,6%
	REINO UNIDO	10,36	10%	9,3	11,4%
	ITALIA	6,46	6%	6,27	3%
	POLONIA	4,62	4%	3,71	24,6%
<b>PREPARACIONES PARA ALIMENTACIÓN ANIMAL 23.09</b> (101,34 M€)	FRANCIA	37,92	37%	19,23	97,2%
	PORTUGAL	15,12	15%	12,48	21,1%
	ITALIA	7,98	8%	5,59	42,8%
	PAISES BAJOS	3,86	4%	1,32	192,2%
	ESTADOS UNIDOS DE AMERICA	3,71	4%	0,47	697,5%
<b>MOLUSCOS 03.07</b> (100,27 M€)	ITALIA	44,73	45%	33,81	32,3%
	PORTUGAL	15,61	16%	14,2	9,9%
	FRANCIA	11,11	11%	10,54	5,4%
	ESTADOS UNIDOS DE AMERICA	6,89	7%	0,84	715,5%
	ALEMANIA	3,81	4%	3,64	4,7%
<b>MELONES Y SANDÍAS 08.07</b> (97,15 M€)	ALEMANIA	30,3	31%	50,84	-40,4%
	FRANCIA	20,09	21%	30,85	-34,9%
	REINO UNIDO	15,42	16%	14,09	9,4%
	PAISES BAJOS	7,34	8%	12,44	-41%
	POLONIA	3,88	4%	3,1	24,9%
<b>UVAS Y PASAS 08.06</b> (87,14 M€)	REINO UNIDO	36,15	41%	29,22	23,7%
	ALEMANIA	17,71	20%	18,57	-4,6%
	PAISES BAJOS	5,46	6%	5,83	-6,3%
	FRANCIA	3,74	4%	2,34	60%
	NORUEGA	3,62	4%	3,34	8,2%
<b>CONSERVAS DE PESCADO 16.04</b> (72,36 M€)	ITALIA	21,93	30%	19,92	10,1%
	FRANCIA	14,84	21%	19,76	-24,9%
	PAISES BAJOS	9,23	13%	8,82	4,7%
	PORTUGAL	8,58	12%	8,66	-0,8%
	REINO UNIDO	2,52	3%	1,95	29,5%
<b>OTRAS LEGUMBRES Y HORTALIZAS EN CONSERVA 20.05</b> (69,35 M€)	FRANCIA	10,38	15%	10,61	-2,1%
	ESTADOS UNIDOS DE AMERICA	9,56	14%	10,26	-6,8%
	ITALIA	6,77	10%	4,99	35,5%
	REINO UNIDO	6,12	9%	3,45	77,5%
	RUSIA	3,95	6%	3,2	23,6%
<b>PREPARACIONES ALIMENTICIAS 21.06</b> (64,98 M€)	PORTUGAL	6,26	10%	4,98	25,8%
	FRANCIA	5,76	9%	5,7	1,2%
	ARABIA SAUDI	4,56	7%	0,85	434%
	PAISES BAJOS	3,68	6%	1,26	191,7%
	ESTADOS UNIDOS DE AMERICA	2,96	5%	2,34	26,5%
<b>ZUMOS 20.09</b> (63,92 M€)	FRANCIA	14,26	22%	18,35	-22,3%
	REINO UNIDO	11,77	18%	12,33	-4,6%
	ITALIA	6,01	9%	4,52	33,2%
	ALEMANIA	4,37	7%	4,33	0,9%
	PORTUGAL	3,58	6%	3,15	13,5%
<b>DESPOJOS COMESTIBLES DE BOVINO, PORCINO, OVINO Y CAPRINO 02.06</b> (63,74 M€)	CHINA	38,88	61%	34,99	11,1%
	FILIPINAS	7,1	11%	3,69	92,4%
	FRANCIA	3,32	5%	2,72	22%
	DINAMARCA	1,81	3%	1,51	20,3%
	JAPON	1,19	2%	0,19	511,7%
<b>PESCADO CONGELADO 03.03</b> (62,76 M€)	PORTUGAL	12,33	20%	8,79	40,4%
	ITALIA	9,49	15%	7,74	22,6%
	CHINA	6,21	10%	3,99	55,6%
	UCRANIA	5,33	8%	1,3	309,3%
	ECUADOR	3,65	6%	1	264,1%

(\*) Sobre el total de ese exportado de ese producto.

Tabla 5.  
**Primeros productos importados con sus principales procedencias.**  
 Agosto 2020 y 2021.

**PRINCIPALES IMPORTACIONES.AGOSTO**

PRODUCTO	PAÍS	Agosto 2021(M€)	CUOTA (%) <sup>*</sup>	Agosto 2020(M€)	Var. 21/20
<b>MAÍZ 10.05</b> (190,46 M€)	BRASIL	156,3	82%	114,27	36,8%
	FRANCIA	17,69	9%	20,44	-13,4%
	UCRANIA	8,38	4%	-	-
	RUMANIA	4,94	3%	3,46	42,9%
	PORTUGAL	1,56	1%	1,29	21,5%
<b>MOLUSCOS 03.07</b> (181,15 M€)	MARRUECOS	74,62	41%	33,36	123,7%
	MAURITANIA	16,68	9%	10,41	60,2%
	MALVINAS, ISLAS	15,3	8%	6,45	137,3%
	PERU	14,76	8%	15,23	-3,1%
	CHINA	9,73	5%	3,42	184,2%
<b>TRIGO 10.01</b> (144,73 M€)	BULGARIA	37,93	26%	21,31	78%
	RUMANIA	31,29	22%	22,15	41,3%
	FRANCIA	27,32	19%	15,86	72,3%
	SUECIA	12,73	9%	10,89	17%
ALEMANIA	8,16	6%	3,82	113,3%	
<b>CRUSTACEOS 03.06</b> (136,3 M€)	ECUADOR	36,75	27%	24,57	49,6%
	ARGENTINA	34,03	25%	7,32	364,9%
	CHINA	7,02	5%	3,01	133,2%
	CANADA	6,94	5%	4,45	56%
	MARRUECOS	5,56	4%	5,4	2,9%
<b>TORTAS DE SOJA23.04</b> (133,97 M€)	ARGENTINA	82,19	61%	25,7	219,8%
	BRASIL	44,3	33%	3,08	1339,6%
	ALEMANIA	5	4%	3,31	51,1%
	PORTUGAL	1,24	1%	0,39	212%
	INDIA	0,27	0%	0,69	-61,1%
<b>HABAS DE SOJA12.01</b> (128,11 M€)	BRASIL	126,49	99%	95,33	32,7%
	ARGENTINA	0,5	0%	4,93	-89,8%
	FRANCIA	0,37	0%	0,9	-59,1%
	PORTUGAL	0,18	0%	0,06	182,5%
	UGANDA	0,17	0%	-	-
<b>ACEITE DE PALMA15.11</b> (119,79 M€)	INDONESIA	85,79	72%	70,5	21,7%
	GUATEMALA	14,06	12%	11,11	26,6%
	COLOMBIA	5,76	5%	11,12	-48,2%
	COSTA DE MARFIL	4,35	4%	0,52	733,3%
	MALASIA	2,6	2%	25,39	-89,8%
<b>PESCADO FRESCO O REFRIGERADO 03.02</b> (107,49 M€)	SUECIA	16,28	15%	11,74	38,7%
	FRANCIA	14,98	14%	13,12	14,2%
	NORUEGA	13,96	13%	13,17	6%
	GRECIA	13,94	13%	10,28	35,6%
	PORTUGAL	13,68	13%	11,03	24%
<b>QUESOS Y REQUESÓN 04.06</b> (97,53 M€)	PAISES BAJOS	20,84	21%	14,82	40,6%
	FRANCIA	19,69	20%	16,94	16,2%
	ALEMANIA	18,37	19%	16,71	9,9%
	ITALIA	17,35	18%	13,36	29,9%
	DINAMARCA	5,39	6%	6,49	-16,9%
<b>CAFÉ 09.01</b> (71,07 M€)	FRANCIA	16,51	23%	15,63	5,6%
	VIETNAM	12,03	17%	10,09	19,2%
	BRASIL	9,89	14%	11,41	-13,3%
	ALEMANIA	5,95	8%	5,16	15,4%
	COLOMBIA	3,79	5%	6,33	-40,1%
<b>CONSERVAS DE PESCADO 16.04</b> (66,8 M€)	ECUADOR	27,33	41%	13,78	98,4%
	MARRUECOS	6,9	10%	5,8	19%
	PORTUGAL	3,82	6%	2,19	74%
	FLIPINAS	3,74	6%	0,5	643,2%
	PAPUA NUEVA GUINEA	3,57	5%	3,56	0,4%
<b>PESCADO CONGELADO 03.03</b> (65,04 M€)	MEXICO	7,49	12%	2,57	191,5%
	PORTUGAL	5,79	9%	4,66	24,1%
	SEYCHELLES	4,57	7%	0,99	363,8%
	PAISES BAJOS	4,22	6%	3,41	24%
	PANAMA	3,75	6%	0,86	336,5%
<b>BEBIDAS ESPIRITUOSAS 22.08</b> (64,55 M€)	REINO UNIDO	20,39	32%	20,16	1,2%
	PAISES BAJOS	7,22	11%	11,9	-39,3%
	FRANCIA	6,45	10%	6,4	0,7%
	CUBA	4,87	8%	2,81	73,2%
	DOMINICANA, REPUBLICA	4,03	6%	2,27	77,3%
<b>PREPARACIONES ALIMENTICIAS 21.06</b> (64,36 M€)	PAISES BAJOS	13,1	20%	5,95	120,4%
	FRANCIA	12,61	20%	10,37	21,6%
	ALEMANIA	11,41	18%	10,06	13,5%
	ITALIA	6,39	10%	6,84	-6,6%
	BELGICA	2,95	5%	2,72	8,8%
<b>GRASAS Y ACEITES COCIDOS OXIDADOS Y DESHIDRATADOS 15.18</b> (63,61 M€)	CHINA	40,55	64%	18,07	124,3%
	BELGICA	4,91	8%	0	163184,5%
	PAISES BAJOS	4,75	7%	0	552123,2%
	INDONESIA	3,65	6%	0,14	2569,2%
	MALASIA	3,16	5%	-	-

(\*) Sobre el total de ese importado de ese producto.

## Ranking de países del mes

### EXPORTACIONES

En agosto **aumentan las exportaciones a la UE27** (2.533M€, 9,4%), y aumentan a **PPTT+UK** (1.590M€, 14,6%), con respecto a las cifras del año anterior.

En cuanto a la cuota de exportación, el 61% del valor corresponde a los envíos destinados a la UE27, mientras que las ventas a PPTT+UK suponen el 39%.

**Francia** sigue siendo el primer destino entre los países UE27 para nuestros productos, seguido de Portugal e Italia.

Respecto a PPTT+UK en primera posición aparece **Reino Unido** y en segundo lugar China.

### IMPORTACIONES

**Aumenta** el valor de las compras a la **UE27** (19,4%) y aumenta también el de los **PPTT+UK** (35,9%).

Tabla 6.  
Principales destinos y orígenes del mes.  
Agosto 2020 y 2021.

DESTINOS DE LAS EXPORTACIONES						ORIGEN DE LAS IMPORTACIONES					
Agosto 2021		Agosto 2020		Var.(M€) 21/20	Agosto 2021			Agosto 2020			
UE27	M€	Cuota*	M€		Cuota	UE27	M€	Cuota*	M€	Cuota	Var.(M€) 21/20
FRANCIA	667,57	26%	633,39	27%	5,4%	FRANCIA	370,27	24%	325,33	25%	13,8%
PORTUGAL	438,83	17%	379,07	16%	15,8%	PAISES BAJOS	234,20	15%	184,83	14%	26,7%
ITALIA	417,39	16%	354,39	15%	17,8%	ALEMANIA	188,36	12%	190,53	15%	-1,1%
ALEMANIA	352,84	14%	369,43	16%	-4,5%	PORTUGAL	169,36	11%	153,15	12%	10,6%
PAISES BAJOS	154,54	6%	153,03	7%	1,0%	ITALIA	142,02	9%	108,16	8%	31,3%
<b>Total UE27</b>	<b>2.533</b>	<b>61%</b>	<b>2.314</b>	<b>63%</b>	<b>9,4%</b>	<b>Total UE27</b>	<b>1.568</b>	<b>47%</b>	<b>1.314</b>	<b>50%</b>	<b>19,4%</b>
PPTT+UK	M€	Cuota*	M€	Cuota	Var.(M€) 21/20	PPTT+UK	M€	Cuota*	M€	Cuota	Var.(M€) 21/20
REINO UNIDO	290,53	18%	248,09	18%	17,1%	BRASIL	356,85	20%	242,28	19%	47,3%
CHINA	221,08	14%	288,29	21%	-23,3%	ARGENTINA	194,24	11%	63,85	5%	204,2%
ESTADOS UNIDOS	191,97	12%	139,67	10%	37,4%	INDONESIA	123,90	7%	88,45	7%	40,1%
JAPON	81,50	5%	70,85	5%	15,0%	CHINA	121,62	7%	78,99	6%	54,0%
MARRUECOS	62,93	4%	37,91	3%	66,0%	MARRUECOS	118,66	7%	69,93	5%	69,7%
<b>Total PPTT+UK</b>	<b>1.590</b>	<b>39%</b>	<b>1.387</b>	<b>37%</b>	<b>14,6%</b>	<b>Total PPTT+UK</b>	<b>1.769</b>	<b>53%</b>	<b>1.302</b>	<b>50%</b>	<b>35,9%</b>

(\*) En el caso de los países, el cálculo se ha realizado sobre el total de la UE27 o PPT+UK según corresponda. Las cuotas del Total UE27 y Total PPTT+UK lo son sobre el total de las importaciones o exportaciones con el mundo.

Tabla 7.  
**Primeros destinos de las exportaciones con sus principales productos.**  
 Agosto 2020 y 2021.

**PRINCIPALES DESTINOS DE LAS EXPORTACIONES.AGOSTO**

UNIÓN EUROPEA						
PAÍS	PRODUCTO	2021(MC)	CUOTA (%)*	2020(MC)	Var. 21/20	CÓDIGO
<b>FRANCIA</b> (667,57 MC)	CARNE DE PORCINO	38,22	5,7%	41,39	-7,7%	02.03
	PREPARACIONES PARA ALIMENTACIÓN ANIMAL	37,92	5,7%	19,23	97,2%	23.09
	FRUTAS DE HUESO	29,12	4,4%	23,42	24,3%	08.09
	CÍTRICOS	21,71	3,3%	22,03	-1,5%	08.05
	MELONES Y SANDÍAS	20,09	3,0%	30,85	-34,9%	08.07
<b>PORTUGAL</b> (438,83 MC)	ACEITE DE OLIVA	24,93	5,7%	19,31	29,1%	15.09
	CARNE DE PORCINO	19,9	4,5%	21,01	-5,3%	02.03
	PRODUCTOS DE PANADERÍA , PASTELERÍA O GALLETERÍA	19,54	4,5%	17,94	8,9%	19.05
	CARNE DE BOVINO	19,12	4,4%	17,29	10,6%	02.01
	PESCADO FRESCO O REFRIGERADO	18,13	4,1%	11,88	52,6%	03.02
<b>ITALIA</b> (417,39 MC)	MOLUSCOS	44,73	10,7%	33,81	32,3%	03.07
	ACEITE DE OLIVA	43,56	10,4%	43	1,3%	15.09
	CONSERVAS DE PESCADO	21,93	5,3%	19,92	10,1%	16.04
	CARNE DE PORCINO	19,2	4,6%	20,56	-6,6%	02.03
	FRUTAS DE HUESO	19,14	4,6%	17,66	8,4%	08.09
<b>ALEMANIA</b> (352,84 MC)	FRUTAS DE HUESO	64,7	18,3%	72,1	-10,3%	08.09
	MELONES Y SANDÍAS	30,3	8,6%	50,84	-40,4%	08.07
	VINO Y MOSTO	24,41	6,9%	21,43	13,9%	22.04
	UVAS Y PASAS	17,71	5,0%	18,57	-4,6%	08.06
	CÍTRICOS	17,09	4,8%	21,83	-21,7%	08.05
<b>PAISES BAJOS</b> (154,54 MC)	CONSERVAS DE PESCADO	9,23	6,0%	8,82	4,7%	16.04
	FRUTAS DE HUESO	8,02	5,2%	7,39	8,5%	08.09
	MELONES Y SANDÍAS	7,34	4,8%	12,44	-41,0%	08.07
	VINO Y MOSTO	6,99	4,5%	8,34	-16,2%	22.04
	UVAS Y PASAS	5,46	3,5%	5,83	-6,3%	08.06
PAÍSES TERCEROS						
PAÍS	PRODUCTO	2021(MC)	CUOTA (%)*	2020(MC)	Var. 21/20	CÓDIGO
<b>REINO UNIDO</b> (321,80 MC)	UVAS Y PASAS	36,15	12,4%	29,22	23,7%	08.06
	FRUTAS DE HUESO	23,88	8,2%	21,05	13,4%	08.09
	VINO Y MOSTO	22,47	7,7%	21,49	4,6%	22.04
	MELONES Y SANDÍAS	15,42	5,3%	14,09	9,4%	08.07
	ACEITE DE SOJA	11,87	4,1%	0,12	9791,7%	15.07
<b>CHINA</b> (221,08 MC)	CARNE DE PORCINO	101,07	34,8%	196,98	-48,7%	02.03
	DESPOJOS COMESTIBLES DE BOVINO, PORCINO, OVINO Y CAPRINO	38,88	13,4%	34,99	11,1%	02.06
	FORRAJES	13,72	4,7%	2,62	423,7%	12.14
	TRIPAS, VEJIGAS Y ESTÓMAGOS DE ANIMALES	9,84	3,4%	4,19	134,8%	05.04
	ACEITE DE OLIVA	8,23	2,8%	6,42	28,2%	15.09
<b>ESTADOS UNIDOS DE AMERICA</b> (191,97 MC)	ACEITE DE OLIVA	36,45	19,0%	23,93	52,3%	15.09
	VINO Y MOSTO	29,21	15,2%	18,38	58,9%	22.04
	ARTICULOS DE CONFITERIA SIN CACAO	12,15	6,3%	9,73	24,9%	17.04
	OTRAS LEGUMBRES Y HORTALIZAS EN CONSERVA	9,56	5,0%	10,26	-6,8%	20.05
	QUESOS Y REQUESÓN	8,42	4,4%	4,81	75,1%	04.06
<b>JAPON</b> (81,50 MC)	CARNE DE PORCINO	47,73	58,6%	24,74	92,9%	02.03
	ACEITE DE OLIVA	8,56	10,5%	10,94	-21,8%	15.09
	VINO Y MOSTO	7,42	9,1%	6,84	8,5%	22.04
	PRODUCTOS DE PANADERÍA , PASTELERÍA O GALLETERÍA	1,45	1,8%	0,69	110,1%	19.05
	DESPOJOS COMESTIBLES DE BOVINO, PORCINO, OVINO Y CAPRINO	1,19	1,5%	0,19	526,3%	02.06
<b>MARRUECOS</b> (62,93 MC)	ACEITE DE SOJA	22,99	36,5%	5,12	349,0%	15.07
	PRODUCTOS DE PANADERÍA , PASTELERÍA O GALLETERÍA	4,11	6,5%	2,88	42,7%	19.05
	MOLUSCOS	2,56	4,1%	2,27	12,8%	03.07
	PESCADO CONGELADO	2,31	3,7%	0,73	216,4%	03.03
	LAS DEMAS PLANTAS VIVAS, ESQUEJES ESTAQUILLAS E INJERTOS	2,29	3,6%	1,4	63,6%	06.02

(\*) Sobre el total de productos agroalimentarios exportados de ese país.

Tabla 8.  
**Primeras procedencias de las importaciones con sus principales productos.**  
 Agosto 2020 y 2021.

**PRINCIPALES PROCEDENCIAS DE LAS IMPORTACIONES.AGOSTO**

UNIÓN EUROPEA						
PAÍS	PRODUCTO	2021(MC)	CUOTA (%)*	2020(MC)	Var. 21/20	CÓDIGO
<b>FRANCIA</b> (370,27 M€)	TRIGO	27,32	7,4%	15,86	<b>72,3%</b>	10.01
	QUESOS Y REQUESÓN	19,69	5,3%	16,94	<b>16,2%</b>	04.06
	MAÍZ	17,69	4,8%	20,44	<b>-13,5%</b>	10.05
	PREPARACIONES PARA ALIMENTACIÓN ANIMAL	17,55	4,7%	13,68	<b>28,3%</b>	23.09
	CAFÉ	16,51	4,5%	15,63	<b>5,6%</b>	09.01
<b>PAISES BAJOS</b> (234,20 M€)	QUESOS Y REQUESÓN	20,84	8,9%	14,82	<b>40,6%</b>	04.06
	PREPARACIONES ALIMENTICIAS	13,1	5,6%	5,95	<b>120,2%</b>	21.06
	CARNE DE BOVINO	12,93	5,5%	8,59	<b>50,5%</b>	02.01
	SEMILLAS , FRUTOS Y ESPORAS PARA SIEMBRA	12,39	5,3%	12,93	<b>-4,2%</b>	12.09
	BEBIDAS ESPIRITUOSAS	7,22	3,1%	11,9	<b>-39,3%</b>	22.08
<b>ALEMANIA</b> (188,36 M€)	QUESOS Y REQUESÓN	18,37	9,8%	16,71	<b>9,9%</b>	04.06
	PRODUCTOS DE PANADERÍA , PASTELERÍA O GALLETERÍA	12,85	6,8%	12,1	<b>6,2%</b>	19.05
	PREPARACIONES ALIMENTICIAS	11,41	6,1%	10,06	<b>13,4%</b>	21.06
	CHOCOLATE Y PREPARACIONES ALIMENTICIAS QUE CONTENGAN CACAO	9,31	4,9%	10,22	<b>-8,9%</b>	18.06
	TRIGO	8,16	4,3%	3,82	<b>113,6%</b>	10.01
<b>PORTUGAL</b> (169,36 M€)	PESCADO FRESCO O REFRIGERADO	13,68	8,1%	11,03	<b>24,0%</b>	03.02
	MOLUSCOS	8,09	4,8%	7,62	<b>6,2%</b>	03.07
	PRODUCTOS DE PANADERÍA , PASTELERÍA O GALLETERÍA	6,08	3,6%	4,28	<b>41,9%</b>	19.05
	PESCADO CONGELADO	5,79	3,4%	4,66	<b>24,1%</b>	03.03
	FRUTOS ROJOS , KIWI Y CAQUI	5,75	3,4%	3,57	<b>61,2%</b>	08.10
<b>ITALIA</b> (142,02 M€)	QUESOS Y REQUESÓN	17,35	12,2%	13,36	<b>29,9%</b>	04.06
	PRODUCTOS DE PANADERÍA , PASTELERÍA O GALLETERÍA	11,39	8,0%	7,42	<b>53,5%</b>	19.05
	CHOCOLATE Y PREPARACIONES ALIMENTICIAS QUE CONTENGAN CACAO	10,19	7,2%	9,89	<b>3,0%</b>	18.06
	PASTAS ALIMENTICIAS	9,28	6,5%	8,36	<b>11,0%</b>	19.02
	PREPARACIONES ALIMENTICIAS	6,39	4,5%	6,84	<b>-7%</b>	21.06
PAÍSES TERCEROS						
PRODUCTO	PAÍS	2021(MC)	CUOTA (%)*	2020(MC)	Var. 21/20	CÓDIGO
<b>BRASIL</b> (356,85 M€)	MAÍZ	156,30	43,8%	114,27	<b>36,8%</b>	10.05
	HABAS DE SOJA	126,49	35,4%	95,33	<b>32,7%</b>	12.01
	TORTAS DE SOJA	44,30	12,4%	3,08	<b>93,1%</b>	23.04
	CAFÉ	9,89	2,8%	11,41	<b>-15,4%</b>	09.01
	PIÑAS, AGUACATES Y MANGOS	3,63	1,0%	5,02	<b>-27,8%</b>	08.04
<b>ARGENTINA</b> (194,24 M€)	TORTAS DE SOJA	82,19	42,3%	25,7	<b>219,8%</b>	23.04
	ACEITE DE SOJA	36,09	18,6%	0	<b>-</b>	15.07
	CRUSTACEOS	34,03	17,5%	7,32	<b>100,0%</b>	03.06
	ARROZ	13,37	6,9%	2,5	<b>434,8%</b>	10.06
	ACEITE DE OLIVA	4,56	2,3%	1,35	<b>237,8%</b>	15.09
<b>INDONESIA</b> (123,90 M€)	ACEITE DE PALMA	85,79	69,2%	70,5	<b>21,7%</b>	15.11
	ACIDOS GRASOS MONOCARBOXÍLICOS INDUSTRIALES	10,08	8,1%	6,91	<b>45,9%</b>	38.23
	TORTAS DE ACEITES VEGETALES	5,2	4,2%	0,72	<b>622,2%</b>	23.06
	FRUTOS CONSERVADOS DE OTRO MODO	4,45	3,6%	1,07	<b>315,9%</b>	20.08
	DEGRAS , RESIDUOS DE TRATAMIENTOS DE LAS GRASAS O CERAS	3,68	3,0%	1,46	<b>152,1%</b>	15.22
<b>CHINA</b> (121,62 M€)	GRASAS Y ACEITES COCIDOS OXIDADOS Y DESHIDRATADOS	40,55	19,1%	18,07	<b>124,4%</b>	15.18
	MOLUSCOS	9,73	4,6%	3,42	<b>184,5%</b>	03.07
	PIMIENTA	9,03	4,2%	3,16	<b>185,8%</b>	09.04
	JUGOS Y EXTRACTOS VEGETALES	7,27	3,4%	4,02	<b>44,7%</b>	13.02
	CRUSTACEOS	7,02	3,3%	3,01	<b>57,1%</b>	03.06
<b>MARRUECOS</b> (118,66 M€)	MOLUSCOS	74,62	62,9%	33,36	<b>123,7%</b>	03.07
	CONSERVAS DE PESCADO	6,9	5,8%	5,8	<b>19,0%</b>	16.04
	PESCADO FRESCO O REFRIGERADO	5,83	4,9%	3,47	<b>68,0%</b>	03.02
	CRUSTACEOS	5,56	4,7%	5,4	<b>3,0%</b>	03.06
	CÍTRICOS	4,13	3,5%	4,16	<b>-0,7%</b>	08.05

(\*) Sobre el total de productos agroalimentarios importados de ese país.

# Análisis de los principales grupos de ámbito MAPA

## DESTINOS DE LA EXPORTACIÓN

**61,4%**

**38,6%**



DESTINO	AGOSTO 2021	AGOSTO 2021	AGOSTO 2021	AGOSTO 2021	AGOSTO 2021
AGOSTO 2021	9,4%	2.533 M€	14,6%	1.590 M€	AGOSTO 2021
AÑO MÓVIL	5,6%	35.588 M€	12,3%	21.856 M€	AÑO MÓVIL

**UE-27**

**PPTT**

## EXPORTACIONES A UE-27

AGOSTO 2021. Porcentaje respecto al total

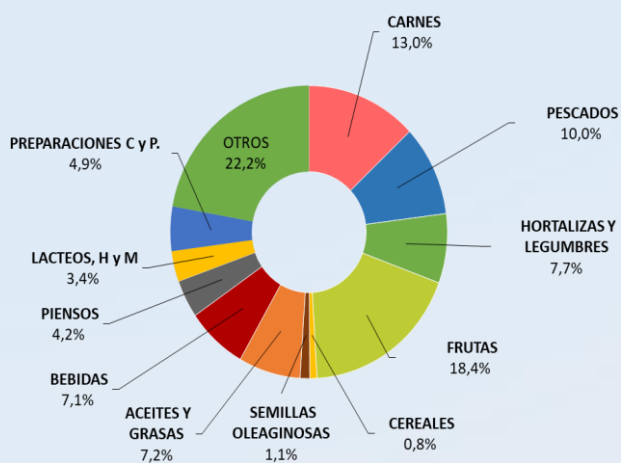

Categoría	Valor (M€)	Cambio
CARNES (02)	328,04 M€	▲ 12,1%
PESCADOS, MOL. Y CR. (03)	253,73 M€	▲ 30,3%
LACTEOS, HUEVOS Y MIEL (04)	85,62 M€	▲ 4,4%
HORTALIZAS Y LEGUMBR. (07)	194,28 M€	▲ 15,3%
FRUTAS (08)	467,00 M€	▼ 5,3%
CEREALES (10)	20,95 M€	▼ 7,1%
SEMILLAS OLEAG. (12)	28,83 M€	▲ 33,2%
ACEITES Y GR. (15)	182,92 M€	▲ 8,5%
PREPARACIONES C y P. (16)	124,11 M€	▲ 3,6%
BEBIDAS (22)	179,69 M€	▼ 1,1%
PIENSOS (23)	105,93 M€	▲ 40,2%

## EXPORTACIONES A PPTT

AGOSTO 2021. Porcentaje respecto al total

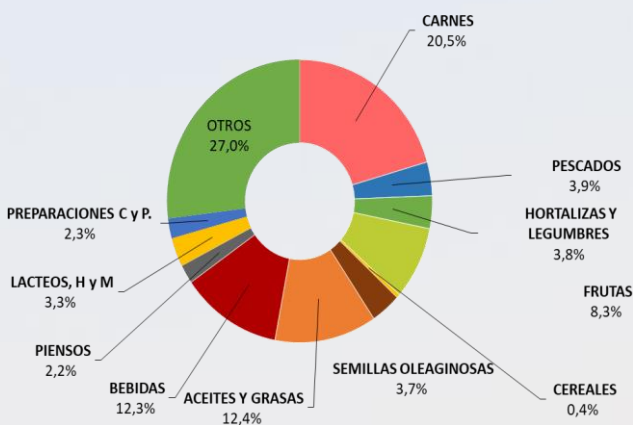

Categoría	Valor (M€)	Cambio
CARNES (02)	326,39 M€	▼ 4,4%
PESCADOS, MOL. Y CR. (03)	61,22 M€	▲ 4,7%
LACTEOS, HUEVOS Y MIEL (04)	52,62 M€	▲ 18,5%
HORTALIZAS Y LEGUMBR. (07)	59,72 M€	▲ 12,3%
FRUTAS (08)	132,58 M€	▲ 17,3%
CEREALES (10)	6,81 M€	▼ 12,5%
SEMILLAS OLEAG. (12)	58,23 M€	▲ 42,6%
ACEITES Y GR. (15)	197,67 M€	▲ 46,9%
PREPARACIONES C y P. (16)	35,92 M€	▲ 10,5%
BEBIDAS (22)	195,35 M€	▲ 16,0%
PIENSOS (23)	34,56 M€	▲ 49,0%



## IMPORTACIONES DESDE LA UE -27

AGOSTO 2021. Porcentaje respecto al total

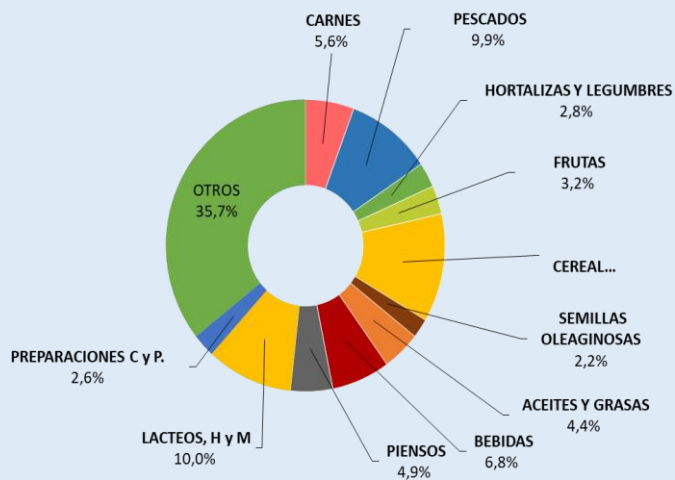

<b>CARNES (02)</b>	<b>88,36 M€</b>	<b>▲ 8,1%</b>
<b>PESCADOS, MOL. Y CR. (03)</b>	<b>155,86 M€</b>	<b>▲ 18,4%</b>
<b>LACTEOS, HUEVOS Y MIEL (04)</b>	<b>156,92 M€</b>	<b>▲ 13,4%</b>
<b>HORTALIZAS Y LEGUMBR. (07)</b>	<b>43,33 M€</b>	<b>▼ 3,1%</b>
<b>FRUTAS (08)</b>	<b>49,55 M€</b>	<b>▼ 21,5%</b>
<b>CEREALES (10)</b>	<b>188,44 M€</b>	<b>▲ 63,1%</b>
<b>SEMILLAS OLEAG. (12)</b>	<b>33,83 M€</b>	<b>▲ 4,8%</b>
<b>ACEITES Y GR. (15)</b>	<b>69,36 M€</b>	<b>▲ 66,2%</b>
<b>PREPARACIONES C y P. (16)</b>	<b>40,86 M€</b>	<b>▲ 26,1%</b>
<b>BEBIDAS (22)</b>	<b>105,93 M€</b>	<b>▲ 19,4%</b>
<b>PIENSOS (23)</b>	<b>76,45 M€</b>	<b>▲ 7,3%</b>



## IMPORTACIONES DESDE PPTT

AGOSTO 2021. Porcentaje respecto al total

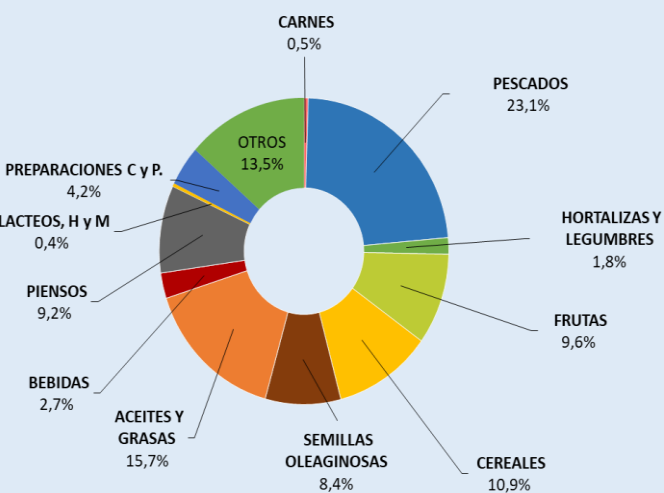

<b>CARNES (02)</b>	<b>8,33 M€</b>	<b>▼ 4,9%</b>
<b>PESCADOS, MOL. Y CR. (03)</b>	<b>408,87 M€</b>	<b>▲ 52,5%</b>
<b>LACTEOS, HUEVOS Y MIEL (04)</b>	<b>6,21 M€</b>	<b>▲ 3,0%</b>
<b>HORTALIZAS Y LEGUMBR. (07)</b>	<b>31,02 M€</b>	<b>▼ 30,1%</b>
<b>FRUTAS (08)</b>	<b>170,40 M€</b>	<b>▲ 14,4%</b>
<b>CEREALES (10)</b>	<b>193,43 M€</b>	<b>▲ 33,5%</b>
<b>SEMILLAS OLEAG. (12)</b>	<b>149,13 M€</b>	<b>▲ 21,1%</b>
<b>ACEITES Y GR. (15)</b>	<b>277,97 M€</b>	<b>▲ 34,7%</b>
<b>PREPARACIONES C y P. (16)</b>	<b>74,37 M€</b>	<b>▲ 48,0%</b>
<b>BEBIDAS (22)</b>	<b>47,45 M€</b>	<b>▲ 25,4%</b>
<b>PIENSOS (23)</b>	<b>163,35 M€</b>	<b>▲ 197,7%</b>

NOTA: en el presente título, incluyendo los apartados de grupos de productos, toda referencia a Unión Europea corresponde a la nueva configuración de 27 miembros, sin el Reino Unido, que pasa a estar incluido en el grupo de países terceros.

## Carnes (02)

En este grupo se analizan los productos comprendidos en el capítulo 02 del TARIC, correspondiente a Carne y despojos comestibles. Por tanto, no se han incluido productos como las grasas y mantecas, que se clasifican principalmente en el capítulo 15. Para obtener información sobre los mismos se puede consultar el Anexo que acompaña al informe.

El grupo **Carnes** es un grupo exportador cuyo saldo sigue una tendencia creciente.

Gráfico 12.

### Evolución del comercio exterior grupo Carnes

Años 2019, 2020 y 2021. M€



Tabla 9

### Variación Interanual del Grupo Carnes.

Agosto 2021.

Carnes (02)		M€			t		€/kg	
		agosto 2021	(%) Sobre Total	Var. agosto 2021/2020	agosto 2021	Var. agosto 2021/2020	agosto 2021	Var. agosto 2021/2020
EXP	Total	654,44		3,2%	258.520	-0,8%	2,53	4,0%
	UE-27	328,04	50	12,1%	123.923	13,1%	2,65	-0,8%
	PPTT	326,39	50	-4,4%	134.597	-10,9%	2,42	7,2%
IMP	Total	96,69		6,9%	31.661	1,9%	3,05	4,9%
	UE-27	88,36	91	8,1%	28.862	4,5%	3,06	3,4%
	PPTT	8,33	9	-4,9%	2.799	-19,2%	2,98	17,8%
<b>Saldo</b>		557,75		2,6%	226.859	-1,2%		

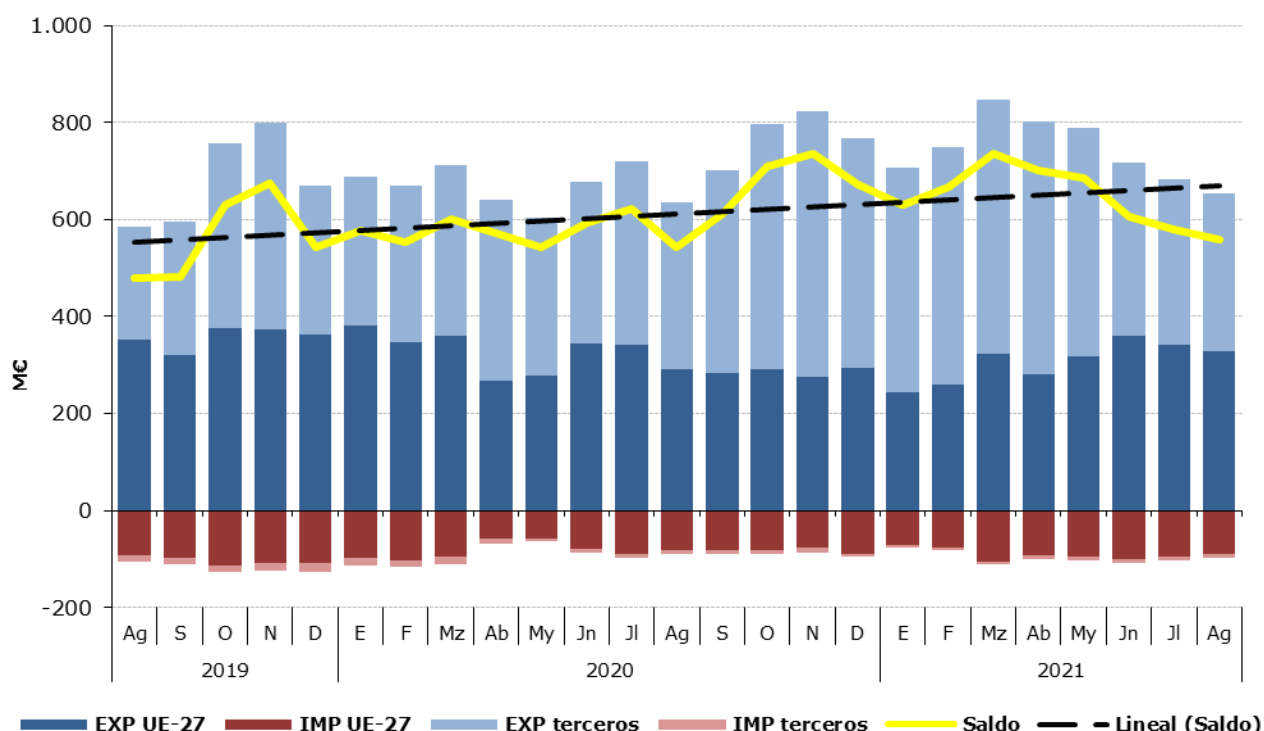

Tabla 10.

**Distribución del comercio exterior grupo Carne.**

Total, UE y Países Terceros.

Agosto 2021.

	AGOSTO 2021	Exportaciones		Importaciones		Saldo (Exp-Imp)		Precio Medio (€/kg)	
		Valor Millones €	Peso toneladas	Valor Millones €	Peso toneladas	Valor Millones €	Peso toneladas	Exportado	Importado
		<b>TOTAL</b>	<b>CARNES</b>	<b>654,4</b>	<b>258.520</b>	<b>96,7</b>	<b>31.661</b>	<b>557,7</b>	<b>226.859</b>
	Carnes de Porcino	448,3	202.251	18,3	12.230	430,0	190.021	2,22	1,50
	Carnes de Bovino	84,4	20.801	46,8	7.008	37,6	13.793	4,06	6,68
	Carnes de aves	37,3	20.927	22,1	9.082	15,2	11.845	1,78	2,43
	Otras carnes	84,4	14.541	9,5	3.341	75,0	11.199	5,81	2,84
<b>UE-27</b>	<b>CARNES</b>	<b>328,0</b>	<b>123.923</b>	<b>88,4</b>	<b>28.862</b>	<b>239,7</b>	<b>95.060</b>	<b>2,65</b>	<b>3,06</b>
	Carnes de Porcino	173,5	82.852	18,1	12.034	155,4	70.818	2,09	1,51
	Carnes de Bovino	73,9	18.007	42,1	6.305	31,8	11.702	4,10	6,68
	Carnes de aves	25,5	12.147	19,0	7.273	6,5	4.875	2,10	2,62
	Otras carnes	55,1	10.916	9,1	3.251	46,0	7.666	5,05	2,81
<b>PAÍSES TERCEROS</b>	<b>CARNES</b>	<b>326,4</b>	<b>134.597</b>	<b>8,3</b>	<b>2.799</b>	<b>318,1</b>	<b>131.798</b>	<b>2,42</b>	<b>2,98</b>
	Carnes de Porcino	274,8	119.399	0,2	195,8	274,6	119.203	2,30	0,93
	Carnes de Bovino	10,5	2.794	4,7	703	5,8	2.091	3,76	6,72
	Carnes de aves	11,8	8.780	3,1	1.810	8,7	6.970	1,34	1,70
	Otras carnes	29,3	3.624	0,4	90	28,9	3.534	8,08	3,91

Gráfico 13.

**Distribución de las exportaciones e importaciones del Grupo Carnes por subgrupos**

Agosto de 2021



Tabla 11.

**Evolución del comercio exterior Subgrupo Carne y despojos de Porcino (0203+02063000+02064100+02064900+020910)**

Agosto de 2019, 2020 y 2021

Exportación	agosto 2019	agosto 2020	agosto 2021	Importación	agosto 2019	agosto 2020	agosto 2021
Valor (M€)	413,12	474,90	448,32	Valor (M€)	16,36	16,17	18,30
Volumen (t)	176.348	213.665	202.251	Volumen (t)	9.140	9.384	12.230
Precio Medio €/kg	2,34	2,22	2,22	Precio Medio €/kg	1,79	1,72	1,50

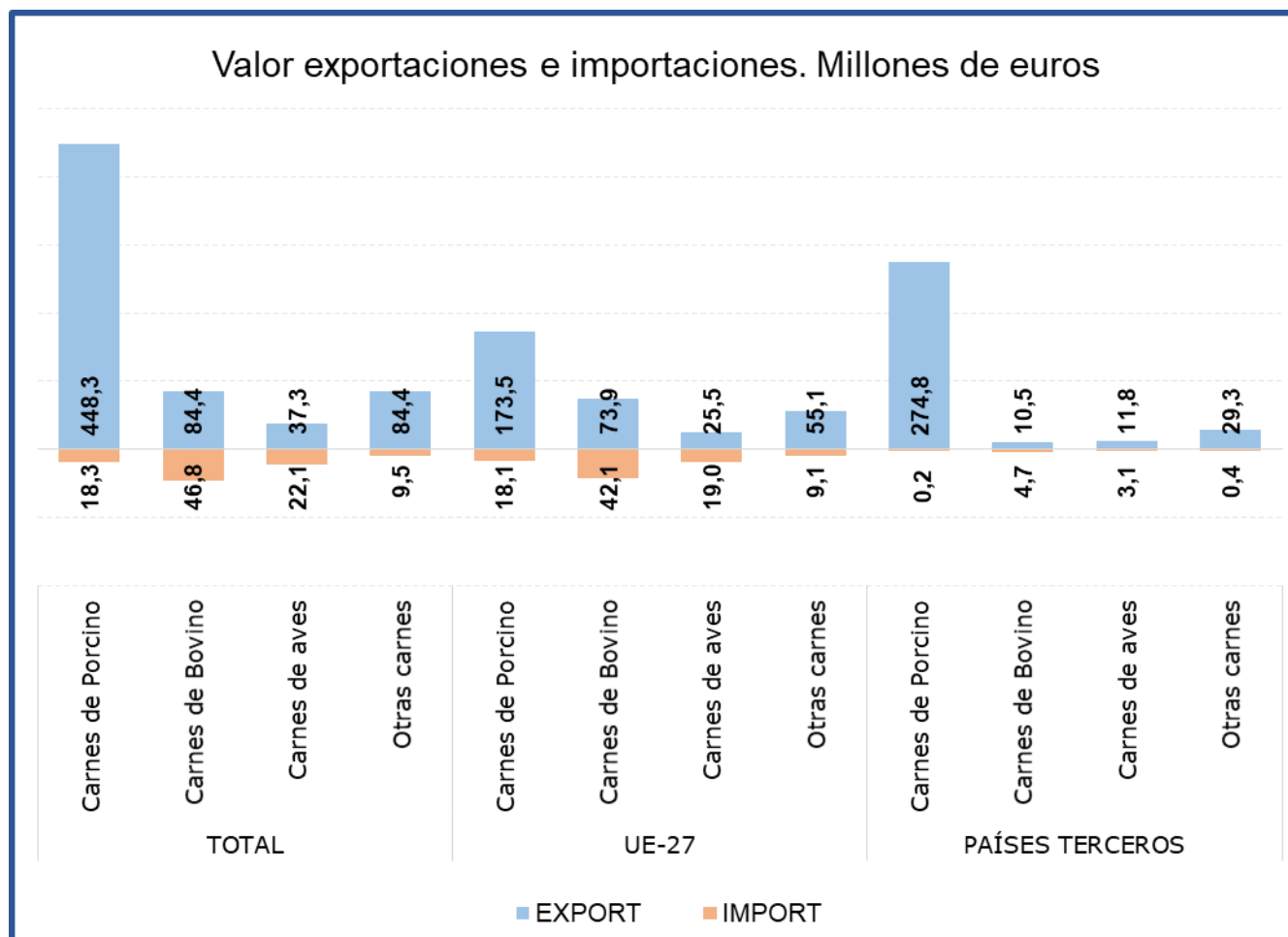
El subgrupo de **Carne y despojos de porcino** es el **mayoritario en exportaciones, suponiendo por sí sólo el 69% de las mismas**. En el mes de agosto el **valor de las exportaciones se ha reducido un 5,6% con respecto a agosto de 2020** como consecuencia de la **bajada del volumen exportado (-5,3%)**. Como en meses anteriores destaca la exportación a PP.TT. (en concreto a Asia), si bien en agosto de 2021 las exportaciones a terceros países caen por segundo mes consecutivo, concretamente un 10,8% con respecto a agosto de 2020.

Este subgrupo también es importante en **importaciones**, llegando a alcanzar un **19% del total**.

Tabla 12.

**Evolución del comercio exterior Subgrupo Carne y despojos de Bovino (0201+0202+020610+020621+020622+020629)**

Agosto de 2019, 2020 y 2021

Exportación	agosto 2019	agosto 2020	agosto 2021	Importación	agosto 2019	agosto 2020	agosto 2021
Valor (M€)	68,21	66,81	84,39	Valor (M€)	53,24	44,14	46,81
Volumen (t)	17.850	18.390	20.801	Volumen (t)	9.686	8.242	7.008
Precio Medio €/kg	3,82	3,63	4,06	Precio Medio €/kg	5,50	5,36	6,68

El subgrupo de **Carne de Bovino** es el **mayoritario en importaciones**, ya que supone el **48%** de las mismas. Por su parte, en **exportaciones representa el 13%** del total nacional de exportaciones del grupo carnes. Este mes el valor de las **importaciones se ha incrementado un 6%** mientras que el **volumen de las mismas ha descendido un 15%**. **Las exportaciones se han incrementado un 26,3% en valor**.

Tabla 13.

**Evolución del comercio exterior Subgrupo Carne y despojo de Aves (0207+02109971+02109979)**

Agosto de 2019, 2020 y 2021

Exportación	agosto 2019	agosto 2020	agosto 2021	Importación	agosto 2019	agosto 2020	agosto 2021
Valor (M€)	34,69	25,72	37,30	Valor (M€)	25,44	22,57	22,10
Volumen (t)	19.741	16.026	20.927	Volumen (t)	9.849	11.048	9.082
Precio Medio €/kg	1,76	1,60	1,78	Precio Medio €/kg	2,58	2,04	2,43

En el subgrupo de **Carne de Aves de Corral**, las **importaciones representan el 23% de las totales**, mientras que las **exportaciones representan el 6% del total del grupo**.

## Pescados, moluscos y crustáceos (03)

En este grupo se analizan los productos comprendidos en el capítulo 03 del TARIC, correspondiente a Pescados, crustáceos y moluscos.

El grupo **Pescados** tiene un carácter claramente importador y con tendencia a la estabilidad.

Gráfico 14.  
**Evolución del comercio exterior grupo Pescados, Moluscos y Crustáceos**  
Años 2019, 2020 y 2021. M€



Tabla 14.  
**Variación Interanual del Grupo Pescados, Moluscos y Crustáceos**  
Agosto 2021

Pescados (03)		M€			t		€/kg	
		agosto 2021	(%) Sobre Total	Var. agosto 2021/2020	agosto 2021	Var. agosto 2021/2020	agosto 2021	Var. agosto 2021/2020
EXP	Total	314,95		24,4%	73.606	8,2%	4,28	14,9%
	UE-27	253,73	81	30,3%	46.700	20,3%	5,43	8,3%
	PPTT	61,22	19	4,7%	26.906	-7,8%	2,28	13,5%
IMP	Total	564,72		41,3%	127.112	24,4%	4,44	13,6%
	UE-27	155,86	28	18,4%	38.825	8,1%	4,01	9,5%
	PPTT	408,87	72	52,5%	88.287	33,2%	4,63	14,5%
<b>Saldo</b>		-249,78		-70,5%	-53.507	-56,6%		

Tabla 15.

**Distribución del comercio exterior grupo Pescados, Moluscos y Crustáceos**

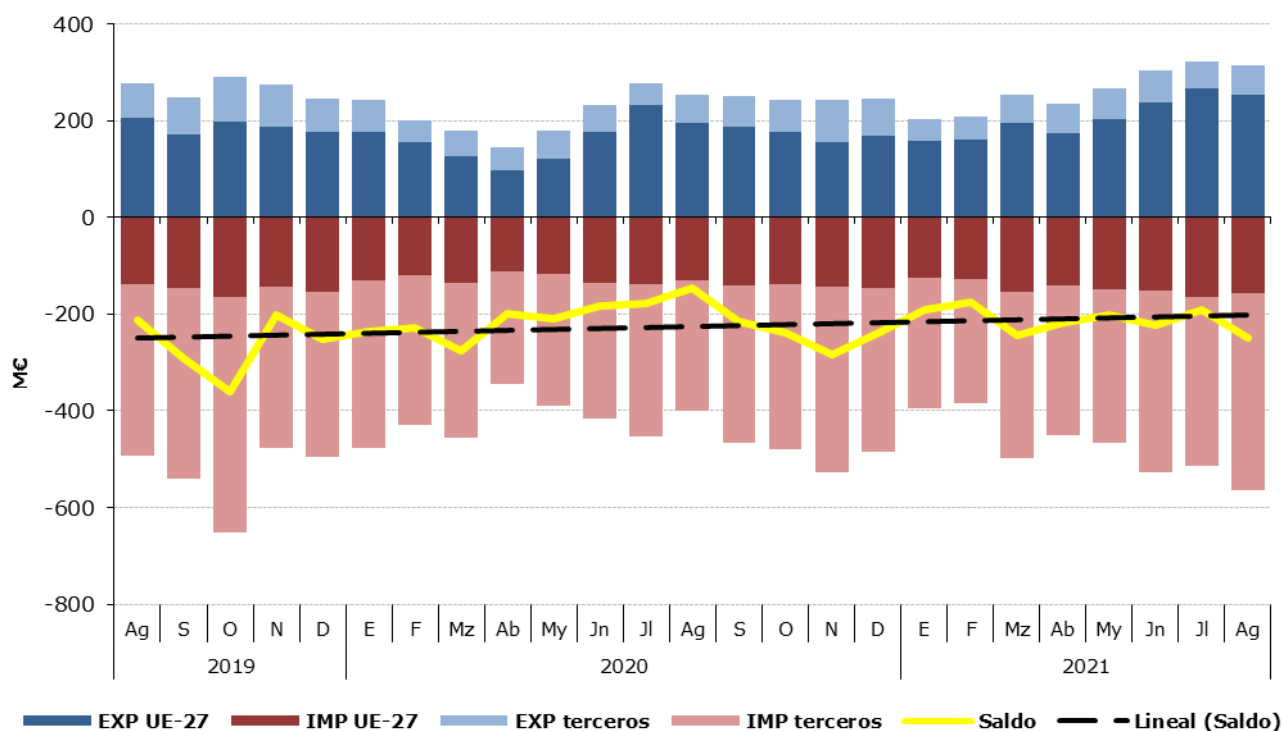
Total, UE y Países Terceros.

Agosto de 2021.

	AGOSTO 2021	Exportaciones		Importaciones		Saldo (Exp-imp)		Precio Medio (€/kg)	
		Valor Millones €	Peso toneladas	Valor Millones €	Peso toneladas	Valor Millones €	Peso toneladas	Exportado	Importado
<b>TOTAL</b>	<b>PESCADOS</b>	<b>314,9</b>	<b>73.606</b>	<b>564,7</b>	<b>127.112</b>	<b>-249,8</b>	<b>-53.507</b>	<b>4,28</b>	<b>4,44</b>
	Pescado fresco	54,0	8.652	107,5	22.898	-53,5	-14.246	6,24	4,69
	Pescado congelado	62,8	32.030	65,0	31.721	-2,3	309	1,96	2,05
	Filetes de pescado	40,4	5.666	60,4	13.546	-20,0	-7.880	7,13	4,46
	Crustáceos	41,9	4.929	136,3	19.851	-94,4	-14.922	8,50	6,87
	Moluscos	100,3	20.227	181,2	36.481	-80,9	-16.255	4,96	4,97
	Otros pescados	15,6	2.102,9	14,4	2.614,8	1,2	-512	7,41	5,49
<b>UE-27</b>	<b>PESCADOS</b>	<b>253,7</b>	<b>46.700</b>	<b>155,9</b>	<b>38.825</b>	<b>97,9</b>	<b>7.875</b>	<b>5,43</b>	<b>4,01</b>
	Pescado fresco	48,3	7.720	75,5	17.627	-27,3	-9.906	6,25	4,29
	Pescado congelado	27,3	9.426	17,0	10.256	10,3	-829	2,90	1,65
	Filetes de pescado	37,9	5.399	13,6	2.290	24,3	3.109	7,02	5,93
	Crustáceos	39,9	4.640	17,5	2.294	22,4	2.346	8,60	7,65
	Moluscos	85,9	17.823	25,0	4.970	60,9	12.852	4,82	5,02
	Otros pescados	14,5	1.691,6	7,3	1.388,7	7,2	303	8,56	5,24
<b>PAÍSES TERCEROS</b>	<b>PESCADOS</b>	<b>61,2</b>	<b>26.906</b>	<b>408,9</b>	<b>88.287</b>	<b>-347,6</b>	<b>-61.382</b>	<b>2,28</b>	<b>4,63</b>
	Pescado fresco	5,7	931	32,0	5.271	-26,2	-4.340	6,15	6,06
	Pescado congelado	35,5	22.604	48,1	21.466	-12,6	1.138	1,57	2,24
	Filetes de pescado	2,5	267	46,8	11.256	-44,3	-10.989	9,34	4,16
	Crustáceos	2,0	288	118,8	17.557	-116,7	-17.269	6,98	6,76
	Moluscos	14,4	2.404	156,2	31.511	-141,8	-29.107	6,00	4,96
	Otros pescados	6,8	1.342,8	39,0	6.497,5	-32,2	-5.155	5,09	6,01

Gráfico 15.

**Distribución de las exportaciones e importaciones del Grupo Pescados por subgrupos**

Agosto de 2021



Tabla 16.

**Evolución del comercio exterior Subgrupo Moluscos (0307)**

Agosto de 2019, 2020 y 2021

Exportación	agosto 2019	agosto 2020	agosto 2021	Importación	agosto 2019	agosto 2020	agosto 2021
Valor (M€)	75,94	77,59	100,27	Valor (M€)	132,14	114,95	181,15
Volumen (t)	18.765	17.034	20.227	Volumen (t)	34.237	29.643	36.481
Precio Medio €/kg	4,05	4,56	4,96	Precio Medio €/kg	3,86	3,88	4,97

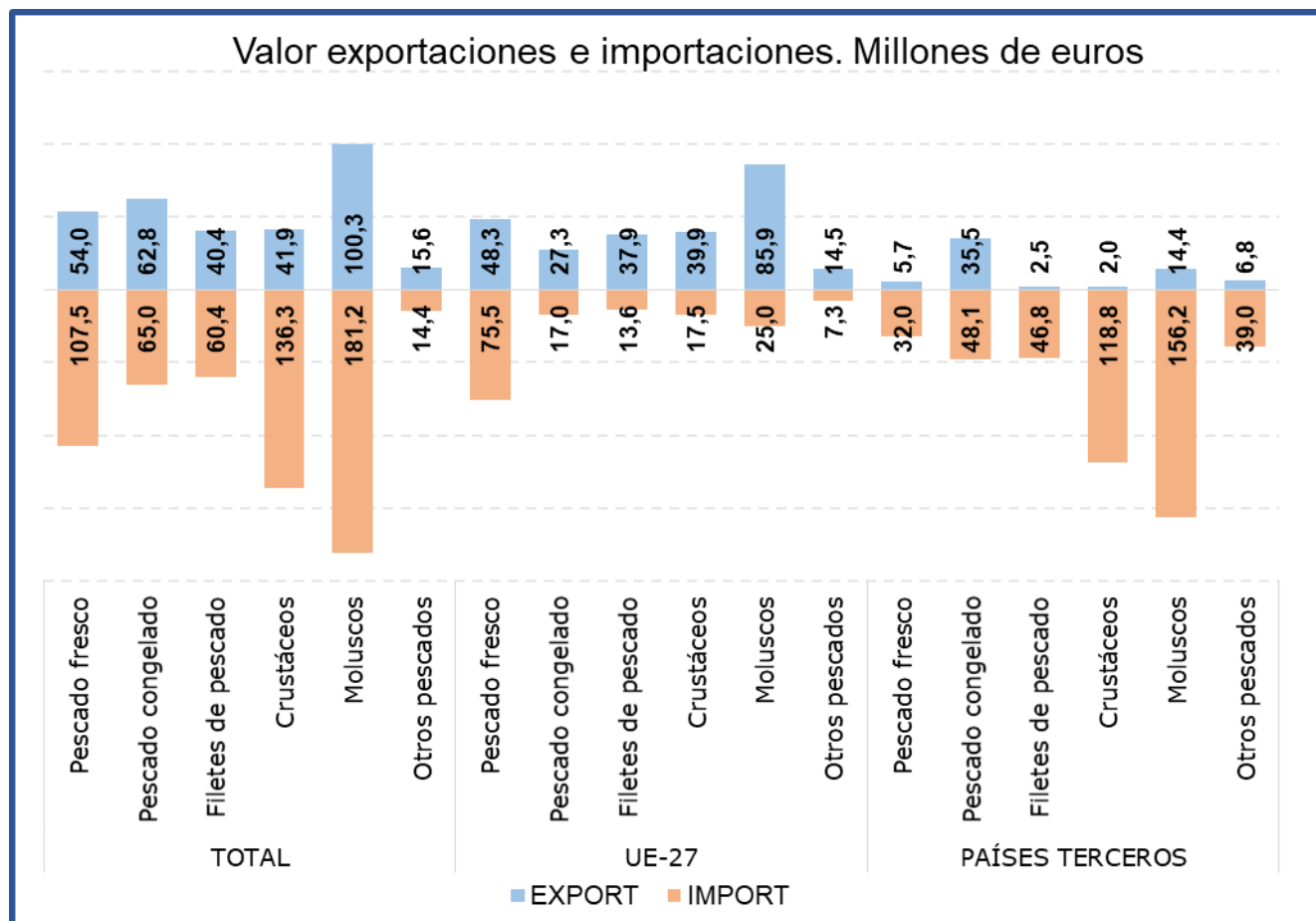
Durante el mes de agosto el subgrupo de **Moluscos** ha sido el **más importante tanto desde el punto de vista exportador como desde el punto de vista importador** dentro del **grupo Pescados**, constituyendo por sí sólo el **32% de las exportaciones y el 32% de las importaciones totales del grupo**.

Durante el mes de agosto destaca que las **exportaciones se han incrementado un 29,2% en valor y un 18,7% en volumen**, con respecto al mismo mes de 2020.

Por su parte las **importaciones** también se han incrementado **tanto en valor (57,6%) como en volumen (23,1%)**.

Tabla 17.

**Evolución del comercio exterior Subgrupo Pescado Fresco (0302)**

Agosto de 2019, 2020 y 2021

Exportación	agosto 2019	agosto 2020	agosto 2021	Importación	agosto 2019	agosto 2020	agosto 2021
Valor (M€)	54,36	52,92	54,02	Valor (M€)	92,58	90,66	107,49
Volumen (t)	7.810	8.114	8.652	Volumen (t)	21.776	19.914	22.898
Precio Medio €/kg	6,96	6,52	6,24	Precio Medio €/kg	4,25	4,55	4,69

El subgrupo **Pescado Fresco** representa este mes el **19% de las importaciones** totales del grupo. En cuanto a las exportaciones representa el **17% del total**.

Este mes hay que destacar que **se ha incrementado el valor tanto de las exportaciones (2,1%) como de las importaciones (18,6%)**.

Tabla 18.

**Evolución del comercio exterior Subgrupo Pescado Congelado (0303)**

Agosto de 2019, 2020 y 2021

Exportación	agosto 2019	agosto 2020	agosto 2021	Importación	agosto 2019	agosto 2020	agosto 2021
Valor (M€)	56,29	49,65	62,76	Valor (M€)	68,03	49,90	65,04
Volumen (t)	31.651	32.516	32.030	Volumen (t)	35.043	25.127	31.721
Precio Medio €/kg	1,78	1,53	1,96	Precio Medio €/kg	1,94	1,99	2,05

El subgrupo de **Pescado Congelado** es el **segundo en importancia desde el punto de vista exportador, ya que supone el 20% de las exportaciones** totales del grupo.

Este mes el **valor de las exportaciones se ha incrementado en un 26,4%** a pesar de que el volumen exportado se ha reducido un 1,5% con respecto a agosto de 2020.

Desde el punto de vista importador, este subgrupo supone el **12% de las importaciones totales del grupo Pescados**. Respecto a agosto de 2020 el **valor de las importaciones ha aumentado un 30,3%**.

Tabla 19.

**Evolución del comercio exterior Subgrupo Crustáceos (0306)**

Agosto de 2019, 2020 y 2021

Exportación	agosto 2019	agosto 2020	agosto 2021	Importación	agosto 2019	agosto 2020	agosto 2021
Valor (M€)	44,07	32,28	41,91	Valor (M€)	112,81	80,11	136,30
Volumen (t)	5.531	3.864	4.929	Volumen (t)	17.322	13.078	19.851
Precio Medio €/kg	7,97	8,36	8,50	Precio Medio €/kg	6,51	6,13	6,87

El subgrupo de **Crustáceos** representa este mes el **segundo subgrupo en importancia desde el punto de vista importador con el 24% de las importaciones** totales del grupo. Este mes las **importaciones han aumentado un 70,1% en valor** con respecto a agosto de 2020.

Además, este subgrupo representa el **13% de las exportaciones del grupo**. En agosto de 2021 el **valor de las exportaciones ha aumentado un 29,8%** con respecto al mismo mes del año anterior.

Tabla 20.

**Evolución del comercio exterior Subgrupo Filetes de Pescado (0304)**

Agosto de 2019, 2020 y 2021

Exportación	agosto 2019	agosto 2020	agosto 2021	Importación	agosto 2019	agosto 2020	agosto 2021
Valor (M€)	34,17	27,75	40,41	Valor (M€)	68,21	46,93	60,40
Volumen (t)	5.189	4.038	5.666	Volumen (t)	16.676	11.645	13.546
Precio Medio €/kg	6,59	6,87	7,13	Precio Medio €/kg	4,09	4,03	4,46

El subgrupo **Filetes de Pescado** supone el **13% de las exportaciones y el 11% de las importaciones**. Respecto a agosto de 2020, cabe destacar un **incremento del 45,6% en el valor de las exportaciones y del 28,7% en el valor de las importaciones**.

## Lácteos, Huevos y Miel (04)

En este grupo se analizan los productos comprendidos en el capítulo 04 del TARIC, correspondiente a Leche y productos lácteos; huevos de ave y miel natural.

El grupo **Lácteos, huevos y miel** es ligeramente importador y con tendencia creciente.

Gráfico 16.  
**Evolución del comercio exterior grupo Lácteos, Huevos y Miel**  
Años 2019, 2020 y 2021. M€



Tabla 21.  
**Variación Interanual del Grupo Lácteos, Huevos y Miel**  
Agosto 2021

Lacteos (04)		M€		t		€/kg		
		agosto 2021	(%) Sobre Total	Var. agosto 2021/2020	agosto 2021	Var. agosto 2021/2020	agosto 2021	Var. agosto 2021/2020
EXP	Total	138,24		9,3%	65.838	-1,8%	2,10	11,3%
	UE-27	85,62	62	4,4%	45.279	-3,6%	1,89	8,3%
	PPTT	52,62	38	18,5%	20.559	2,3%	2,56	15,8%
IMP	Total	163,13		13,0%	60.446	-13,1%	2,70	29,9%
	UE-27	156,92	96	13,4%	58.375	-12,7%	2,69	30,0%
	PPTT	6,21	4	3,0%	2.071	-21,1%	3,00	30,5%
<b>Saldo</b>		-24,88		-38,6%	5.392	318,0%		

Tabla 22.

**Distribución del comercio exterior del grupo Lácteos, Huevos y Miel**

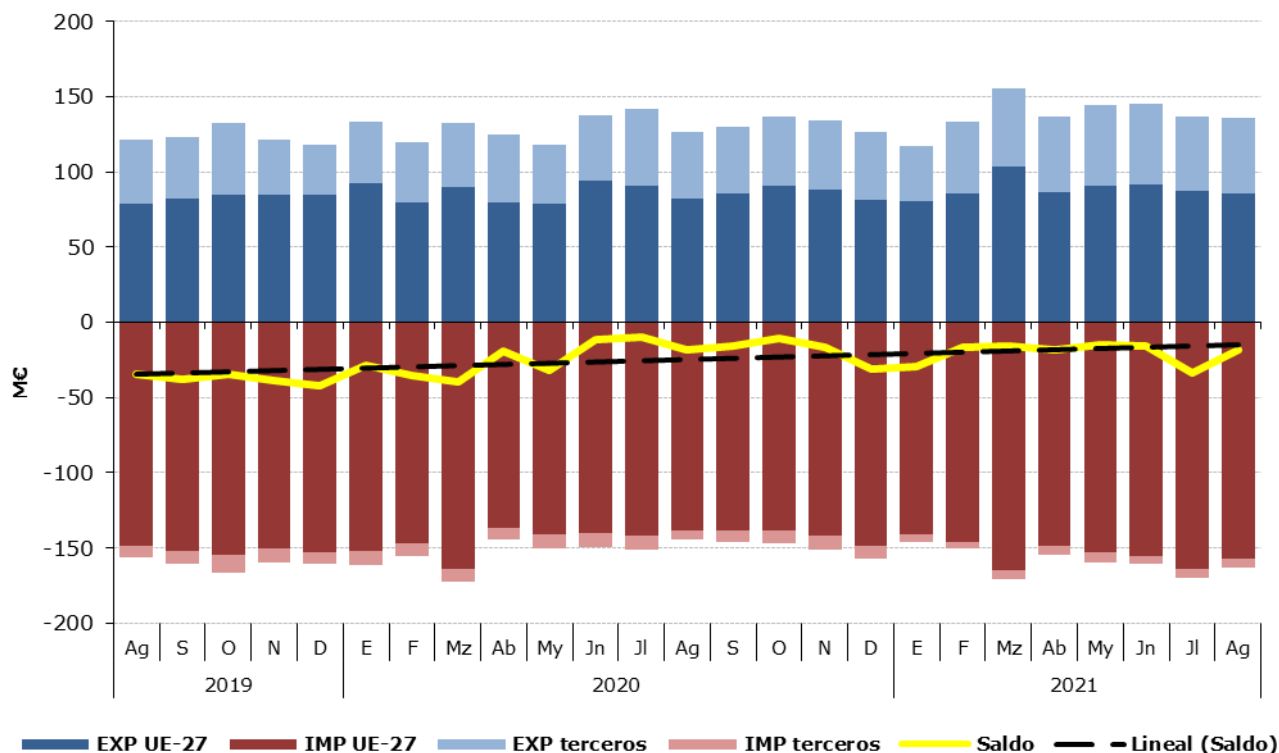
Total, UE y Países Terceros.

Agosto de 2021

	AGOSTO 2021	Exportaciones		Importaciones		Saldo (Exp-Imp)		Precio Medio (€/kg)	
		Valor Millones €	Peso toneladas	Valor Millones €	Peso toneladas	Valor Millones €	Peso toneladas	Exportado	Importado
<b>TOTAL</b>	<b>LACTEOS, H y M.</b>	<b>138,2</b>	<b>65.838</b>	<b>163,1</b>	<b>60.446</b>	<b>-24,9</b>	<b>5.392</b>	<b>2,10</b>	<b>2,70</b>
	Quesos	49,6	9.465	97,5	24.900	-47,9	-15.435	5,24	3,92
	Leche y Nata	30,9	20.790	18,7	12.901	12,3	7.889	1,49	1,45
	Huevos	19,9	13.126	7,8	3.423	12,1	9.703	1,51	2,27
	Leches fermentadas	17,0	13.832	14,9	11.260	2,1	2.572	1,23	1,32
	Mantequilla	7,2	1.637	10,9	2.459	-3,7	-822	4,41	4,44
	Miel	5,7	1.504	5,1	1.938	0,6	-434	3,79	2,63
	Otros	8,0	5.484	8,3	3.565	-0,3	1.919	1,45	2,32
<b>UE-27</b>	<b>LACTEOS, H y M.</b>	<b>85,6</b>	<b>45.279</b>	<b>156,9</b>	<b>58.375</b>	<b>-71,3</b>	<b>-13.096</b>	<b>1,89</b>	<b>2,69</b>
	Quesos	31,1	7.171	96,0	24.627	-64,9	-17.456	4,34	3,90
	Leche y Nata	15,8	12.085	18,6	12.886	-2,7	-801	1,31	1,44
	Huevos	11,0	8.699	7,1	3.374	3,9	5.325	1,27	2,10
	Leches fermentadas	13,6	11.551	14,7	11.198	-1,2	353	1,18	1,32
	Mantequilla	6,7	1.520	10,8	2.422	-4,1	-902	4,40	4,46
	Miel	4,0	1.144	3,2	1.083	0,8	61	3,49	2,99
	Otros	3,4	3.109	6,5	2.784	-3,1	325	1,08	2,33
<b>PAÍSES TERCEROS</b>	<b>LACTEOS, H y M.</b>	<b>52,6</b>	<b>20.559</b>	<b>6,2</b>	<b>2.071</b>	<b>46,4</b>	<b>18.488</b>	<b>2,56</b>	<b>3,00</b>
	Quesos	18,5	2.295	1,5	273	16,9	2.021	8,05	5,64
	Leche y Nata	15,1	8.705	0,1	14	15,0	8.691	1,73	5,36
	Huevos	8,9	4.427	0,7	49	8,2	4.378	2,01	13,92
	Leches fermentadas	3,4	2.281	0,1	61	3,2	2.220	1,48	2,00
	Mantequilla	0,5	117	0,1	37	0,4	80	4,55	3,67
	Miel	1,7	360	1,9	855	-0,2	-495	4,74	2,17
	Otros	4,6	2.375	1,8	781	2,8	1.593	1,93	2,30

Gráfico 17.

**Distribución de las exportaciones e importaciones del Grupo Lácteos, Huevos y Miel por subgrupos**

Agosto de 2021





Tabla 23.

**Evolución del comercio exterior Subgrupo Quesos (0406)**

Agosto de 2019, 2020 y 2021

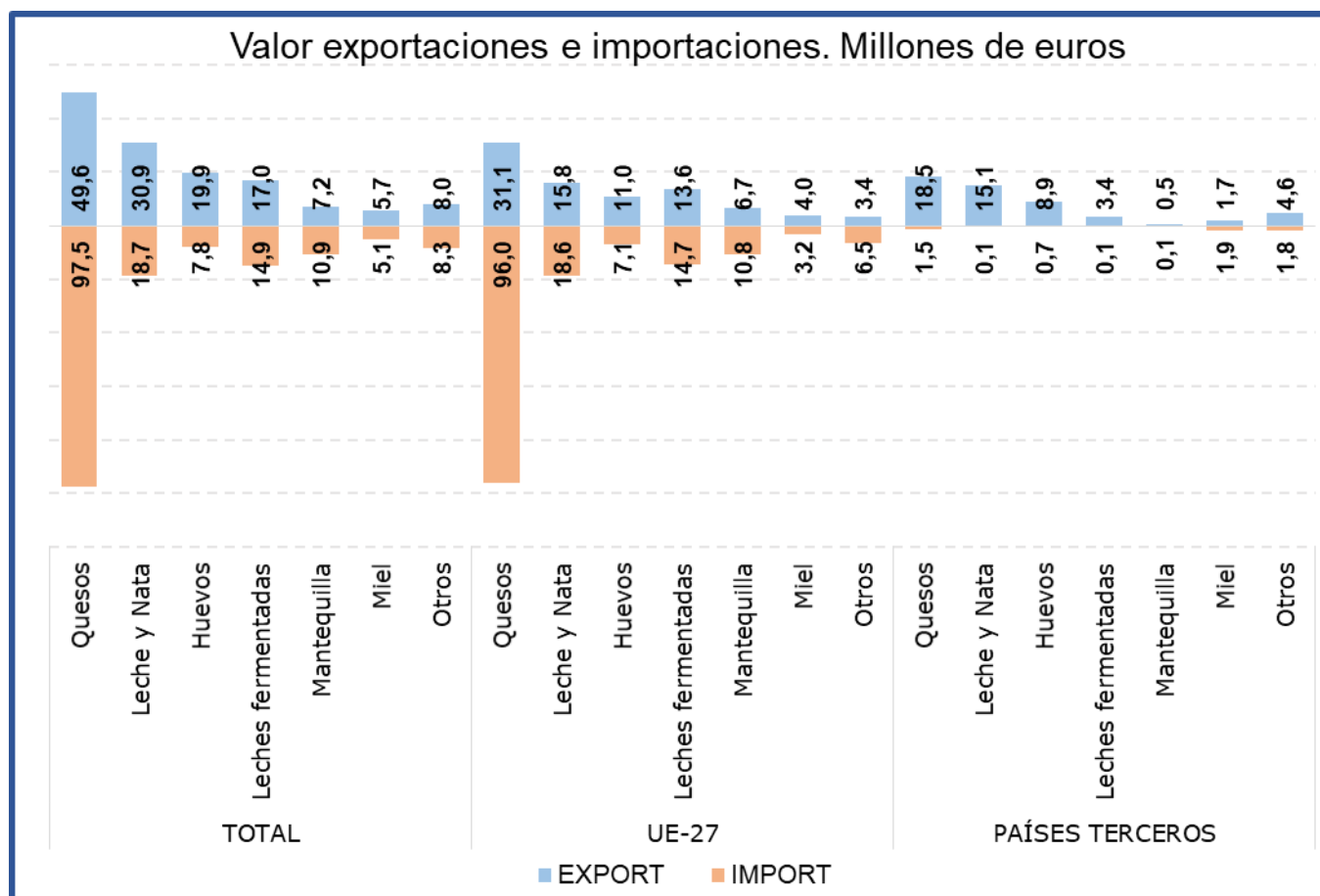
Exportación	agosto 2019	agosto 2020	agosto 2021	Importación	agosto 2019	agosto 2020	agosto 2021
Valor (M€)	45,88	41,90	49,62	Valor (M€)	95,05	82,27	97,53
Volumen (t)	8.974	9.220	9.465	Volumen (t)	26.404	22.271	24.900
Precio Medio €/kg	5,11	4,54	5,24	Precio Medio €/kg	3,60	3,69	3,92

Al igual que en los meses anteriores, durante el mes de agosto los **Quesos** han sido el subgrupo más importante, **representando el 36% de las exportaciones y el 60% de las importaciones totales del grupo**. Con respecto a agosto de 2020 el **valor de las exportaciones se ha incrementado un 18,4% mientras que el de las importaciones lo ha hecho en un 18,5%**.

Tabla 24.

**Evolución del comercio exterior Subgrupo Leche y Nata (0401+0402)**

Agosto de 2019, 2020 y 2021

Exportación	agosto 2019	agosto 2020	agosto 2021	Importación	agosto 2019	agosto 2020	agosto 2021
Valor (M€)	15,75	19,25	30,91	Valor (M€)	7,03	10,89	18,66
Volumen (t)	14.301	17.249	20.790	Volumen (t)	9.764	18.442	12.901
Precio Medio €/kg	1,10	1,12	1,49	Precio Medio €/kg	0,72	0,59	1,45

La **Leche y Nata** supone **el 22% de las exportaciones y el 11% de las importaciones totales del grupo**. Respecto a agosto de 2020, se ha **incrementado el valor tanto de las exportaciones (60,6%) como de las importaciones (71,3%)**.

Tabla 25.

**Evolución del comercio exterior Subgrupo Leches fermentadas (0403)**

Agosto de 2019, 2020 y 2021

Exportación	agosto 2019	agosto 2020	agosto 2021	Importación	agosto 2019	agosto 2020	agosto 2021
Valor (M€)	14,28	14,40	16,95	Valor (M€)	16,94	15,19	14,87
Volumen (t)	11.260	11.612	13.832	Volumen (t)	13.813	11.749	11.260
Precio Medio €/kg	1,27	1,24	1,23	Precio Medio €/kg	1,23	1,29	1,32

Las **Leches Fermentadas** suponen **el 12% de las exportaciones y el 9% de las importaciones totales del grupo**.

Tabla 26.

**Evolución del comercio exterior Subgrupo Huevos (0407+0408)**

Agosto de 2019, 2020 y 2021

Exportación	agosto 2019	agosto 2020	agosto 2021	Importación	agosto 2019	agosto 2020	agosto 2021
Valor (M€)	16,33	19,03	19,88	Valor (M€)	7,08	5,77	7,76
Volumen (t)	11.854	13.645	13.126	Volumen (t)	3.785	2.362	3.423
Precio Medio €/kg	1,38	1,39	1,51	Precio Medio €/kg	1,87	2,44	2,27

Los **Huevos** suponen **el 14% de las exportaciones y el 5 de las importaciones totales del grupo**. Respecto a agosto de 2020, cabe destacar que las **exportaciones se han incrementado un 4,5% en valor, mientras que las importaciones lo han hecho en un 34,4%**.

Tabla 27.

**Evolución del comercio exterior Subgrupo Mantequilla (0405)**

Agosto de 2019, 2020 y 2021

Exportación	agosto 2019	agosto 2020	agosto 2021	Importación	agosto 2019	agosto 2020	agosto 2021
Valor (M€)	6,03	6,03	7,23	Valor (M€)	7,58	7,01	10,93
Volumen (t)	1.439	1.494	1.637	Volumen (t)	1.749	1.777	2.459
Precio Medio €/kg	4,19	4,04	4,41	Precio Medio €/kg	4,33	3,95	4,44

En el mes de agosto de 2021, la **Mantequilla** ha supuesto **el 5% de las exportaciones y el 7% de las importaciones totales del grupo**.

Tabla 28.

**Evolución del comercio exterior Subgrupo Miel (0409)**

Agosto de 2019, 2020 y 2021

Exportación	agosto 2019	agosto 2020	agosto 2021	Importación	agosto 2019	agosto 2020	agosto 2021
Valor (M€)	5,22	4,64	5,70	Valor (M€)	3,41	3,39	5,09
Volumen (t)	1.539	1.196	1.504	Volumen (t)	1.664	2.384	1.938
Precio Medio €/kg	3,40	3,88	3,79	Precio Medio €/kg	2,05	1,42	2,63

El subgrupo de la **miel** supone, **en agosto de 2021, el 4% de las exportaciones**. Además, representa el **3% de las importaciones totales del grupo**.

## Hortalizas y legumbres (07)

En este grupo se analizan los productos comprendidos en el capítulo 07 del TARIC, correspondiente a Hortalizas, Plantas, Raíces y Tubérculos alimenticios, principalmente frescos, refrigerados o secos. Por tanto, no se analizan las hortalizas y legumbres en conserva u otras preparaciones que se incluyen principalmente en el capítulo 20 del TARIC.

El grupo de **Hortalizas y Legumbres** tiene un carácter marcadamente exportador y tendencia a la estabilidad.

Gráfico 18.  
**Evolución del comercio exterior grupo Hortalizas y Legumbres**  
Años 2019, 2020 y 2021. M€



Tabla 29.  
**Variación Interanual del grupo Hortalizas y Legumbres**  
Agosto 2021

Hortalizas y Legumbres (07)	M€			t		€/kg	
	agosto 2021	(%) Sobre Total	Var. agosto 2021/2020	agosto 2021	Var. agosto 2021/2020	agosto 2021	Var. agosto 2021/2020
<b>EXP</b>							
Total	254,00		14,6%	253.194	12,3%	1,00	2,0%
UE-27	194,28	76	15,3%	197.026	13,4%	0,99	1,7%
PPTT	59,72	24	12,3%	56.167	8,6%	1,06	3,4%
<b>IMP</b>							
Total	74,35		-16,6%	109.944	-39,2%	0,68	37,1%
UE-27	43,33	58	-3,1%	73.386	-18,1%	0,59	18,3%
PPTT	31,02	42	-30,1%	36.559	-59,9%	0,85	74,1%
<b>Saldo</b>	179,65		35,5%	143.249	220,0%		

Los subgrupos elegidos mensualmente en este Grupo, caracterizado por su elevada estacionalidad, son los que presentan en cada mes un mayor comercio total (exportaciones + importaciones).

Tabla 30.  
**Distribución del comercio exterior grupo Hortalizas y Legumbres**  
 Total, UE y Países Terceros.  
 Agosto de 2021

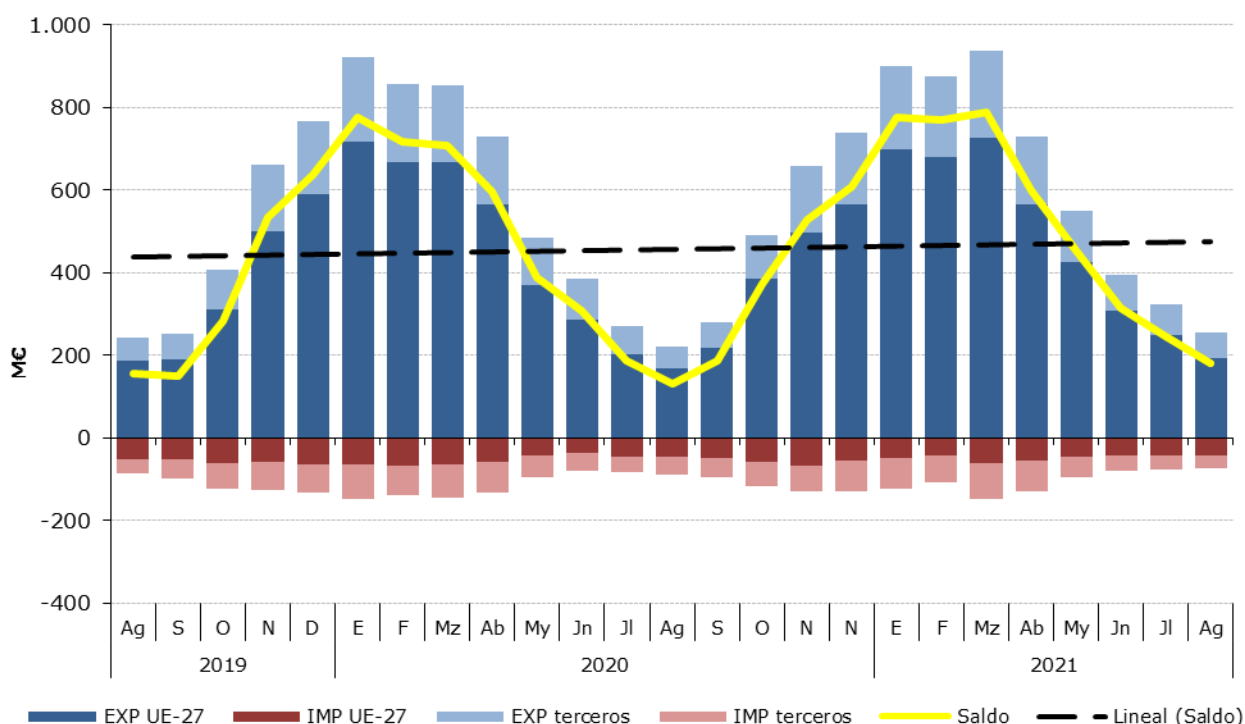
	AGOSTO 2021	Exportaciones		Importaciones		Comercio Total	Precio Medio (€/kg)	
		Valor Millones €	Peso toneladas	Valor Millones €	Peso toneladas	Valor Millones €	Exportado	Importado
<b>TOTAL</b>	<b>HORTALIZAS Y LEGUMBRES</b>	<b>254,0</b>	<b>253.194</b>	<b>74,4</b>	<b>109.944</b>	<b>328</b>	<b>1,00</b>	<b>0,68</b>
	Hortalizas Congeladas	44,6	48.295	12,6	13.501	57	0,92	0,93
	Cebollas	48,5	53.301	2,4	6.307	51	0,91	0,38
	Pimientos	38,5	26.578	2,0	2.046	40	1,45	0,96
	Tomates	33,0	20.737	11,6	12.675	45	1,59	0,91
	Lechugas	21,4	17.737	3,9	3.035	25	1,21	1,27
	Patatas Frescas o Refrigeradas	11,5	28.246	7,0	26.269	19	0,41	0,27
	Otros	56,5	58.298	35,0	46.111	91	0,97	0,76
<b>UE-27</b>	<b>HORTALIZAS Y LEGUMBRES</b>	<b>194,3</b>	<b>197.026</b>	<b>43,3</b>	<b>73.386</b>	<b>238</b>	<b>0,99</b>	<b>0,59</b>
	Hortalizas Congeladas	29,6	32.102	10,6	12.301	40	0,92	0,86
	Cebollas	27,4	30.971	1,9	6.003	29	0,88	0,32
	Pimientos	33,2	23.534	0,4	318	34	1,41	1,22
	Tomates	28,7	18.434	9,6	11.417	38	1,56	0,84
	Lechugas	18,8	15.807	3,8	3.021	23	1,19	1,27
	Patatas Frescas o Refrigeradas	10,8	27.086	6,3	25.175	17	0,40	0,25
	Otros	45,8	49.092	10,7	15.151	56	0,93	0,71
<b>PAÍSES TERCEROS</b>	<b>HORTALIZAS Y LEGUMBRES</b>	<b>59,7</b>	<b>56.167</b>	<b>31,0</b>	<b>36.559</b>	<b>91</b>	<b>1,06</b>	<b>0,85</b>
	Hortalizas Congeladas	15,0	16.193	2,0	1.200	17	0,92	1,69
	Cebollas	21,1	22.330	0,5	304	22	0,94	1,61
	Pimientos	5,2	3.044	1,6	1.728	7	1,72	0,91
	Tomates	4,3	2.303	2,0	1.258	6	1,88	1,57
	Lechugas	2,6	1.931	0,0	15	3	1,35	1,27
	Patatas Frescas o Refrigeradas	0,7	1.160	0,7	1.094	1	0,63	0,62
	Otros	10,8	9.206	24,3	30.959	35	1,17	0,78

Gráfico 19.  
**Distribución de las exportaciones e importaciones del Grupo Hortalizas por subgrupos**  
 Agosto de 2021



Tabla 31.

**Evolución del comercio exterior Pimientos (070960)**

Agosto de 2019, 2020 y 2021

Exportación	agosto 2019	agosto 2020	agosto 2021	Importación	agosto 2019	agosto 2020	agosto 2021
Valor (M€)	33,81	33,31	38,47	Valor (M€)	2,00	2,47	1,96
Volumen (t)	22.916	23.991	26.578	Volumen (t)	2.055	1.859	2.046
Precio Medio €/kg	1,48	1,39	1,45	Precio Medio €/kg	0,97	1,33	0,96

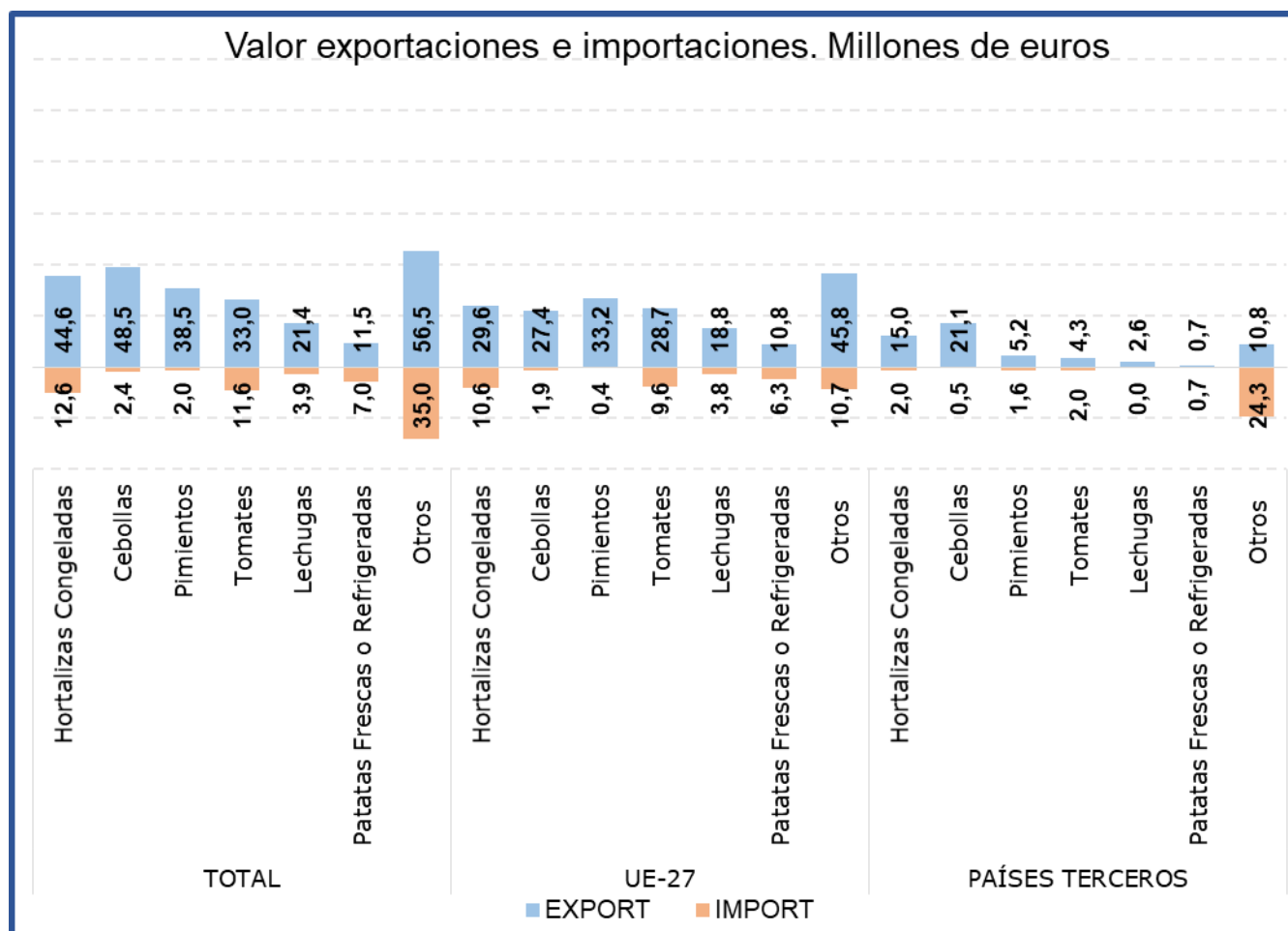
En agosto el subgrupo **Pimientos** supone el **15% de las exportaciones y el 3% de las importaciones totales del grupo**. Este mes se produce un **aumento en valor del 15,5% de las exportaciones** con respecto al año 2020.

Tabla 32.

**Evolución del comercio exterior Subgrupo Lechugas (0705)**

Agosto de 2019, 2020 y 2021

Exportación	agosto 2019	agosto 2020	agosto 2021	Importación	agosto 2019	agosto 2020	agosto 2021
Valor (M€)	17,40	14,77	21,42	Valor (M€)	3,62	3,16	3,86
Volumen (t)	14.591	13.324	17.737	Volumen (t)	3.152	2.657	3.035
Precio Medio €/kg	1,19	1,11	1,21	Precio Medio €/kg	1,15	1,19	1,27

El subgrupo **Lechugas** en el mes de agosto de 2021 **ha supuesto el 8% de las exportaciones y el 5% de las importaciones**.

Tabla 33.

**Evolución del comercio exterior Subgrupo Patatas frescas o refrigeradas (0701)**

Agosto de 2019, 2020 y 2021

Exportación	agosto 2019	agosto 2020	agosto 2021	Importación	agosto 2019	agosto 2020	agosto 2021
Valor (M€)	10,85	7,79	11,52	Valor (M€)	8,77	7,66	7,01
Volumen (t)	23.422	22.823	28.246	Volumen (t)	29.098	29.543	26.269
Precio Medio €/kg	0,46	0,34	0,41	Precio Medio €/kg	0,30	0,26	0,27

Este mes el subgrupo **Patatas frescas o refrigeradas** ha representado **el 5% de las exportaciones y el 9% de las importaciones totales del grupo**. Con respecto a agosto de 2020 las **exportaciones se han incrementado en valor un 47,9%** mientras que las **importaciones han disminuido un 8,5%**.

Tabla 34.

**Evolución del comercio exterior Subgrupo Tomates (0702)**

Agosto de 2019, 2020 y 2021

Exportación	agosto 2019	agosto 2020	agosto 2021	Importación	agosto 2019	agosto 2020	agosto 2021
Valor (M€)	31,97	27,82	32,99	Valor (M€)	15,69	11,81	11,59
Volumen (t)	21.556	19.473	20.737	Volumen (t)	34.657	16.105	12.675
Precio Medio €/kg	1,48	1,43	1,59	Precio Medio €/kg	0,45	0,73	0,91

El subgrupo **Tomates** supone **el 13% de las exportaciones y el 16% de las importaciones** del grupo. Con respecto a agosto de 2020, el valor de las **exportaciones se ha incrementado un 18,6%** mientras que el de las **importaciones ha disminuido un 1,9%**.

Tabla 35.

**Evolución del comercio exterior Subgrupo Hortalizas Congeladas (0710)**

Agosto de 2019, 2020 y 2021

Exportación	agosto 2019	agosto 2020	agosto 2021	Importación	agosto 2019	agosto 2020	agosto 2021
Valor (M€)	46,60	38,92	44,57	Valor (M€)	15,56	10,66	12,59
Volumen (t)	51.748	42.276	48.295	Volumen (t)	20.203	11.820	13.501
Precio Medio €/kg	0,90	0,92	0,92	Precio Medio €/kg	0,77	0,90	0,93

El subgrupo **Hortalizas Congeladas** es el que más comercio total presenta en agosto de 2021, suponiendo este mes el **18% de las exportaciones y el 17% de las importaciones totales**. Destacar que en agosto de 2021 ha aumentado **el valor tanto de las exportaciones (14,5%) como de las importaciones (18,1%)**.

Tabla 36.

**Evolución del comercio exterior Subgrupo Cebollas (0703)**

Agosto de 2019, 2020 y 2021

Exportación	agosto 2019	agosto 2020	agosto 2021	Importación	agosto 2019	agosto 2020	agosto 2021
Valor (M€)	46,71	46,27	48,48	Valor (M€)	3,06	3,11	2,39
Volumen (t)	61.176	51.522	53.301	Volumen (t)	4.575	5.271	6.307
Precio Medio €/kg	0,76	0,90	0,91	Precio Medio €/kg	0,67	0,59	0,38

El subgrupo **Cebollas** representa el **19%** de las exportaciones y el **3%** de las importaciones totales.

Respecto a agosto de 2020 las **exportaciones han incrementado su valor un 4,8%**.

## Frutas (08)

En este grupo se analizan los productos comprendidos en el capítulo 08 del TARIC, correspondiente a Frutas y frutos comestibles, cortezas de agrios (cítricos), melones o sandías, principalmente frescos, refrigerados o secos. Por tanto, no se analizan productos en conserva u otras preparaciones que se incluyen principalmente en el capítulo 20 del TARIC. Para obtener información sobre los mismos se puede consultar el Anexo que acompaña al informe.

El grupo **Frutas** tiene un carácter netamente exportador con tendencia creciente.

Gráfico 20.  
**Evolución del comercio exterior grupo Frutas**  
Años 2019, 2020 y 2021. M€



Tabla 37.  
**Variación Interanual del grupo Frutas**  
Agosto 2021

Frutas (08)		M€			t		€/kg	
		agosto 2021	(%) Sobre Total	Var. agosto 2021/2020	agosto 2021	Var. agosto 2021/2020	agosto 2021	Var. agosto 2021/2020
<b>EXP</b>	Total	599,58		-1,1%	554.407	-4,2%	1,08	3,2%
	UE-27	467,00	<b>78</b>	-5,3%	452.258	-8,1%	1,03	3,1%
	PPTT	132,58	<b>22</b>	17,3%	102.149	18,6%	1,30	-1,1%
<b>IMP</b>	Total	219,94		3,7%	165.912	6,7%	1,33	-2,8%
	UE-27	49,55	<b>23</b>	-21,5%	41.918	-21,7%	1,18	0,2%
	PPTT	170,40	<b>77</b>	14,4%	123.994	21,5%	1,37	-5,9%
<b>Saldo</b>		379,63		-3,6%	388.494	-8,1%		

Los subgrupos elegidos mensualmente en este Grupo, que tiene una elevada estacionalidad, son los que presentan en cada mes un mayor comercio total (exportaciones + Importaciones).

Tabla 38.

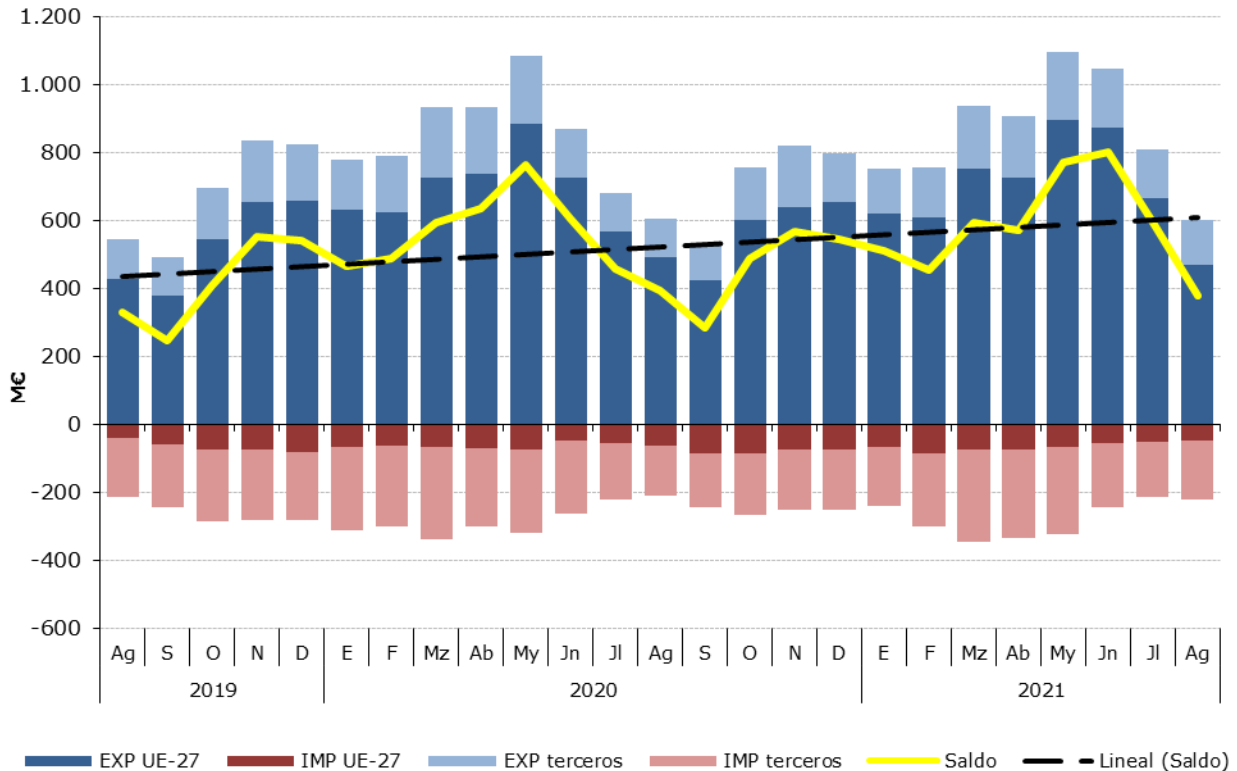
**Distribución del comercio exterior grupo Frutas**

Total, UE y Países Terceros.

Agosto de 2021

	AGOSTO 2021	Exportaciones		Importaciones		Comercio Total	Precio Medio (€/kg)	
		Valor Millones €	Peso toneladas	Valor Millones €	Peso toneladas	Valor Millones €	Exportado	Importado
<b>TOTAL</b>	<b>FRUTAS</b>	<b>599,6</b>	<b>554.407</b>	<b>219,9</b>	<b>165.912</b>	<b>819,5</b>	<b>1,08</b>	<b>1,33</b>
	Frutas de hueso	205,7	163.035	2,2	1.598	207,9	1,26	1,37
	Frutos secos	43,0	8.641	65,6	16.110	108,6	4,97	4,07
	Melones y Sandías	97,2	207.908	2,6	4.588	99,8	0,47	0,57
	Cítricos	57,3	45.729	34,2	44.310	91,5	1,25	0,77
	Uvas	87,1	40.115	2,3	1.307	89,4	2,17	1,76
	Aguacates	19,4	9.686	36,6	21.041	56,0	2,00	1,74
	Otros	89,9	79.294	76,4	76.957	166,2	1,13	0,99
<b>UE-27</b>	<b>FRUTAS</b>	<b>467,0</b>	<b>452.258</b>	<b>49,5</b>	<b>41.918</b>	<b>516,5</b>	<b>1,03</b>	<b>1,18</b>
	Frutas de hueso	164,1	135.066	1,2	936	165,3	1,21	1,23
	Frutos secos	38,2	7.793	8,1	3.149	46,3	4,90	2,58
	Melones y Sandías	78,3	171.340	0,8	2.216	79,1	0,46	0,36
	Cítricos	55,4	44.180	11,7	14.717	67,1	1,25	0,80
	Uvas	40,6	20.558	1,0	556	41,5	1,97	1,71
	Aguacates	17,8	7.916	2,3	2.123	20,1	2,25	1,10
	Otros	72,6	65.405	24,5	18.221	97,1	1,11	1,34
<b>PAÍSES TERCEROS</b>	<b>FRUTAS</b>	<b>132,6</b>	<b>102.149</b>	<b>170,4</b>	<b>123.994</b>	<b>303,0</b>	<b>1,30</b>	<b>1,37</b>
	Frutas de hueso	41,6	27.969	1,0	662	42,7	1,49	1,57
	Frutos secos	4,8	847	57,5	12.961	62,3	5,64	4,44
	Melones y Sandías	18,8	36.568	1,8	2.372	20,7	0,52	0,78
	Cítricos	1,9	1.549	22,5	29.593	24,4	1,25	0,76
	Uvas	46,6	19.557	1,4	751	47,9	2,38	1,80
	Aguacates	1,5	1.769	34,3	18.919	35,8	0,87	1,81
	Otros	17,3	13.889	51,9	58.736	69,2	1,24	0,88

Gráfico 21.

**Distribución de las exportaciones e importaciones del Grupo Frutas por subgrupos**

Agosto de 2021





Tabla 39.

**Evolución del comercio exterior Subgrupo Frutas de Hueso (0809)**

Agosto de 2019, 2020 y 2021

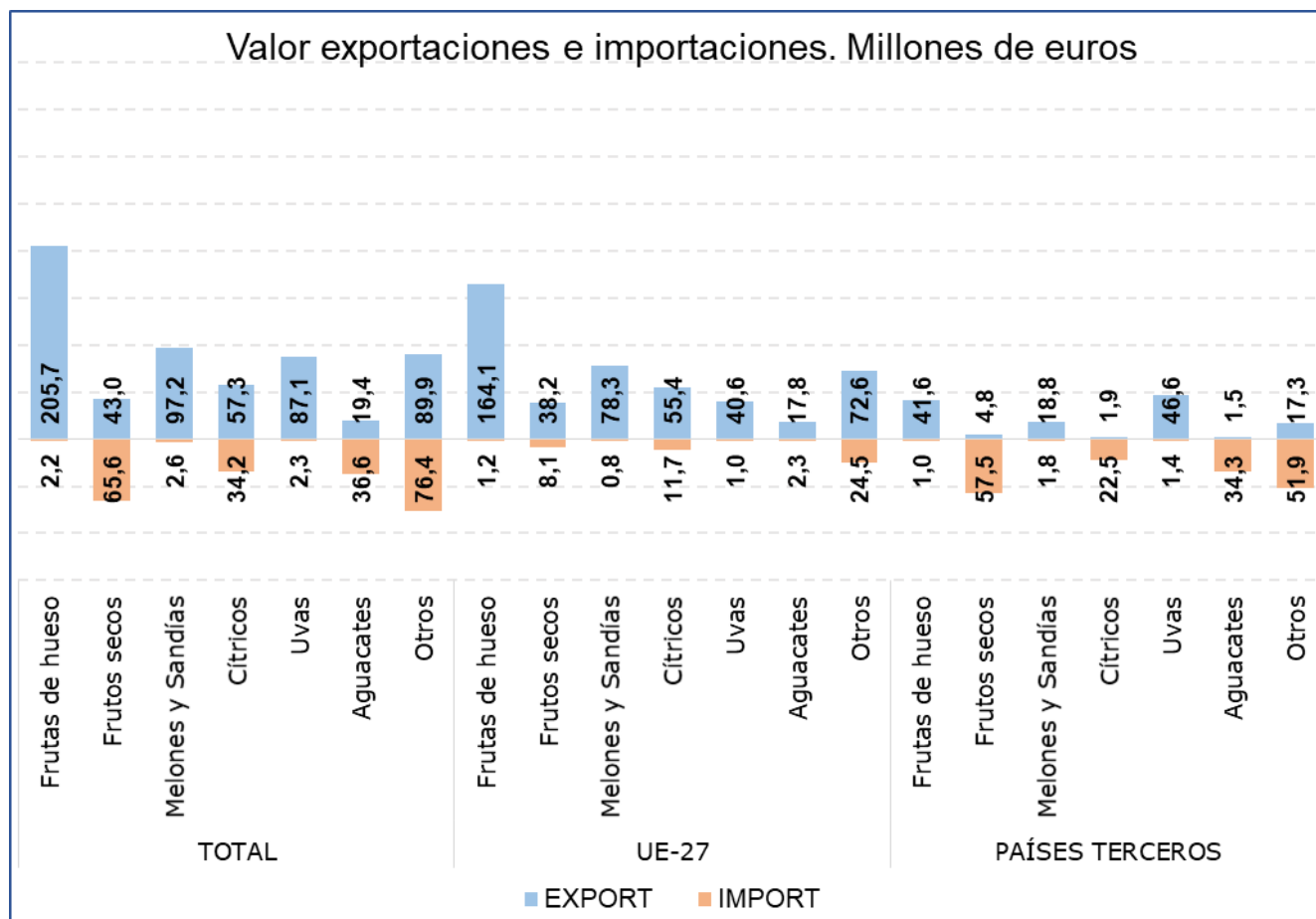
Exportación	agosto 2019	agosto 2020	agosto 2021	Importación	agosto 2019	agosto 2020	agosto 2021
Valor (M€)	175,22	190,53	205,74	Valor (M€)	2,35	2,21	2,19
Volumen (t)	203.362	159.293	163.035	Volumen (t)	2.483	2.439	1.598
Precio Medio €/kg	0,86	1,20	1,26	Precio Medio €/kg	0,94	0,91	1,37

En agosto, dentro del grupo Frutas, el subgrupo **Frutas de Hueso** es **el principal en importancia desde el punto de vista exportador**, representando **el 34% de las exportaciones**, mientras que **las importaciones son residuales (1%)**. **El valor de las exportaciones se ha incrementado un 8%** con respecto al mismo mes del año anterior.

Tabla 40.

**Evolución del comercio exterior Subgrupo Cítricos (0805)**

Agosto de 2019, 2020 y 2021

Exportación	agosto 2019	agosto 2020	agosto 2021	Importación	agosto 2019	agosto 2020	agosto 2021
Valor (M€)	59,13	62,23	57,34	Valor (M€)	40,97	47,47	34,19
Volumen (t)	59.730	43.906	45.729	Volumen (t)	49.343	50.324	44.310
Precio Medio €/kg	0,99	1,42	1,25	Precio Medio €/kg	0,83	0,94	0,77

El subgrupo **Cítricos** ha representado el **10% de las exportaciones totales y el 16% de las importaciones**. Respecto a agosto de 2020 se ha reducido el **valor tanto de las exportaciones (-7,9%) como de las importaciones (-28%)**.

Tabla 41.

**Evolución del comercio exterior Subgrupo Melones y Sandías (0807)**

Agosto de 2019, 2020 y 2021

Exportación	agosto 2019	agosto 2020	agosto 2021	Importación	agosto 2019	agosto 2020	agosto 2021
Valor (M€)	102,40	137,99	97,15	Valor (M€)	2,13	2,91	2,63
Volumen (t)	218.984	256.434	207.908	Volumen (t)	2.327	5.622	4.588
Precio Medio €/kg	0,47	0,54	0,47	Precio Medio €/kg	0,91	0,52	0,57

El subgrupo de **Melones y Sandías** representa **el 16% de las exportaciones y el 1% de las importaciones totales del grupo Frutas**. En agosto destaca el **descenso del valor tanto de exportaciones (-29,6%) como de importaciones (-9,7%)**.

Tabla 42.

**Evolución del comercio exterior Subgrupo Frutos Secos (0801+0802)**

Agosto de 2019, 2020 y 2021

Exportación	agosto 2019	agosto 2020	agosto 2021	Importación	agosto 2019	agosto 2020	agosto 2021
Valor (M€)	47,10	42,67	42,99	Valor (M€)	59,25	55,96	65,63
Volumen (t)	7.507	7.904	8.641	Volumen (t)	11.586	13.763	16.110
Precio Medio €/kg	6,27	5,40	4,97	Precio Medio €/kg	5,11	4,07	4,07

Este subgrupo en **exportaciones ha alcanzado el 7% del total, manteniéndose relativamente estables con un suave incremento el 0,8% en valor** con respecto a agosto de 2020. No obstante, este subgrupo mantiene **una clara tendencia importadora** siendo el **primero en importancia dentro del grupo**, con un **30% del total**, registrándose este mes un **incremento del 17,3% en el valor de las importaciones**.

Tabla 43.

**Evolución del comercio exterior Uvas (0806)**

Agosto de 2019, 2020 y 2021

Exportación	agosto 2019	agosto 2020	agosto 2021	Importación	agosto 2019	agosto 2020	agosto 2021
Valor (M€)	62,13	79,10	87,14	Valor (M€)	1,93	2,10	2,31
Volumen (t)	30.761	37.547	40.115	Volumen (t)	1.029	1.300	1.307
Precio Medio €/kg	2,02	2,11	2,17	Precio Medio €/kg	1,87	1,62	1,76

Este mes el subgrupo de **Uvas** representa **el 15% de las exportaciones** y **el 1% de las importaciones totales del grupo**. Con respecto a agosto del año anterior **se ha incrementado en un 10,2% el valor de las exportaciones**.

Tabla 44.

**Evolución del comercio exterior Subgrupo Aguacates (080440)**

Agosto de 2019, 2020 y 2021

Exportación	agosto 2019	agosto 2020	agosto 2021	Importación	agosto 2019	agosto 2020	agosto 2021
Valor (M€)	21,06	19,58	19,36	Valor (M€)	40,17	32,28	36,60
Volumen (t)	5.833	8.523	9.686	Volumen (t)	15.813	19.474	21.041
Precio Medio €/kg	3,61	2,30	2,00	Precio Medio €/kg	2,54	1,66	1,74

El subgrupo de **Aguacates** representa **el 3% de las exportaciones** y **el 17% de las importaciones totales del grupo Frutas**. Destaca el **incremento en valor de las importaciones (13,4%)**, mientras que **las exportaciones se han reducido un 1,1% en valor**.

## Cereales (10)

En este grupo se analizan los productos comprendidos en el capítulo 10 del TARIC, correspondiente a Cereales.

El grupo **Cereales** mantiene su carácter **importador** y un saldo con tendencia creciente a pesar de las grandes diferencias observadas en los valores de importación.

Gráfico 22.  
**Evolución del comercio exterior grupo Cereales**  
Años 2019, 2020 y 2021. M€



Tabla 45.  
**Variación Interanual del grupo Cereales**  
Agosto 2021

Cereales (10)		M€		t		€/kg		
		agosto 2021	(%) Sobre Total	Var. agosto 2021/2020	agosto 2021	Var. agosto 2021/2020	agosto 2021	Var. agosto 2021/2020
<b>EXP</b>	Total	27,76		-8,5%	71.994	-5,9%	0,39	-2,8%
	UE-27	20,95	<b>75</b>	-7,1%	57.368	-5,5%	0,37	-1,7%
	PPTT	6,81	<b>25</b>	-12,5%	14.626	-7,3%	0,47	-5,6%
<b>IMP</b>	Total	381,87		46,7%	1.685.244	16,0%	0,23	26,5%
	UE-27	188,44	<b>49</b>	63,1%	836.603	37,2%	0,23	18,9%
	PPTT	193,43	<b>51</b>	33,5%	848.642	0,6%	0,23	32,7%
<b>Saldo</b>		-354,11		-53,9%	-1.613.250	-17,2%		

Tabla 46.

**Distribución del comercio exterior grupo Cereales**

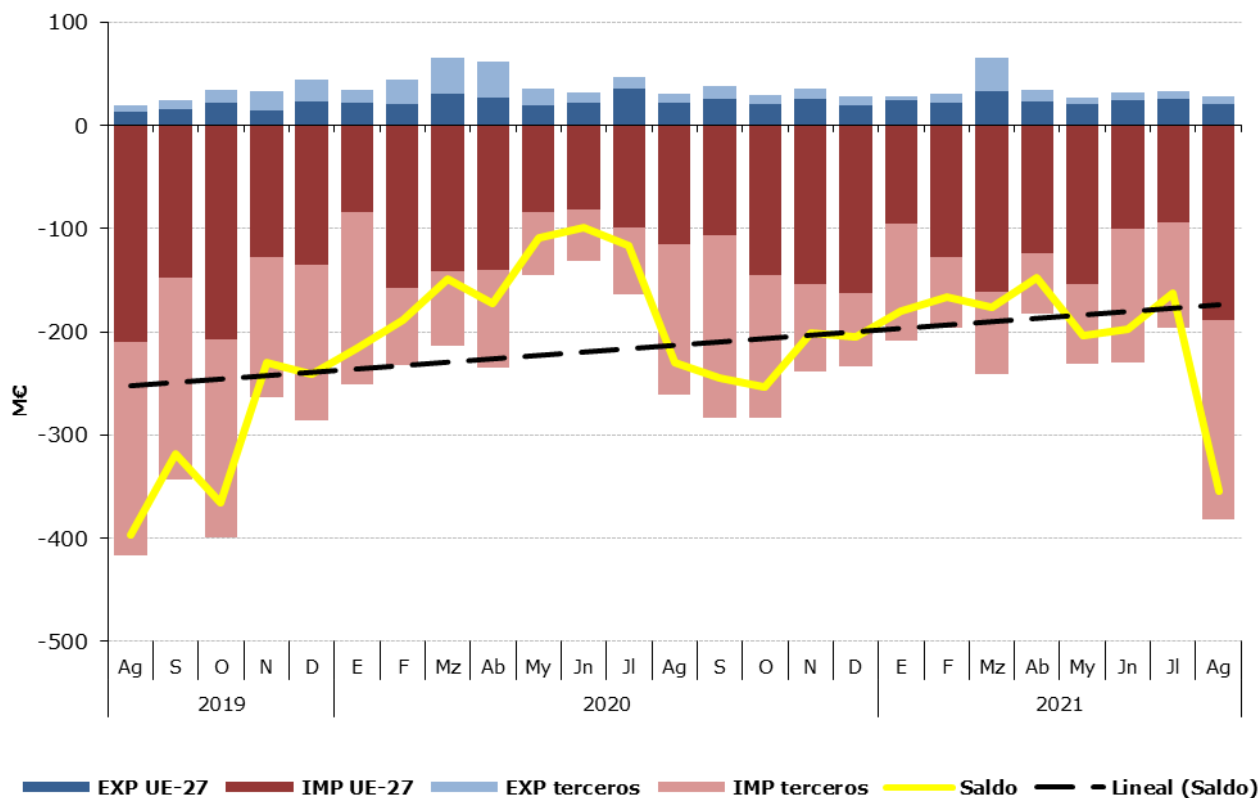
Total, UE y Países Terceros.

Agosto de 2021

	AGOSTO 2021	Exportaciones		Importaciones		Saldo (Exp-imp)		€/kg	
		Valor	Peso	Valor	Peso	Valor	Peso	Exportado	Importado
		Millones €	toneladas	Millones €	toneladas	Millones €	toneladas		
<b>TOTAL</b>	<b>CEREALES</b>	<b>27,8</b>	<b>71.994</b>	<b>381,9</b>	<b>1.685.244</b>	<b>-354,1</b>	<b>-1.613.250</b>	<b>0,39</b>	<b>0,23</b>
	Maíz	4,6	11.986	190,5	871.367	-185,9	-859.380	0,38	0,22
	Trigo	6,1	20.939	144,7	663.016	-138,6	-642.077	0,29	0,22
	Arroz	10,7	15.210	23,3	49.525	-12,6	-34.315	0,70	0,47
	Cebada	2,0	7.831	10,8	52.218	-8,7	-44.387	0,26	0,21
	Otros	4,4	16.028	12,6	49.119	-8,2	-33.091	0,27	0,26
<b>UE-27</b>	<b>CEREALES</b>	<b>21,0</b>	<b>57.368</b>	<b>188,4</b>	<b>836.603</b>	<b>-167,5</b>	<b>-779.235</b>	<b>0,37</b>	<b>0,23</b>
	Maíz	3,4	7.940	25,0	99.654	-21,7	-91.714	0,43	0,25
	Trigo	6,1	20.933	144,6	662.588	-138,5	-641.655	0,29	0,22
	Arroz	6,7	9.740	3,7	8.292	3,0	1.448	0,69	0,45
	Cebada	2,0	7.824	3,8	18.632	-1,8	-10.808	0,26	0,21
	Otros	2,7	10.932	11,2	47.438	-8,5	-36.506	0,25	0,24
<b>PAÍSES TERCEROS</b>	<b>CEREALES</b>	<b>6,8</b>	<b>14.626</b>	<b>193,4</b>	<b>848.642</b>	<b>-186,6</b>	<b>-834.016</b>	<b>0,47</b>	<b>0,23</b>
	Maíz	1,2	4.046	165,4	771.713	-164,2	-767.667	0,29	0,21
	Trigo	0,0	6	0,1	428	-0,1	-422	0,79	0,28
	Arroz	3,9	5.470	19,6	41.233	-15,6	-35.763	0,72	0,47
	Cebada	0,0	7	7,0	33.586	-7,0	-33.579	0,44	0,21
	Otros	1,7	5.096	1,4	1.681	0,3	3.415	0,33	0,82

Gráfico 23.

**Distribución de las exportaciones e importaciones del Grupo Cereales por subgrupos**

Agosto de 2021



Tabla 47.

**Evolución del comercio exterior Subgrupo Maíz (1005)**

Agosto de 2019, 2020 y 2021

Exportación	agosto 2019	agosto 2020	agosto 2021	Importación	agosto 2019	agosto 2020	agosto 2021
Valor (M€)	2,54	4,64	4,56	Valor (M€)	112,99	146,29	190,46
Volumen (t)	11.598	13.787	11.986	Volumen (t)	669.191	889.123	871.367
€/kg	0,22	0,34	0,38	€/kg	0,17	0,16	0,22

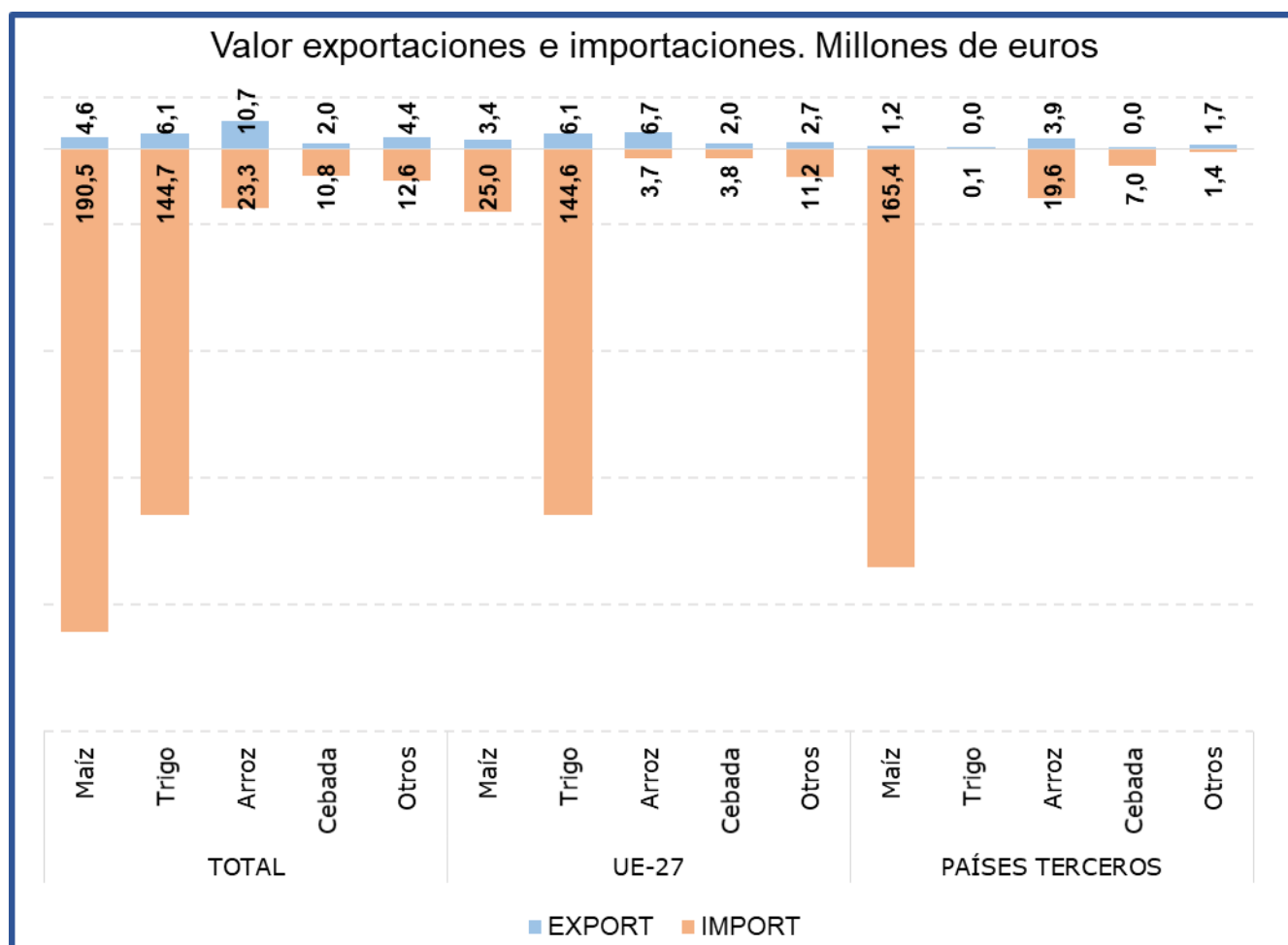
El **Maíz** es el subgrupo principal en las **importaciones representando este mes el 50% de las mismas**. Comparado con agosto de 2020, el **valor de las importaciones ha aumentado un 30,2%**, motivado por el **aumento del precio medio de importación (32,8%)**, ya que el volumen importado se ha reducido en un 2%.

En relación con las **exportaciones** estas **han supuesto el 16%** del grupo. Comparado con agosto del año anterior las **exportaciones han disminuido un 1,6% en valor**.

Tabla 48.

**Evolución del comercio exterior Subgrupo Trigo (1001)**

Agosto de 2019, 2020 y 2021

Exportación	agosto 2019	agosto 2020	agosto 2021	Importación	agosto 2019	agosto 2020	agosto 2021
Valor (M€)	2,06	7,16	6,12	Valor (M€)	225,68	94,62	144,73
Volumen (t)	8.591	20.473	20.939	Volumen (t)	1.318.284	500.145	663.016
€/kg	0,24	0,35	0,29	€/kg	0,17	0,19	0,22

El subgrupo Trigo ha sido el **segundo en importancia desde el punto de vista importador con el 38% de las importaciones totales** del grupo Cereales. Con respecto a agosto de 2020 las **importaciones se han incrementado un 53% en valor**, motivado tanto por el **incremento del volumen importado (32,6%)** como por el **incremento del precio medio de importación (15,4%)**.

Por su parte las **exportaciones han representado el 22%** del total del grupo, con un **descenso en valor del 14,5%**.

Tabla 49.

**Evolución del comercio exterior Subgrupo Arroz (1006)**

Agosto de 2019, 2020 y 2021

Exportación	agosto 2019	agosto 2020	agosto 2021	Importación	agosto 2019	agosto 2020	agosto 2021
Valor (M€)	12,70	13,53	10,68	Valor (M€)	8,76	10,82	23,30
Volumen (t)	19.700	20.334	15.210	Volumen (t)	17.296	23.267	49.525
€/kg	0,64	0,67	0,70	€/kg	0,51	0,47	0,47

El subgrupo Arroz está integrado por variedades con comportamientos comerciales diferenciados, por una parte, los designados como de grano redondo tienen un claro comportamiento exportador y los de grano largo al contrario son de carácter importador.

Este mes el subgrupo del **Arroz es el primero en importancia en el capítulo de exportaciones dentro del grupo** representando **el 38%** de las mismas. Respecto a agosto de 2020 las **exportaciones han disminuido un 21,1% en valor y un 25,2% en volumen**.

En el apartado **de las importaciones** el arroz representa el **6%**.

Tabla 50.

**Evolución del comercio exterior Subgrupo Cebada (1003)**

Agosto de 2019, 2020 y 2021

Exportación	agosto 2019	agosto 2020	agosto 2021	Importación	agosto 2019	agosto 2020	agosto 2021
Valor (M€)	1,25	1,69	2,04	Valor (M€)	63,09	2,59	10,78
Volumen (t)	4.858	7.901	7.831	Volumen (t)	377.980	14.677	52.218
€/kg	0,26	0,21	0,26	€/kg	0,17	0,18	0,21

El subgrupo de **Cebada** ha representado este mes el **7% de las exportaciones** totales del grupo Cereales y el **3% de las importaciones**. Al igual que ha venido ocurriendo en meses previos, se ha observado un **incremento del valor de las exportaciones (20,3%) con respecto a agosto de 2020**; en el caso de las **importaciones continúa la tendencia creciente iniciada en junio, registrándose en agosto un fuerte incremento en el valor de las importaciones, superior al 100%**.

## Semillas Oleaginosas, Plantas Industriales y Forrajes (12)

En este grupo se analizan los productos comprendidos en el capítulo 12 del TARIC, correspondiente a Semillas y frutos oleaginosos, semillas y frutos diversos, plantas industriales o medicinales; paja y forraje.

El grupo **Semillas Oleaginosas, Plantas Industriales y Forrajes** tiene carácter importador y tendencia decreciente.

Gráfico 24.

**Evolución del comercio exterior grupo Semillas Oleaginosas, Plantas Industriales y Forrajes**  
Años 2019, 2020 y 2021. M€



Tabla 51.

**Variación Interanual del grupo Semillas Oleaginosas, Plantas Industriales y Forrajes**  
Agosto 2021

Semillas Oleaginosas (12)		M€		Var. agosto 2021/2020	t		€/kg	
		agosto 2021	(%) Sobre Total		agosto 2021	Var. agosto 2021/2020	agosto 2021	Var. agosto 2021/2020
EXP	Total	87,05		39,3%	300.561	33,8%	0,29	4,1%
	UE-27	28,83	33	33,2%	51.512	-1,0%	0,56	34,5%
	PPTT	58,23	67	42,6%	249.049	44,3%	0,23	-1,2%
IMP	Total	182,96		17,7%	280.916	-20,6%	0,65	48,2%
	UE-27	33,83	18	4,8%	17.105	-2,2%	1,98	7,1%
	PPTT	149,13	82	21,1%	263.811	-21,5%	0,57	54,4%
<b>Saldo</b>		-95,91		-3,2%	19.645	115,2%		

Tabla 52.

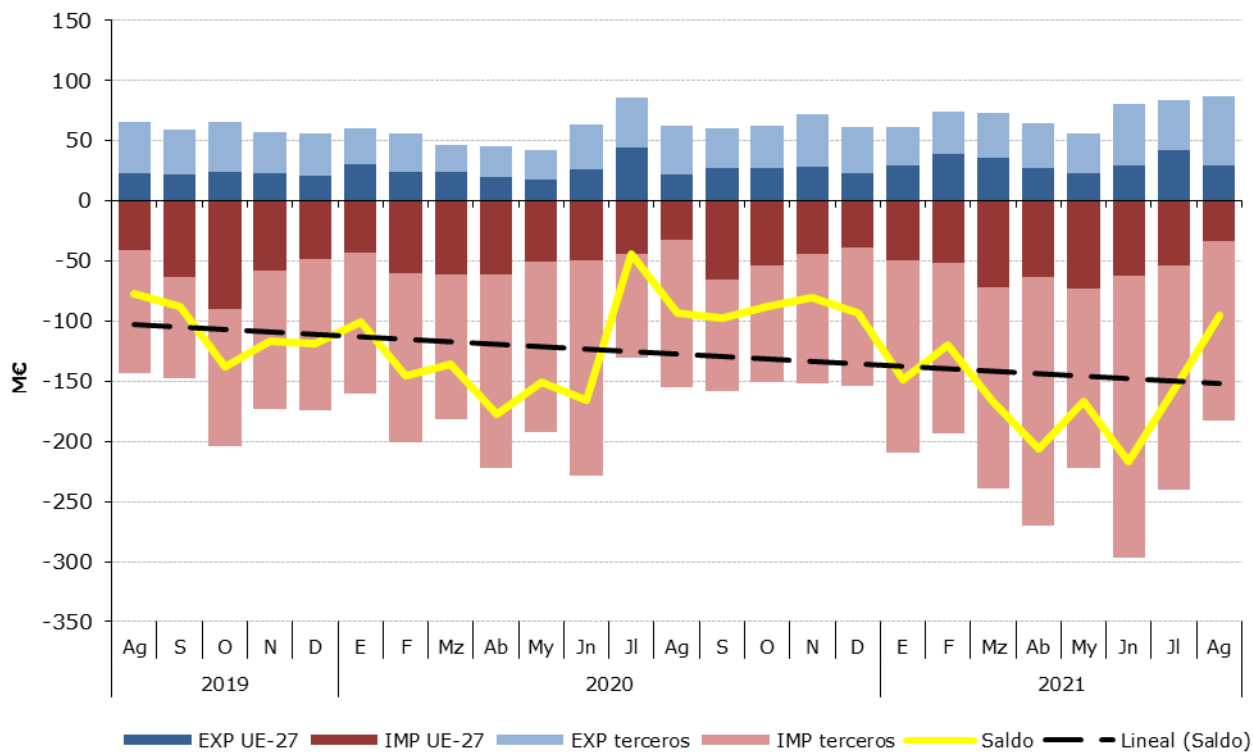
**Distribución del comercio exterior grupo Semillas Oleaginosas, Plantas Industriales y Forrajes**

Total, UE y Países Terceros.

Agosto de 2021

	Agosto2021	Exportaciones		Importaciones		Saldo (Exp-Imp)		Precio Medio (€/kg)	
		Valor Millones €	Peso toneladas	Valor Millones €	Peso toneladas	Valor Millones €	Peso toneladas	Exportado	Importado
<b>TOTAL</b>	<b>SEMILLAS OLEAGINOSAS</b>	<b>87,1</b>	<b>300.561</b>	<b>183,0</b>	<b>280.916</b>	<b>-95,9</b>	<b>19.645</b>	<b>0,29</b>	<b>0,65</b>
	Habas de Soja	0,1	294	128,1	252.974	-128,0	-252.680	0,50	0,51
	Semillas de Girasol	1,4	1.020	6,5	6.323	-5,1	-5.304	1,38	1,02
	Forrajes	50,2	231.095	0,8	3.373	49,4	227.722	0,22	0,23
	Otros	35,3	68.152	47,6	18.245	-12,3	49.907	0,52	2,61
<b>UE-27</b>	<b>SEMILLAS OLEAGINOSAS</b>	<b>28,8</b>	<b>51.512</b>	<b>33,8</b>	<b>17.105</b>	<b>-5,0</b>	<b>34.408</b>	<b>0,56</b>	<b>1,98</b>
	Habas de Soja	0,1	294	0,7	1.046	-0,5	-752	0,50	0,64
	Semillas de Girasol	1,3	984	2,3	3.205	-1,0	-2.221	1,37	0,73
	Forrajes	2,2	10.833	0,7	3.318	1,5	7.515	0,20	0,21
	Otros	25,2	39.401	30,1	9.535	-4,9	29.865	0,64	3,16
<b>PAÍSES TERCEROS</b>	<b>SEMILLAS OLEAGINOSAS</b>	<b>58,2</b>	<b>249.049</b>	<b>149,1</b>	<b>263.811</b>	<b>-90,9</b>	<b>-14.762</b>	<b>0,23</b>	<b>0,57</b>
	Habas de Soja	0,0	0	127,4	251.928,1	-127,4	-251.928	15,90	0,51
	Semillas de Girasol	0,1	36	4,1	3.119	-4,1	-3.083	1,66	1,32
	Forrajes	48,0	220.262	0,1	55	48,0	220.207	0,22	1,26
	Otros	10,1	28.751	17,5	8.710	-7,4	20.041	0,35	2,01

Gráfico 25.

**Distribución de las exportaciones e importaciones del Grupo Semillas Oleaginosas, Plantas Industriales y Forrajes por subgrupos**

Agosto de 2021



Tabla 53.

**Evolución del comercio exterior Subgrupo Habas de Soja (1201)**

Agosto de 2019, 2020 y 2021

Exportación	agosto 2019	agosto 2020	agosto 2021	Importación	agosto 2019	agosto 2020	agosto 2021
Valor (M€)	0,68	0,09	0,15	Valor (M€)	81,39	104,98	128,11
Volumen (t)	788	272	294	Volumen (t)	236.244	329.417	252.974
€/kg	0,86	0,33	0,50	€/kg	0,34	0,32	0,51

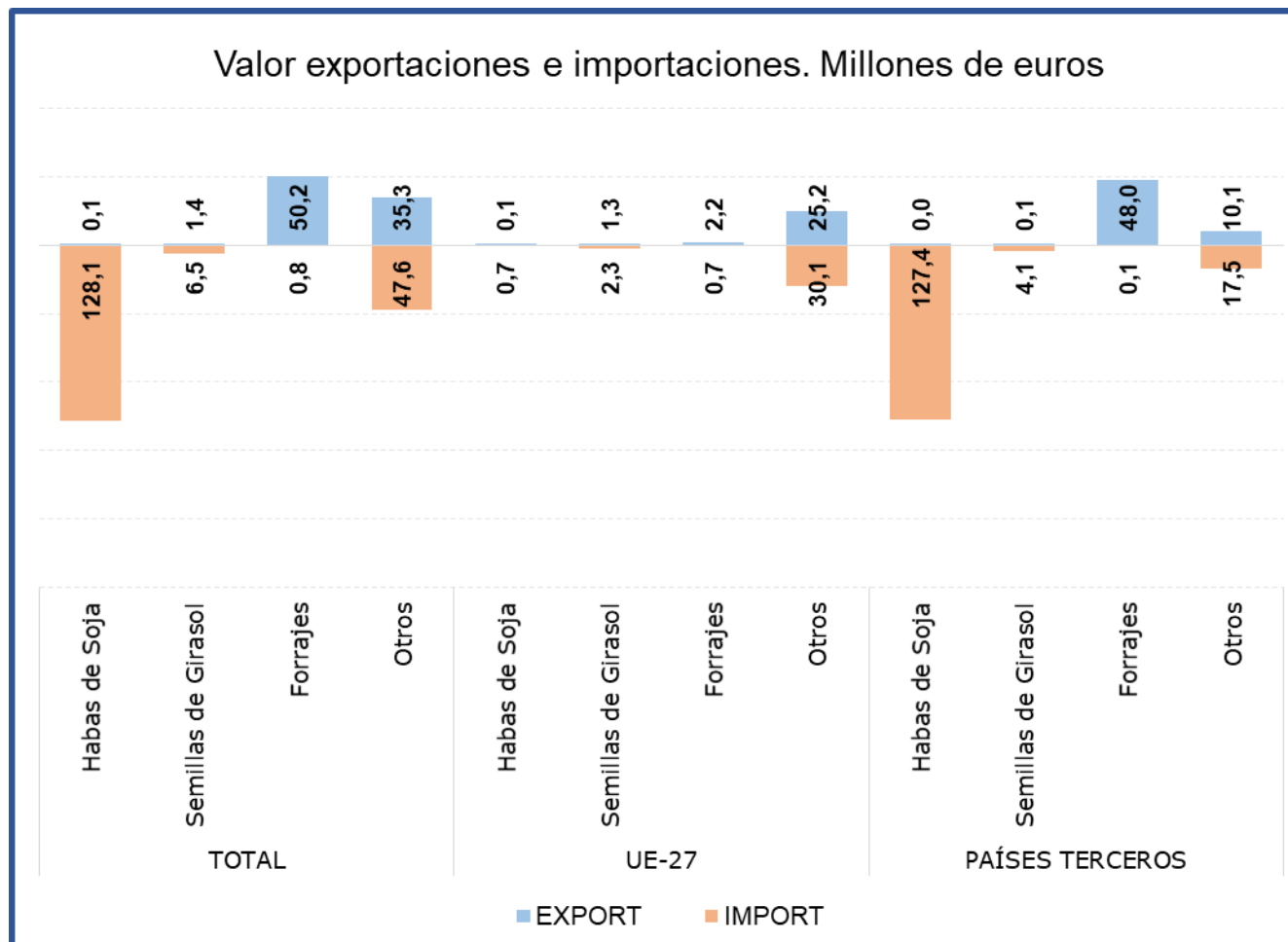
El subgrupo **Habas de Soja**, es claramente importador, siendo **el principal del grupo en el capítulo de importaciones** y representando en agosto el **70% de las mismas**, principalmente procedente de **países terceros**. Respecto al mismo mes del año anterior, se observa un **incremento del 22% en el valor de las importaciones**.

**Las exportaciones son inapreciables.**

Tabla 54.

**Evolución del comercio exterior Subgrupo Semillas de Girasol (1206)**

Agosto de 2019, 2020 y 2021

Exportación	agosto 2019	agosto 2020	agosto 2021	Importación	agosto 2019	agosto 2020	agosto 2021
Valor (M€)	0,47	0,82	1,41	Valor (M€)	7,25	7,58	6,46
Volumen (t)	469	641	1.020	Volumen (t)	8.923	6.745	6.323
€/kg	1,00	1,28	1,38	€/kg	0,81	1,12	1,02

En el subgrupo **Semillas de Girasol**, las **exportaciones en este mes alcanzan el 2%** del total del grupo. En cuanto a las **importaciones, este mes han representado el 4%**, reduciéndose su valor un **14,8%** con respecto a agosto de 2020.

Tabla 55.

**Evolución del comercio exterior Subgrupo Forrajes (1214)**

Agosto de 2019, 2020 y 2021

Exportación	agosto 2019	agosto 2020	agosto 2021	Importación	agosto 2019	agosto 2020	agosto 2021
Valor (M€)	32,82	28,19	50,21	Valor (M€)	0,37	0,32	0,78
Volumen (t)	151.559	137.147	231.095	Volumen (t)	1.628	1.235	3.373
€/kg	0,22	0,21	0,22	€/kg	0,23	0,26	0,23

En el subgrupo **Forrajes**, las **exportaciones** en el mes de agosto han representado el **58% del total, con un incremento del 78,1% en el valor de las mismas** con respecto al mismo mes del año anterior. **Las importaciones son inapreciables.**



## Aceites y grasas (15)

En este grupo se analizan los productos comprendidos en el capítulo 15 del TARIC, correspondiente a Grasas y aceites animales o vegetales, productos de su desdoblamiento; grasas alimenticias elaboradas; ceras de origen animal o vegetal.

El grupo **Aceites y Grasas**, tiene un carácter marcadamente exportador con tendencia a la estabilidad en los últimos años.

Gráfico 26.

### Evolución del comercio exterior grupo Aceites y Grasas Años 2019, 2020 y 2021. M€



Tabla 56.  
Variación Interanual del grupo Aceites y Grasas  
Agosto 2021

Aceites y Grasas (15)		M€			t		€/kg	
		agosto 2021	(%) Sobre Total	Var. agosto 2021/2020	agosto 2021	Var. agosto 2021/2020	agosto 2021	Var. agosto 2021/2020
<b>EXP</b>	Total	380,59		25,6%	204.936	-1,9%	1,86	28,0%
	UE-27	182,92	48	8,5%	104.887	-15,7%	1,74	28,7%
	PPTT	197,67	52	46,9%	100.049	18,3%	1,98	24,1%
<b>IMP</b>	Total	347,32		40,0%	310.316	-11,0%	1,12	57,4%
	UE-27	69,36	20	66,2%	57.128	23,8%	1,21	34,3%
	PPTT	277,97	80	34,7%	253.188	-16,4%	1,10	61,0%
<b>Saldo</b>		33,27		-39,5%	-105.380	24,7%		

Tabla 57.

**Distribución del comercio exterior grupo Aceites y Grasas**

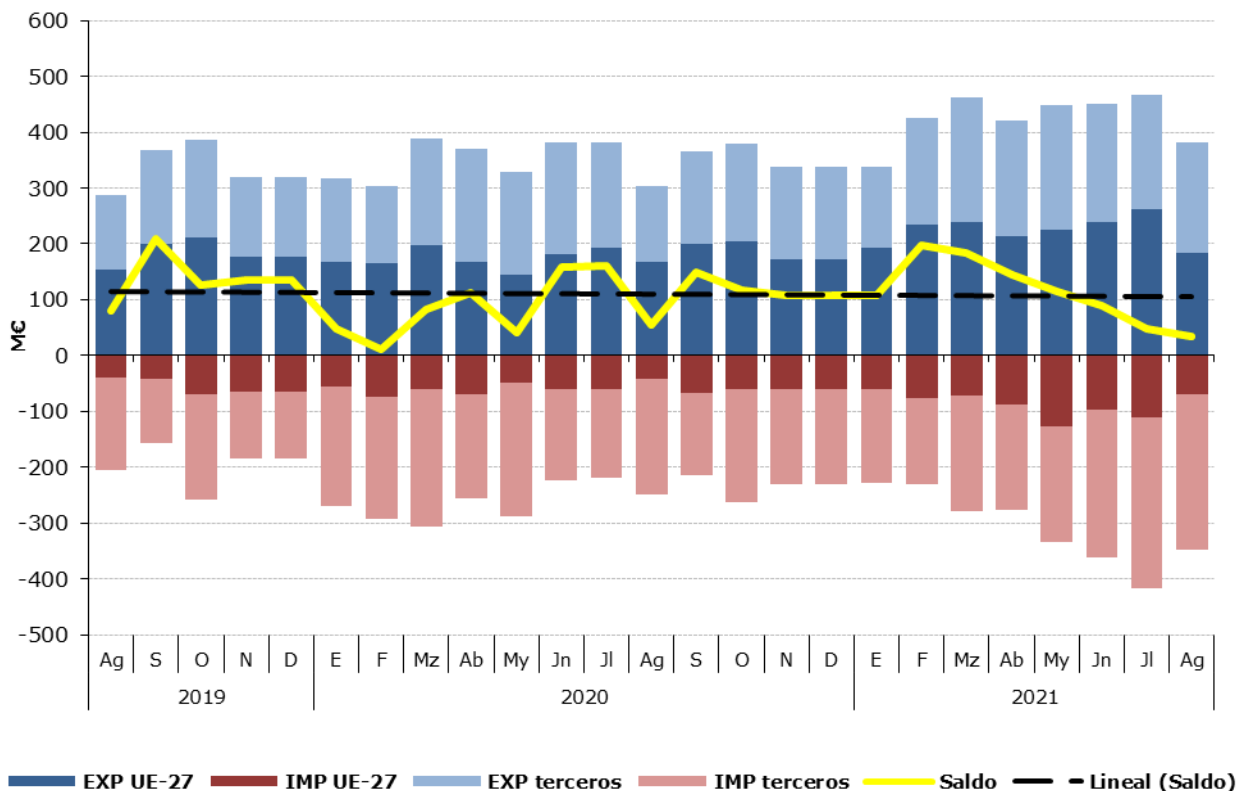
Total, UE y Países Terceros.

Agosto de 2021

	AGOSTO 2021	Exportaciones		Importaciones		Saldo (Exp-Imp)		Precio Medio (€/kg)	
		Valor	Peso	Valor	Peso	Valor	Peso	Exportado	Importado
		Millones €	toneladas	Millones €	toneladas	Millones €	toneladas		
<b>TOTAL</b>	<b>ACEITES Y GRASAS</b>	<b>380,6</b>	<b>204.936</b>	<b>347,3</b>	<b>310.316</b>	<b>33,3</b>	<b>-105.380</b>	<b>1,86</b>	<b>1,12</b>
	Aceites de Oliva	213,8	65.140	21,8	8.392	192,0	56.748	3,28	2,60
	Aceites de Palma	5,7	4.472	119,8	127.952	-114,1	-123.480	1,27	0,94
	Aceites de Girasol	29,3	22.195	40,5	36.118	-11,2	-13.923	1,32	1,12
	Otros	131,9	113.129,6	165,3	137.853,9	-33,4	-24.724	1,17	1,20
<b>UE-27</b>	<b>ACEITES Y GRASAS</b>	<b>182,9</b>	<b>104.887</b>	<b>69,4</b>	<b>57.128</b>	<b>113,6</b>	<b>47.759</b>	<b>1,74</b>	<b>1,21</b>
	Aceites de Oliva	102,8	34.008	9,5	3.341	93,3	30.667	3,02	2,84
	Aceites de Palma	5	4.073	3,4	2.822	1,5	1.251	1,22	1,22
	Aceites de Girasol	18,3	14.475	8,1	6.428	10,2	8.047	1,26	1,26
	Otros	56,8	52.331,5	48,3	44.536,9	8,5	7.795	1,09	1,08
<b>PAÍSES TERCEROS</b>	<b>ACEITES Y GRASAS</b>	<b>197,7</b>	<b>100.049</b>	<b>278,0</b>	<b>253.188</b>	<b>-80,3</b>	<b>-153.139</b>	<b>1,98</b>	<b>1,10</b>
	Aceites de Oliva	111,0	31.132	12,3	5.051	98,7	26.081	3,57	2,44
	Aceites de Palma	0,7	399	116,4	125.130	-115,7	-124.731	1,74	0,93
	Aceites de Girasol	11,0	7.720	32,4	29.690	-21,4	-21.971	1,42	1,09
	Otros	75,0	60.798,1	116,9	93.317,0	-41,9	-32.519	1,23	1,25

Gráfico 27.

**Distribución de las exportaciones e importaciones del Grupo Aceites por subgrupos**

Agosto de 2021



Tabla 58.

**Evolución del comercio exterior Subgrupo Aceite de Oliva (1509)**

Agosto de 2019, 2020 y 2021

Exportación	agosto 2019	agosto 2020	agosto 2021	Importación	agosto 2019	agosto 2020	agosto 2021
Valor (M€)	195,75	190,82	213,81	Valor (M€)	26,06	26,41	21,80
Volumen (t)	70.364	77.550	65.140	Volumen (t)	12.507	13.750	8.392
Precio Medio €/kg	2,78	2,46	3,28	Precio Medio €/kg	2,08	1,92	2,60

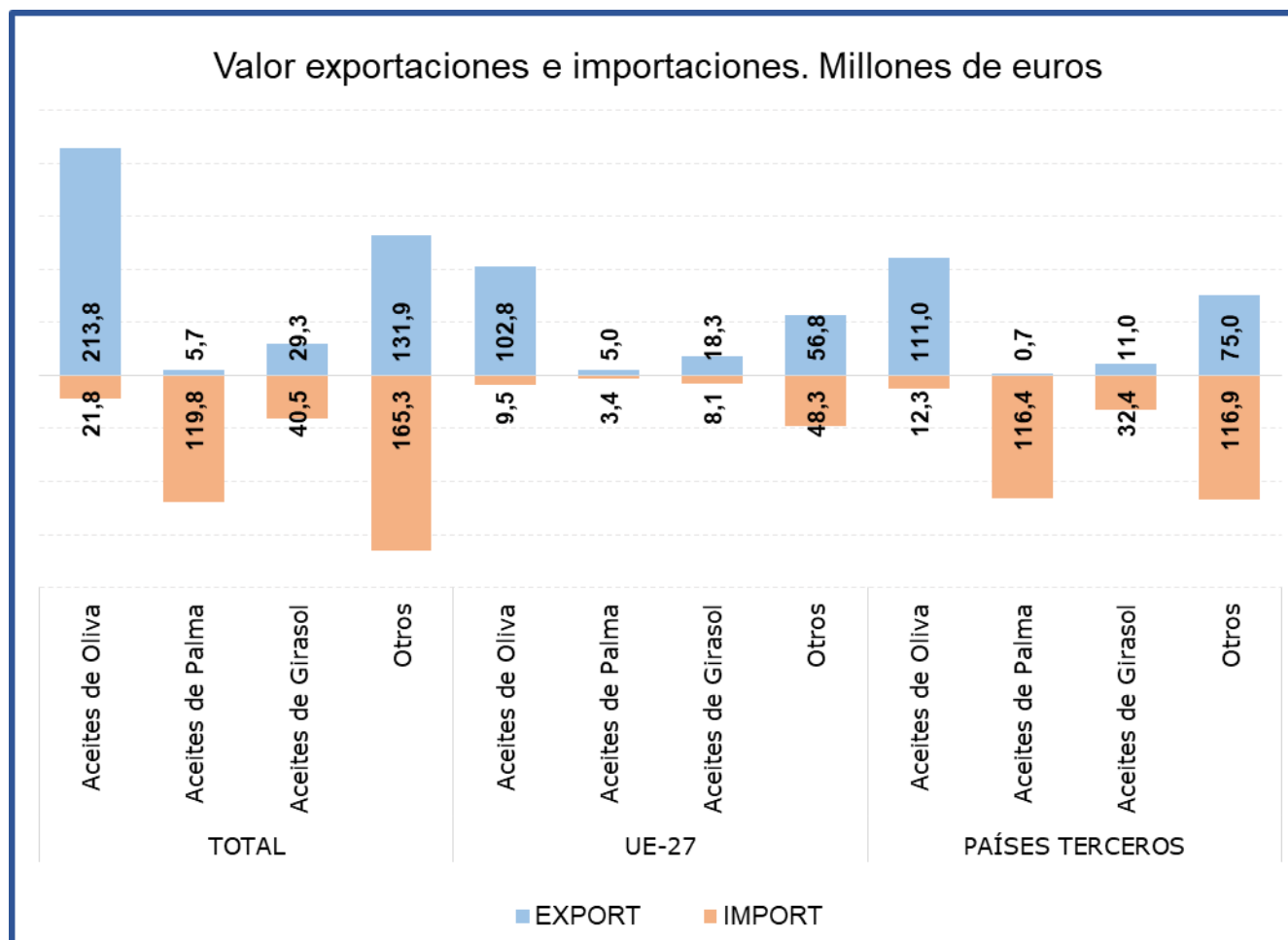
El subgrupo **Aceite de Oliva** es el principal en exportaciones al representar el **56%** de estas. Comparado con agosto de 2020, el valor de las **exportaciones se ha incrementado un 12%**, motivado por el **incremento del precio medio de exportación en un 33,4%**, ya que el volumen exportado se ha reducido un 16%.

Las **importaciones**, que representan el **6% del total del grupo**, han disminuido un **17,5% en valor y un 39% en volumen**, con respecto al mismo mes del año anterior. El **saldo** se sitúa en **192 M€**.

Tabla 59.

**Evolución del comercio exterior Subgrupo Aceite de Palma (1511)**

Agosto de 2019, 2020 y 2021

Exportación	agosto 2019	agosto 2020	agosto 2021	Importación	agosto 2019	agosto 2020	agosto 2021
Valor (M€)	4,05	5,04	5,67	Valor (M€)	103,17	127,73	119,79
Volumen (t)	6.250	6.808	4.472	Volumen (t)	199.752	213.786	127.952
Precio Medio €/kg	0,65	0,74	1,27	Precio Medio €/kg	0,52	0,60	0,94

El **Aceite de Palma** es el principal en las importaciones de este grupo, representando este mes el **34% de las mismas**. En agosto las **importaciones se han reducido un 6,2% en valor**, respecto al mismo mes de 2020.

Las **exportaciones** de aceite de palma únicamente **suponen el 1% de las totales del grupo**.

Tabla 60.

**Evolución del comercio exterior Subgrupo Aceite de Girasol (1512)**

Agosto de 2019, 2020 y 2021

Exportación	agosto 2019	agosto 2020	agosto 2021	Importación	agosto 2019	agosto 2020	agosto 2021
Valor (M€)	18,72	14,97	29,26	Valor (M€)	19,84	24,54	40,48
Volumen (t)	19.037	15.353	22.195	Volumen (t)	25.768	32.939	36.118
Precio Medio €/kg	0,98	0,98	1,32	Precio Medio €/kg	0,77	0,74	1,12

El subgrupo **Aceite de Girasol** ha representado el **8% de las exportaciones y el 12% de las importaciones** del grupo durante el mes de agosto.

Este mes las **exportaciones han experimentado un fuerte incremento tanto en valor (95,5%) como en volumen (44,6%)**, con respecto a agosto de 2020.

Las **importaciones también se han incrementado en valor (65%) y en volumen (9,7%)**.

## Preparaciones de carne y pescado (16)

En este grupo se analizan los productos comprendidos en el capítulo 16 del TARIC, correspondiente a Preparaciones de carne, de pescado o de crustáceos, de moluscos o de otros invertebrados acuáticos.

El grupo **Preparaciones de carne y pescado** tiene carácter exportador con tendencia creciente.

Gráfico 28

### Evolución del comercio exterior grupo Preparaciones de carne y pescado

Años 2019, 2020 y 2021. M€



Tabla 61.

### Variación Interanual del grupo Preparaciones de carne y pescado

Agosto 2021

Preparaciones C y P.		M€			t		€/kg	
		agosto 2021	(%) Sobre Total	Var. agosto 2021/2020	agosto 2021	Var. agosto 2021/2020	agosto 2021	Var. agosto 2021/2020
<b>EXP</b>	Total	160,03		5,1%	35.252	-1,2%	4,54	6,3%
	UE-27	124,11	<b>78</b>	3,6%	28.867	-4,0%	4,30	7,9%
	PPTT	35,92	22	10,5%	6.385	14,3%	5,63	-3,3%
<b>IMP</b>	Total	115,23		39,5%	28.620	28,2%	4,03	8,8%
	UE-27	40,86	<b>35</b>	26,1%	11.160	9,0%	3,66	15,7%
	PPTT	74,37	65	48,0%	17.460	44,4%	4,26	2,5%
<b>Saldo</b>		44,80		-35,7%	6.632	-50,3%		

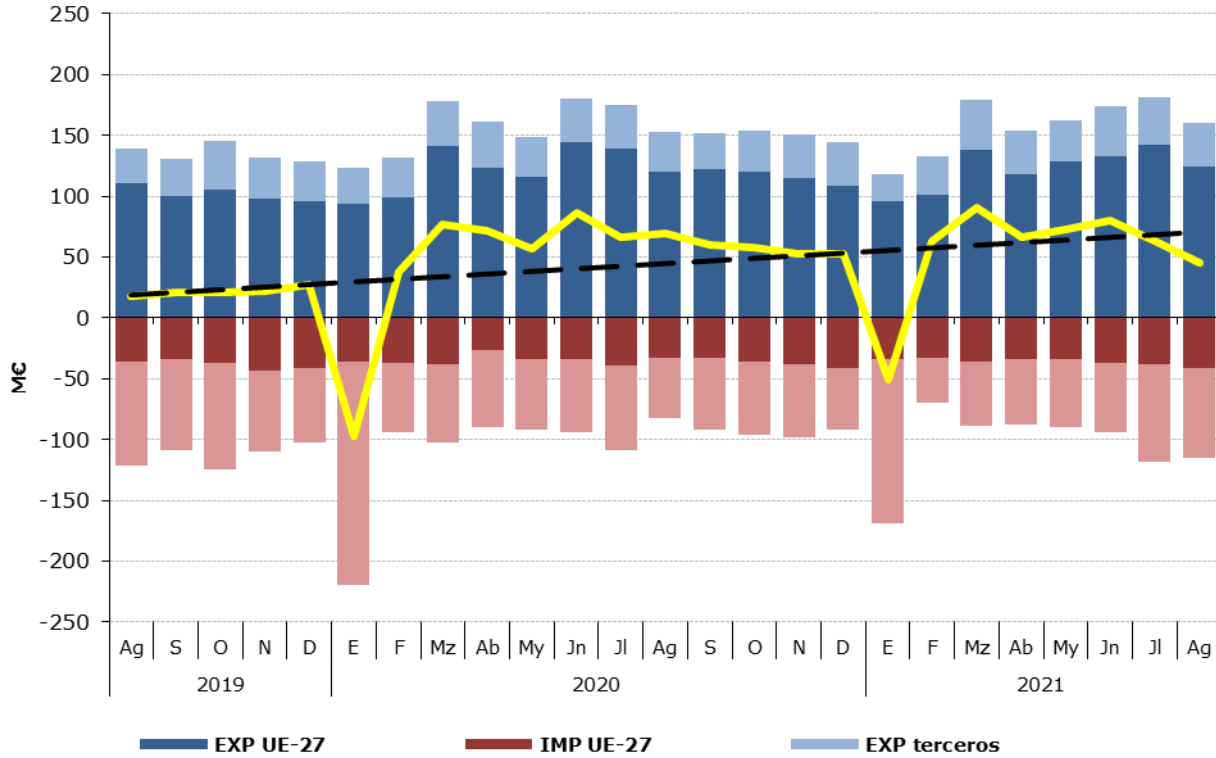
Tabla 62.

**Distribución del comercio exterior grupo Preparaciones de carne y pescado**

Total, UE y Países Terceros.

Agosto de 2021

	AGOSTO 2021	Exportaciones		Importaciones		Saldo (Exp-Imp)		Precio Medio (€/kg)	
		Valor Millones €	Peso toneladas	Valor Millones €	Peso toneladas	Valor Millones €	Peso toneladas	Exportado	Importado
<b>TOTAL</b>	<b>PREPARACIONES C y P.</b>	<b>160,0</b>	<b>35.252</b>	<b>115,2</b>	<b>28.620</b>	<b>44,8</b>	<b>6.632</b>	<b>4,54</b>	<b>4,03</b>
	Embutidos de carne	43,9	7.188	7,6	1.839	36,3	5.349	6,11	4,14
	Preparaciones y conservas de pescado	72,4	14.613	66,8	16.299	5,6	-1.686	4,95	4,10
	Crustáceos y moluscos preparados o conservados	21,2	5.328	20,1	4.231	1,2	1.098	3,99	4,75
	Otros	22,5	8.122	20,7	6.251	1,8	1.871	2,77	3,32
<b>UE-27</b>	<b>PREPARACIONES C y P.</b>	<b>124,1</b>	<b>28.867</b>	<b>40,9</b>	<b>11.160</b>	<b>83,3</b>	<b>17.707</b>	<b>4,30</b>	<b>3,66</b>
	Embutidos de carne	30,7	5.122	7,5	1.780	23,2	3.342	6,00	4,23
	Preparaciones y conservas de pescado	62,1	12.831	9,1	2.662	52,9	10.168	4,84	3,43
	Crustáceos y moluscos preparados o conservados	15,3	4.446	4,3	632	11,0	3.814	3,44	6,80
	Otros	16,1	6.467	19,9	6.085	-3,9	382	2,48	3,27
<b>PAÍSES TERCEROS</b>	<b>PREPARACIONES C y P.</b>	<b>35,9</b>	<b>6.385</b>	<b>74,4</b>	<b>17.460</b>	<b>-38,5</b>	<b>-11.075</b>	<b>5,63</b>	<b>4,26</b>
	Embutidos de carne	13,2	2.066	0,1	58,7	13,1	2.007	6,39	1,70
	Preparaciones y conservas de pescado	10,3	1.782	57,7	13.636	-47,4	-11.854	5,78	4,23
	Crustáceos y moluscos preparados o conservados	6,0	882	15,8	3.599	-9,8	-2.717	6,76	4,39
	Otros	6,5	1.655	0,8	166	5,6	1.489	3,90	4,92

Gráfico 29.

**Distribución de las exportaciones e importaciones del Grupo Preparaciones de carne y pescado por subgrupos**

Agosto de 2021



Tabla 63.

**Evolución del comercio exterior Subgrupo Embutidos de carne (1601)**

Agosto de 2019, 2020 y 2021

Exportación	agosto 2019	agosto 2020	agosto 2021	Importación	agosto 2019	agosto 2020	agosto 2021
Valor (M€)	38,96	41,36	43,91	Valor (M€)	8,15	7,33	7,62
Volumen (t)	6.715	6.685	7.188	Volumen (t)	2.379	1.789	1.839
Precio Medio €/kg	5,80	6,19	6,11	Precio Medio €/kg	3,43	4,09	4,14

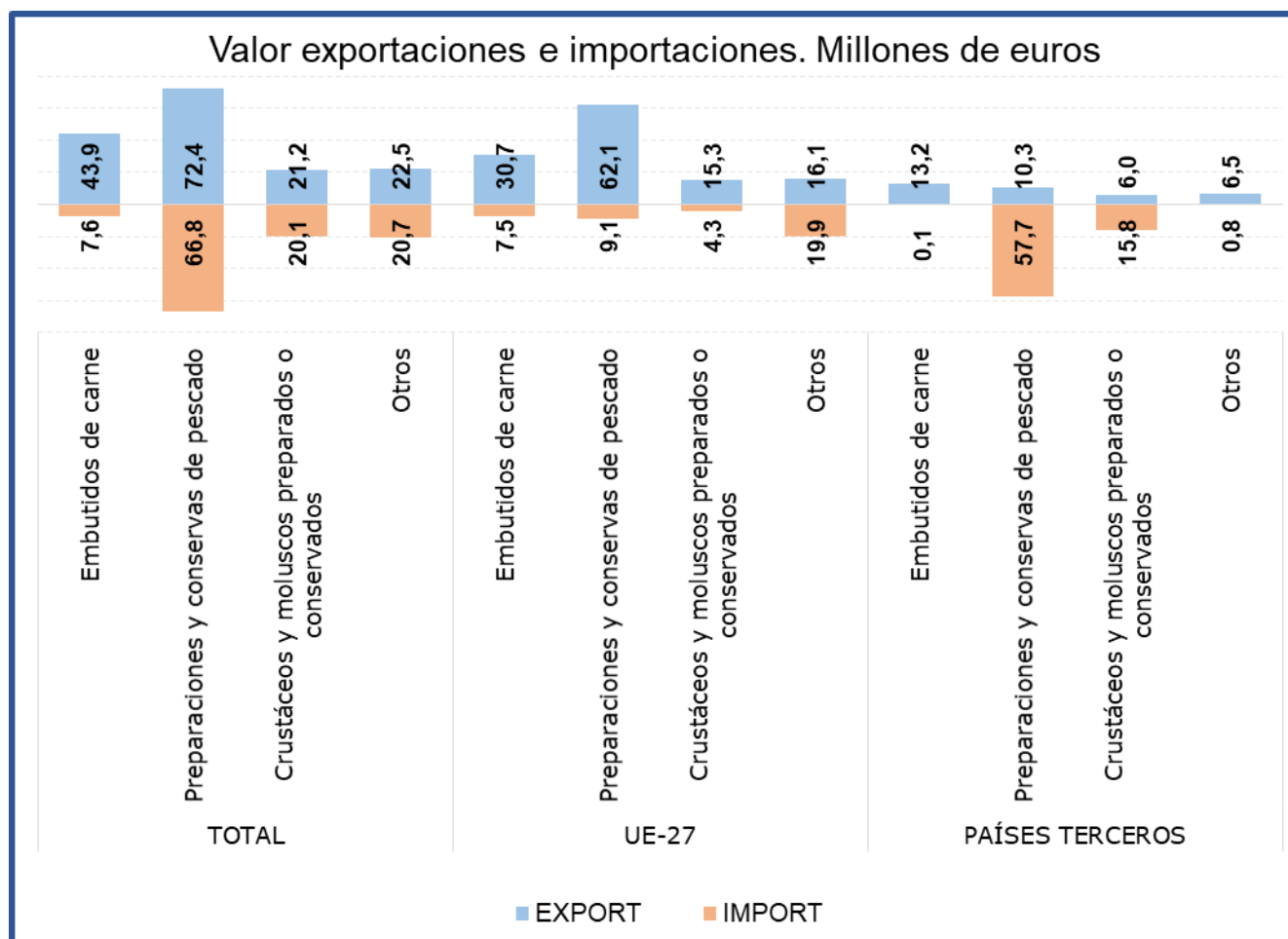
En el subgrupo **Embutidos de carne** las **exportaciones** en el mes de agosto han alcanzado el **27% del total del grupo, aumentando** con respecto al mismo mes del año anterior **un 6,2% en valor**. Por su parte las **importaciones han representado el 7% del total, aumentando un 4% en valor**.

Tabla 64.

**Evolución del comercio exterior Subgrupo Preparaciones y conservas de pescado (1604)**

Agosto de 2019, 2020 y 2021

Exportación	agosto 2019	agosto 2020	agosto 2021	Importación	agosto 2019	agosto 2020	agosto 2021
Valor (M€)	63,89	72,90	72,36	Valor (M€)	77,18	43,01	66,80
Volumen (t)	12.604	17.321	14.613	Volumen (t)	17.977	11.381	16.299
Precio Medio €/kg	5,07	4,21	4,95	Precio Medio €/kg	4,29	3,78	4,10

El subgrupo **Preparaciones y conservas de pescado** es el **más relevante del grupo, siendo el principal tanto en exportaciones como en importaciones**, representando este mes el **45%** y el **58% del total, respectivamente**. Destacar, que con respecto a agosto de 2020, el **valor de las exportaciones se ha mantenido prácticamente estable con un leve descenso del 0,7%** mientras que el de las **importaciones se ha incrementado en un 55,3%**.

Tabla 65.

**Evolución del comercio exterior Subgrupo Crustáceos y moluscos preparados o conservados (1605)**

Agosto de 2019, 2020 y 2021

Exportación	agosto 2019	agosto 2020	agosto 2021	Importación	agosto 2019	agosto 2020	agosto 2021
Valor (M€)	17,21	16,19	21,25	Valor (M€)	15,47	15,31	20,08
Volumen (t)	4.457	4.181	5.328	Volumen (t)	3.675	3.563	4.231
Precio Medio €/kg	3,86	3,87	3,99	Precio Medio €/kg	4,21	4,30	4,75

El subgrupo **Crustáceos y moluscos preparados o conservados** ha supuesto este mes el **13% de las exportaciones y el 17% de las importaciones totales** del grupo.

Las **exportaciones han aumentado un 31,2% en valor**, con respecto a agosto del año anterior. Por su parte las **importaciones se han incrementado también en un 31,2%**.

## Bebidas (22)

En este grupo se analizan los productos comprendidos en el capítulo 22 del TARIC, correspondiente a Bebidas, líquidos alcohólicos y vinagre.

El grupo **Bebidas** tiene un carácter claramente exportador con una tendencia creciente.

Gráfico 30  
**Evolución del comercio exterior grupo Bebidas**  
Años 2019, 2020 y 2021. M€



Tabla 66.  
**Variación Interanual del grupo Bebidas**  
Agosto 2021

Bebidas (22)		M€			t		€/kg	
		agosto 2021	Sobre Total (%)	Var. agosto 2021/2020	agosto 2021	Var. agosto 2021/2020	agosto 2021	Var. agosto 2021/2020
<b>EXP</b>	Total	375,03		7,1%	353.298	11,2%	1,06	-3,7%
	UE-27	179,69	48	-1,1%	222.282	7,1%	0,81	-7,6%
	PPTT	195,35	52	16,0%	131.016	19,1%	1,49	-2,6%
<b>IMP</b>	Total	153,38		21,2%	116.024	14,6%	1,32	5,7%
	UE-27	105,93	69	19,4%	96.618	14,1%	1,10	4,6%
	PPTT	47,45	31	25,4%	19.406	17,0%	2,44	7,1%
<b>Saldo</b>		221,65		-0,9%	237.274	9,7%	-0,26	-1,00

Tabla 67.

**Distribución del comercio exterior grupo Bebidas**

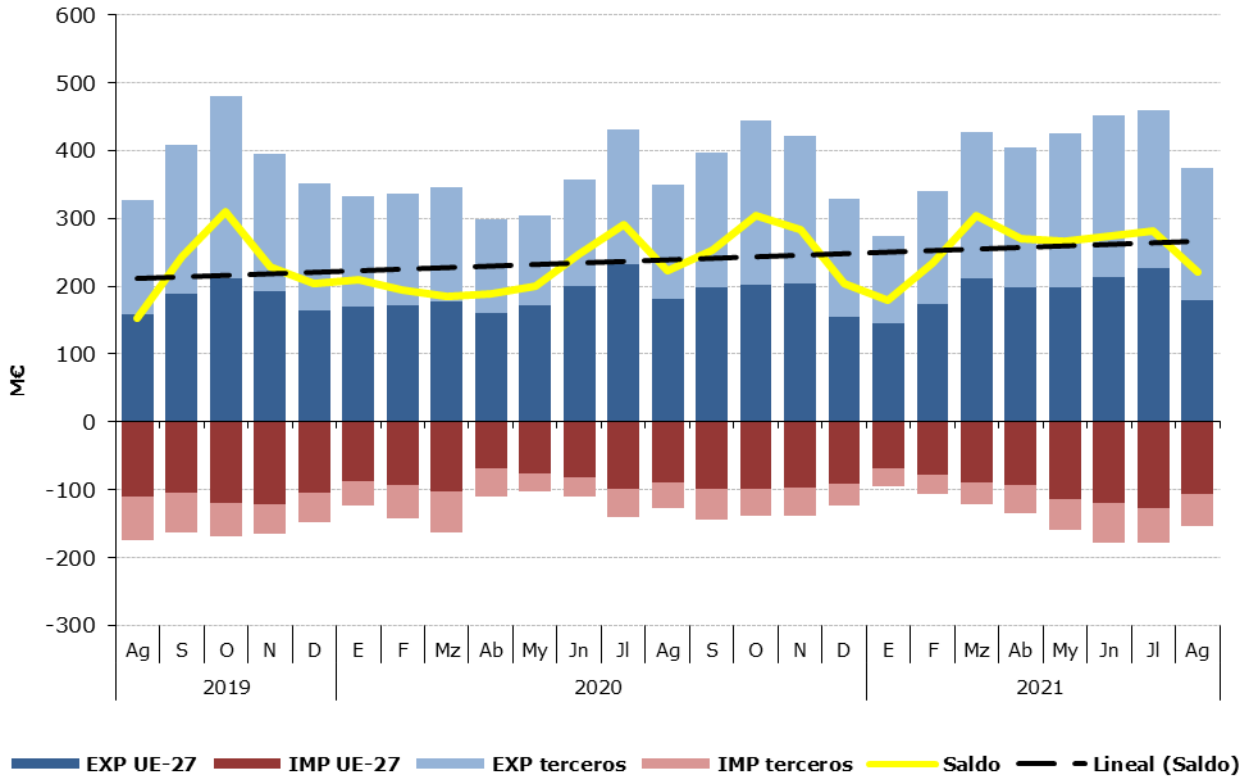
Total, UE y Países Terceros.

Agosto de 2021

	AGOSTO 2021	Exportaciones		Importaciones		Saldo (Exp-Imp)		Precio Medio (€/kg)	
		Valor Millones €	Peso toneladas	Valor Millones €	Peso toneladas	Valor Millones €	Peso toneladas	Exportado	Importado
<b>TOTAL</b>	<b>BEBIDAS</b>	<b>375,0</b>	<b>353.298</b>	<b>153,4</b>	<b>116.024</b>	<b>221,7</b>	<b>237.274</b>	<b>1,06</b>	<b>1,32</b>
	Bebidas refrescantes	38,4	59.058	27,9	28.271	10,5	30.787	0,65	0,99
	Vinos	213,2	195.778	14,8	4.736	198,4	191.042	1,09	3,13
	Bebidas espirituosas	61,4	16.268	64,5	15.316	-3,1	952	3,77	4,21
	Otros	62,0	82.194	46,1	67.702	15,8	14.492	0,75	0,68
<b>UE-27</b>	<b>BEBIDAS</b>	<b>179,7</b>	<b>222.282</b>	<b>105,9</b>	<b>96.618</b>	<b>73,8</b>	<b>125.664</b>	<b>0,81</b>	<b>1,10</b>
	Bebidas refrescantes	20,0	31.028	26,7	27.250	-6,7	3.778	0,64	0,98
	Vinos	93,2	141.126	12,4	2.807	80,8	138.318	0,66	4,42
	Bebidas espirituosas	34,2	7.287	28,1	6.593	6,1	694	4,69	4,26
	Otros	32,3	42.841	38,7	59.968	-6,4	-17.127	0,75	0,65
<b>PAÍSES TERCEROS</b>	<b>BEBIDAS</b>	<b>195,3</b>	<b>131.016</b>	<b>47,4</b>	<b>19.406</b>	<b>147,9</b>	<b>111.610</b>	<b>1,49</b>	<b>2,44</b>
	Bebidas refrescantes	18,5	28.030	1,2	1.021	17,3	27.009	0,66	1,16
	Vinos	120,0	54.652	2,4	1.928	117,6	52.724	2,20	1,25
	Bebidas espirituosas	27,2	8.981	36,5	8.723	-9,2	258	3,03	4,18
	Otros	29,7	39.353	7,4	7.734	22,3	31.620	0,75	0,95

Gráfico 31.

**Distribución de las exportaciones e importaciones del Grupo Bebidas por subgrupos**

Agosto de 2021





Tabla 68.

**Evolución del comercio exterior Subgrupo Vinos y Mostos (2204)**

Agosto de 2019, 2020 y 2021

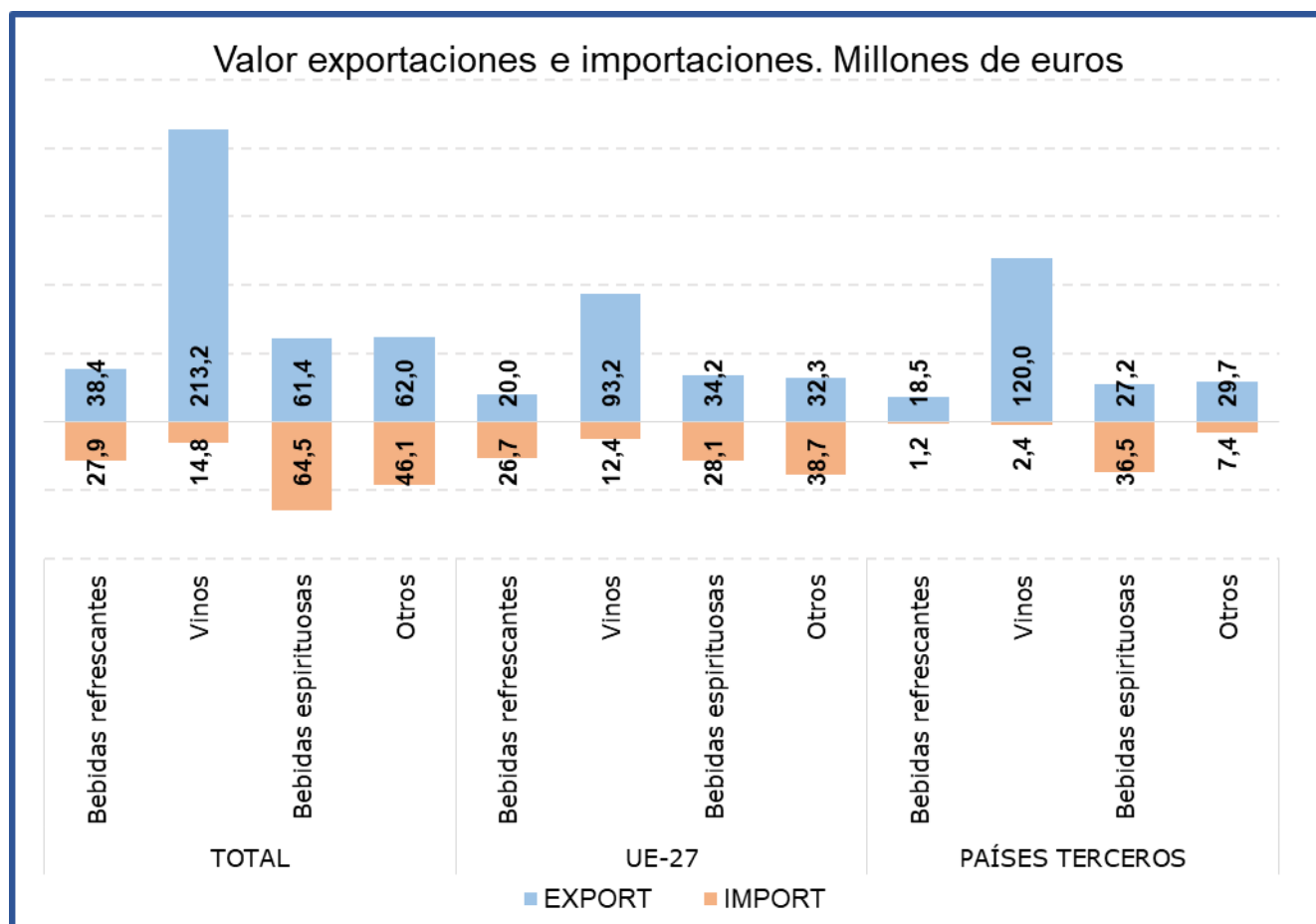
Exportación	agosto 2019	agosto 2020	agosto 2021	Importación	agosto 2019	agosto 2020	agosto 2021
Valor (M€)	186,46	187,87	213,21	Valor (M€)	16,28	10,05	14,81
Volumen (t)	172.252	157.517	195.778	Volumen (t)	9.286	4.100	4.736
Precio Medio €/kg	1,08	1,19	1,09	Precio Medio €/kg	1,75	2,45	3,13

El subgrupo **Vinos y Mostos** es el más relevante de las Bebidas, principalmente en las **exportaciones** suponiendo este mes **el 57% del total del grupo**. Con respecto al mismo mes del año anterior las **exportaciones se han incrementado un 13,5% en valor**.

**Las importaciones**, que suponen el **10% de las totales del grupo**, han aumentado un **47,4% en valor** con respecto a agosto de 2020.

Tabla 69.

**Evolución del comercio exterior Subgrupo Bebidas Espirituosas (2208)**

Agosto de 2019, 2020 y 2021

Exportación	agosto 2019	agosto 2020	agosto 2021	Importación	agosto 2019	agosto 2020	agosto 2021
Valor (M€)	64,68	57,63	61,41	Valor (M€)	82,62	51,30	64,55
Volumen (t)	19.656	18.178	16.268	Volumen (t)	17.625	11.880	15.316
Precio Medio €/kg	3,29	3,17	3,77	Precio Medio €/kg	4,69	4,32	4,21

El subgrupo de **Bebidas Espirituosas** ha supuesto en agosto **el 16% de las exportaciones y el 42% de las importaciones totales**, siendo el subgrupo más importante desde el punto de vista importador.

Este mes se ha producido un aumento **del valor** de las **importaciones del 25,8%**, por su parte las **exportaciones continúan la tendencia iniciada en febrero con un incremento en el valor de las mismas del 6,6%**.

Tabla 70.

**Evolución del comercio exterior Subgrupo Bebidas Refrescantes (2202)**

Agosto de 2019, 2020 y 2021

Exportación	agosto 2019	agosto 2020	agosto 2021	Importación	agosto 2019	agosto 2020	agosto 2021
Valor (M€)	27,99	34,98	38,45	Valor (M€)	27,36	24,84	27,90
Volumen (t)	44.642	53.570	59.058	Volumen (t)	26.486	25.889	28.271
Precio Medio €/kg	0,63	0,65	0,65	Precio Medio €/kg	1,03	0,96	0,99

Las **Bebidas Refrescantes** han representado **el 10% de las exportaciones y el 18% de las importaciones totales del grupo**.

En agosto **se ha incrementado el valor tanto de las exportaciones (9,9%) como de las importaciones (12,3%)**.

## Subproductos de la Industria Alimentaria y Piensos (23)

En este grupo se analizan los productos comprendidos en el capítulo 23 del TARIC, correspondiente a Residuos y desperdicios de las industrias alimentarias; alimentos preparados para animales.

El grupo **Subproductos de la Industria Alimentaria y Piensos** es marcadamente importador con variaciones mensuales notables y tendencia ligeramente decreciente.

Gráfico 32.

**Evolución del comercio exterior grupo Subproductos de la Industria Alimentaria y Piensos.**  
Años 2019, 2020 y 2021. M€



Tabla 71.

**Variación Interanual del grupo Subproductos de la Industria Alimentaria y Piensos.**  
Agosto 2021

Pensos (23)		M€			t		€/kg	
		agosto 2021	(%) Sobre Total	Var. agosto 2021/2020	agosto 2021	Var. agosto 2021/2020	agosto 2021	Var. agosto 2021/2020
<b>EXP</b>	Total	140,49		42,3%	158.747	10,9%	0,88	28,3%
	UE-27	105,93	<b>75</b>	40,2%	118.984	3,5%	0,89	35,5%
	PPTT	34,56	25	49,0%	39.763	41,5%	0,87	5,4%
<b>IMP</b>	Total	239,80		90,2%	866.757	194,5%	0,28	-35,4%
	UE-27	76,45	32	7,3%	434.765	299,3%	0,18	-73,1%
	PPTT	163,35	<b>68</b>	197,7%	431.992	133,0%	0,38	27,8%
<b>Saldo</b>		-99,31		-262,7%	-708.010	-368,3%		

Tabla 72.

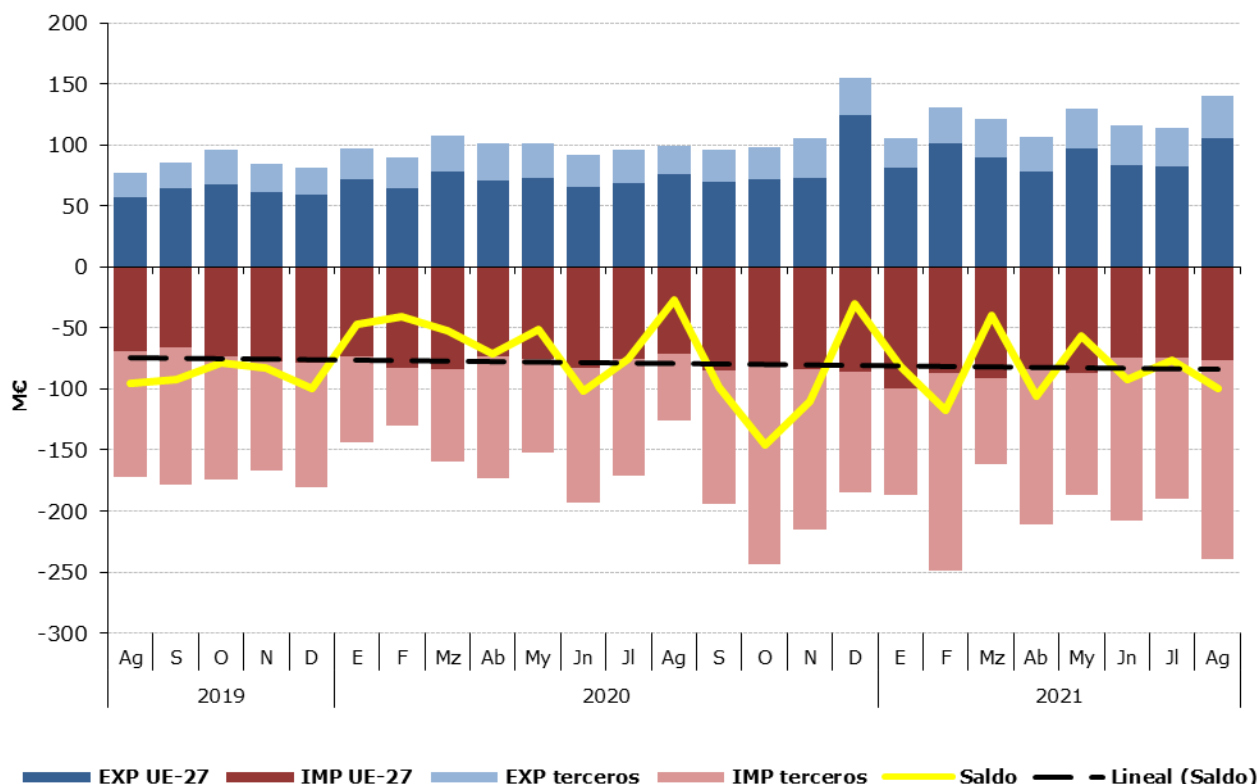
**Distribución del comercio exterior grupo Subproductos de la Industria Alimentaria y Piensos.**

Total, UE y Países Terceros.

Agosto de 2021

	AGOSTO 2021	Exportaciones		Importaciones		Saldo (Exp-Imp)		€/kg	
		Valor Millones €	Peso toneladas	Valor Millones €	Peso toneladas	Valor Millones €	Peso toneladas	Exportado	Importado
<b>TOTAL</b>	<b>SUBPRODUCTOS Y PIENSOS</b>	<b>140,5</b>	<b>158.747</b>	<b>239,8</b>	<b>866.757</b>	<b>-99,3</b>	<b>-708.010</b>	<b>0,88</b>	<b>0,28</b>
	Piensos	101,3	73.730	50,6	332.536	50,7	-258.806	1,37	0,15
	Tortas de Soja	12,2	33.448	134,0	332.213	-121,7	-298.766	0,37	0,40
	Otras Tortas	5,1	18.365	29,9	119.027	-24,8	-100.662	0,28	0,25
	Proteína Animal Transformada	18,0	22.092	7,8	8.369	10,2	13.723	0,81	0,93
	Otros	3,9	11.112	17,6	74.612	-13,7	-63.500	0,35	0,24
<b>UE-27</b>	<b>SUBPRODUCTOS Y PIENSOS</b>	<b>105,9</b>	<b>118.984</b>	<b>76,4</b>	<b>434.765</b>	<b>29,5</b>	<b>-315.781</b>	<b>0,89</b>	<b>0,18</b>
	Piensos	77,0	53.612	44,7	329.220	32,4	-275.609	1,44	0,14
	Tortas de Soja	8,1	22.616	6,5	18.508	1,5	4.107	0,36	0,35
	Otras Tortas	4,5	17.133	16,7	60.570	-12,2	-43.436	0,26	0,28
	Proteína Animal Transformada	12,7	15.324	2,9	4.646	9,8	10.677	0,83	0,63
	Otros	3,6	10.300	5,7	21.821	-2,1	-11.521	0,35	0,26
<b>PAÍSES TERCEROS</b>	<b>SUBPRODUCTOS Y PIENSOS</b>	<b>34,6</b>	<b>39.763</b>	<b>163,4</b>	<b>431.992</b>	<b>-128,8</b>	<b>-392.229</b>	<b>0,87</b>	<b>0,38</b>
	Piensos	24,3	20.119	6,0	3.316	18,3	16.803	1,21	1,80
	Tortas de Soja	4,2	10.832	127,5	313.705	-123,3	-302.873	0,38	0,41
	Otras Tortas	0,6	1.232	13,2	58.457	-12,6	-57.225	0,46	0,23
	Proteína Animal Transformada	5,2	6.768	4,9	3.722	0,4	3.046	0,77	1,30
	Otros	0,3	812	11,9	52.791	-11,6	-51.979	0,37	0,23

Gráfico 33.

**Distribución de las exportaciones e importaciones del Grupo Subproductos de la Industria Alimentaria y Piensos, por subgrupos**

Agosto de 2021



Tabla 73.

**Evolución del comercio exterior Subgrupo Piensos (2309)**

Agosto de 2019, 2020 y 2021

Exportación	agosto 2019	agosto 2020	agosto 2021	Importación	agosto 2019	agosto 2020	agosto 2021
Valor (M€)	51,89	66,44	101,34	Valor (M€)	47,98	56,82	50,62
Volumen (t)	63.342	62.961	73.730	Volumen (t)	33.909	33.594	332.536
€/kg	0,82	1,06	1,37	€/kg	1,41	1,69	0,15

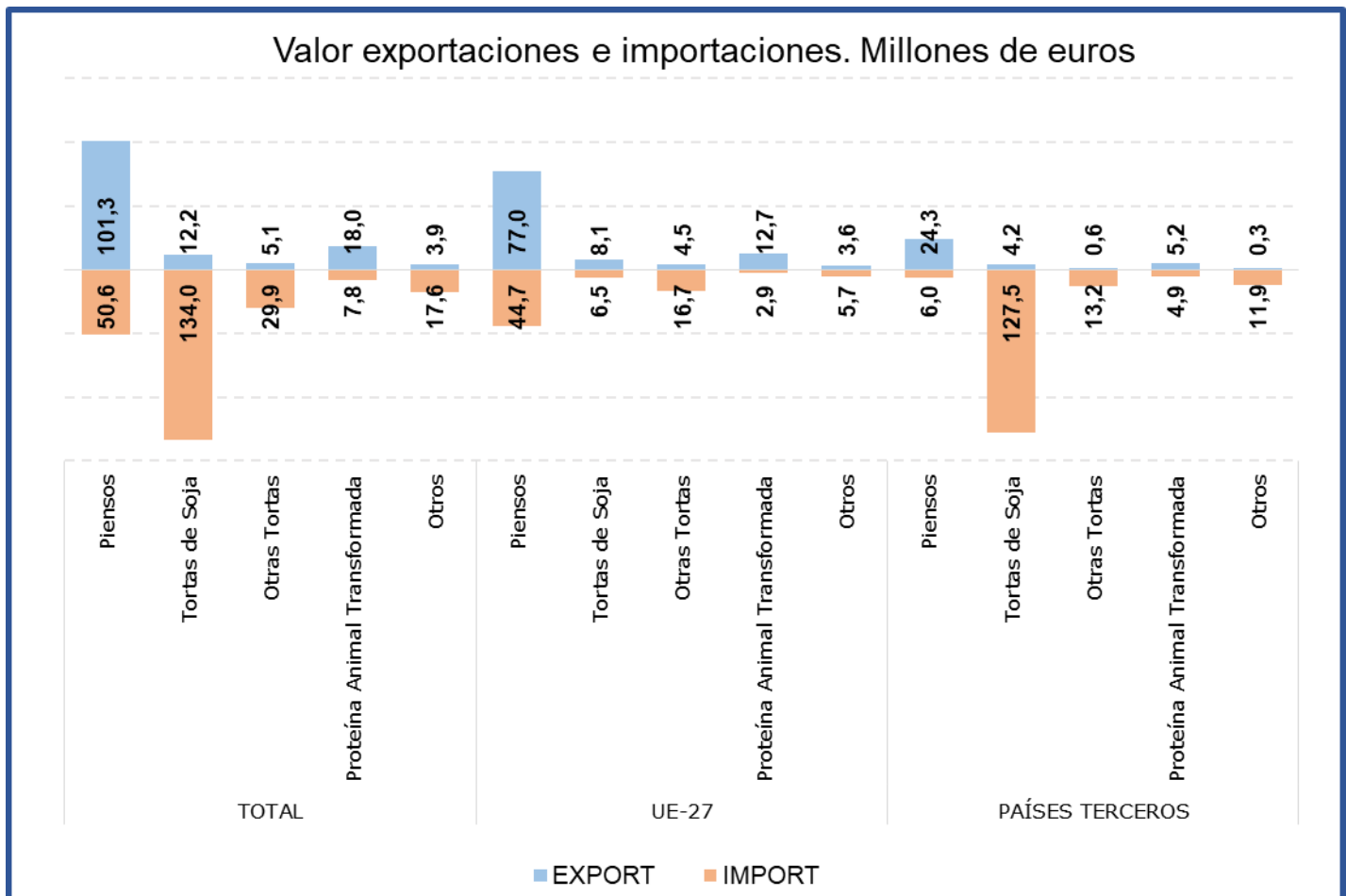
El subgrupo **Piensos** es el **principal en las exportaciones** de este grupo, representando este mes el **72% de las mismas**. Con respecto a agosto del año anterior **el valor de las exportaciones se ha incrementado en un 52,5%**, debido al aumento del precio medio de exportación (30,2%) así como al aumento del volumen exportado (17,1%).

**Desde el punto de vista importador este subgrupo ha sido el segundo en importancia durante el mes de agosto**, representando sus **importaciones el 21%** de las totales del grupo, con un **descenso del 10,9% del valor** de las mismas con respecto a agosto del año anterior.

El fuerte incremento de las toneladas importadas se debe fundamentalmente al comportamiento de la partida arancelaria "Alimentos para perros o gatos, acondicionados para la venta al por menor" que supone este mes 308.482 toneladas.

Tabla 74.

**Evolución del comercio exterior Subgrupo Tortas de Soja (2304)**

Agosto de 2019, 2020 y 2021

Exportación	agosto 2019	agosto 2020	agosto 2021	Importación	agosto 2019	agosto 2020	agosto 2021
Valor (M€)	6,07	7,32	12,23	Valor (M€)	74,22	33,75	133,97
Volumen (t)	18.263	21.673	33.448	Volumen (t)	238.605	111.580	332.213
€/kg	0,33	0,34	0,37	€/kg	0,31	0,30	0,40

Las **Tortas de Soja** suponen este mes el **9% de las exportaciones y el 56% de las importaciones**, siendo el principal subgrupo desde el punto de vista importador del grupo. En agosto se ha producido un **fuerte incremento, superior al 100%, en el valor de las importaciones**, asimismo **las exportaciones también se han incrementado en valor (67%)**.

Tabla 75.

**Evolución del comercio exterior Subgrupo Otras Tortas (2306)**

Agosto de 2019, 2020 y 2021

Exportación	agosto 2019	agosto 2020	agosto 2021	Importación	agosto 2019	agosto 2020	agosto 2021
Valor (M€)	3,43	4,89	5,09	Valor (M€)	20,64	13,82	29,86
Volumen (t)	19.180	23.212	18.365	Volumen (t)	102.049	70.235	119.027
€/kg	0,18	0,21	0,28	€/kg	0,20	0,20	0,25

Este mes, el subgrupo **Otras Tortas** representa el **4% de las exportaciones y el 12% de las importaciones totales del grupo**. Con respecto al año anterior destaca el **fuerte incremento en valor de las importaciones (116%)**, por su parte **el valor de las exportaciones se ha incrementado un 4,1%**.

Tabla 76.

**Evolución del comercio exterior Subgrupo Proteína Animal Transformada (2301)**

Agosto de 2019, 2020 y 2021

Exportación	agosto 2019	agosto 2020	agosto 2021	Importación	agosto 2019	agosto 2020	agosto 2021
Valor (M€)	12,46	14,17	17,95	Valor (M€)	14,10	8,28	7,77
Volumen (t)	21.059	20.276	22.092	Volumen (t)	12.111	8.821	8.369
€/kg	0,59	0,70	0,81	€/kg	1,16	0,94	0,93

La **Proteína Animal Transformada** representa el **13% de las exportaciones y el 3% de las importaciones del grupo**. Este mes **el valor de las exportaciones ha aumentado un 26,7%** con respecto a agosto de 2020, mientras que **el de las importaciones se ha reducido en un 6,1%**.

## Anexo. Listado de productos

Exportación	Valor (Mill C)		Var. (%) Agosto 2021/2020	Volumen (T)		Var. (%) Agosto 2021/2020
	Agosto 2021	Agosto 2020		Agosto 2021	Agosto 2020	
<b>Animales Vivos (01)</b>	<b>55,49</b>	<b>58,08</b>	<b>-4,5%</b>	<b>18.872</b>	<b>20.441</b>	<b>-7,7%</b>
Caballos, asnos, mulos y burdéganos vivos (0101)	--	--	--	--	--	--
Animales vivos de la especie bovina (0102)	20,40	26,15	-22,0%	8.325	10.293	-19,1%
Animales vivos de la especie porcina (0103)	8,51	8,96	-5,1%	6.951	7.222	-3,7%
Animales vivos de las especies ovina o caprina (0104)	9,54	7,79	22,5%	2.936	2.530	16,0%
Gallos, gallinas, patos, gansos (0105)	6,29	5,89	6,8%	427	227	87,6%
Los demás animales vivos (0106)	10,76	9,30	15,7%	234	169	38,0%
<b>Carne y despojos comestibles (02)</b>	<b>654,44</b>	<b>634,05</b>	<b>3,2%</b>	<b>258.520</b>	<b>260.581</b>	<b>-0,8%</b>
Carne de bovino, fresca o refrigerada (0201)	61,39	49,41	24,2%	14.247	12.960	9,9%
Carne de bovino congelada (0202)	16,58	13,38	24,0%	3.918	3.451	13,5%
Carne de porcino, fresca, refrigerada o congelada (0203)	384,73	413,44	-6,9%	156.465	164.236	-4,7%
Carne de ovino o caprino, fresca, refrigerada o congelada (0204)	22,44	14,74	52,2%	4.242	3.074	38,0%
Carne de animales de las especies caballar, asnal o mular, fresca o refrigerada (0205)	1,78	2,47	-28,2%	381	722	-47,2%
Despojos comestibles de animales de las especies bovina, porcina, ovina, caprina (0206)	63,74	53,98	18,1%	41.653	40.928	1,8%
Carne y despojos comestibles de aves (0207)	37,28	25,68	45,2%	20.916	16.023	30,5%
Las demás carnes y despojos comestibles, frescos, refrigerados o congelados (0208)	4,05	3,63	11,7%	1.135	996	14,0%
Tocino sin partes magras y grasas de cerdo o de ave (0209)	9,09	13,36	-32,0%	9.110	11.822	-22,9%
Carne y despojos comestibles, salados o en salmuera, secos o ahumados (0210)	53,36	43,97	21,4%	6.452	6.368	1,3%
<b>Pescados y crustáceos, moluscos (03)</b>	<b>313,69</b>	<b>252,57</b>	<b>24,2%</b>	<b>73.555</b>	<b>67.972</b>	<b>8,2%</b>
Peces vivos (0301)	5,72	5,09	12,4%	831	940	-11,6%
Pescado fresco o refrigerado (0302)	54,02	52,92	2,1%	8.652	8.114	6,6%
Pescado congelado (0303)	62,76	49,65	26,4%	32.030	32.516	-1,5%
Filetes y demás carne de pescado frescos, refrigerados o congelados (0304)	40,41	27,75	45,6%	5.666	4.038	40,3%
Pescado seco, salado o en salmuera y ahumado (0305)	8,60	7,28	18,1%	1.221	1.467	-16,7%
Crustáceos (0306)	41,91	32,28	29,8%	4.929	3.864	27,6%
Moluscos (0307)	100,27	77,59	29,2%	20.227	17.034	18,7%
Invertebrados acuáticos (excluidos Crustáceos y Moluscos) (0308)	--	--	--	--	--	--
<b>Leche y productos lácteos, huevos y miel (04)</b>	<b>138,24</b>	<b>126,45</b>	<b>9,3%</b>	<b>65.838</b>	<b>67.048</b>	<b>-1,8%</b>
Leche y nata sin concentrar (0401)	17,90	19,25	-7,0%	15.128	17.249	-12,3%
Leche y nata concentradas (0402)	13,01	14,60	-10,9%	5.662	6.983	-18,9%
Leches fermentadas (0403)	16,95	14,40	17,7%	13.832	11.612	19,1%
Lactosuero (0404)	7,45	6,00	24,3%	5.408	5.582	-3,1%
Mantequilla y demás materias grasas de la leche (0405)	7,23	6,03	19,9%	1.637	1.494	9,6%
Quesos y requesón (0406)	49,62	41,90	18,4%	9.465	9.220	2,7%
Huevos de ave con cascarón frescos, conservados o cocidos (0407)	15,66	14,69	6,6%	9.831	10.535	-6,7%
Huevos de ave sin cascara y yemas de huevo (0408)	4,23	4,34	-2,6%	3.295	3.110	6,0%
Miel natural (0409)	5,70	4,64	22,8%	1.504	1.196	25,7%
Productos comestibles de origen animal no comprendidos en otras partidas (0410)	0,50	0,60	-16,1%	77	68	13,0%

Exportación	Valor (Mill €)		Var. (%) Agosto 2021 / 2020	Volumen (T)		Var. (%) Agosto 2021 / 2020
	Agosto 2021	Agosto 2020		Agosto 2021	Agosto 2020	
<b>Los demás productos de origen animal no comprendidos en otros capítulos (05)</b>	<b>29,84</b>	<b>24,63</b>	<b>21,2%</b>	<b>16.195</b>	<b>15.700</b>	<b>3,2%</b>
Cabello en bruto (0501)	0,00	0,00	--	0	0	--
Cerdas de jabalí o de cerdo (0502)	0,00	0,00	--	0	0	--
Crin y sus desperdicios (0503)	--	--	--	--	--	--
Tripas, vejigas y estómagos de animales (0504)	18,87	15,11	24,9%	6.788	5.042	34,6%
Pieles y otras partes de aves con las plumas o con el plumón (0505)	2,15	2,78	-22,8%	465	1.510	-69,2%
Huesos y núcleos córneos (0506)	1,23	0,84	47,0%	559	655	-14,6%
Marfil, concha de tortuga, ballenas de mamíferos marinos (0507)	0,47	0,48	-1,0%	20	26	-22,6%
Coral y materias similares (0508)	0,01	0,05	-87,0%	0	0	-29,7%
Esponjas naturales de origen animal (0509)	--	--	--	--	--	--
Ámbar gris, castóreo, algalia y almizcle (0510)	--	--	--	--	--	--
Productos de origen animal no comprendidos en otras partidas (0511)	7,11	5,37	32,5%	8.362	8.467	-1,2%
<b>Plantas vivas y productos de la floricultura (06)</b>	<b>19,59</b>	<b>17,40</b>	<b>12,6%</b>	<b>9.795</b>	<b>10.386</b>	<b>-5,7%</b>
Bulbos, cebollas, tubérculos, raíces tuberosas, garras y rizomas (0601)	0,69	0,25	176,1%	603	135	346,7%
Las demás plantas vivas, esquejes, estaquillas e injertos (0602)	15,05	13,27	13,4%	7.368	8.327	-11,5%
Flores y capullos, cortados para ramos o adornos (0603)	1,82	2,43	-24,9%	981	1.136	-13,7%
Follaje, hojas, ramas y demás partes de plantas (0604)	2,03	1,46	39,2%	842	788	6,8%
<b>Legumbres y hortalizas (07)</b>	<b>254,00</b>	<b>221,70</b>	<b>14,6%</b>	<b>253.194</b>	<b>225.525</b>	<b>12,3%</b>
Patatas frescas o refrigeradas (0701)	11,52	7,79	47,9%	28.246	22.823	23,8%
Tomates frescos o refrigerados (0702)	32,99	27,82	18,6%	20.737	19.473	6,5%
Cebollas, chalotes, ajos, puerros frescos o refrigerados (0703)	48,48	46,27	4,8%	53.301	51.522	3,5%
Coles, coliflores, coles rizadas, colinabos y similares (0704)	5,70	4,60	24,1%	4.320	4.045	6,8%
Lechugas y achicorias (0705)	21,42	14,77	45,0%	17.737	13.324	33,1%
Zanahorias, nabos, remolachas para ensalada (0706)	3,85	2,17	77,4%	7.044	3.955	78,1%
Pepinos y pepinillos frescos o refrigerados (0707)	13,25	12,13	9,3%	14.017	13.205	6,2%
Legumbres, incluso desvainadas, frescas o refrigeradas (0708)	2,12	3,63	-41,6%	1.370	1.847	-25,9%
Las demás hortalizas frescas o refrigeradas (0709)	58,72	53,85	9,0%	47.487	43.670	8,7%
Legumbres y hortalizas, incluso cocidas con agua o vapor, congeladas (0710)	44,57	38,92	14,5%	48.295	42.276	14,2%
Legumbres y hortalizas conservadas provisionalmente (0711)	2,88	3,48	-17,3%	3.809	4.634	-17,8%
Legumbres y hortalizas secas, incluso en trozos o en rodajas o trituradas (0712)	3,48	2,16	60,8%	2.592	1.146	126,1%
Leguminosas grano (0713)	2,82	1,76	60,5%	2.573	1.575	63,3%
Raíces de mandioca (yuca), arrurruz o salep, batatas (0714)	2,19	2,36	-7,1%	1.664	2.030	-18,0%
<b>Frutas y frutos (08)</b>	<b>548,12</b>	<b>554,81</b>	<b>-1,2%</b>	<b>518.624</b>	<b>542.879</b>	<b>-4,5%</b>
Cocos, nueces del Brasil y nueces de cajuil (0801)	1,89	2,29	-17,8%	483	598	-19,2%
Los demás frutos de cáscara frescos o secos (0802)	41,10	40,37	1,8%	8.158	7.306	11,7%
Bananas o plátanos frescos o secos (0803)	4,92	4,03	22,0%	7.944	6.021	31,9%
Dátiles, higos, piñas, aguacates, guayabas y mangos (0804)	--	--	--	--	--	--
Cítricos (0805)	57,34	62,23	-7,9%	45.729	43.906	4,2%
Uvas y pasas (0806)	87,14	79,10	10,2%	40.115	37.547	6,8%

Exportación	Valor (Mill €)		Var. (%) Agosto 2021/2020	Volumen (T)		Var. (%) Agosto 2021/2020
	Agosto 2021	Agosto 2020		Agosto 2021	Agosto 2020	
Melones, sandías y papayas frescos (0807)	97,15	137,99	-29,6%	207.908	256.434	-18,9%
Frutas de pepita (0808)	28,77	18,85	52,6%	33.844	21.613	56,6%
Frutas de hueso (0809)	205,74	190,53	8,0%	163.035	159.293	2,3%
Frutos rojos, kiwis y caquis (0810)	16,92	12,36	36,9%	6.857	5.549	23,6%
Frutos congelados (0811)	4,90	5,45	-10,1%	3.235	3.422	-5,4%
Frutos conservados provisionalmente (0812)	1,19	0,78	51,2%	801	567	41,4%
Frutos secos (excl. 0801 a 0806) mezclas de frutos secos (0813)	--	--	--	--	--	--
Cortezas de cítricos, melones y sandías frescas o congeladas (0814)	1,07	0,82	29,5%	516	622	-17,0%
<b>Café, te, yerba mate y especias (09)</b>	<b>44,02</b>	<b>44,04</b>	<b>0,0%</b>	<b>11.575</b>	<b>12.930</b>	<b>-10,5%</b>
Café (0901)	23,41	20,40	14,8%	4.296	5.273	-18,5%
Té (0902)	0,71	0,53	34,3%	161	75	116,1%
Yerba mate (0903)	0,02	0,02	-20,4%	3	4	-24,4%
Pimienta (0904)	11,89	13,18	-9,8%	4.604	5.180	-11,1%
Vainilla (0905)	0,02	0,02	40,3%	0	1	-85,4%
Canela y flores de canelero (0906)	0,20	0,28	-28,5%	46	78	-41,2%
Clavo (0907)	0,12	0,14	-14,5%	17	20	-17,4%
Nuez moscada, macis, amomos y cardamomos (0809)	0,24	0,19	24,4%	17	25	-29,5%
Semillas de anís, badiana, hinojo, cilantro, comino, alcaravea y bayas de enebro (0909)	1,19	1,58	-24,6%	461	691	-33,3%
Jengibre, azafrán, cúrcuma, tomillo, hojas de laurel, curry y demás especias (0910)	6,22	7,71	-19,3%	1.969	1.583	24,4%
<b>Cereales (10)</b>	<b>23,19</b>	<b>25,71</b>	<b>-9,8%</b>	<b>60.008</b>	<b>62.704</b>	<b>-4,3%</b>
Trigo (1001)	6,12	7,16	-14,5%	20.939	20.473	2,3%
Centeno (1002)	0,29	0,16	80,1%	1.089	695	56,7%
Cebada (1003)	2,04	1,69	20,3%	7.831	7.901	-0,9%
Avena (1004)	3,08	2,28	35,1%	13.068	12.031	8,6%
Maíz (1005)	--	--	--	--	--	--
Arroz (1006)	10,68	13,53	-21,1%	15.210	20.334	-25,2%
Sorgo para grano (1007)	0,10	0,05	113,7%	327	207	57,7%
Alforfón, mijo y alpiste (1008)	0,88	0,83	5,9%	1.544	1.063	45,3%
<b>Productos de la molinería, Malta, Almidón y fécula (11)</b>	<b>25,41</b>	<b>23,62</b>	<b>7,6%</b>	<b>50.331</b>	<b>49.505</b>	<b>1,7%</b>
Harina de trigo y de morcajo (1101)	3,59	2,88	24,6%	11.216	9.199	21,9%
Harina de cereales (1102)	0,87	1,55	-43,7%	1.300	4.898	-73,5%
Grañones, sémola y pellets de cereales (1103)	5,66	5,42	4,4%	13.327	14.196	-6,1%
Granos de cereales trabajados de otra forma (1104)	1,95	1,50	29,9%	4.356	3.895	11,8%
Harina, sémola, polvo, copos, gránulos y pellets de patatas (1105)	0,16	0,29	-44,2%	102	149	-31,5%
Harina, sémola y polvo de las legumbres secas de la partida 0713 (1106)	5,31	5,67	-6,4%	1.295	1.242	4,3%
Malta (1107)	1,88	1,17	61,1%	4.823	2.801	72,2%
Almidón y fécula (1108)	5,84	5,01	16,6%	13.798	13.010	6,1%
Gluten de trigo (1109)	0,14	0,13	8,0%	114	116	-1,7%

Exportación	Valor (Mill €)		Var. (%) Agosto 2021/2020	Volumen (T)		Var. (%) Agosto 2021/2020
	Agosto 2021	Agosto 2020		Agosto 2021	Agosto 2020	
<b>Semillas oleaginosas y plantas industriales (12)</b>	<b>33,51</b>	<b>30,54</b>	<b>9,7%</b>	<b>64.805</b>	<b>83.250</b>	<b>-22,2%</b>
Habas de soja (1201)	0,15	0,09	66,6%	294	272	8,4%
Cacahuets crudos (1202)	0,36	0,46	-22,4%	219	317	-31,1%
Copra (1203)	--	--	--	--	--	--
Semilla de lino (1204)	0,04	0,02	97,3%	40	14	177,4%
Semilla de nabo o de colza (1205)	10,41	5,90	76,5%	15.344	16.043	-4,4%
Semilla de girasol (1206)	--	--	--	--	--	--
Las demás semillas y frutos oleaginosos (1207)	2,33	3,24	-28,2%	1.119	1.138	-1,7%
Harina de semillas o de frutos oleaginosos (1208)	0,18	0,36	-50,5%	625	1.645	-62,0%
Semillas, frutos y esporas para siembra (1209)	9,80	8,88	10,3%	2.418	3.078	-21,4%
Conos de lúpulo frescos o secos (1210)	--	--	--	--	--	--
Plantas, semillas y frutos utilizadas en perfumería, medicina o insecticidas (1211)	5,13	4,86	5,5%	1.098	1.223	-10,2%
Algarrobas, algas, remolacha azucarera y caña de azúcar, frescas o refrigeradas (1212)	--	--	--	--	--	--
Paja y cascabillo de cereales (1213)	5,12	6,73	-23,9%	43.648	59.519	-26,7%
Forrajes (1214)	--	--	--	--	--	--
<b>Gomas, resinas y demás jugos y extractos vegetales (13)</b>	<b>34,03</b>	<b>26,89</b>	<b>26,5%</b>	<b>2.779</b>	<b>2.715</b>	<b>2,4%</b>
Goma laca, gomas, resinas y oleoresinas (1301)	0,23	0,54	-58,4%	47	353	-86,6%
Jugos y extractos vegetales (1302)	33,80	26,35	28,3%	2.731	2.362	15,6%
<b>Materias trenzables y demás productos de origen vegetal (14)</b>	<b>1,18</b>	<b>0,50</b>	<b>133,6%</b>	<b>2.575</b>	<b>1.827</b>	<b>41,0%</b>
Materias vegetales de las especias utilizadas en cestería o espartería (1401)	0,32	0,04	670,5%	325	111	192,0%
Productos vegetales no comprendidos en otras partidas (1404)	0,85	0,46	84,8%	2.251	1.716	31,2%
<b>Grasas y aceites (15)</b>	<b>337,77</b>	<b>281,02</b>	<b>20,2%</b>	<b>158.121</b>	<b>171.894</b>	<b>-8,0%</b>
Grasa de cerdo de ave (1501)	--	--	--	--	--	--
Grasas de bovino, ovino o caprino (1502)	0,35	0,25	42,8%	453	677	-33,1%
Estearina solar y aceite de manteca de cerdo (1503)	0,10	0,00	1883,7%	27	1	2090,2%
Las demás grasas y aceites animales (1506)	0,98	0,17	467,4%	1.085	349	211,2%
Aceite de soja (1507)	45,62	17,17	165,7%	40.820	28.080	45,4%
Aceite de cacahuete (1508)	0,05	0,04	25,8%	17	18	-9,0%
Aceite de oliva (1509+1510)	227,02	199,95	13,5%	72.784	84.494	-13,9%
Aceite de palma (1511)	5,67	5,04	12,6%	4.472	6.808	-34,3%
Aceites de girasol (1512)	--	--	--	--	--	--
Aceites de coco, de almendra o de babasú (1513)	--	--	--	--	--	--
Aceites de nabo, colza o mostaza (1514)	4,36	1,55	182,0%	3.447	1.710	101,6%
Las demás grasas y aceites vegetales fijos (1515)	11,04	9,45	16,8%	4.127	4.068	1,4%
Grasas y aceites parcial o totalmente hidrogenados (1516)	7,77	4,78	62,5%	4.122	3.398	21,3%
Margarina y mezclas alimenticias de grasas o de aceites (1517)	17,16	13,06	31,4%	11.584	10.643	8,8%
Grasas y aceites cocidos, oxidados, deshidratados...etc. (1518)	17,64	29,57	-40,3%	15.184	31.648	-52,0%
Glicerol en bruto (1520)	--	--	--	--	--	--



Exportación	Valor (Mill €)		Var. (%) Agosto 2021 / 2020	Volumen (T)		Var. (%) Agosto 2021 / 2020
	Agosto 2021	Agosto 2020		Agosto 2021	Agosto 2020	
Ceras vegetales, de abejas u otros insectos (1521)	--	--	--	--	--	--
Degrás, residuos del tratamiento de las grasas o ceras (1522)	--	--	--	--	--	--
<b>Conservas de carnes y pescados, crustáceos y moluscos (16)</b>	<b>138,35</b>	<b>134,54</b>	<b>2,8%</b>	<b>29.856</b>	<b>31.334</b>	<b>-4,7%</b>
Embutidos de carne, despojos o sangre (1601)	43,91	41,36	6,2%	7.188	6.685	7,5%
Las demás preparaciones y conservas de carne (1602)	22,08	20,28	8,9%	8.055	7.327	9,9%
Extractos y jugos de carnes, pescados, crustáceos o moluscos (1603)	--	--	--	--	--	--
Preparaciones y conservas de pescado, caviar y sus sucedáneos (1604)	72,36	72,90	-0,7%	14.613	17.321	-15,6%
Conservas de crustáceos y moluscos (1605)	--	--	--	--	--	--
<b>Azúcares y artículos de confitería (17)</b>	<b>51,79</b>	<b>40,17</b>	<b>28,9%</b>	<b>18.631</b>	<b>15.172</b>	<b>22,8%</b>
Azúcar de caña o remolacha (1701)	--	--	--	--	--	--
Los demás azúcares, (lactosa, maltosa, glucosa y fructosa) (1702)	--	--	--	--	--	--
Melaza de la extracción o refinado del azúcar (1703)	2,35	0,09	2643,4%	1.135	369	207,8%
Artículos de confitería sin cacao (1704)	49,44	40,08	23,3%	17.497	14.803	18,2%
<b>Cacao y sus preparaciones (18)</b>	<b>57,81</b>	<b>47,05</b>	<b>22,9%</b>	<b>16.617</b>	<b>15.519</b>	<b>7,1%</b>
Cacao en grano entero, partido, crudo o tostado (1801)	0,00	0,00	2198,4%	1	0	2272,9%
Cáscara, películas y demás residuos de cacao (1802)	0,00	0,01	-100,0%	0	72	-100,0%
Pasta de cacao (1803)	1,27	1,18	7,6%	480	438	9,6%
Manteca, grasa y aceite de cacao (1804)	2,42	4,62	-47,5%	569	918	-38,0%
Cacao en polvo sin azucarar ni edulcorar (1805)	11,88	9,51	24,9%	5.469	5.108	7,1%
Chocolate y demás preparaciones alimenticias que contengan cacao (1806)	42,23	31,73	33,1%	10.098	8.982	12,4%
<b>Preparaciones a base de cereales, harina, almidón, fécula o leche (19)</b>	<b>171,30</b>	<b>155,94</b>	<b>9,8%</b>	<b>84.660</b>	<b>74.495</b>	<b>13,6%</b>
Extracto de malta y preparaciones alimenticias de harina, sémola, almidón o fécula (1901)	21,99	22,29	-1,4%	9.387	8.141	15,3%
Pastas alimenticias incluso cocidas o rellenas (1902)	13,49	11,25	20,0%	12.704	9.764	30,1%
Tapioca y sus sucedáneos con fécula, en copos, grumos o granos (1903)	0,06	0,10	-45,9%	14	14	-1,5%
Productos a base de cereales obtenidos por insuflado o tostado (1904)	30,00	31,56	-4,9%	11.145	11.933	-6,6%
Productos de panadería, pastelería o galletería (1905)	105,76	90,74	16,6%	51.410	44.642	15,2%
<b>Conservas de legumbres, hortalizas o frutas (20)</b>	<b>239,91</b>	<b>223,85</b>	<b>7,2%</b>	<b>204.333</b>	<b>202.474</b>	<b>0,9%</b>
Legumbres, hortalizas, frutos conservados en vinagre (2001)	6,78	4,87	39,4%	3.417	3.055	11,8%
Tomates preparados o conservados (2002)	30,69	28,69	7,0%	36.643	37.785	-3,0%
Setas y trufas preparadas o conservadas (2003)	5,08	3,94	28,9%	3.397	3.303	2,9%
Las demás legumbres y hortalizas preparadas o conservadas congeladas (2004)	7,53	5,68	32,5%	5.652	4.261	32,6%
Las demás legumbres y hortalizas, preparadas o conservadas sin congelar (2005)	69,35	60,21	15,2%	47.008	42.070	11,7%
Hortalizas y frutas confitados con azúcar (2006)	0,53	0,41	29,8%	227	232	-2,2%
Compotas, jaleas y mermeladas, purés de frutas (2007)	17,01	16,06	5,9%	10.281	8.709	18,1%
Frutos conservados de otro modo (2008)	39,02	37,33	4,5%	21.740	22.584	-3,7%
Jugos de frutas (2009)	63,92	66,67	-4,1%	75.970	80.475	-5,6%
<b>Preparaciones alimenticias diversas (21)</b>	<b>168,56</b>	<b>135,49</b>	<b>24,4%</b>	<b>65.830</b>	<b>57.891</b>	<b>13,7%</b>
Extractos, esencias y concentrados de café, té o yerba mate (2101)	39,92	33,55	19,0%	14.796	13.824	7,0%
Levaduras (2102)	3,13	3,13	0,0%	1.751	1.443	21,3%

Exportación	Valor (Mill €)		Var. (%) Agosto 2021 / 2020	Volumen (T)		Var. (%) Agosto 2021 / 2020
	Agosto 2021	Agosto 2020		Agosto 2021	Agosto 2020	
Preparaciones para salsas y salsas preparadas (2103)	29,99	28,35	5,8%	20.104	19.704	2,0%
Preparaciones para sopas, potajes o caldos (2104)	11,69	9,78	19,6%	6.501	5.316	22,3%
Helados y productos similares incluso con cacao (2105)	18,86	13,15	43,4%	5.579	4.752	17,4%
Preparaciones alimenticias no comprendidas en otras partidas (2106)	64,98	47,54	36,7%	17.098	12.853	33,0%
<b>Bebidas (22)</b>	<b>375,03</b>	<b>350,16</b>	<b>7,1%</b>	<b>353.298</b>	<b>317.607</b>	<b>11,2%</b>
Agua (2201)	6,12	6,42	-4,7%	21.199	17.111	23,9%
Bebidas refrescantes (2202)	38,45	34,98	9,9%	59.058	53.570	10,2%
Cerveza (2203)	26,56	24,45	8,6%	30.527	32.249	-5,3%
Vino (2204)	213,21	187,87	13,5%	195.778	157.517	24,3%
Vermut (2205)	6,21	5,34	16,3%	5.522	4.833	14,2%
Las demás bebidas fermentadas (2206)	2,71	2,20	22,9%	2.557	1.728	47,9%
Bebidas espirituosas con grado alcohólico volumétrico superior o igual al 80%vol. (2207)	17,39	27,62	-37,0%	18.253	26.214	-30,4%
Bebidas espirituosas con grado alcohólico volumétrico inferior al 80%vol. (2208)	61,41	57,63	6,6%	16.268	18.178	-10,5%
Vinagre comestible y sucedáneos comestibles del vinagre (2209)	2,98	3,65	-18,4%	4.137	6.207	-33,4%
<b>Subproductos de las industrias alimentarias y piensos (23)</b>	<b>140,49</b>	<b>98,73</b>	<b>42,3%</b>	<b>158.747</b>	<b>143.104</b>	<b>10,9%</b>
Harina, polvo y pellets de carne, despojos o pescados (2301)	17,95	14,17	26,7%	22.092	20.276	9,0%
Salvados, moyuelos y demás residuos del tratamiento de cereales (2302)	0,98	1,52	-35,3%	3.693	6.281	-41,2%
Residuos de la industria del almidón y similares (2303)	2,32	3,35	-30,6%	4.770	5.995	-20,4%
Tortas y residuos sólidos de la extracción de aceite de soja (2304)	12,23	7,32	67,0%	33.448	21.673	54,3%
Tortas y residuos sólidos de la extracción de aceite de cacahuete (2305)	--	--	--	--	--	--
Tortas y residuos sólidos de la extracción de aceites vegetales (2306)	5,09	4,89	4,1%	18.365	23.212	-20,9%
Lías o heces de vino (2307)	0,00	0,22	-100,0%	0	232	-100,0%
Materias vegetales, desperdicios, residuos y subproductos vegetales (2308)	0,58	0,82	-29,1%	2.650	2.473	7,1%
Preparaciones para la alimentación animal (2309)	101,34	66,44	52,5%	73.730	62.961	17,1%
<b>Partidas no alimentarias</b>	<b>159,02</b>	<b>114,78</b>	<b>38,5%</b>	<b>242.966</b>	<b>231.368</b>	<b>5,0%</b>
Tabaco en rama o sin elaborar (2401)	5,10	0,00	2234277,0%	1.165	0	9397806,5%
Manitol (290543)+D-glucitol (290544 )+Glicerol (290545)	0,34	0,30	13,5%	621	541	14,7%
Aceites esenciales (3301)	11,13	10,65	4,4%	547	1.135	-51,8%
Mezclas de sustancias odoríferas utilizadas en las industrias alimentarias o de bebidas (330210)	22,64	20,68	9,5%	2.095	1.805	16,1%
Caseína, caseinatos y demás derivados (3501)	1,30	0,49	164,9%	184	110	66,8%
Albúminas (3502)	1,05	0,63	67,4%	889	614	44,7%
Gelatinas (3503)	3,10	3,88	-20,2%	737	758	-2,8%
Peptonas y sus derivados (3504)	6,67	4,57	45,9%	1.261	1.274	-1,0%
Dextrina y demás almidones (3505)	0,75	0,42	80,0%	598	410	45,8%
Aprestos a base de materias amiláceas (380910)	0,52	0,27	91,6%	316	166	90,2%
Ácidos grasos monocarboxílicos industriales (3823)	13,38	4,60	190,6%	14.123	5.337	164,6%
Sorbitol (382460)	0,04	0,20	-77,8%	28	38	-26,0%
Cueros y pieles, en bruto, de bovino o de equino (4101)	7,92	3,88	104,0%	4.860	4.321	12,5%

Exportación	Valor (Mill €)		Var. (%) Agosto 2021 / 2020	Volumen (T)		Var. (%) Agosto 2021 / 2020
	Agosto 2021	Agosto 2020		Agosto 2021	Agosto 2020	
Pielés en bruto de ovino frescas o saladas, secas o encaladas (4102)	1,85	1,57	18,2%	691	374	84,7%
Los demás cueros y pieles en bruto (4103)	0,96	0,49	98,3%	717	570	25,9%
Peletería en bruto (4301)	0,37	0,24	55,0%	168	129	29,8%
Capullos de seda devanables (5001)	--	0,00	--	--	0	--
Seda cruda sin torcer (5002)	0,00	--	--	0	--	--
Desperdicios de seda (5003)	--	--	--	--	--	--
Lana sin cardar ni peinar (5101)	0,31	0,36	-14,9%	280	237	18,2%
Pelo fino u ordinario sin cardar ni peinar (5102)	0,21	0,00	--	3	0	--
Desperdicios de lana o de pelo fino u ordinario (5103)	0,00	--	--	0	--	--
Hilachas de lana o de pelo fino u ordinario (5104)	--	--	--	--	--	--
Lana y pelo fino u ordinario, cardados o peinados (5105)	0,08	0,14	-44,0%	11	27	-60,1%
Algodón sin cardar ni peinar (5201)	0,96	2,55	-62,1%	826	1.822	-54,7%
Desperdicios de algodón (5202)	0,42	0,12	243,7%	245	113	116,2%
Algodón cardado o peinado (5203)	0,06	0,02	141,4%	11	4	214,2%
Lino en bruto o trabajado (5301)	0,09	0,00	47304,3%	141	0	250431,7%
Cáñamo en bruto o trabajado (5302)	0,13	0,04	223,9%	5	2	147,7%
Yute y demás fibras textiles del líber (5303)	0,05	0,02	206,4%	45	41	10,9%
Coco, abacá , ramio y demás fibras textiles (5305)	0,65	0,42	54,3%	636	278	128,5%

Importación	Valor (Mill €)		Var. (%) Agosto 2021 / 2020	Volumen (T)		Var. (%) Agosto 2021 / 2020
	Agosto 2021	Agosto 2020		Agosto 2021	Agosto 2020	
<b>Animales Vivos (01)</b>	<b>40,14</b>	<b>36,48</b>	<b>10,0%</b>	<b>14.970</b>	<b>15.856</b>	<b>-5,6%</b>
Caballos, asnos, mulos y burdéganos vivos (0101)	--	--	--	--	--	--
Animales vivos de la especie bovina (0102)	13,83	12,76	8,3%	4.684	4.571	2,5%
Animales vivos de la especie porcina (0103)	14,71	15,56	-5,5%	9.092	9.989	-9,0%
Animales vivos de las especies ovina o caprina (0104)	0,13	0,27	-50,7%	35	90	-61,3%
Gallos, gallinas, patos, gansos (0105)	4,72	1,75	170,2%	671	551	21,6%
Los demás animales vivos (0106)	6,75	6,14	9,9%	488	654	-25,4%
<b>Carne y despojos comestibles (02)</b>	<b>96,69</b>	<b>90,47</b>	<b>6,9%</b>	<b>31.661</b>	<b>31.075</b>	<b>1,9%</b>
Carne de bovino, fresca o refrigerada (0201)	39,08	35,81	9,1%	5.432	6.094	-10,9%
Carne de bovino congelada (0202)	6,55	7,30	-10,2%	1.171	1.864	-37,2%
Carne de porcino, fresca, refrigerada o congelada (0203)	15,82	14,99	5,5%	9.295	8.126	14,4%
Carne de ovino o caprino, fresca, refrigerada o congelada (0204)	1,06	1,31	-18,6%	145	155	-6,6%
Carne de animales de las especies caballar, asnal o mular, fresca o refrigerada (0205)	0,05	0,02	177,6%	10	9	18,4%
Despojos comestibles de animales de las especies bovina, porcina, ovina, caprina (0206)	3,30	1,76	87,6%	2.944	1.355	117,3%
Carne y despojos comestibles de aves (0207)	22,10	22,57	-2,1%	9.082	11.048	-17,8%
Las demás carnes y despojos comestibles, frescos, refrigerados o congelados (0208)	0,41	0,56	-28,1%	74	112	-34,1%
Tocino sin partes magras y grasas de cerdo o de ave (0209)	0,63	0,70	-9,9%	897	667	34,5%
Carne y despojos comestibles, salados o en salmuera, secos o ahumados (0210)	7,70	5,46	41,0%	2.612	1.645	58,8%
<b>Pescados y crustáceos, moluscos (03)</b>	<b>564,47</b>	<b>399,50</b>	<b>41,3%</b>	<b>127.075</b>	<b>102.141</b>	<b>24,4%</b>
Peces vivos (0301)	3,65	6,56	-44,4%	822	1.139	-27,8%
Pescado fresco o refrigerado (0302)	107,49	90,66	18,6%	22.898	19.914	15,0%
Pescado congelado (0303)	65,04	49,90	30,3%	31.721	25.127	26,2%
Filetes y demás carne de pescado frescos, refrigerados o congelados (0304)	60,40	46,93	28,7%	13.546	11.645	16,3%
Pescado seco, salado o en salmuera y ahumado (0305)	10,45	10,39	0,6%	1.755	1.596	10,0%
Crustáceos (0306)	136,30	80,11	70,1%	19.851	13.078	51,8%
Moluscos (0307)	181,15	114,95	57,6%	36.481	29.643	23,1%
Invertebrados acuáticos (excluidos Crustáceos y Moluscos) (0308)	--	--	--	--	--	--
<b>Leche y productos lácteos, huevos y miel (04)</b>	<b>163,13</b>	<b>144,40</b>	<b>13,0%</b>	<b>60.446</b>	<b>69.522</b>	<b>-13,1%</b>
Leche y nata sin concentrar (0401)	6,19	10,89	-43,1%	8.072	18.442	-56,2%
Leche y nata concentradas (0402)	12,46	14,25	-12,6%	4.829	6.851	-29,5%
Leches fermentadas (0403)	14,87	15,19	-2,1%	11.260	11.749	-4,2%
Lactosuero (0404)	7,46	5,30	40,8%	3.507	3.616	-3,0%

Importación	Valor (Mill €)		Var. (%) Agosto 2021 / 2020	Volumen (T)		Var. (%) Agosto 2021 / 2020
	Agosto 2021	Agosto 2020		Agosto 2021	Agosto 2020	
Mantequilla y demás materias grasas de la leche (0405)	10,93	7,01	55,8%	2.459	1.777	38,4%
Quesos y requesón (0406)	97,53	82,27	18,5%	24.900	22.271	11,8%
Huevos de ave con cascarrón frescos, conservados o cocidos (0407)	4,79	3,49	37,2%	1.621	1.063	52,5%
Huevos de ave sin cascara y yemas de huevo (0408)	2,98	2,29	30,2%	1.802	1.299	38,7%
Miel natural (0409)	5,09	3,39	50,4%	1.938	2.384	-18,7%
Productos comestibles de origen animal no comprendidos en otras partidas (0410)	0,83	0,32	160,3%	58	70	-16,4%
<b>Los demás productos de origen animal no comprendidos en otros capítulos (05)</b>	<b>19,19</b>	<b>18,12</b>	<b>5,9%</b>	<b>17.816</b>	<b>8.639</b>	<b>106,2%</b>
Cabello en bruto (0501)	0,00	0,00	-33,0%	0	0	-44,8%
Cerdas de jabalí o de cerdo (0502)	0,06	0,09	-25,6%	3	7	-50,4%
Crin y sus desperdicios (0503)	--	--	--	--	--	--
Tripas, vejigas y estómagos de animales (0504)	12,87	13,61	-5,5%	3.851	2.465	56,2%
Piel y otras partes de aves con las plumas o con el plumón (0505)	1,52	0,87	75,2%	1.364	275	395,5%
Huesos y núcleos córneos (0506)	0,02	0,24	-90,3%	436	466	-6,5%
Marfil, concha de tortuga, ballenas de mamíferos marinos (0507)	0,00	0,00	1946,6%	7	0	37915,3%
Coral y materias similares (0508)	0,02	0,09	-73,6%	7	30	-77,2%
Esponjas naturales de origen animal (0509)	--	--	--	--	--	--
Ámbar gris, castóreo, algalia y almizcle (0510)	--	--	--	--	--	--
Productos de origen animal no comprendidos en otras partidas (0511)	4,68	3,21	45,7%	12.148	5.395	125,2%
<b>Plantas vivas y productos de la floricultura (06)</b>	<b>18,83</b>	<b>15,00</b>	<b>25,6%</b>	<b>5.133</b>	<b>4.508</b>	<b>13,9%</b>
Bulbos, cebollas, tubérculos, raíces tuberosas, garras y rizomas (0601)	1,22	1,25	-2,3%	341	377	-9,5%
Las demás plantas vivas, esquejes, estaquillas e injertos (0602)	9,62	8,20	17,3%	3.526	2.957	19,2%
Flores y capullos, cortados para ramos o adornos (0603)	7,30	5,09	43,4%	1.129	1.083	4,3%
Follaje, hojas, ramas y demás partes de plantas (0604)	0,70	0,46	51,7%	137	92	49,6%
<b>Legumbres y hortalizas (07)</b>	<b>74,35</b>	<b>89,13</b>	<b>-16,6%</b>	<b>109.944</b>	<b>180.764</b>	<b>-39,2%</b>
Patatas frescas o refrigeradas (0701)	7,01	7,66	-8,5%	26.269	29.543	-11,1%
Tomates frescos o refrigerados (0702)	11,59	11,81	-1,9%	12.675	16.105	-21,3%
Cebollas, chalotes, ajos, puerros frescos o refrigerados (0703)	2,39	3,11	-23,3%	6.307	5.271	19,7%
Coles, coliflores, coles rizadas, colinabos y similares (0704)	0,88	1,07	-17,8%	1.409	1.531	-8,0%
Lechugas y achicorias (0705)	3,86	3,16	22,1%	3.035	2.657	14,3%
Zanahorias, nabos, remolachas para ensalada (0706)	0,49	0,99	-50,2%	744	2.856	-73,9%
Pepinos y pepinillos frescos o refrigerados (0707)	0,08	0,65	-88,2%	75	107	-29,7%
Legumbres, incluso desvainadas, frescas o refrigeradas (0708)	5,17	6,78	-23,8%	7.433	14.124	-47,4%
Las demás hortalizas frescas o refrigeradas (0709)	8,94	10,14	-11,8%	4.317	4.349	-0,7%
Legumbres y hortalizas, incluso cocidas con agua o vapor, congeladas (0710)	12,59	10,66	18,1%	13.501	11.820	14,2%
Legumbres y hortalizas conservadas provisionalmente (0711)	3,55	4,68	-24,3%	4.461	6.060	-26,4%
Legumbres y hortalizas secas, incluso en trozos o en rodajas o trituradas (0712)	3,27	2,20	48,7%	2.610	1.621	61,0%
Leguminosas grano (0713)	12,35	23,54	-47,5%	24.897	81.977	-69,6%
Raíces de mandioca (yuca), arrurruz o salep, batatas (0714)	2,19	2,68	-18,3%	2.211	2.744	-19,4%

Importación	Valor (Mill €)		Var. (%) Agosto 2021/2020	Volumen (T)		Var. (%) Agosto 2021/2020
	Agosto 2021	Agosto 2020		Agosto 2021	Agosto 2020	
<b>Frutas y frutos (08)</b>	<b>165,37</b>	<b>161,94</b>	<b>2,1%</b>	<b>126.444</b>	<b>120.067</b>	<b>5,3%</b>
Cocos, nueces del Brasil y nueces de cajuil (0801)	7,91	6,11	29,4%	2.064	2.326	-11,3%
Los demás frutos de cáscara frescos o secos (0802)	57,73	49,85	15,8%	14.047	11.438	22,8%
Bananas o plátanos frescos o secos (0803)	17,22	12,64	36,2%	30.982	22.728	36,3%
Dátiles, higos, piñas, aguacates, guayabas y mangos (0804)	--	--	--	--	--	--
Cítricos (0805)	34,19	47,47	-28,0%	44.310	50.324	-11,9%
Uvas y pasas (0806)	2,31	2,10	9,9%	1.307	1.300	0,5%
Melones, sandías y papayas frescos (0807)	2,63	2,91	-9,7%	4.588	5.622	-18,4%
Frutas de pepita (0808)	11,41	7,95	43,6%	11.839	8.019	47,6%
Frutas de hueso (0809)	2,19	2,21	-0,8%	1.598	2.439	-34,5%
Frutos rojos, kiwis y caquis (0810)	24,43	26,50	-7,8%	12.598	13.408	-6,0%
Frutos congelados (0811)	4,26	3,54	20,3%	2.098	1.828	14,8%
Frutos conservados provisionalmente (0812)	0,23	0,17	36,9%	161	80	102,2%
Frutos secos (excl. 0801 a 0806) mezclas de frutos secos (0813)	--	--	--	--	--	--
Cortezas de cítricos, melones y sandías frescas o congeladas (0814)	0,87	0,50	72,3%	852	556	53,2%
<b>Café, te, yerba mate y especias (09)</b>	<b>96,49</b>	<b>88,85</b>	<b>8,6%</b>	<b>35.811</b>	<b>36.497</b>	<b>-1,9%</b>
Café (0901)	71,07	71,50	-0,6%	25.477	29.212	-12,8%
Té (0902)	3,44	2,53	36,0%	626	411	52,5%
Yerba mate (0903)	0,51	0,38	34,9%	190	133	43,1%
Pimienta (0904)	14,47	7,83	84,8%	7.245	4.593	57,8%
Vainilla (0905)	0,08	0,20	-59,7%	1	1	-2,9%
Canela y flores de canelero (0906)	1,19	0,46	161,4%	327	75	335,0%
Clavo (0907)	0,09	0,34	-73,6%	12	73	-83,0%
Nuez moscada, macis, amomos y cardamomos (0809)	0,58	0,37	58,6%	65	39	66,7%
Semillas de anís, badiana, hinojo, cilantro, comino, alcaravea y bayas de enebro (0909)	1,20	0,90	32,7%	512	464	10,3%
Jengibre, azafrán, cúrcuma, tomillo, hojas de laurel, curry y demás especias (0910)	3,85	4,34	-11,2%	1.354	1.496	-9,5%
<b>Cereales (10)</b>	<b>191,42</b>	<b>114,10</b>	<b>67,8%</b>	<b>813.878</b>	<b>564.241</b>	<b>44,2%</b>
Trigo (1001)	144,73	94,62	53,0%	663.016	500.145	32,6%
Centeno (1002)	2,16	0,58	275,0%	6.149	1.488	313,2%
Cebada (1003)	10,78	2,59	316,3%	52.218	14.677	255,8%
Avena (1004)	4,60	1,71	169,3%	23.199	7.369	214,8%
Maíz (1005)	--	--	--	--	--	--
Arroz (1006)	23,30	10,82	115,3%	49.525	23.267	112,9%
Sorgo para grano (1007)	0,23	0,25	-7,3%	1.012	1.295	-21,8%
Alforfón, mijo y alpiste (1008)	5,61	3,54	58,7%	18.760	16.001	17,2%
<b>Productos de la molinería, Malta, Almidón y fécula (11)</b>	<b>20,18</b>	<b>15,37</b>	<b>31,3%</b>	<b>39.657</b>	<b>30.795</b>	<b>28,8%</b>
Harina de trigo y de morcajo (1101)	3,67	2,48	47,7%	9.387	5.443	72,5%
Harina de cereales (1102)	4,03	3,25	24,0%	8.784	8.569	2,5%
Grañones, sémola y pellets de cereales (1103)	1,24	1,12	10,6%	5.000	4.987	0,3%

Importación	Valor (Mill €)		Var. (%) Agosto 2021 / 2020	Volumen (T)		Var. (%) Agosto 2021 / 2020
	Agosto 2021	Agosto 2020		Agosto 2021	Agosto 2020	
Granos de cereales trabajados de otra forma (1104)	1,69	1,45	16,2%	2.286	2.186	4,6%
Harina, sémola, polvo, copos, gránulos y pellets de patatas (1105)	1,11	1,38	-19,0%	1.747	1.461	19,6%
Harina, sémola y polvo de las legumbres secas de la partida 0713 (1106)	0,43	0,34	27,4%	258	200	29,0%
Malta (1107)	2,05	0,73	181,1%	4.558	1.332	242,2%
Almidón y fécula (1108)	4,20	3,59	16,7%	6.261	5.733	9,2%
Gluten de trigo (1109)	1,77	1,02	72,7%	1.376	884	55,5%
<b>Semillas oleaginosas y plantas industriales (12)</b>	<b>171,00</b>	<b>145,12</b>	<b>17,8%</b>	<b>269.990</b>	<b>344.031</b>	<b>-21,5%</b>
Habas de soja (1201)	128,11	104,98	22,0%	252.974	329.417	-23,2%
Cacahuets crudos (1202)	6,43	5,56	15,6%	4.513	3.918	15,2%
Copra (1203)	--	--	--	--	--	--
Semilla de lino (1204)	0,42	0,34	23,6%	426	377	13,1%
Semilla de nabo o de colza (1205)	4,10	2,51	63,4%	2.167	2.320	-6,6%
Semilla de girasol (1206)	--	--	--	--	--	--
Las demás semillas y frutos oleaginosos (1207)	4,32	3,90	10,7%	2.306	2.005	15,0%
Harina de semillas o de frutos oleaginosos (1208)	1,27	0,73	73,6%	3.390	2.390	41,8%
Semillas, frutos y esporas para siembra (1209)	22,02	23,29	-5,4%	2.335	1.746	33,7%
Conos de lúpulo frescos o secos (1210)	--	--	--	--	--	--
Plantas, semillas y frutos utilizadas en perfumería, medicina o insecticidas (1211)	4,23	3,75	12,8%	1.451	1.599	-9,3%
Algarrobas, algas, remolacha azucarera y caña de azúcar, frescas o refrigeradas (1212)	--	--	--	--	--	--
Paja y cascabillo de cereales (1213)	0,09	0,04	101,1%	427	258	65,4%
Forrajes (1214)	--	--	--	--	--	--
<b>Gomas, resinas y demás jugos y extractos vegetales (13)</b>	<b>18,50</b>	<b>12,48</b>	<b>48,2%</b>	<b>2.363</b>	<b>1.724</b>	<b>37,0%</b>
<b>Materias trenzables y demás productos de origen vegetal (14)</b>	<b>5,62</b>	<b>2,86</b>	<b>96,3%</b>	<b>10.474</b>	<b>6.561</b>	<b>59,6%</b>
Materias vegetales de las especias utilizadas en cestería o espartería (1401)	1,51	0,58	161,6%	928	707	31,2%
Productos vegetales no comprendidos en otras partidas (1404)	4,11	2,28	79,7%	9.546	5.854	63,1%
<b>Grasas y aceites (15)</b>	<b>281,46</b>	<b>203,85</b>	<b>38,1%</b>	<b>250.988</b>	<b>288.019</b>	<b>-12,9%</b>
Grasa de cerdo de ave (1501)	--	--	--	--	--	--
Grasas de bovino, ovino o caprino (1502)	7,71	1,86	315,3%	6.673	3.252	105,2%
Estearina solar y aceite de manteca de cerdo (1503)	0,01	0,07	-85,1%	5	84	-94,6%
Grasas y aceites de pescado o mamíferos marinos (1504)	--	--	--	--	--	--
Grasa de lana (1505)	0,10	0,17	-41,1%	21	17	23,3%
Las demás grasas y aceites animales (1506)	1,89	1,52	24,7%	1.977	2.584	-23,5%
Aceite de soja (1507)	40,53	3,70	996,4%	30.822	5.531	457,3%
Aceite de cacahuete (1508)	0,07	0,03	129,7%	29	18	59,9%
Aceite de oliva (1509+1510)	24,16	28,43	-15,0%	10.975,82	17.393,56	-36,9%
Aceite de palma (1511)	119,79	127,73	-6,2%	127.952	213.786	-40,1%

Importación	Valor (Mill €)		Var. (%)	Volumen (T)		Var. (%)
	Agosto 2021	Agosto 2020	Agosto 2021/2020	Agosto 2021	Agosto 2020	Agosto 2021/2020
Aceites de girasol (1512)	--	--	--	--	--	--
Aceites de coco, de almendra o de babasú (1513)	--	--	--	--	--	--
Aceites de nabo, colza o mostaza (1514)	5,09	0,78	548,9%	5.139	906	467,0%
Las demás grasas y aceites vegetales fijos (1515)	8,08	4,68	72,7%	3.920	2.104	86,3%
Grasas y aceites parcial o totalmente hidrogenados (1516)	1,58	1,83	-13,3%	645	2.035	-68,3%
Margarina y mezclas alimenticias de grasas o de aceites (1517)	8,42	5,51	52,7%	4.916	3.999	22,9%
Grasas y aceites cocidos, oxidados, deshidratados...etc. (1518)	63,61	27,14	134,4%	57.839	36.229	59,6%
Glicerol en bruto (1520)	--	--	--	--	--	--
Ceras vegetales, de abejas u otros insectos (1521)	0,41	0,41	-1,0%	75	80	-5,7%
Degrás, residuos del tratamiento de las grasas o ceras (1522)	--	--	--	--	--	--
<b>Conservas de carnes y pescados, crustáceos y moluscos (16)</b>	<b>94,92</b>	<b>66,68</b>	<b>42,4%</b>	<b>24.356</b>	<b>18.719</b>	<b>30,1%</b>
Embutidos de carne, despojos o sangre (1601)	7,62	7,33	4,0%	1.839	1.789	2,8%
Las demás preparaciones y conservas de carne (1602)	20,50	16,34	25,5%	6.218	5.549	12,0%
Extractos y jugos de carnes, pescados, crustáceos o moluscos (1603)	--	--	--	--	--	--
Preparaciones y conservas de pescado, caviar y sus sucedáneos (1604)	66,80	43,01	55,3%	16.299	11.381	43,2%
Conservas de crustáceos y moluscos (1605)	--	--	--	--	--	--
<b>Azúcares y artículos de confitería (17)</b>	<b>14,34</b>	<b>6,94</b>	<b>106,8%</b>	<b>31.960</b>	<b>2.134</b>	<b>1398,0%</b>
Azúcar de caña o remolacha (1701)	--	--	--	--	--	--
Los demás azúcares, (lactosa, maltosa, glucosa y fructosa) (1702)	--	--	--	--	--	--
Melaza de la extracción o refinado del azúcar (1703)	4,12	0,05	8306,4%	28.686	155	18405,6%
Artículos de confitería sin cacao (1704)	10,22	6,89	48,4%	3.274	1.978	65,5%
<b>Cacao y sus preparaciones (18)</b>	<b>81,68</b>	<b>71,47</b>	<b>14,3%</b>	<b>26.824</b>	<b>24.703</b>	<b>8,6%</b>
Cacao en grano entero, partido, crudo o tostado (1801)	11,33	10,69	6,0%	5.053	4.542	11,2%
Cáscara, películas y demás residuos de cacao (1802)	0,00	0,00	--	0	0	--
Pasta de cacao (1803)	13,77	11,87	16,1%	7.248	7.762	-6,6%
Manteca, grasa y aceite de cacao (1804)	4,66	4,88	-4,6%	1.205	956	26,0%
Cacao en polvo sin azucarar ni edulcorar (1805)	2,53	1,82	38,9%	1.014	728	39,3%
Chocolate y demás preparaciones alimenticias que contengan cacao (1806)	49,39	42,21	17,0%	12.305	10.715	14,8%
<b>Preparaciones a base de cereales, harina, almidón, fécula o leche (19)</b>	<b>1.532,29</b>	<b>1.409,87</b>	<b>8,7%</b>	<b>746.883</b>	<b>701.043</b>	<b>6,5%</b>
Extracto de malta y preparaciones alimenticias de harina, sémola, almidón o fécula (1901)	23,88	22,12	7,9%	12.826	10.305	24,5%
Pastas alimenticias incluso cocidas o rellenas (1902)	16,59	15,33	8,2%	7.816	7.834	-0,2%
Tapioca y sus sucedáneos con fécula, en copos, grumos o granos (1903)	0,19	0,22	-17,0%	78	123	-36,6%
Productos a base de cereales obtenidos por insuflado o tostado (1904)	11,57	12,30	-5,9%	5.594	6.254	-10,5%
Productos de panadería, pastelería o galletería (1905)	59,96	46,60	28,7%	23.698	19.546	21,2%
<b>Conservas de legumbres, hortalizas o frutas (20)</b>	<b>101,13</b>	<b>89,33</b>	<b>13,2%</b>	<b>73.947</b>	<b>62.472</b>	<b>18,4%</b>
Legumbres, hortalizas, frutos conservados en vinagre (2001)	3,97	3,11	27,7%	3.609	3.379	6,8%
Tomates preparados o conservados (2002)	4,65	1,77	162,6%	6.247	3.271	91,0%
Setas y trufas preparadas o conservadas (2003)	0,98	0,61	60,0%	343	237	45,0%
Las demás legumbres y hortalizas preparadas o conservadas congeladas (2004)	14,50	12,35	17,4%	18.397	14.713	25,0%



Importación	Valor (Mill €)		Var. (%)	Volumen (T)		Var. (%)
	Agosto 2021	Agosto 2020	Agosto 2021/2020	Agosto 2021	Agosto 2020	Agosto 2021/2020
Las demás legumbres y hortalizas, preparadas o conservadas sin congelar (2005)	27,20	26,96	0,9%	12.805	14.140	-9,4%
Hortalizas y frutas confitados con azúcar (2006)	0,32	0,13	151,4%	106	45	137,3%
Compotas, jaleas y mermeladas, purés de frutas (2007)	4,98	4,66	6,9%	2.833	2.634	7,6%
Frutos conservados de otro modo (2008)	27,73	20,36	36,2%	15.231	10.960	39,0%
Jugos de frutas (2009)	16,80	19,38	-13,3%	14.376	13.094	9,8%
<b>Preparaciones alimenticias diversas (21)</b>	<b>112,55</b>	<b>101,22</b>	<b>11,2%</b>	<b>39.323</b>	<b>33.971</b>	<b>15,8%</b>
Extractos, esencias y concentrados de café, té o yerba mate (2101)	7,08	5,43	30,4%	2.537	1.093	132,0%
Levaduras (2102)	5,12	4,89	4,6%	1.961	2.520	-22,2%
Preparaciones para salsas y salsas preparadas (2103)	16,55	15,19	8,9%	8.867	8.098	9,5%
Preparaciones para sopas, potajes o caldos (2104)	2,74	3,07	-10,9%	1.424	1.283	11,0%
Helados y productos similares incluso con cacao (2105)	16,71	17,48	-4,4%	6.278	7.521	-16,5%
Preparaciones alimenticias no comprendidas en otras partidas (2106)	64,36	55,16	16,7%	18.256	13.456	35,7%
<b>Bebidas (22)</b>	<b>153,38</b>	<b>126,55</b>	<b>21,2%</b>	<b>116.024</b>	<b>101.229</b>	<b>14,6%</b>
Agua (2201)	2,55	3,36	-24,2%	4.854	4.555	6,6%
Bebidas refrescantes (2202)	27,90	24,84	12,3%	28.271	25.889	9,2%
Cerveza (2203)	31,47	26,53	18,6%	52.700	45.670	15,4%
Vino (2204)	14,81	10,05	47,4%	4.736	4.100	15,5%
Vermut (2205)	3,19	2,99	6,7%	1.149	1.076	6,7%
Bebidas espirituosas con grado alcohólico volumétrico inferior al 80%vol. (2208)	64,55	51,30	25,8%	15.316	11.880	28,9%
Vinagre comestible y sucedáneos comestibles del vinagre (2209)	1,47	1,09	34,5%	1.444	1.267	14,0%
<b>Subproductos de las industrias alimentarias y piensos (23)</b>	<b>239,61</b>	<b>126,11</b>	<b>90,0%</b>	<b>866.701</b>	<b>294.277</b>	<b>194,5%</b>
Harina, polvo y pellets de carne, despojos o pescados (2301)	7,77	8,28	-6,1%	8.369	8.821	-5,1%
Salvados, moyuelos y demás residuos del tratamiento de cereales (2302)	3,11	1,69	84,4%	14.060	7.004	100,8%
Residuos de la industria del almidón y similares (2303)	10,15	7,65	32,7%	39.876	36.645	8,8%
Tortas y residuos sólidos de la extracción de aceite de soja (2304)	133,97	33,75	297,0%	332.213	111.580	197,7%
Tortas y residuos sólidos de la extracción de aceite de cacahuete (2305)	--	--	--	--	--	--
Tortas y residuos sólidos de la extracción de aceites vegetales (2306)	29,86	13,82	116,0%	119.027	70.235	69,5%
Lías o heces de vino (2307)	0,24	0,22	8,6%	195	256	-24,1%
Materias vegetales, desperdicios, residuos y subproductos vegetales (2308)	3,89	3,88	0,4%	20.425	26.141	-21,9%
Preparaciones para la alimentación animal (2309)	50,62	56,82	-10,9%	332.536	33.594	889,9%
<b>Partidas no alimentarias</b>	<b>219,35</b>	<b>148,38</b>	<b>47,8%</b>	<b>224.864</b>	<b>190.696</b>	<b>17,9%</b>
Tabaco en rama o sin elaborar (2401)	4,03	1,94	107,4%	146	75	94,7%
Manitol (290543)+D-glucitol (290544 )+Glicerol (290545)	3,19	3,24	-1,5%	3.827	3.728	2,6%
Aceites esenciales (3301)	11,23	9,79	14,7%	445	563	-21,0%
Mezclas de sustancias odoríferas utilizadas en las industrias alimentarias o de bebidas (330210)	38,60	32,77	17,8%	2.280	1.678	35,9%
Caseína, caseinatos y demás derivados (3501)	5,40	4,79	12,7%	722	710	1,7%

Importación	Valor (Mill €)		Var. (%)	Volumen (T)		Var. (%)
	Agosto 2021	Agosto 2020	Agosto 2021/2020	Agosto 2021	Agosto 2020	Agosto 2021/2020
Albúminas (3502)	4,18	2,84	46,9%	621	484	28,4%
Gelatinas (3503)	4,95	3,88	27,7%	1.033	718	43,8%
Peptonas y sus derivados (3504)	5,65	4,00	41,3%	1.612	929	73,5%
Dextrina y demás almidones (3505)	6,61	4,39	50,6%	7.011	4.358	60,9%
Aprestos a base de materias amiláceas (380910)	0,01	0,07	-83,3%	12	9	37,1%
Ácidos grasos monocarboxílicos industriales (3823)	27,75	13,93	99,3%	25.053	18.169	37,9%
Sorbitol (382460)	2,08	0,77	169,5%	1.084	1.162	-6,7%
Cueros y pieles, en bruto, de bovino o de equino (4101)	1,43	1,50	-4,6%	1.317	1.953	-32,5%
Pieles en bruto de ovino frescas o saladas, secas o encladas (4102)	0,85	0,28	201,2%	289	167	72,9%
Los demás cueros y pieles en bruto (4103)	0,10	0,06	53,5%	170	1	30147,5%
Peletería en bruto (4301)	0,00	0,00	--	0	0	--
Capullos de seda devanables (5001)	--	0,00	--	--	0	--
Seda cruda sin torcer (5002)	0,00	--	--	0	--	--
Desperdicios de seda (5003)	--	--	--	--	--	--
Lana sin cardar ni peinar (5101)	0,11	0,08	30,3%	70	122	-42,2%
Pelo fino u ordinario sin cardar ni peinar (5102)	0,02	0,03	-31,8%	0	0	-88,9%
Desperdicios de lana o de pelo fino u ordinario (5103)	0,01	--	--	1	--	--
Hilachas de lana o de pelo fino u ordinario (5104)	--	--	--	--	--	--
Lana y pelo fino u ordinario, cardados o peinados (5105)	0,35	0,30	17,9%	77	35	121,2%
Algodón sin cardar ni peinar (5201)	0,24	0,36	-32,5%	153	183	-16,6%
Desperdicios de algodón (5202)	0,46	0,22	104,5%	629	202	211,5%
Algodón cardado o peinado (5203)	0,81	0,41	95,4%	604	443	36,3%
Lino en bruto o trabajado (5301)	0,40	0,40	0,7%	292	492	-40,6%
Cáñamo en bruto o trabajado (5302)	0,41	0,71	-41,6%	899	1.010	-11,0%
Yute y demás fibras textiles del líber (5303)	0,04	0,02	89,3%	51	27	89,3%
Coco, abacá, ramio y demás fibras textiles (5305)	2,09	1,97	5,9%	2.234	3.077	-27,4%