

INFORME SOBRE DECLARACIONES DE ENTREGAS DE LECHE A LOS PRIMEROS COMPRADORES

OVINO Y CAPRINO



JUNIO 2022



GOBIERNO
DE ESPAÑA

MINISTERIO
DE AGRICULTURA, PESCA
Y ALIMENTACIÓN



Aviso legal: Esta información puede ser utilizada en parte o en su integridad, sin necesidad de autorización expresa, siempre que se cite la fuente de los documentos objeto de la reutilización.

Elaboración:

Subdirección General de Producciones Ganaderas y Cinegéticas. Dirección General de Producciones y Mercados Agrarios. Ministerio de Agricultura, Pesca y Alimentación



MINISTERIO DE AGRICULTURA, PESCA Y ALIMENTACIÓN

Edita:

© Ministerio de Agricultura, Pesca y Alimentación

Secretaría General Técnica

Centro de Publicaciones

MADRID 2022

Referenciar el documento como: "INFORME SOBRE DECLARACIONES DE ENTREGAS DE LECHE CRUDA A LOS PRIMEROS COMPRADORES: OVINO Y CAPRINO DE LECHE" - Subdirección General de Producciones Ganaderas y Cinegéticas, Dirección General de Producciones y Mercados Agrarios.

Catálogo de Publicaciones de la Administración General del Estado:

<https://cpage.mpr.gob.es/>

NIPO: 00321077X

FECHA EXTRACCIÓN DE DATOS: 03/08/2022

FECHA PUBLICACIÓN: 04/08/2022



INTRODUCCIÓN Y NOTA ACLARATORIA:

La Subdirección General de Producciones Ganaderas y Cínegeticas elabora este informe sobre **declaraciones de entregas en el sector de ovino y caprino de leche** con periodicidad mensual, extrayendo los datos del módulo de consultas de INFOLAC.

INFOLAC es un sistema unificado de información del sector lácteo que incluye, entre otros datos, la información de las declaraciones obligatorias de entregas de leche cruda y de los contratos entre los primeros compradores y los productores del sector, así como un registro de los primeros compradores que operan en el sector lácteo en España. Dicha base de datos se crea por el Real Decreto 319/2015, de 24 de abril, y gestionada por el MAPA a través de la Agencia de Información y Control Alimentarios (AICA).

Los datos presentados en este informe no son datos consolidados, pudiendo ser objeto de una depuración por parte del organismo gestor de INFOLAC.

Los datos proceden de las declaraciones mensuales realizadas por los compradores y productores de leche y productos lácteos de oveja y cabra de acuerdo con lo establecido en el Real Decreto 319/2015, de 24 de abril.

En todos los casos se trata de datos provisionales, susceptibles de actualización como consecuencia de la depuración administrativa de los mismos, o de actuaciones de control y modificaciones realizadas. Estos datos tienen únicamente carácter informativo.

Debe tenerse en cuenta que:

- El "Nº Ganaderos" es el número de productores pertenecientes a una comunidad autónoma que han realizado entregas según lo declarado por los compradores. Si un productor entrega leche a varios compradores, se computa una única vez.
- El "Nº Compradores" es el número de compradores que han declarado entregas en cada comunidad autónoma.
- El "Importe medio declarado" en €/litro se calcula, a nivel de productor, a partir de las declaraciones mensuales de entregas de leche a compradores, dividiendo el importe liquidado en euros entre los litros entregados. Dichos importes incluyen bonificaciones y penalizaciones por calidad pero no IVA ni otros impuestos.
- En los importes medios por litro y hectogrado únicamente se han tenido en cuenta los ganaderos que han percibido por sus entregas importes medios comprendidos en el intervalo entre 0,1 y 2,0 €/litro y un valor medio del grado entre 5 y 20.
- La "leche producida por comunidad autónoma" hace referencia a la comunidad autónoma del productor, considerando la dirección de este declarada por el comprador. Por otro lado, la "leche adquirida" hace referencia a la comunidad autónoma del primer comprador según lo indicado en la declaración.



Sección I

OVINO DE LECHE

SUBDIRECCIÓN GENERAL DE PRODUCCIONES GANADERAS Y CINEGÉTICAS
DIRECCIÓN GENERAL DE PRODUCCIONES Y MERCADOS AGRARIOS

ÍNDICE — OVINO DE LECHE

1. Volumen de entregas de leche declarado por los primeros compradores (miles de litros).
2. Gráfico—Volumen de entregas de leche declarado por los primeros compradores (miles de litros).
3. Número de primeros compradores con entregas declaradas.
4. Volumen de leche producida por ganaderos y entregada (miles de litros).
5. Gráfico—Volumen de leche producida por ganaderos y entregada (miles de litros).
6. Número de ganaderos con entregas.
7. Evolución del precio medio de la leche producida y entregada (euros/litro).
8. Evolución del precio medio de la leche producida y entregada (euros/hectogrado).
9. Detalle mensual: Intercambios entre CCAA — número de ganaderos con entregas.
10. Detalle mensual: Intercambios entre CCAA — volumen entregado.
11. Detalle: Volumen de producción acumulada en declaraciones de entregas durante este año.
12. Resumen — Datos generales — Comparación con el año anterior.

1. VOLUMEN DE ENTREGAS DE LECHE DECLARADO POR PRIMEROS COMPRADORES



LECHE DE OVEJA - VOLUMEN DE LECHE ADQUIRIDA POR LOS PRIMEROS COMPRADORES (miles litros)

Fuente de datos AICA, elaboración SGPGYC

PERIODO	2021						2022					
	CC.AA	JUL	AGO	SEP	OCT	NOV	DIC	ENE	FEB	MAR	ABR	MAY
Andalucía	533,89	461,28	396,95	387,16	394,39	431,08	464,52	531,27	713,78	695,31	703,35	573,02
Aragón	160,49	133,83	105,90	107,76	113,75	108,90	108,99	126,65	153,08	171,72	207,32	165,65
Asturias (P. de)	12,20	12,45	14,51	0,00	0,00	0,00	0,00	0,27	1,90	1,85	1,72	1,36
Canarias	38,71	23,36	15,05	15,47	25,82	42,85	54,90	57,52	69,42	64,50	62,16	51,25
Cantabria	7,09	8,47	5,17	3,28	4,84	4,43	6,67	9,63	12,92	13,48	12,58	9,77
Castilla-La Mancha	13.751,35	11.879,57	10.294,20	9.792,28	8.837,06	9.328,63	10.522,27	11.273,57	14.024,16	14.647,08	15.179,97	13.886,88
Castilla y León	31.469,01	26.940,68	21.686,53	17.508,03	14.462,05	16.970,52	18.032,81	20.123,85	29.235,28	32.848,38	35.685,87	32.731,67
Cataluña	107,34	102,46	93,92	94,10	91,02	84,45	78,46	77,91	105,53	112,31	127,85	116,08
Extremadura	802,91	696,65	567,76	486,17	470,32	537,57	614,17	711,98	870,56	889,51	883,13	762,97
Galicia	1.446,64	1.314,86	1.115,76	1.007,74	892,01	1.049,15	1.153,02	1.262,68	1.494,46	1.615,95	1.818,83	1.660,19
Madrid (C. de)	688,14	584,89	482,55	471,03	388,32	383,62	402,70	432,65	658,85	727,63	764,88	656,66
Murcia (R. de)	85,48	77,57	70,15	58,40	50,71	42,05	31,31	39,35	48,10	48,90	53,27	45,80
Navarra (C.F. de)	1.403,30	1.054,13	728,88	610,74	651,83	947,71	1.573,74	1.735,27	2.290,75	2.173,58	2.276,65	1.804,58
País Vasco	412,97	317,21	253,59	216,29	201,01	245,05	354,80	378,14	548,67	605,57	672,59	478,84
Rioja (La)	339,19	273,94	209,60	160,63	148,85	150,69	180,41	191,50	240,32	261,31	266,36	264,28
Valenciana (C.)	114,28	104,77	97,65	90,89	78,52	71,79	62,10	77,30	96,21	89,00	105,34	85,56
Total	51.373	43.986	36.138	31.010	26.810	30.398	33.641	37.030	50.564	54.966	58.822	53.295

2. GRÁFICO—VOLUMEN MENSUAL DE LECHE ADQUIRIDA POR LOS PRIMEROS COMPRADORES



LECHE OVEJA - VOLUMEN DE LECHE ADQUIRIDA POR LOS PRIMEROS COMPRADORES (miles de litros)

(Fuente: datos AICA, elaboración SGPGyC)

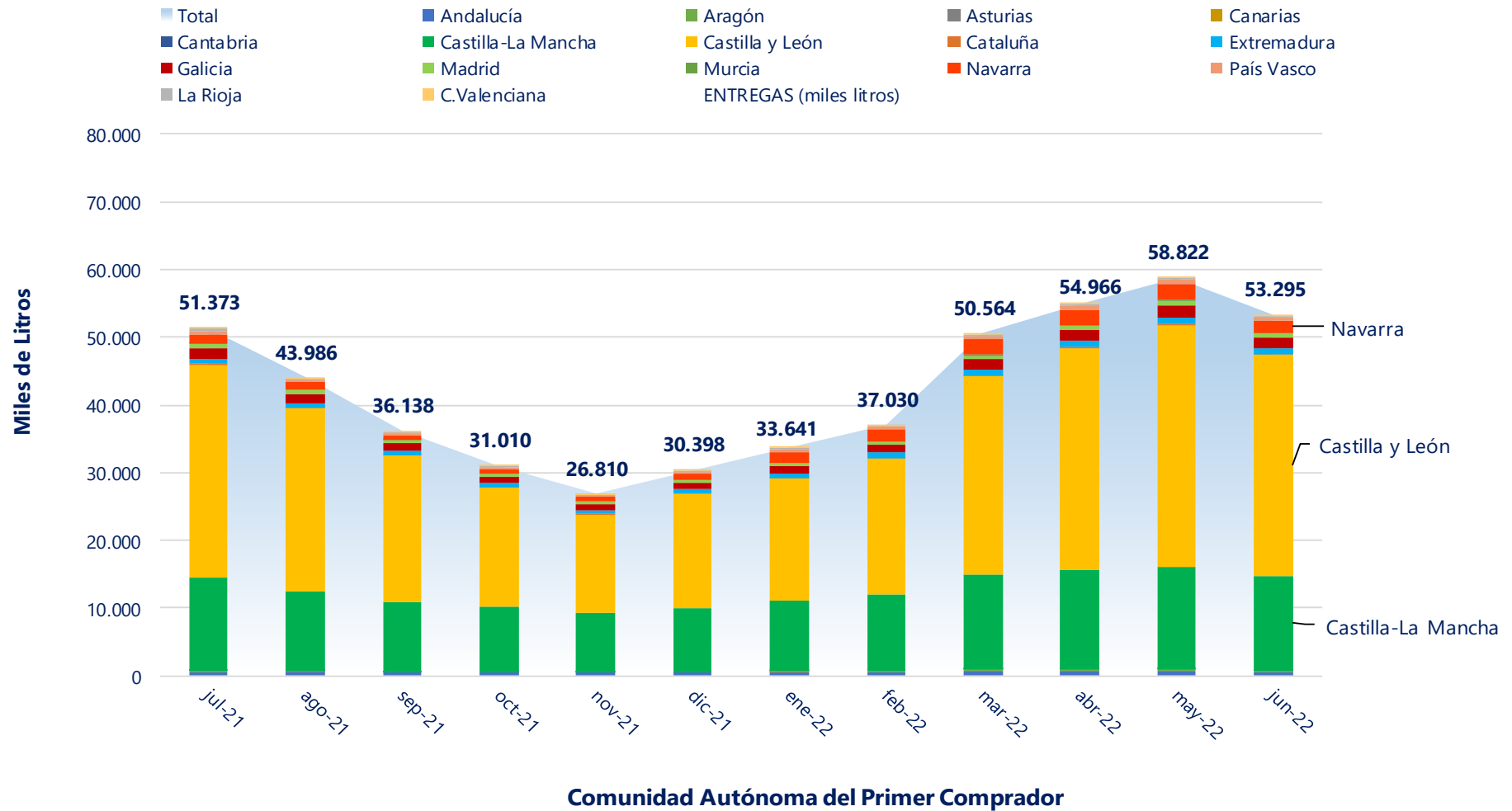

3. NÚMERO DE PRIMEROS COMPRADORES CON ENTREGAS DECLARADAS



LECHE DE OVEJA - NÚMERO DE PRIMEROS COMPRADORES QUE HAN DECLARADO ENTREGAS

Fuente de datos AICA, elaboración SGPGYC

PERIODO	2021						2022					
	JUL	AGO	SEP	OCT	NOV	DIC	ENE	FEB	MAR	ABR	MAY	JUN
Andalucía	13	12	9	11	11	11	11	13	14	15	15	15
Aragón	17	17	17	17	16	17	16	16	17	17	17	15
Asturias (P. de)	1	1	1	0	0	0	0	1	2	2	2	2
Canarias	9	9	8	7	6	7	10	10	11	11	11	10
Cantabria	3	4	2	1	2	3	4	5	4	5	6	5
Castilla-La Mancha	92	91	93	91	88	88	91	91	88	89	87	84
Castilla y León	84	84	83	80	81	83	85	84	84	85	86	83
Cataluña	24	26	24	23	22	21	22	19	21	24	22	23
Extremadura	14	12	9	10	11	10	10	9	10	10	10	9
Galicia	3	2	2	2	2	2	2	1	2	2	2	2
Madrid (C. de)	8	7	7	7	6	6	7	7	7	7	7	7
Murcia (R. de)	4	4	4	4	4	4	4	4	4	4	4	3
Navarra (C.F. de)	11	10	9	7	8	11	11	11	10	10	9	8
País Vasco	8	5	5	4	6	9	11	11	13	13	12	8
Rioja (La)	2	2	2	2	2	2	3	2	2	3	2	3
Valenciana (C.)	9	8	7	8	8	8	7	8	7	6	7	7
Total	302	294	282	274	273	282	294	292	296	303	299	284

4. VOLUMEN DE LECHE PRODUCIDA POR GANADEROS Y ENTREGADA (miles de litros)



LECHE DE OVEJA - VOLUMEN DE LECHE PRODUCIDA POR LOS GANADEROS (miles litros)

Fuente de datos AICA, elaboración SGPGYC

PERIODO	2021						2022					
	JUL	AGO	SEP	OCT	NOV	DIC	ENE	FEB	MAR	ABR	MAY	JUN
Andalucía	486,8	439,6	369,4	332,0	317,5	336,6	344,8	366,5	509,6	524,0	547,0	484,3
Aragón	353,1	319,7	249,4	258,7	257,2	261,6	274,0	277,2	332,9	334,4	387,1	333,2
Asturias (P. de)	0,0	0,0	0,0	0,0	0,0	0,0	0,0	0,3	1,9	1,8	1,7	1,4
Canarias	38,7	23,4	15,1	15,5	25,8	42,9	54,9	57,5	69,4	64,5	62,2	51,3
Cantabria	5,0	6,0	4,3	3,3	4,8	4,2	6,4	7,0	11,8	13,1	10,8	9,7
Castilla-La Mancha	15.855,2	13.800,8	11.970,9	11.412,9	10.237,2	10.845,4	12.194,1	13.137,6	16.124,3	16.989,1	17.629,0	16.017,9
Castilla y León	30.065,6	25.592,6	20.432,3	16.233,8	13.272,7	15.692,3	16.750,6	18.936,5	28.051,7	31.482,2	34.297,9	31.496,2
Cataluña	101,9	96,9	84,1	79,9	82,0	82,8	73,4	71,9	95,9	109,2	118,1	108,1
Extremadura	1.040,0	876,5	705,5	600,7	589,4	669,2	757,7	876,0	1.086,1	1.121,4	1.126,6	991,8
Galicia	1,0	0,0	0,0	0,0	0,0	0,0	0,0	0,0	0,0	0,0	0,0	0,0
Madrid (C. de)	1.150,9	1.071,4	997,2	970,5	899,1	974,7	994,2	916,7	1.142,6	1.232,8	1.379,3	1.207,0
Murcia (R. de)	138,1	124,2	102,2	88,4	89,0	88,9	85,5	85,5	122,3	143,8	140,4	127,8
Navarra (C.F. de)	1.395,6	1.111,8	855,2	708,7	673,7	910,5	1.392,1	1.490,2	1.969,3	1.918,3	2.051,6	1.674,8
País Vasco	387,4	222,5	97,8	71,5	112,3	223,9	466,8	540,2	759,9	771,4	777,2	513,4
Rioja (La)	84,5	68,0	55,7	47,8	50,8	62,4	72,7	76,7	84,6	63,2	72,1	71,5
Valenciana (C.)	269,2	232,8	199,1	180,9	172,5	198,6	167,2	183,7	198,0	194,8	219,4	205,6
Otros *	0,0	0,0	0,0	5,4	26,5	4,6	6,3	6,0	3,6	2,2	1,5	0,6
Total	51.373	43.986	36.138	31.010	26.810	30.398	33.641	37.030	50.564	54.966	58.822	53.295

* Ganaderos de Portugal y de Francia (Noviembre), Ganadero de Portugal (resto de meses).

5. GRÁFICO—VOLUMEN MENSUAL DE LECHE PRODUCIDA POR GANADEROS Y ENTREGADA

LECHE DE OVEJA - VOLUMEN DE LECHE PRODUCIDA POR GANADEROS Y ENTREGADA (miles de litros)

Fuente: datos AICA, elaboración SGPGYC

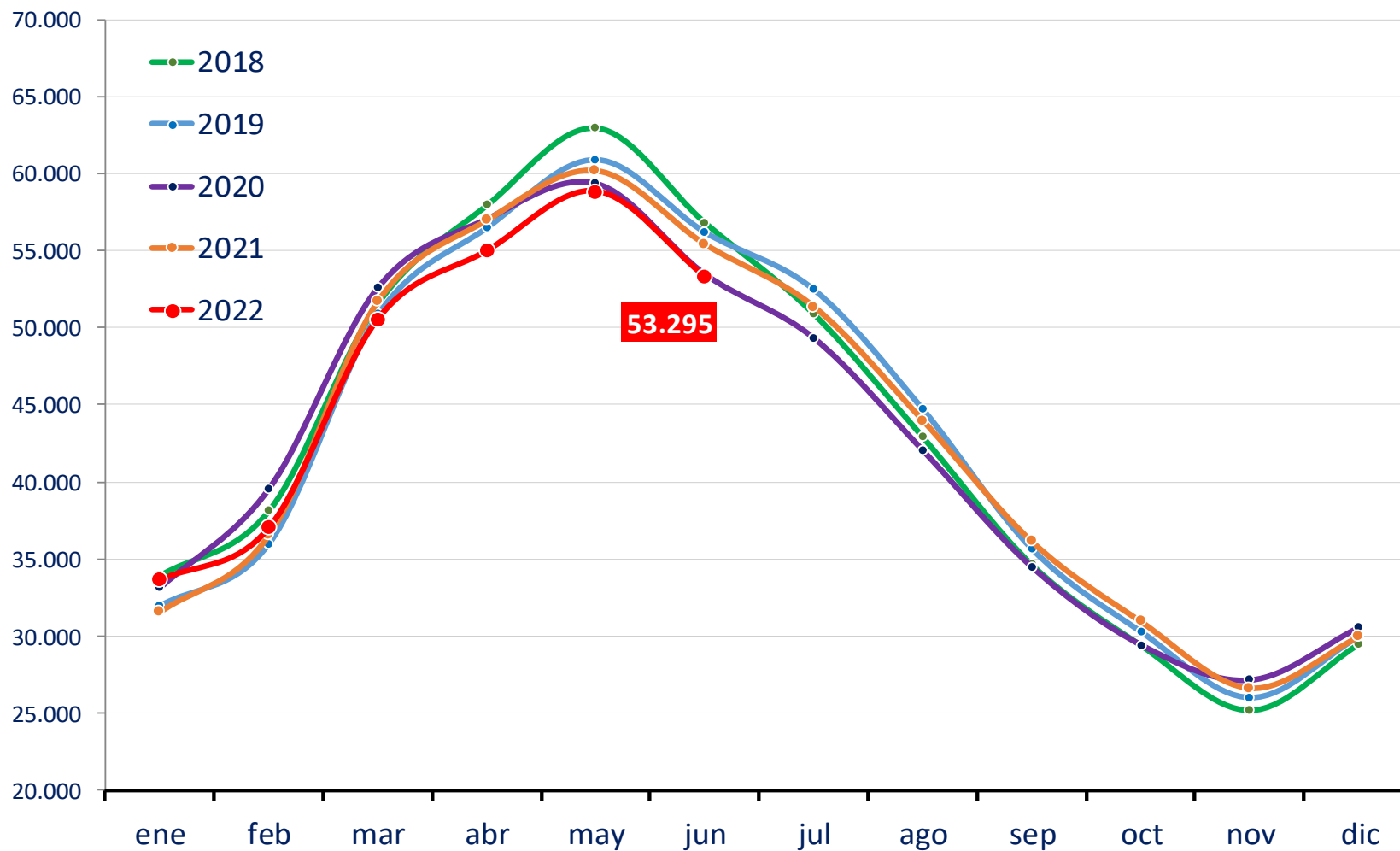

6. NÚMERO DE GANADEROS CON ENTREGAS



LECHE DE OVEJA - NÚMERO DE GANADEROS QUE HAN ENTREGADO LECHE A PRIMEROS COMPRADORES

Fuente de datos AICA, elaboración SGPGYC

PERIODO	2021						2022					
	CC.AA	JUL	AGO	SEP	OCT	NOV	DIC	ENE	FEB	MAR	ABR	MAY
Andalucía	50	34	27	27	28	29	29	33	39	46	46	46
Aragón	13	12	12	11	11	11	11	10	10	10	10	10
Asturias (P. de)	0	0	0	0	0	0	0	1	2	2	2	2
Canarias	39	28	19	18	18	30	36	38	37	39	40	38
Cantabria	2	3	2	2	4	4	5	5	5	5	5	5
Castilla-La Mancha	917	896	871	865	863	838	867	867	863	867	854	855
Castilla y León	1.861	1.830	1.773	1.694	1.659	1.659	1.695	1.759	1.767	1.764	1.755	1.740
Cataluña	11	11	11	12	13	13	13	13	13	13	13	11
Extremadura	88	83	77	77	77	79	82	82	86	85	84	84
Galicia	1	0	0	0	0	0	0	0	0	0	0	0
Madrid (C. de)	71	69	66	64	62	63	64	66	66	65	65	65
Murcia (R. de)	2	2	2	2	2	2	2	2	2	2	2	3
Navarra (C.F. de)	110	79	37	18	30	114	140	162	165	151	145	126
País Vasco	98	37	14	9	15	69	111	140	160	163	160	122
Rioja (La)	5	5	5	5	5	5	5	5	5	5	4	4
Valenciana (C.)	9	7	7	7	7	8	8	8	8	6	5	5
Otros *	0	0	0	1	2	1	1	1	1	1	1	1
Total	3.277	3.096	2.923	2.812	2.796	2.925	3.069	3.192	3.229	3.224	3.191	3.117

* Ganaderos de Portugal y de Francia (Noviembre), Ganadero de Portugal (resto de meses).

7. EVOLUCIÓN DEL PRECIO MEDIO DE LA LECHE PRODUCIDA Y ENTREGADA (EUROS/LITRO)



LECHE DE OVEJA -PRECIO MEDIO DE LA LECHE PRODUCIDA DECLARADA EN ENTREGAS (EUROS/LITRO)

Fuente de datos AICA, elaboración SGPGYC

PERIODO	2021						2022					
	JUL	AGO	SEP	OCT	NOV	DIC	ENE	FEB	MAR	ABR	MAY	JUN
Andalucía	0,957	0,945	0,989	1,109	1,160	1,139	1,142	1,140	1,124	1,095	1,096	1,101
Aragón	0,935	0,929	1,001	1,077	1,070	1,053	1,058	1,038	1,014	1,019	0,990	0,984
Asturias (P. de)	-	-	-	-	-	-	-	1,150	1,172	1,162	1,165	1,165
Canarias	0,938	0,947	0,950	0,938	0,932	0,930	0,932	0,923	0,926	0,949	0,958	0,974
Cantabria	0,899	0,929	0,887	0,921	0,978	0,948	0,937	0,982	0,946	1,033	1,043	1,041
Castilla-La Mancha	1,068	1,079	1,148	1,219	1,279	1,249	1,296	1,245	1,205	1,198	1,175	1,243
Castilla y León	0,874	0,899	1,033	1,110	1,137	1,033	1,037	1,018	0,953	0,940	0,928	0,985
Cataluña	1,449	1,464	1,464	1,539	1,505	1,488	1,506	1,514	1,491	1,495	1,500	1,523
Extremadura	0,943	0,958	1,048	1,088	1,121	1,098	1,107	1,053	0,993	0,981	0,989	1,038
Galicia	0,915	-	-	-	-	-	-	-	-	-	-	-
Madrid (C. de)	0,987	0,970	1,056	1,121	1,192	1,160	1,165	1,166	1,115	1,095	1,065	1,136
Murcia (R. de)	1,055	1,059	1,099	1,144	1,215	1,219	1,212	1,155	1,077	1,085	1,075	1,065
Navarra (C.F. de)	0,963	0,950	0,969	1,050	1,069	1,020	1,032	1,049	1,054	0,988	1,046	1,030
País Vasco	1,115	1,075	1,052	1,080	1,055	1,025	1,031	1,054	1,061	1,090	1,128	1,166
Rioja (La)	0,923	0,971	0,995	1,063	1,150	1,104	1,064	1,063	1,094	1,053	0,983	0,964
Valenciana (C.)	0,983	1,006	1,037	1,080	1,170	1,140	1,125	1,119	1,123	1,096	1,037	1,062
Total	0,946	0,963	1,071	1,149	1,192	1,119	1,139	1,108	1,048	1,032	1,017	1,073

8. EVOLUCIÓN DEL PRECIO MEDIO DE LA LECHE PRODUCIDA Y ENTREGADA (€/Hgdo)



LECHE DE OVEJA -PRECIO MEDIO DE LA LECHE PRODUCIDA DECLARADA EN ENTREGAS

Fuente de datos AICA, elaboración SGPGYC

PERIODO	2021						2022					
CC.AA	JUL	AGO	SEP	OCT	NOV	DIC	ENE	FEB	MAR	ABR	MAY	JUN
Andalucía	8,29	8,21	8,07	8,65	8,59	8,62	8,76	9,19	9,40	9,34	9,52	9,47
Aragón	8,42	8,44	8,65	8,66	8,59	8,77	8,85	8,89	9,08	9,04	9,27	9,52
Asturias (P. de)	-	-	-	-	-	-	-	10,96	10,02	9,76	9,89	8,67
Canarias	7,58	7,67	8,02	7,77	7,77	7,55	7,83	7,69	7,55	7,99	7,84	7,89
Cantabria	7,81	8,44	7,81	7,81	8,33	8,18	8,30	8,74	8,46	9,52	9,27	9,55
Castilla-La Mancha	8,91	8,93	9,12	9,29	9,29	9,27	9,88	9,89	9,80	9,84	9,84	10,44
Castilla y León	7,77	7,84	8,56	8,59	8,54	8,41	8,62	8,60	8,40	8,43	8,46	8,97
Cataluña	13,80	13,72	13,38	13,03	12,57	12,66	12,70	13,31	13,43	13,80	14,01	14,83
Extremadura	7,94	7,99	8,32	8,34	8,34	8,35	8,60	8,64	8,49	8,51	8,59	8,95
Galicia	7,50	-	-	-	-	-	-	-	-	-	-	-
Madrid (C. de)	8,29	8,28	8,66	8,90	8,93	8,80	9,22	9,29	8,96	8,97	9,00	9,67
Murcia (R. de)	9,35	9,35	9,22	8,99	8,92	8,88	8,91	8,99	8,82	9,10	9,19	9,13
Navarra (C.F. de)	8,21	8,03	8,08	8,36	8,33	8,52	8,78	9,03	9,05	8,36	9,03	9,11
País Vasco	8,82	8,50	8,39	8,21	8,76	9,42	9,49	9,43	9,51	9,42	9,59	9,69
Rioja (La)	7,99	8,15	8,19	8,24	8,55	8,54	8,53	8,56	8,93	8,83	8,90	8,92
Valenciana (C.)	8,36	8,67	8,46	8,58	8,36	8,45	8,42	8,61	9,20	9,29	8,92	9,65
Total	8,20	8,24	8,74	8,86	8,85	8,77	9,14	9,14	8,95	8,94	8,98	9,48

9. DETALLE MENSUAL: Intercambios entre CCAA — número de ganaderos con entregas



LECHE DE OVEJA - INTERCAMBIOS ENTRE CCAA - GANADEROS CON DECLARACIONES DE ENTREGAS

Mes en curso - Fuente de datos AICA, elaboración SGPGYC

Comunidad Autónoma	Total Ganaderos	% sobre total	Con entregas misma CC.AA	% sobre ganaderos CC.AA	Con entregas fuera CC.AA	% sobre ganaderos CC.AA
Andalucía	46	1,48	42	91,30	4	8,70
Aragón	10	0,32	9	90,00	3	30,00
Asturias (P. de)	2	0,06	2	100,00	0	0,00
Canarias	38	1,22	38	100,00	0	0,00
Cantabria	5	0,16	5	100,00	0	0,00
Castilla-La Mancha	855	27,44	713	83,39	156	18,25
Castilla y León	1.740	55,84	1.703	97,87	39	2,24
Cataluña	11	0,35	11	100,00	1	9,09
Extremadura	84	2,70	64	76,19	20	23,81
Galicia	0	0,00	0	0,00	0	0,00
Madrid (C. de)	65	2,09	18	27,69	49	75,38
Murcia (R. de)	3	0,10	1	33,33	3	100,00
Navarra (C.F. de)	126	4,04	107	84,92	19	15,08
País Vasco	122	3,92	45	36,89	77	63,11
Rioja (La)	4	0,13	4	100,00	0	0,00
Valenciana (C.)	5	0,16	5	100,00	2	40,00
Total	3.116	100,00	2.767	88,80	373	11,97

* 1 ganadero de Portugal no contabilizado; y 24 ganaderos con entregas dentro y fuera de su comunidad.

10. DETALLE MENSUAL: Intercambios entre CCAA—volumen entregado



LECHE DE OVEJA - INTERCAMBIOS ENTRE CCAA - VOLUMEN EN DECLARACIONES DE ENTREGAS (litros)

Mes en curso - Fuente de datos AICA, elaboración SGPGYC

Comunidad Autónoma	Litros producidos	% sobre total	Litros entregados misma CC.AA	% sobre total CC.AA	Litros entregados distinta CC.AA	% sobre total CC.AA
Andalucía	484.339	0,91	319.871	66,04	164.468	33,96
Aragón	333.236	0,63	143.382	43,03	189.854	56,97
Asturias (P. de)	1.362	0,00	1.362	100,00	0	0,00
Canarias	51.254	0,10	51.254	100,00	0	0,00
Cantabria	9.673	0,02	9.673	100,00	0	0,00
Castilla-La Mancha	16.017.898	30,06	13.238.727	82,65	2.779.171	17,35
Castilla y León	31.496.166	59,10	30.519.862	96,90	976.304	3,10
Cataluña	108.109	0,20	101.980	94,33	6.129	5,67
Extremadura	991.830	1,86	762.969	76,93	228.861	23,07
Galicia	0	0,00	0	0,00	0	0,00
Madrid (C. de)	1.206.971	2,26	170.583	14,13	1.036.388	85,87
Murcia (R. de)	127.836	0,24	27.038	21,15	100.798	78,85
Navarra (C.F. de)	1.674.798	3,14	1.291.283	77,10	383.515	22,90
País Vasco	513.378	0,96	226.447	44,11	286.931	55,89
Rioja (La)	71.496	0,13	71.496	100,00	0	0,00
Valenciana (C.)	205.606	0,39	68.292	33,21	137.314	66,79
Total	53.293.952	100,00	47.004.219	88,20	6.289.733	11,80

* 630 litros de ganadero de Portugal no contabilizados.

11. DETALLE: VOLUMEN DE PRODUCCIÓN ACUMULADA EN ENTREGAS DURANTE ESTE AÑO



LECHE DE OVEJA - VOLUMEN DE ENTREGAS ACUMULADO DURANTE ESTE AÑO (litros)

Fuente de datos AICA, elaboración SGPGYC

Comunidad Autónoma	Litros producidos	% sobre total	Litros entregados misma CC.AA	% sobre total CC.AA	Litros entregados distinta CC.AA	% sobre total CC.AA
Andalucía	2.776.274	0,96	1.833.850	66,05	942.424	33,95
Aragón	1.938.891	0,67	746.056	38,48	1.192.835	61,52
Asturias (P. de)	7.101	0,00	7.101	0,00	0	0,00
Canarias	359.750	0,12	359.750	100,00	0	0,00
Cantabria	58.783	0,02	58.783	100,00	0	0,00
Castilla-La Mancha	92.092.039	31,94	75.788.588	82,30	16.303.451	17,70
Castilla y León	161.014.973	55,85	155.680.520	96,69	5.334.453	3,31
Cataluña	576.648	0,20	540.541	93,74	36.107	6,26
Extremadura	5.959.540	2,07	4.732.318	79,41	1.227.222	20,59
Galicia	0	0,00	0	0,00	0	0,00
Madrid (C. de)	6.872.584	2,38	927.156	13,49	5.945.428	86,51
Murcia (R. de)	705.274	0,24	161.587	22,91	543.687	77,09
Navarra (C.F. de)	10.496.215	3,64	8.466.681	80,66	2.029.534	19,34
País Vasco	3.828.902	1,33	1.747.182	45,63	2.081.720	54,37
Rioja (La)	440.763	0,15	440.763	100,00	0	0,00
Valenciana (C.)	1.168.765	0,41	420.379	35,97	748.386	64,03
Total	288.296.502	100,00	251.911.255	87,38	36.385.247	12,62

* 20.362 litros de ganaderos de Portugal no contabilizados

12. RESUMEN—DATOS GENERALES—COMPARACIÓN CON EL AÑO ANTERIOR



LECHE DE OVEJA - DATOS GENERALES - COMPARATIVA CON EL AÑO ANTERIOR

Fuente de datos AICA, elaboración SGPGYC

Mes	ENE	FEB	MAR	ABR	MAY	JUN	JUL	AGO	SEP	OCT	NOV	DIC
Nº decl. 2021	299	302	310	317	317	310	302	294	282	274	273	282
Nº decl. 2022	294	292	296	303	299	284	-	-	-	-	-	-
Variación (%)	-1,67	-3,31	-4,52	-4,42	-5,68	-8,39	-	-	-	-	-	-
Producción 2021 (miles litros)	31.607,22	36.574,85	51.735,92	56.983,89	60.335,37	55.474,46	51.372,95	43.986,11	36.138,16	31.009,97	26.810,49	30.398,48
Producción 2022 (miles litros)	33.640,88	37.029,54	50.563,95	54.966,06	58.821,86	53.294,58	-	-	-	-	-	-
Variación (%)	6,43	1,24	-2,27	-3,54	-2,51	-3,93	-	-	-	-	-	-
Nº gan 2021	3.283	3.397	3.463	3.476	3.464	3.397	3.277	3.096	2.923	2.812	2.796	2.925
Nº gan 2022	3.069	3.192	3.229	3.224	3.191	3.118	-	-	-	-	-	-
Variación (%)	-6,52	-6,03	-6,76	-7,25	-7,88	-8,21	-	-	-	-	-	-
Precio medio €/litro 2021	1,038	0,980	0,933	0,911	0,917	0,922	0,946	0,963	1,071	1,149	1,192	1,119
Precio medio €/litro 2022	1,139	1,108	1,048	1,032	1,017	1,073	-	-	-	-	-	-
Variación (%)	9,73	13,06	12,33	13,28	10,91	16,38	-	-	-	-	-	-
Precio medio €/Hº 2021	8,12	8,13	8,03	8,02	8,02	8,05	8,20	8,24	8,74	8,86	8,85	8,77
Precio medio €/Hº 2022	9,14	9,14	8,95	8,94	8,98	9,48	-	-	-	-	-	-
Variación (%)	12,56	12,42	11,46	11,47	11,97	17,76	-	-	-	-	-	-

Sección II

CAPRINO DE LECHE



ÍNDICE — CAPRINO DE LECHE

1. Volumen de entregas de leche declarado por los primeros compradores (miles de litros).
2. Gráfico—Volumen de entregas de leche declarado por los primeros compradores (miles de litros).
3. Número de primeros compradores con entregas declaradas.
4. Volumen de leche producida por ganaderos y entregada (miles de litros).
5. Gráfico—Volumen de leche producida por ganaderos y entregada (miles de litros).
6. Número de ganaderos con entregas.
7. Evolución del precio medio de la leche producida y entregada (euros/litro).
8. Evolución del precio medio de la leche producida y entregada (euros/hectogrado).
9. Detalle mensual: Intercambios entre CCAA — número de ganaderos con entregas.
10. Detalle mensual: Intercambios entre CCAA — volumen entregado.
11. Detalle: Volumen de producción acumulada en declaraciones de entregas durante este año.
12. Resumen — Datos generales — Comparación con el año anterior.

1. VOLUMEN DE ENTREGAS DE LECHE DECLARADO POR PRIMEROS COMPRADORES



LECHE DE CABRA - VOLUMEN DE LECHE ADQUIRIDA POR LOS PRIMEROS COMPRADORES (miles litros)

Fuente de datos AICA, elaboración SGPGYC

PERIODO	2021						2022					
CC.AA.	JUL	AGO	SEP	OCT	NOV	DIC	ENE	FEB	MAR	ABR	MAY	JUN
Andalucía	18.264,92	14.912,28	11.590,98	10.493,90	10.461,28	11.483,27	12.704,17	14.123,89	17.299,43	18.253,27	20.332,78	18.344,95
Aragón	67,26	66,61	56,15	41,70	38,66	37,89	59,35	70,25	88,90	94,09	110,14	117,67
Asturias (P. de)	12,97	13,07	7,88	2,66	0,00	1,65	2,72	3,32	18,37	16,28	15,25	11,86
Baleares (Illes)	8,25	7,82	4,05	2,42	1,65	1,48	2,46	2,98	3,75	1,95	2,57	1,36
Canarias	2.954,34	2.548,54	2.067,44	1.807,13	1.786,07	1.985,91	2.140,73	2.129,85	2.563,43	2.628,84	2.868,84	2.754,99
Cantabria	41,55	32,64	29,19	22,87	19,43	14,27	23,14	28,77	40,48	41,65	51,76	42,79
Castilla-La Mancha	5.716,72	4.903,52	3.979,10	3.627,37	3.484,33	3.547,67	3.811,80	4.206,76	5.156,58	5.195,31	5.644,93	4.656,91
Castilla y León	5.113,60	4.489,42	3.750,72	3.572,03	3.467,04	3.503,94	3.637,66	3.785,66	4.798,85	5.273,12	5.786,35	5.395,79
Cataluña	763,66	716,63	646,69	541,75	502,96	513,50	475,69	479,45	580,44	596,67	736,53	667,18
Extremadura	2.856,73	2.461,08	2.028,79	1.975,82	1.961,35	2.109,02	2.282,60	2.395,27	2.886,31	3.022,20	3.367,52	2.925,84
Galicia	1.245,65	1.028,04	811,25	709,40	764,81	846,72	899,68	974,15	1.160,68	1.290,45	1.439,55	1.272,65
Madrid (C. de)	1.149,03	878,55	651,10	550,38	511,09	633,42	809,80	929,47	1.154,72	1.229,67	1.305,57	1.141,44
Murcia (R. de)	6.337,64	5.637,59	4.921,55	4.825,45	4.579,39	4.822,17	4.804,06	5.033,42	6.056,85	6.057,83	6.787,04	6.199,57
Navarra (C.F. de)	44,08	38,43	27,65	25,25	27,57	23,09	21,81	27,29	35,91	44,29	48,14	39,50
País Vasco	5,42	4,69	3,34	2,79	2,17	1,75	2,47	4,47	5,77	4,80	5,82	5,16
Rioja (La)	195,61	163,39	124,69	102,55	119,92	108,56	110,69	107,42	168,83	177,40	198,50	189,83
Valenciana (C.)	1.205,94	1.115,45	974,91	902,80	967,75	999,36	1.023,28	997,85	1.189,66	1.197,38	1.358,00	1.215,26
Total	45.983	39.018	31.675	29.206	28.695	30.634	32.812	35.300	43.209	45.125	50.059	44.983

2. GRÁFICO—VOLUMEN MENSUAL DE LECHE ADQUIRIDA POR LOS PRIMEROS COMPRADORES



LECHE CABRA - VOLUMEN DE LECHE ADQUIRIDA POR LOS PRIMEROS COMPRADORES (miles de litros)

(Fuente: datos AICA, elaboración SGPGyC)

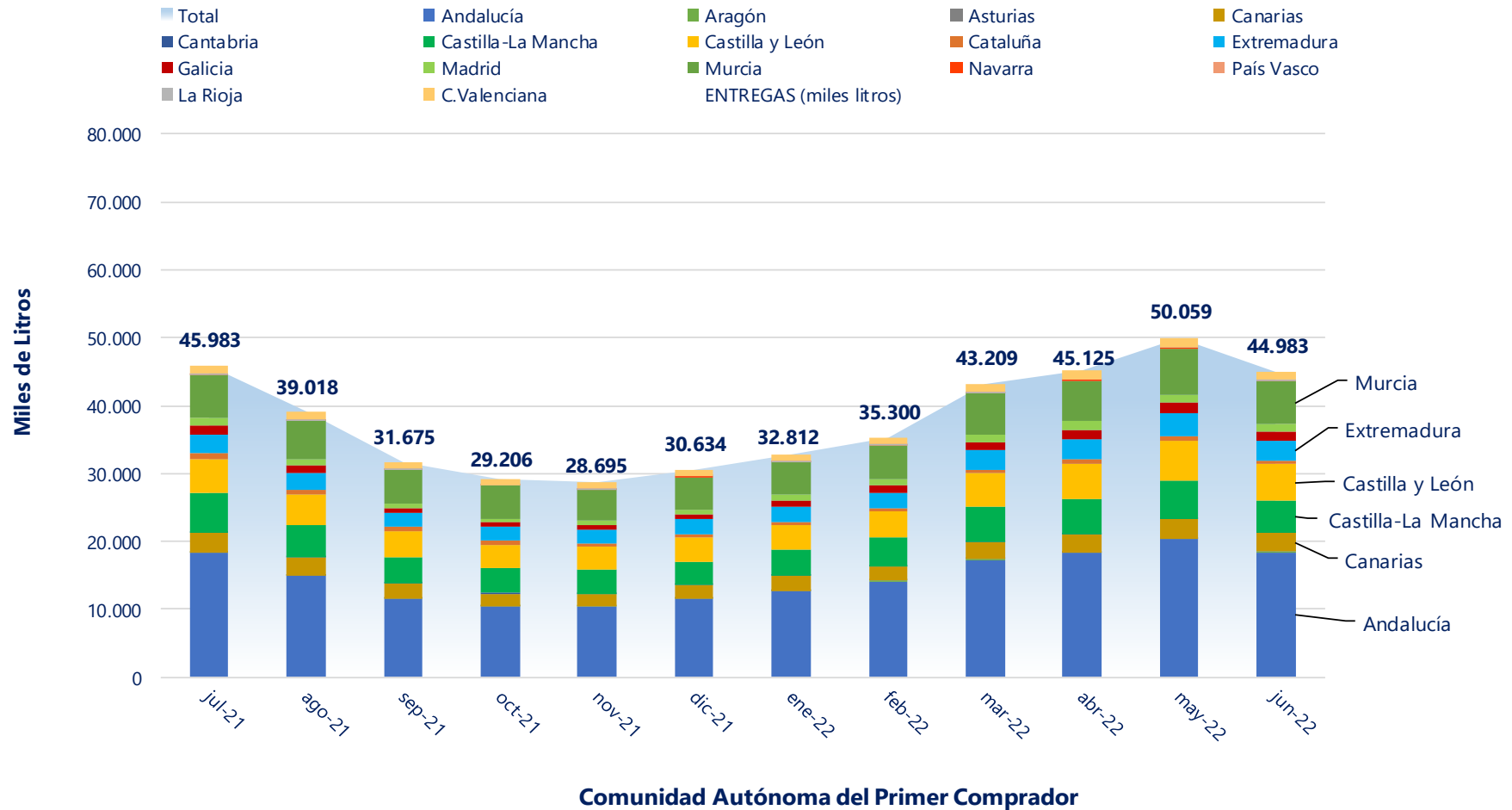

3. NÚMERO DE PRIMEROS COMPRADORES CON ENTREGAS DECLARADAS



LECHE DE CABRA - NÚMERO DE PRIMEROS COMPRADORES QUE HAN DECLARADO ENTREGAS

Fuente de datos AICA, elaboración SGPGYC

PERIODO CC.AA	2021						2022					
	JUL	AGO	SEP	OCT	NOV	DIC	ENE	FEB	MAR	ABR	MAY	JUN
Andalucía	67	67	67	68	67	67	65	65	67	66	66	64
Aragón	8	8	8	9	9	10	10	10	10	10	10	10
Asturias (P. de)	6	6	5	2	0	1	2	3	7	7	7	6
Baleares (Illes)	2	2	1	1	1	1	1	1	1	1	1	1
Canarias	30	30	31	32	31	32	34	35	35	34	34	33
Cantabria	13	12	12	12	8	7	6	9	11	13	13	11
Castilla-La Mancha	41	41	42	42	40	39	42	43	42	40	40	41
Castilla y León	30	31	31	31	30	30	29	31	31	31	31	30
Cataluña	36	36	38	36	33	32	32	32	33	32	33	33
Extremadura	34	34	35	34	35	35	36	36	36	35	36	35
Galicia	2	2	2	2	2	1	1	1	1	1	1	1
Madrid (C. de)	6	5	5	5	5	5	5	5	5	5	4	4
Murcia (R. de)	10	10	10	10	11	10	11	11	11	11	10	8
Navarra (C.F. de)	1	1	1	1	1	1	1	1	1	1	1	1
País Vasco	1	1	1	2	2	1	1	1	1	2	2	2
Rioja (La)	3	3	3	3	2	2	3	3	2	2	2	2
Valenciana (C.)	19	19	19	18	17	16	19	19	18	17	18	15
Total	309	308	311	308	294	290	298	306	312	308	309	297

4. VOLUMEN DE LECHE PRODUCIDA POR GANADEROS Y ENTREGADA (miles de litros)



LECHE DE CABRA - VOLUMEN DE LECHE PRODUCIDA POR LOS GANADEROS (miles litros)

Fuente de datos AICA, elaboración SGPGYC

PERIODO	2021						2022						
	CC.AA	JUL	AGO	SEP	OCT	NOV	DIC	ENE	FEB	MAR	ABR	MAY	JUN
Andalucía		21.875,05	17.795,08	13.718,11	12.361,63	12.353,54	13.720,69	15.172,86	16.954,81	20.759,07	21.857,57	24.307,43	21.735,10
Aragón		121,75	112,27	89,55	68,30	54,39	49,40	47,29	54,42	69,63	70,09	88,13	93,72
Asturias (P. de)		149,78	155,81	129,98	138,45	107,62	106,81	100,63	84,38	116,23	135,97	168,38	141,53
Baleares (Illes)		8,25	7,82	4,05	2,42	1,65	1,48	2,46	2,98	3,75	1,95	2,57	1,36
Canarias		2.954,34	2.548,54	2.067,44	1.807,13	1.786,07	1.985,91	2.140,73	2.129,85	2.563,43	2.628,84	2.868,84	2.754,99
Cantabria		46,24	37,68	30,48	24,95	19,43	14,27	23,14	28,77	41,28	43,51	50,75	43,51
Castilla-La Mancha		7.429,02	6.505,00	5.333,37	4.834,54	4.649,24	4.770,01	5.109,74	5.421,64	6.577,83	6.956,26	7.622,24	6.872,22
Castilla y León		2.914,16	2.534,24	2.188,72	2.073,19	1.996,76	1.923,62	1.924,45	1.970,57	2.637,23	2.827,29	3.105,41	2.934,09
Cataluña		545,28	495,03	450,90	367,40	355,59	349,88	318,37	306,53	379,30	380,87	493,91	480,39
Extremadura		3.521,28	3.011,17	2.446,41	2.361,38	2.312,54	2.482,10	2.782,37	2.979,94	3.674,10	3.885,45	4.305,51	3.539,42
Galicia		2,44	1,04	5,22	4,29	5,37	5,03	2,68	2,50	3,06	6,21	9,56	9,01
Madrid (C. de)		699,04	686,28	586,66	541,07	488,23	513,68	510,92	532,43	631,64	570,73	632,48	582,97
Murcia (R. de)		4.556,76	4.077,45	3.693,47	3.762,17	3.670,97	3.817,74	3.750,85	3.927,92	4.660,56	4.648,56	5.183,96	4.696,22
Navarra (C.F. de)		36,67	31,88	28,70	23,64	26,22	21,70	35,26	31,61	45,66	40,51	45,10	43,38
País Vasco		54,66	37,54	28,98	28,24	34,40	40,41	38,86	39,41	53,73	61,30	66,77	62,57
Rioja (La)		149,04	128,74	95,71	78,14	86,33	76,62	77,00	72,68	124,77	139,46	150,69	139,29
Valenciana (C.)		905,42	843,79	767,20	721,16	739,01	743,76	760,46	743,96	847,15	855,24	941,53	835,26
Otros *		14,21	8,38	10,52	8,16	8,12	10,55	14,06	15,89	20,53	15,38	16,02	17,73
Total		45.983	39.018	31.675	29.206	28.695	30.634	32.812	35.300	43.209	45.125	50.059	44.983

* Ganaderos de Portugal

5. GRÁFICO—VOLUMEN MENSUAL DE LECHE PRODUCIDA POR GANADEROS Y ENTREGADA



LECHE DE CABRA - VOLUMEN DE LECHE PRODUCIDA POR GANADEROS Y ENTREGADA (miles de litros)

Fuente: datos AICA, elaboración SGPGYC

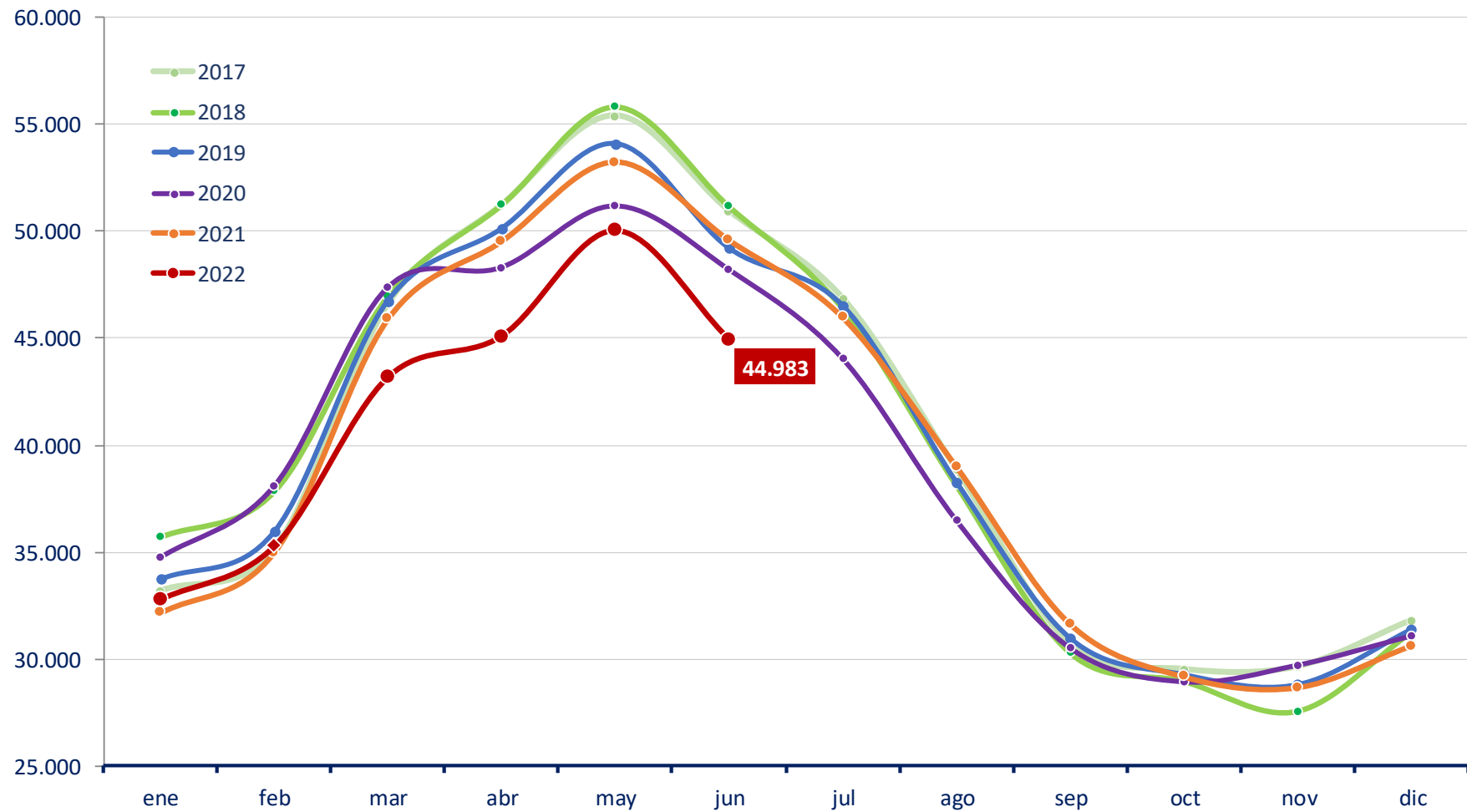

6. NÚMERO DE GANADEROS CON ENTREGAS



LECHE DE CABRA - NÚMERO DE GANADEROS QUE HAN ENTREGADO LECHE A PRIMEROS COMPRADORES

Fuente de datos AICA, elaboración SGPGYC

PERIODO	2021						2022					
	JUL	AGO	SEP	OCT	NOV	DIC	ENE	FEB	MAR	ABR	MAY	JUN
Andalucía	2.547	2.480	2.381	2.263	2.255	2.259	2.313	2.364	2.411	2.432	2.439	2.388
Aragón	12	12	12	12	12	12	11	10	10	10	10	10
Asturias (P. de)	11	11	10	8	7	8	9	9	11	12	12	10
Baleares (Illes)	2	2	1	1	1	1	1	1	1	1	1	1
Canarias	345	336	320	298	288	292	305	316	318	317	317	298
Cantabria	10	10	10	9	8	7	6	7	9	11	11	11
Castilla-La Mancha	674	662	651	631	614	600	605	606	610	593	594	581
Castilla y León	288	288	282	275	271	262	263	265	271	274	276	275
Cataluña	64	66	65	61	59	59	54	58	60	59	57	55
Extremadura	609	581	537	503	499	519	540	557	558	564	571	522
Galicia	1	1	1	1	1	1	1	1	1	1	1	1
Madrid (C. de)	69	68	66	65	64	64	65	63	63	61	60	61
Murcia (R. de)	278	275	273	271	271	270	271	274	271	267	270	265
Navarra (C.F. de)	4	5	5	5	5	5	6	5	5	5	5	6
País Vasco	9	8	7	9	8	7	6	7	7	7	8	8
Rioja (La)	16	15	14	14	13	10	13	13	14	14	14	15
Valenciana (C.)	85	83	81	80	80	76	78	78	76	74	74	71
Otros *	2	2	1	1	1	1	1	1	1	1	1	1
Total	5.026	4.905	4.717	4.507	4.457	4.453	4.548	4.635	4.697	4.703	4.721	4.579

* Ganaderos de Portugal

7. EVOLUCIÓN DEL PRECIO MEDIO DE LA LECHE PRODUCIDA Y ENTREGADA (€/L)



LECHE DE CABRA -PRECIO MEDIO DE LA LECHE PRODUCIDA DECLARADA EN ENTREGAS (EUROS/LITRO)

Fuente de datos AICA, elaboración SGPGYC

PERIODO CC.AA	2021						2022					
	JUL	AGO	SEP	OCT	NOV	DIC	ENE	FEB	MAR	ABR	MAY	JUN
Andalucía	0,706	0,724	0,783	0,860	0,919	0,893	0,870	0,838	0,800	0,778	0,752	0,753
Aragón	0,815	0,830	0,898	0,921	0,977	0,987	0,993	0,985	0,934	0,939	0,924	0,868
Asturias (P. de)	0,681	0,678	0,793	0,879	0,824	0,830	0,860	0,810	0,804	0,765	0,722	0,720
Baleares (Illes)	0,840	0,841	0,650	0,729	0,833	0,846	0,790	0,690	0,548	0,589	0,579	0,548
Canarias	0,691	0,692	0,695	0,700	0,710	0,725	0,712	0,711	0,729	0,724	0,737	0,739
Cantabria	0,825	0,836	0,839	0,862	0,853	0,854	0,867	0,866	0,888	0,898	0,932	0,951
Castilla-La Mancha	0,739	0,751	0,805	0,886	0,948	0,930	0,903	0,876	0,841	0,802	0,770	0,761
Castilla y León	0,720	0,722	0,790	0,883	0,915	0,905	0,879	0,867	0,814	0,789	0,764	0,760
Cataluña	0,822	0,843	0,871	0,942	1,013	0,998	1,020	0,992	0,991	0,962	0,981	0,946
Extremadura	0,694	0,708	0,763	0,840	0,883	0,874	0,848	0,818	0,772	0,743	0,728	0,741
Galicia	0,786	0,762	0,790	0,840	0,849	0,860	0,860	0,900	1,020	0,920	0,830	0,900
Madrid (C. de)	0,741	0,753	0,796	0,869	0,927	0,933	0,909	0,903	0,839	0,784	0,769	0,749
Murcia (R. de)	0,751	0,767	0,825	0,890	0,961	0,961	0,938	0,914	0,868	0,845	0,818	0,816
Navarra (C.F. de)	0,722	0,719	0,746	0,825	0,837	0,818	0,957	0,824	0,768	0,779	0,749	0,752
País Vasco	0,722	0,727	0,762	0,866	0,876	0,833	0,805	0,829	0,818	0,818	0,796	0,775
Rioja (La)	0,746	0,766	0,774	0,840	0,892	0,864	0,854	0,831	0,813	0,822	0,805	0,796
Valenciana (C.)	0,762	0,768	0,816	0,888	0,962	0,953	0,929	0,909	0,884	0,850	0,819	0,809
Total	0,719	0,733	0,788	0,860	0,915	0,899	0,875	0,848	0,812	0,786	0,764	0,763

8. EVOLUCIÓN DEL PRECIO MEDIO LECHE PRODUCIDA Y ENTREGADA (€/Hgdo)



LECHE DE CABRA -PRECIO MEDIO DE LA LECHE PRODUCIDA DECLARADA EN ENTREGAS (EUROS/HECTOGRADO)

Fuente de datos AICA, elaboración SGPGYC

PERIODO CC.AA	2021						2022					
	JUL	AGO	SEP	OCT	NOV	DIC	ENE	FEB	MAR	ABR	MAY	JUN
Andalucía	9,06	9,12	9,20	9,34	9,39	9,41	9,34	9,34	9,26	9,34	9,43	9,65
Aragón	10,39	10,50	10,75	9,50	9,07	9,42	10,33	10,66	10,39	11,08	11,33	11,22
Asturias (P. de)	8,93	8,91	10,31	10,52	9,56	9,56	9,51	9,34	9,25	9,22	9,31	9,64
Baleares (Illes)	10,13	9,74	0,00	7,10	7,10	7,10	7,10	7,10	6,28	7,10	7,10	7,10
Canarias	8,01	7,86	7,63	7,39	7,22	7,54	7,59	7,74	7,96	8,11	8,57	8,62
Cantabria	10,52	10,47	10,00	8,97	9,18	9,63	9,90	10,03	10,85	11,05	11,94	11,69
Castilla-La Mancha	9,32	9,34	9,36	9,46	9,46	9,51	9,51	9,55	9,52	9,51	9,53	9,69
Castilla y León	9,21	9,24	9,60	9,76	9,52	9,55	9,50	9,51	9,32	9,47	9,58	9,76
Cataluña	10,85	11,11	11,00	10,82	10,68	10,50	10,75	10,88	11,37	11,56	12,51	12,44
Extremadura	8,72	8,81	8,83	8,99	8,99	8,97	9,07	9,04	8,87	8,93	9,13	9,41
Galicia	9,00	9,00	10,01	9,95	9,99	9,94	9,98	10,04	9,95	10,03	10,01	10,00
Madrid (C. de)	9,39	9,40	9,38	9,58	9,49	9,59	9,59	9,80	9,53	9,25	9,33	9,37
Murcia (R. de)	9,42	9,52	9,59	9,69	9,71	9,76	9,75	9,75	9,70	9,76	9,85	10,09
Navarra (C.F. de)	9,24	9,05	8,51	8,39	8,28	8,39	9,89	8,80	8,90	9,43	9,61	9,75
País Vasco	9,40	9,55	9,41	9,38	9,35	9,34	9,32	9,67	9,55	9,78	10,00	10,16
Rioja (La)	9,49	9,55	9,07	9,00	8,65	8,82	9,04	9,07	8,94	9,76	10,04	10,28
Valenciana (C.)	9,33	9,35	9,45	9,45	9,46	9,53	9,47	9,51	9,62	9,60	9,69	9,87
Total	9,08	9,13	9,20	9,31	9,30	9,34	9,31	9,33	9,27	9,33	9,46	9,66

9. DETALLE MENSUAL: Intercambios entre CCAA— ganaderos con entregas



LECHE DE CABRA - INTERCAMBIOS ENTRE CCAA - GANADEROS CON DECLARACIONES DE ENTREGAS

Mes en curso - Fuente de datos AICA, elaboración SGPGYC

Comunidad Autónoma	Total Ganaderos	% sobre total	Con entregas misma CC.AA	% sobre ganaderos CC.AA	Con entregas fuera CC.AA	% sobre ganaderos CC.AA
Andalucía	2.357	52,10	1.893	80,31	481	20,41
Aragón	8	0,18	8	100,00	0	0,00
Asturias (P. de)	10	0,22	4	40,00	6	60,00
Baleares (Illes)	1	0,02	1	100,00	0	0,00
Canarias	312	6,90	312	100,00	0	0,00
Cantabria	11	0,24	11	100,00	1	9,09
Castilla-La Mancha	572	12,64	358	62,59	218	38,11
Castilla y León	274	6,06	260	94,89	16	5,84
Cataluña	54	1,19	54	100,00	0	0,00
Extremadura	512	11,32	404	78,91	109	21,29
Galicia	1	0,02	0	0,00	1	100,00
Madrid (C. de)	52	1,15	9	17,31	43	82,69
Murcia (R. de)	261	5,77	191	73,18	76	29,12
Navarra (C.F. de)	6	0,13	1	16,67	5	83,33
País Vasco	9	0,20	2	22,22	8	88,89
Rioja (La)	15	0,33	13	86,67	2	13,33
Valenciana (C.)	69	1,53	54	78,26	18	26,09
Total	4.524	100,00	3.575	79,02	984	21,75

* 1 ganadero de Portugal, no contabilizado; y 35 ganaderos con entregas dentro y fuera de su comunidad.

10. DETALLE MENSUAL: Intercambios entre CCAA—volumen entregado



LECHE DE CABRA - INTERCAMBIOS ENTRE CCAA - VOLUMEN EN DECLARACIONES DE ENTREGAS (litros)
Mes en curso - Fuente de datos AICA, elaboración SGPGYC

Comunidad Autónoma	Litros producidos	% sobre total	Litros entregados misma CC.AA	% sobre total CC.AA	Litros entregados distinta CC.AA	% sobre total CC.AA
Andalucía	19.691.254	47,67	15.559.292	79,02	4.131.962	20,98
Aragón	61.527	0,15	61.527	100,00	0	0,00
Asturias (P. de)	147.885	0,36	4.528	3,06	143.357	96,94
Baleares (Illes)	1.457	0,00	1.457	100,00	0	0,00
Canarias	2.702.273	6,54	2.702.273	100,00	0	0,00
Cantabria	40.300	0,10	34.245	84,98	6.055	15,02
Castilla-La Mancha	6.355.508	15,39	3.271.674	51,48	3.083.834	48,52
Castilla y León	2.800.565	6,78	2.642.780	94,37	157.785	5,63
Cataluña	461.097	1,12	461.097	100,00	0	0,00
Extremadura	3.153.218	7,63	2.297.515	72,86	855.703	27,14
Galicia	8.592	0,02	0	0,00	8.592	100,00
Madrid (C. de)	527.592	1,28	66.143	12,54	461.449	87,46
Murcia (R. de)	4.377.853	10,60	3.191.808	72,91	1.186.045	27,09
Navarra (C.F. de)	42.531	0,10	13.234	31,12	29.297	68,88
País Vasco	51.354	0,12	5.432	10,58	45.922	89,42
Rioja (La)	134.875	0,33	113.504	84,15	21.371	15,85
Valenciana (C.)	748.358	1,81	455.888	60,92	292.470	39,08
Total	41.306.239	100,00	30.882.397	74,76	10.423.842	25,24

* 9.866 litros de ganadero de Portugal, no contabilizados.

11. DETALLE: VOLUMEN DE PRODUCCIÓN ACUMULADA EN ENTREGAS DURANTE ESTE AÑO



LECHE DE CABRA - VOLUMEN DE ENTREGAS ACUMULADO DURANTE ESTE AÑO (litros)

Fuente de datos AICA, elaboración SGPGYC

Comunidad Autónoma	Litros producidos	% sobre total	Litros entregados misma CC.AA	% sobre total CC.AA	Litros entregados distinta CC.AA	% sobre total CC.AA
Andalucía	120.786.834	48,05	95.289.836	78,89	25.496.998	21,11
Aragón	423.281	0,17	360.717	85,22	62.564	14,78
Asturias (P. de)	747.108	0,30	44.590	5,97	702.518	94,03
Baleares (Illes)	15.056	0,01	15.056	100,00	0	0,00
Canarias	15.086.666	6,00	15.086.666	100,00	0	0,00
Cantabria	230.965	0,09	207.755	89,95	23.210	10,05
Castilla-La Mancha	38.559.922	15,34	21.304.163	55,25	17.255.759	44,75
Castilla y León	15.399.031	6,13	14.503.289	94,18	895.742	5,82
Cataluña	2.359.362	0,94	2.347.604	99,50	11.758	0,50
Extremadura	21.166.781	8,42	15.238.591	71,99	5.928.190	28,01
Galicia	33.019	0,01	0	0,00	33.019	100,00
Madrid (C. de)	3.461.168	1,38	305.448	8,82	3.155.720	91,18
Murcia (R. de)	26.868.069	10,69	20.021.927	74,52	6.846.142	25,48
Navarra (C.F. de)	241.510	0,10	84.770	35,10	156.740	64,90
País Vasco	322.646	0,13	28.486	8,83	294.160	91,17
Rioja (La)	703.891	0,28	581.740	82,65	122.151	17,35
Valenciana (C.)	4.983.590	1,98	2.915.424	58,50	2.068.166	41,50
Total	251.388.899	100,00	188.336.062	74,92	63.052.837	25,08

* 99.604 litros de ganadero de Portugal, no contabilizados.

12. RESUMEN—DATOS GENERALES—COMPARACIÓN CON EL AÑO ANTERIOR



LECHE DE CABRA - DATOS GENERALES - COMPARATIVA CON EL AÑO ANTERIOR

Fuente de datos AICA, elaboración SGPGYC

Mes	ENE	FEB	MAR	ABR	MAY	JUN	JUL	AGO	SEP	OCT	NOV	DIC
Nº decl. 2021	292	291	306	316	314	313	309	308	311	308	294	290
Nº decl. 2022	298	306	312	308	309	297	-	-	-	-	-	-
Variación (%)	2,05	5,15	1,96	-2,53	-1,59	-5,11	-	-	-	-	-	-
Producción 2021 (miles litros)	32.179,57	35.010,99	45.906,66	49.528,34	53.241,89	49.588,77	45.983,37	39.017,73	31.675,48	29.206,25	28.695,48	30.633,64
Producción 2022 (miles litros)	32.812,12	35.300,26	43.208,95	45.125,20	50.059,25	44.982,73	-	-	-	-	-	-
Variación (%)	1,97	0,83	-5,88	-8,89	-5,98	-9,29	-	-	-	-	-	-
Nº gan 2021	4.774	4.924	5.023	5.094	5.114	5.085	5.026	4.905	4.717	4.507	4.457	4.453
Nº gan 2022	4.548	4.635	4.697	4.703	4.721	4.579	-	-	-	-	-	-
Variación (%)	-4,73	-5,87	-6,49	-7,68	-7,68	-9,95	-	-	-	-	-	-
Precio medio €/litro 2021	0,824	0,778	0,751	0,730	0,718	0,714	0,719	0,733	0,788	0,860	0,915	0,899
Precio medio €/litro 2022	0,875	0,848	0,812	0,786	0,764	0,763	-	-	-	-	-	-
Variación (%)	6,19	9,00	8,12	7,67	6,41	6,86	-	-	-	-	-	-
Precio medio €/Hº 2021	8,62	8,60	8,62	8,77	8,85	8,95	9,08	9,13	9,20	9,31	9,30	9,34
Precio medio €/Hº 2022	9,31	9,33	9,27	9,33	9,46	9,66	-	-	-	-	-	-
Variación (%)	8,00	8,49	7,54	6,39	6,89	7,93	-	-	-	-	-	-



Para más información:

[MINISTERIO DE AGRICULTURA, PESCA Y ALIMENTACIÓN](#)

[SECTORES GANADEROS](#)

[OVINO Y CAPRINO DE LECHE](#)