



21 de mayo 2014

Índice:

1. Precios Medios Nacionales, comentarios y gráficos

2. Precios en Mercados Representativos UE

- 2.1 Cereales
- 2.2 Vinos de mesa
- 2.3 Aceites y Semillas
- 2.4 Frutas y Hortalizas
- 2.5 Vacuno
- 2.6 Ovino
- 2.7 Porcino



GOBIERNO
DE ESPAÑA

MINISTERIO
DE AGRICULTURA, ALIMENTACIÓN
Y MEDIO AMBIENTE

SECRETARÍA GENERAL TÉCNICA

Subdirección General de Estadística

sgestadi@magrama.es

<http://www.magrama.gob.es/es/estadistica/temas/default.aspx>

Publicación elaborada por la
Secretaría General Técnica
Subdirección General de Estadística



MINISTERIO DE AGRICULTURA, ALIMENTACIÓN Y MEDIO AMBIENTE

Edita

© Ministerio de Agricultura, Alimentación y Medio Ambiente
Secretaría General Técnica
Centro de Publicaciones
Catálogo de Publicaciones de la Administración General del Estado:
<http://publicacionesoficiales.boe.es/>

N.I.P.O.: 280-14-010-0

Se permite la utilización, copia o reproducción de los datos de este Boletín siempre que se cite expresamente su procedencia

CEREALES (▲): Subida de los cereales grano; trigo blando panificable (1,24%), cebada pienso (3,03%) y maíz grano (0,46%).

VINO DE MESA (▼): Descenso importante del vino de mesa; vino de mesa blanco (-7,41%) y vino de mesa tinto (-5,41%).

ACEITES VEGETALES (=): Descenso del aceite de oliva virgen (-0,26%) y del refinado de girasol (-0,19%); subida del aceite de oliva lampante (2,14%).

CÍTRICOS (▼): Bajan tanto el limón (-3,66%) como la naranja (-19,46%).

FRUTA DE HUESO (▼): Descenso acusado en el mercado de fruta de hueso: albaricoque (-24,07%) y melocotón (-21,57%).

HORTALIZAS (▼): Cotizaciones a la baja en la mayoría de las hortalizas, destacando la judía verde plana (-10,03%) y el tomate liso (8,64%). La patata también se apunta un retroceso (-8,84%).

VACUNO: Subida de precios en la canal de añojo (0,81%), mientras que los de la canal de ternera bajan un (-0,44%). Las cotizaciones de los animales con destino vida retroceden un (-0,19%) semanal.

CORDERO (▲): 0,35% es el porcentaje medio de los incrementos de precios en las canales de cordero.

PORCINO (=): Leves variaciones en los precios de las canales de porcino de capa blanca (0,23% de media en sus diferentes clasificaciones). Las cotizaciones de los lechones base 20 kg (▼) descienden esta semana el (-3,62%).

POLLOS (=): Sin apenas variaciones en el precio de la canal de pollo (-0,03%).

HUEVOS (=): Repetición de cotizaciones en las dos clases de huevos que se siguen en este informe.

CONEJO (=): Leve variación en las cotizaciones del conejo vivo de granja (-0,10%).

LÁCTEOS (▲): El precio del suero de leche en polvo aumentó un 5,41% semanal. El precio de la leche de vaca (fuente: FEGA) subió en el mes de marzo un 0,26% respecto a los precios registrados en febrero.

PRODUCTOS AGRARIOS (especificaciones)		Semana 19 '05-11/05	Semana 20 '12-18/05	Variación semanal euros	Variación semanal %
AGRICOLAS					
(1)	Trigo blando panificable (€/t)	198,94	201,41	2,47	1,24
(1)	Cebada pienso (€/t)	167,12	172,18	5,06	3,03
(1)	Maíz grano (€/t)	189,88	191,10	1,22	0,64
(4)	Arroz cáscara (€/t)	285,00	285,00	0,00	0,00
(1)	Alfalfa (€/t)	163,82	160,54	-3,28	-2,00
(2)	Vino blanco sin indicación geográfica (€/hgdo)	2,70	2,50	-0,20	-7,41
(2)	Vino tinto sin indicación geográfica (€/hgdo, 12p. color)	3,33	3,15	-0,18	-5,41
(3)	Aceite de oliva virgen de 0,8 a 2° (€/100 kg)	179,99	179,52	-0,47	-0,26
(3)	Aceite de oliva lampante, más de 2° (€/100 kg)	160,56	163,99	3,43	2,14
(3)	Aceite de orujo crudo (€/100 kg)	80,79	80,79	0,00	0,00
(3)	Aceite girasol refinado (€/100 kg)	77,15	77,00	-0,15	-0,19
(4)	Limón (€/100 kg)	49,81	47,99	-1,82	-3,66
(4)	Naranja (€/100kg)	22,21	17,88	-4,32	-19,46
(4)	Manzana Golden (€/100 kg)	40,72	39,75	-0,97	-2,37
(4)	Albaricoque (€/100 kg)	100,34	76,19	-24,15	-24,07
(4)	Melocotón(€/100kg)	88,60	69,49	-19,11	-21,57
(4)	Acelga (€/100kg)	42,04	40,07	-1,97	-4,68
(4)	Esparrago(€/100kg)	159,48	155,01	-4,47	-2,80
(4)	Fresón (€/100 kg)	60,00	60,00	0,00	0,00
(4)	Judía verde tipo plana (€/100 kg)	87,41	78,64	-8,76	-10,03
(4)	Lechuga Romana (€/100 kg)	25,61	25,44	-0,17	-0,66
(4)	Pimiento verde tipo italiano (€/100 kg)	35,45	33,98	-1,47	-4,14
(4)	Tomate liso (€/100 kg)	31,23	28,53	-2,70	-8,64
(4)	Patata (€/100 kg)	26,36	24,03	-2,33	-8,84
GANADEROS					
(5)	Ternera, conjunto clases (€/100 kg canal)	399,42	397,66	-1,76	-0,44
(5)	Añojo, buena conformación (€/100 kg canal)	375,32	378,37	3,05	0,81
(5)	Bovino vivo, conjunto categorías (€/100 kg vivo)	205,60	205,20	-0,40	-0,19
(5)	Corderos 9-19 kilos (€/100 kg canal)	621,64	623,51	1,87	0,30
(5)	Corderos12-16 kilos (€/100 kg canal)	558,47	560,69	2,22	0,40
(5)	Porcino 60-55%magro (€/100 kg canal)	185,14	185,32	0,18	0,10
(5)	Porcino 50-55% magro (€/100 kg canal)	173,44	173,44	0,00	0,00
(5)	Porcino<50% magro (€/100 kg canal)	175,79	175,73	-0,06	-0,03
(5)	Lechon 20 kg (€/unidad)	52,22	50,33	-1,89	-3,62
(6)	Pollo, media de canales del 83% y 65% rdto. (€/100 kg canal)	194,21	194,16	-0,05	-0,03
(7)	Huevos - Clase L (€/docena)	0,78	0,78	0,00	0,00
(7)	Huevos - Clase M (€/docena)	0,71	0,71	0,00	0,00
(8)	Conejo1,8-2,2 kilo,vivo (€/100 kg)	166,46	166,29	-0,17	-0,10
(10)	Suero de leche en polvo (€/100kg)	92,16	97,15	4,99	5,41
(9)	Leche de vaca (€/100 litros): Fuente FEGA	Precio marzo 2014: 39,10 €/100 litros			

Posición comercial: (1) Entrada industria ; (2) Salida bodega; (3) Salida almazara; (4) Granel; s/árbol, finca,almacén agricultor,alhóndiga,lonja; (5) Entrada matadero; (6) Salida muelle matadero; (7) Salida muelle centro de embalaje; (8) Salida granja; (9) Precio pagado al ganadero (10) Precio franco fábrica sin impuestos ni costes

PRECIOS MEDIOS NACIONALES

■ antepenúltima campaña
■ penúltima campaña
■ campaña actual

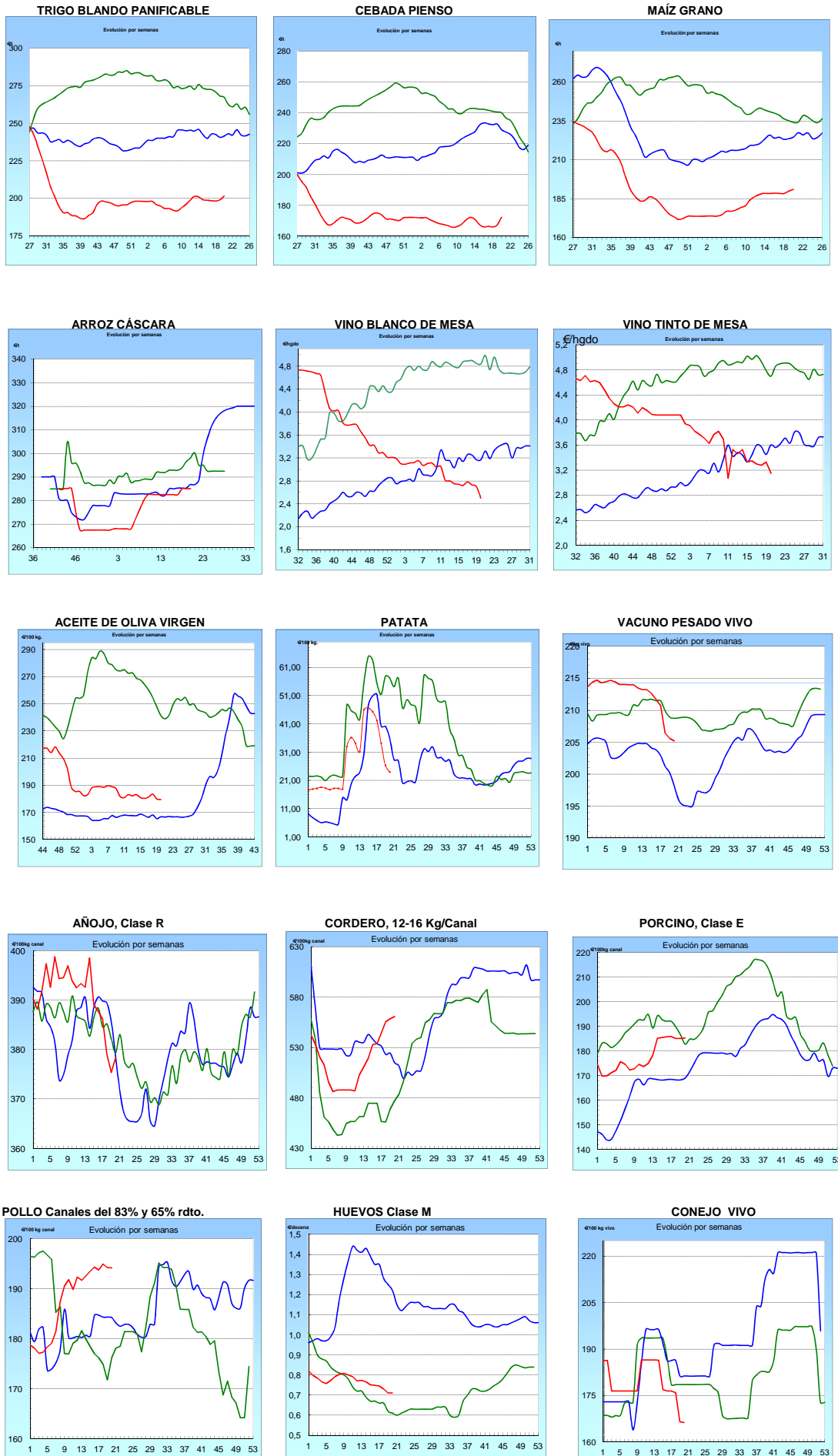

I-2 PRECIOS EN MERCADOS REPRESENTATIVOS - CEREAL

Precios en Euro/Tonelada

REGLAMENTO (UE) N° 1272/2009 DE LA COMISION. Artículo 56, apartado 3.

Precios de comercio al por mayor. Mercancía nacional y/o importada, sobre vehículo en posición almacén

PRODUCTO	MERCADO REPRESENTATIVO	Semana 05-11/05 2014	Semana 12-18/05 2014	Variación €
Trigo Blando Panificable	Álava	195,00	198,00	3,00
	Albacete	205,00	208,00	3,00
	Ávila	196,00	196,00	0,00
	Badajoz	208,00	210,00	2,00
	Barcelona	221,00	219,00	-2,00
	Burgos	191,80	195,00	3,20
	Cádiz	230,00	228,00	-2,00
	Ciudad Real	200,00	204,00	4,00
	Córdoba	225,00	225,00	0,00
	La Coruña	217,00	222,00	5,00
	Cuenca	205,00	207,00	2,00
	Gerona	221,00	219,00	-2,00
	Guadalajara	190,00	200,00	10,00
	Huesca	204,00	203,00	-1,00
	León	199,00	202,00	3,00
	Lérida	209,00	209,00	0,00
	La Rioja	193,00	198,00	5,00
	Madrid	190,00	200,00	10,00
	Navarra	197,00	200,00	3,00
	Orense	212,00	216,00	4,00
	Palencia	190,00	197,00	7,00
	Pontevedra	212,00	216,00	4,00
	Salamanca	197,40	197,80	0,40
	Segovia	190,00	193,00	3,00
	Sevilla	230,00	228,00	-2,00
	Soria	195,00	198,00	3,00
	Tarragona	222,00	222,00	0,00
	Teruel	210,00	210,00	0,00
	Toledo	200,00	203,00	3,00
	Valencia	211,00	215,00	4,00
Valladolid	190,60	192,20	1,60	
Zamora	196,50	199,60	3,10	
Zaragoza	210,00	210,00	0,00	
Trigo Duro	Cádiz	255,00	240,00	-15,00
	Córdoba	260,00	260,00	0,00
	Sevilla	255,00	240,00	-15,00
	Zamora	226,00	225,00	-1,00
	Zaragoza	243,00	250,00	7,00

I-2 PRECIOS EN MERCADOS REPRESENTATIVOS - CEREAL

Precios en Euro/Tonelada

REGLAMENTO (UE) N° 1272/2009 DE LA COMISION. Artículo 56, apartado 3.

Precios de comercio al por mayor. Mercancía nacional y/o importada, sobre vehículo en posición almacén

PRODUCTO	MERCADO REPRESENTATIVO	Semana 05-11/05 2014	Semana 12-18/05 2014	Variación €
Cebada Pienso	Albacete	168,00	176,20	8,20
	Ávila	167,00	173,00	6,00
	Badajoz	181,00	189,00	8,00
	Barcelona	180,00	184,00	4,00
	Burgos	163,80	168,00	4,20
	Cádiz	--	185,00	--
	Ciudad Real	166,00	169,80	3,80
	La Coruña	187,00	192,00	5,00
	Cuenca	168,00	177,00	9,00
	Gerona	180,00	184,00	4,00
	Granada	170,00	173,00	3,00
	Guadalajara	168,00	170,00	2,00
	Huelva	184,00	187,00	3,00
	Huesca	167,00	171,00	4,00
	León	172,00	175,00	3,00
	Lérida	173,00	173,00	0,00
	Madrid	168,00	170,00	2,00
	Murcia	179,00	190,00	11,00
	Navarra	164,00	169,00	5,00
	Palencia	164,00	178,00	14,00
	Salamanca	170,40	175,60	5,20
	Segovia	162,00	165,00	3,00
	Sevilla	182,00	185,00	3,00
	Soria	165,00	170,00	5,00
Teruel	162,00	170,00	8,00	
Toledo	175,00	176,20	1,20	
Valladolid	166,40	171,20	4,80	
Zamora	170,00	175,00	5,00	
Zaragoza	162,00	170,00	8,00	
Cebada Malta	Albacete	190,00	192,00	2,00
	Cuenca	190,00	192,00	2,00
	La Rioja	176,00	176,00	0,00
	Navarra	178,00	178,00	0,00

I-2 PRECIOS EN MERCADOS REPRESENTATIVOS - CEREAL

Precios en Euro/Tonelada

REGLAMENTO (UE) N° 1272/2009 DE LA COMISION. Artículo 56, apartado 3.

Maíz grano, precios de comercio al por mayor. Mercancia nacional y/o importada, sobre vehículo en almacén
 Arroz cáscara, arroz blanco precios salida almacén agricultor

PRODUCTO	MERCADO REPRESENTATIVO	Semana 05-11/05 2014	Semana 12-18/05 2014	Variación €
Maíz Grano	Albacete	190,00	192,20	2,20
	Badajoz	187,00	187,00	0,00
	Barcelona	198,00	197,00	-1,00
	Cáceres	187,00	187,00	0,00
	Cádiz	190,00	187,00	-3,00
	Ciudad Real	191,00	193,00	2,00
	Córdoba	185,00	185,00	0,00
	La Coruña	198,00	198,00	0,00
	Cuenca	190,00	192,00	2,00
	Gerona	198,00	197,00	-1,00
	Guadalajara	190,00	194,00	4,00
	Huelva	190,00	188,00	-2,00
	Huesca	189,00	189,00	0,00
	León	188,00	192,00	4,00
	Lérida	190,00	190,00	0,00
	La Rioja	198,00	196,00	-2,00
	Madrid	190,00	194,00	4,00
	Murcia	190,00	193,00	3,00
	Navarra	193,00	192,00	-1,00
	Pontevedra	198,00	198,00	0,00
	Salamanca	191,60	195,00	3,40
	Sevilla	190,00	189,00	-1,00
Tarragona	190,00	190,00	0,00	
Teruel	--	189,00	--	
Toledo	195,00	197,00	2,00	
Valencia	200,00	203,00	3,00	
Valladolid	190,20	191,80	1,60	
Zamora	188,00	192,00	4,00	
Zaragoza	189,00	189,00	0,00	
Arroz Cáscara (Japónica/Bahía R)	Valencia	285,00	285,00	0,00
Arroz Blanco Extra	Tarragona	550,00	550,00	0,00
	Valencia	530,00	530,00	0,00

**I-3 PRECIOS EN MERCADOS REPRESENTATIVOS
VINOS BLANCO Y TINTO SIN INDICACION GEOGRAFICA
Reglamentos UE N° 479/2008 y 144/2013**

**En €/hgdo, salida bodega, a granel, pago al contado sin I.V.A.
Precio de vino tinto referido al producto de 12 puntos de color**

PRODUCTO	MERCADO REPRESENTATIVO	Semana 5-11/05 2014	Semana 12-18/05 2014	Variación €
VINO BLANCO	Albacete	3,36	3,88	0,52
	Badajoz	1,89	1,89	0,00
	Ciudad Real	-	2,63	-
	Cuenca	-	2,69	-
	Toledo	2,60	2,44	-0,16
VINO TINTO	Albacete	3,58	3,56	-0,02
	Murcia	3,62	3,12	-0,50
	Toledo	2,74	2,74	0,00
	Valencia	2,24	2,24	0,00

I-4 PRECIOS EN MERCADOS REPRESENTATIVOS DE ACEITES

Aceites. Precios sobre almazara, en €/100 kg, sin I.V.A.Rgtos C.E. 865/04 y 826/08

Semilla de girasol. Precios en centros de demanda, en €/100 kg, sin I.V.A. Rgto C.E.E. 3405/93

PRODUCTO Y ESPECIFICACIONES	MERCADO REPRESENTATIVO	Semana 05-11/05 2014	Semana 12-18/05 2014	Variación €
ACEITE DE OLIVA VIRGEN EXTRA Menos de 0,8°	Badajoz	195,30	199,80	4,50
	Ciudad Real	194,70	197,00	2,30
	Córdoba	198,30	198,30	0,00
	Granada	200,00	195,30	-4,70
	Jaén	197,70	196,70	-1,00
	Málaga	198,30	195,90	-2,40
	Sevilla	228,00	223,50	-4,50
	Tarragona	216,36	213,36	-3,01
	Toledo	196,00	198,00	2,00
ACEITE DE OLIVA VIRGEN De 0,8° a 2°	Badajoz	180,30	180,30	0,00
	Córdoba	178,80	178,00	-0,80
	Granada	181,50	178,50	-3,00
	Jaén	180,20	180,20	0,00
	Sevilla	180,30	180,30	0,00
	Cadiz	179,00	179,00	0,00
	Tarragona	180,30	180,30	0,00
	Toledo	175,00	177,00	2,00
ACEITE DE OLIVA LAMPANTE Más de 2°	Córdoba	159,90	159,90	0,00
	Granada	165,00	165,00	0,00
	Jaén	160,20	166,00	5,80
	Málaga	161,70	161,40	-0,30
	Sevilla	165,00	165,00	0,00
	Tarragona	156,26	156,26	0,00
	Badajoz	165,30	162,30	-3,00
ACEITE DE OLIVA REFINADO	Córdoba	174,89	173,99	-0,90
	Jaén	175,49	174,29	-1,20
	Tarragona	177,30	177,30	0,00
ACEITE DE ORUJO CRUDO	Córdoba	80,11	80,11	0,00
	Jaén	81,14	81,14	0,00
	Tarragona	81,14	81,14	0,00
ACEITE DE ORUJO REFINADO	Córdoba	118,09	117,44	-0,65
	Jaén	118,70	117,92	-0,78
	Tarragona	117,20	117,20	0,00
ACEITE DE GIRASOL REFINADO	Córdoba	76,45	76,50	0,05
	Sevilla	77,50	77,00	-0,50
	Tarragona	77,50	77,50	0,00

I-5 PRECIOS EN MERCADOS REPRESENTATIVOS - FRUTAS Y HORTALIZAS**PRECIOS DE PRODUCTOS NACIONALES**

Mercados representativos de producción

Rgtos. CE 1234/2007 y 543/2011

En €/100 kg, a salida agrupación de productores, envasado, sin I.V.A, incluyendo el precio del envase.

CITRICOS

PRODUCTO	MERCADO	VARIEDAD O TIPO	CAT.	CALIBRE mm.	DIA/MES				
					12/5	13/5	14/5	15/5	16/5
LIMON	Alicante	Fino	I	3-4	88,00	89,00	88,00	89,00	88,00
	Malaga	Fino	I	3-4	91,00	86,00	89,00	86,00	91,00
	Murcia	Fino	I	3-4	98,64	98,14	99,14	99,14	98,14
	Murcia	Verna	I	3-4	105,91	105,91	105,91	105,91	105,91
NARANJA	Sevilla	Lanelate	I	6-9	39,00	39,00	39,00	39,00	39,00
	Valencia	Lanelate	I	6-9	45,00	45,00	45,00	45,00	45,00
	Valencia	Valencia late	I	6-9	39,00	39,00	39,00	39,00	39,00
MANDARINA	Castellón	Ortanique	I	1X-2	64,49	64,49	64,49	64,49	64,49

FRUTAS DE PEPITA

PRODUCTO	MERCADO	VARIEDAD O TIPO	CAT.	CALIBRE mm.	DIA/MES				
					12/5	13/5	14/5	15/5	16/5
MANZANA	Girona	Fuji	I	70-80	81,72	81,72	81,72	81,72	81,72
	Girona	Golden Delicious	I	70-80	69,88	69,88	69,88	69,88	69,88
	Girona	Granny Smith	I	70-80	75,44	75,44	75,44	75,44	75,44
	Girona	Red Delicious	I	70-80	83,07	83,07	83,07	83,07	83,07
	Girona	Royal Gala	I	65-70	84,76	84,76	84,76	84,76	84,76
	Lleida	Fuji	I	70-80	66,00	65,00	66,00	65,00	66,00
	Lleida	Golden Delicious	I	70-80	56,74	57,70	57,05	58,64	57,03
	Zaragoza	Golden Delicious	I	70-80	56,41	-	57,27	58,77	-
	Zaragoza	Reina de Reinetas	I	75y+	-	74,59	-	-	-
PERA	Lleida	Blanquilla	I	55-60	83,00	83,00	-	83,00	82,00
	Lleida	Conferencia	I	60-65	67,87	67,09	71,09	67,82	67,65
	Lleida	Alejandrina	I	65-70	54,00	52,00	52,00	52,00	51,00
	Zaragoza	Conferencia	I	60-65	74,62	74,62	74,62	74,62	74,62

FRUTAS DE HUESO

PRODUCTO	MERCADO	VARIEDAD O TIPO	CAT.	CALIBRE mm	DIA/MES				
					12/5	13/5	14/5	15/5	16/5
AGUACATE	Granada	Hass	I	16-20	195,00	195,00	195,00	195,00	195,00
ALBARICOQUE	Murcia	Mogador	I	45-50	185,95	185,95	185,95	185,95	185,95
MELOCOTÓN	Murcia	Pulpa amarilla	I	A/B	82,64	82,64	82,64	82,64	82,64
	Murcia	Paraguay	I	A/B	198,35	198,35	198,35	198,35	198,35
NECTARINA	Murcia	Pulpa amarilla	I	A/B	90,91	90,91	90,91	90,91	90,91

I-5 PRECIOS EN MERCADOS REPRESENTATIVOS - FRUTAS Y HORTALIZAS
PRECIOS DE PRODUCTOS NACIONALES

Mercados representativos de producción

Rgts. CE 1234/2007 y 543/2011

En €/100 kg, a salida agrupación de productores, envasado, sin I.V.A, incluyendo el precio del envase.

HORTALIZAS

PRODUCTO	MERCADO	VARIEDAD O TIPO	CAT.	CALIBRE mm.	DIA/MES						
					12/5	13/5	14/5	15/5	16/5	17/5	18/5
AJO	Córdoba	Morado	I	45-55	165,00	165,00	165,00	165,00	165,00	-	-
	Córdoba	Spring Blanco	I	50-60	135,00	135,00	135,00	135,00	135,00	-	-
	Córdoba	Spring Violeta	I	50-60	135,00	135,00	135,00	135,00	135,00	-	-
	Cuenca	Morado	I	45-55	146,00	146,00	146,00	146,00	146,00	-	-
	Cuenca	Blanco	I	50-60	135,00	135,00	135,00	135,00	135,00	-	-
	Cuenca	Spring Blanco	I	50-60	135,00	135,00	135,00	135,00	135,00	-	-
	Cuenca	Spring Violeta	I	50-60	135,00	135,00	135,00	135,00	135,00	-	-
BERENJENA	Almería	Alargada	I	40y+	60,50	53,50	42,68	49,00	41,68	-	-
CALABACÍN	Almería	-	I	14-21	36,67	30,56	27,78	27,78	32,78	-	-
CHAMPIÑÓN	La Rioja	Cerrado	I	30-65	146,19	146,05	144,68	144,97	146,12	-	-
COLIFLOR	La Rioja	Coronada	I	-	27,27	27,27	27,27	27,27	27,27	-	-
ESPARRAGO	Granada	Verde	I	10-16	303,00	309,00	302,00	305,00	301,00	313,00	270,00
	Navarra	Blanco	I	16y+	313,00	313,00	313,00	313,00	313,00	-	-
FRESA	Huelva	-	I	-	104,12	109,12	104,12	104,12	94,12	114,12	114,12
JUDIA VERDE	Almería	Plana	I	-	94,83	94,83	94,83	94,83	94,83	-	-
	Granada	Plana	I	-	117,27	116,36	112,00	109,09	115,45	127,27	-
LECHUGA	Almería	Iceberg	I	400g.y+	54,38	54,38	54,38	54,38	54,38	-	-
	Murcia	Iceberg	I	400g.y+	62,73	62,73	62,73	62,73	62,73	-	-
MELÓN	Almería	Piel de Sapo	I	-	65,00	-	62,00	-	52,00	-	-
PIMIENTO	Almería	Cuadrado color (rojo y amarillo)	I	70y+	32,68	-	36,60	-	38,00	-	-
	Almería	Verde Alargado	I	40y+	34,43	34,43	34,43	34,43	34,43	-	-
	Murcia	Cuadrado color (rojo y amarillo)	I	70y+	115,70	115,70	115,70	115,70	115,70	-	-
	Murcia	Cuadrado Verde	I	70y+	93,39	93,39	93,39	93,39	93,39	-	-
SANDIA	Almería	con pepitas	I	-	35,00	-	22,80	-	20,00	-	-
	Almería	sin pepitas	I	-	47,27	-	39,00	-	40,00	-	-
TOMATE	Almería	Racimo	I	-	-	-	23,81	23,81	20,63	23,33	-
	Almería	Redondo	I	57-100	-	-	22,30	19,05	22,19	28,54	-
	Granada	Redondo	I	57-100	40,50	40,50	38,02	35,54	38,84	37,19	-
	Granada	Cereza	I	-	108,00	106,00	-	104,00	105,00	99,00	-
	Murcia	Redondo	I	57-100	50,33	50,33	50,33	-	50,33	-	-
ZANAHORIA	Cádiz	-	I	-	57,00	57,00	57,00	57,00	57,00	-	-

I-6 PRECIOS EN MERCADOS REPRESENTATIVOS VACUNO Y OVINO

A) BOVINO

**1.- PRECIO MEDIO NACIONAL (Euro/100 kg Canal) DE CANALES DE BOVINO PESADO
SEGÚN MODELO COMUNITARIO DE CLASIFICACIÓN R(CE) Nº 1249/2008.**

CATEGORÍA	CLASE DE CONFORMACIÓN Y DE ESTADO DE ENGRASAMIENTO	Semana 05-11/05 2014	Semana 12-18/05 2014	Variación
Categoría A: Canales de machos jóvenes sin castrar de más de un año y menos de dos años	Muy buena y poco cubierta (U-2)	396,37	398,55	2,18
	Muy buena y cubierta (U-3)	389,28	389,88	0,60
	Precio medio ponderado Categoría U	391,90	393,09	1,19
	Buena y poco cubierta (R-2)	371,61	379,52	7,92
	Buena y cubierta (R-3)	377,51	377,69	0,18
	Precio medio ponderado Categoría R	375,32	378,37	3,04
Categoría D: Canales de hembras que hayan parido	Mediocre y poco cubierta (P-2)	201,38	196,55	-4,83
	Mediocre y cubierta (P-3)	201,35	211,57	10,22
	Precio medio ponderado Categoría P	201,36	206,61	5,25
	Buena y cubierta (R-3)	250,81	239,51	-11,30
	Buena y grasa (R-4)	274,70	263,45	-11,25
	Precio medio ponderado Categoría R	256,78	245,50	-11,29
Categoría E: Canales de otras hembras	Menos buena y poco cubierta (O-2)	233,17	234,84	1,67
	Menos buena y cubierta (O-3)	229,94	236,32	6,38
	Menos buena y grasa (O-4)	246,53	252,04	5,51
	Precio medio ponderado Categoría O	234,77	240,17	5,40
	Muy buena y poco cubierta (U-2)	429,64	439,48	9,84
	Muy buena y cubierta (U-3)	425,62	433,06	7,44
Categoría E: Canales de otras hembras	Precio medio ponderado Categoría U	427,71	436,40	8,68
	Buena y poco cubierta (R-2)	411,27	407,69	-3,58
	Buena y cubierta (R-3)	409,04	407,58	-1,46
	Buena y grasa (R-4)	409,85	401,43	-8,42
	Precio medio ponderado Categoría R	410,31	407,15	-3,16
	Menos buena y poco cubierta (O-2)	370,86	366,34	-4,52
Categoría E: Canales de otras hembras	Menos buena y cubierta (O-3)	378,02	377,63	-0,39
	Menos buena y grasa (O-4)	400,80	400,82	0,02
Categoría E: Canales de otras hembras	Precio medio ponderado Categoría O	375,06	372,46	-2,60

I-6 PRECIOS EN MERCADOS REPRESENTATIVOS VACUNO Y OVINO**2.-PRECIO MEDIO NACIONAL DEL BOVINO (Euro/100 kg)**

BOVINO VIVO	Semana 05-11/05 2014	Semana 12-18/05 2014	Variación
Machos hasta 480 Kg. vivo	230,48	229,56	-0,92
Machos de más de 480 kg. vivo	208,59	208,02	-0,57
Hembras que hayan parido	105,20	106,56	1,36
Otras hembras de hasta 380 Kg. vivo	240,83	239,67	-1,16
Otras hembras de más de 380 Kg. vivo	234,66	233,79	-0,88

3.-PRECIO MEDIO NACIONAL DE OTROS ANIMALES DE LA ESPECIE BOVINA (R(CE) N° 2273/2002).

OTROS BOVINOS	Semana 05-11/05 2014	Semana 12-18/05 2014	Variación
Terneros de ocho días a cuatro semanas			
tipo cruzado	310,75	304,50	-6,25
tipo frisón/país	99,50	106,50	7,00
<i>Media ponderada nacional (Euro/Cabeza)</i>	205,13	205,50	0,38
Bovinos ligeros comprendidos entre seis y doce meses			
tipo cruzado	281,02	283,81	2,79
tipo frisón/país	197,10	199,89	2,79
<i>Media ponderada nacional (Euro/100 kg Vivo)</i>	251,65	254,44	2,79

B) CORDEROS**1.-PRECIOS MEDIOS NACIONALES DE CANALES DE OVINO FRESCAS O REFRIGERADAS R(CE) N° 315/2002
. Euro/100 Kg Canal**

CORDEROS I y II	Semana 05-11/05 2014	Semana 12-18/05 2014	Variación
Corderos I (12 a 13 kg/canal)	623,23	625,38	2,15
Corderos II (13,1 a 16 kg/canal)	493,71	496,01	2,29
<i>Media ponderada</i>	558,47	560,69	2,22

2.-PRECIOS MEDIOS DE CANALES DE OVINO FRESCAS O REFRIGERADAS EN LOS MERCADOS NACIONALES REPRESENTATIVOS PARA LA C.E.

MERCADO REPRESENTATIVO Cordero 9-19 kg	Semana 05-11/05 2014	Semana 12-18/05 2014	Variación
Mat. Valencia	666,19	666,07	-0,13
Mercabarna	667,04	661,32	-5,71
Mercamadrid	666,56	666,56	0,00
Albacete	650,12	650,12	0,00
Extremadura	570,54	570,54	0,00
Medina del Campo	646,67	646,67	0,00
Talavera de la Reina	573,79	593,79	20,00
Zaragoza	658,35	658,35	0,00
<i>Media ponderada nacional</i>	621,64	623,51	1,87

PRECIOS EN MERCADOS REPRESENTATIVOS - PRODUCTOS GANADEROS**D) - PORCINO**

CLASIFICACIÓN EUROPEA (CE) Nº 1249/2008.

Euro/100 kg Canal

MERCADO REPRESENTATIVO	Clase E			Clase U			Clase R		
	Semana 05-11/05 2014	Semana 12-18/05 2014	Variación	Semana 05-11/05 2014	Semana 12-18/05 2014	Variación	Semana 05-11/05 2014	Semana 12-18/05 2014	Variación
LONJAS									
Ebro	175,10	176,45	1,35	173,89	173,89	0,00	172,35	172,35	0,00
Mercalleida	174,32	175,67	1,35	173,12	173,12	0,00	171,58	171,58	0,00
Segovia	180,53	181,93	1,40	179,28	179,28	0,00	193,66	193,66	0,00
Silleda	180,05	180,05	0,00	178,81	177,43	-1,38	--	--	--
Conjunto de Lonjas Media Ponderada	175,95	177,27	1,32	174,74	174,69	-0,05	176,60	176,60	0,00
MATADEROS Media Ponderada	196,10	196,20	0,11	182,42	182,65	0,23	189,07	188,89	-0,18
Media Nacional	185,14	185,32	0,18	173,44	173,44	0,01	175,79	175,73	-0,06

PRECIOS EN MERCADOS REPRESENTATIVOS - PRODUCTOS GANADEROS - PORCINO.**E) - PORCINO PRECOZ
LECHONES, OTRAS CALIDADES.**

Euro/100 Kg vivo

Cerdas de Desvieje	Semana 05-11/05 2014	Semana 12-18/05 2014	Variación
Cerdas de Desvieje	74,07	74,07	0,00
CERDOS CEBADOS			
Categoría U	135,99	135,86	-0,13
LECHONES			
Lleida.Base 20kg de peso.	247,50	237,50	-10,00
Segovia.Base 20kg de peso.	272,50	265,00	-7,50
Normal.Base 20kg de peso.	261,12	251,66	-9,46

F) -TRONCO IBÉRICO

Euro/100 Kg vivo

LECHONES	Semana 05-11/05 2014	Semana 12-18/05 2014	Variación
Base 23 Kg.	528,05	519,93	-8,12
DESVIEJE			
Reproductores de desvieje	173,91	173,91	0,00
CEBADOS			
Marranillos, de 35 a 60 Kg.	383,13	383,13	0,00
Primals, de 60 a 100 Kg.	--	--	--
Cerdos cebados de pienso (extensivo)	249,83	248,78	-1,04
Cerdos cebados de bellota	--	--	--



GOBIERNO
DE ESPAÑA

MINISTERIO
DE AGRICULTURA, ALIMENTACIÓN
Y MEDIO AMBIENTE