



24 de julio 2013

---

**Índice:**

---

**1. Precios Medios Nacionales, comentarios y gráficos**

**2. Precios en Mercados Representativos UE**

- 2.1 Cereales
- 2.2 Vinos de mesa
- 2.3 Aceites y Semillas
- 2.4 Frutas y Hortalizas
- 2.5 Vacuno
- 2.6 Ovino
- 2.7 Porcino



GOBIERNO  
DE ESPAÑA

MINISTERIO  
DE AGRICULTURA, ALIMENTACIÓN  
Y MEDIO AMBIENTE

## **SECRETARÍA GENERAL TÉCNICA**

Subdirección General de Estadística

[sgestadi@magrama.es](mailto:sgestadi@magrama.es)

<http://www.magrama.gob.es/es/estadistica/temas/default.aspx>

Publicación elaborada por la  
Secretaría General Técnica  
Subdirección General de Estadística



**MINISTERIO DE AGRICULTURA, ALIMENTACIÓN Y MEDIO AMBIENTE**

### **Edita**

© Ministerio de Agricultura, Alimentación y Medio Ambiente  
Secretaría General Técnica  
Centro de Publicaciones  
Catálogo de Publicaciones de la Administración General del Estado:  
<http://publicacionesoficiales.boe.es/>

N.I.P.O.: 280-13-009-3

Se permite la utilización, copia o reproducción de los datos de este Boletín siempre que se cite expresamente su procedencia

**CEREALES (▼):** Descenso de los cereales grano; trigo blando panificable (-3,32%), cebada pienso (-1,89%) y maíz (-0,52%).

**VINO DE MESA (=):** Subida del vino de mesa tinto (3,44%), el vino blanco se mantiene estable.

**ACEITES VEGETALES (=):** Descenso del aceite de oliva virgen (-1,66%), orujo crudo (-2,96%), refinado de girasol (-1,28%) y subida del lampante de oliva (0,42%).

**CITRICOS (▼):** Final de campaña del limón Verna de primera floración en origen, con precios a la baja (-21,51%).

**FRUTAS DE HUESO (▲):** Suben cereza (9,09%) y ciruela (5,35%). Niveles similares de cotización respecto a la semana anterior en melocotón (-0,13%).

**HORTALIZAS:** Subida importante en sandía con pepitas (16,06%) y en menor medida del pimiento verde italiano (8,16%). Descenso del precio del tomate (-21,03%), del melón Piel de Sapo y de la judía verde plana. Retroceso en patata (-1,85%).

**VACUNO (=):** Estabilidad en el mercado de las canales añojo y de ternera. El bovino para vida tampoco anota cambios significativos en sus precios, influido por las exportaciones debidas a la celebración del Ramadán.

**CORDERO (▲):** Nueva subida en las canales de cordero (1,11% cordero 12-16 kg y 1,08% el cordero 9-19kg), que a tenor de los operadores es debida a las exportaciones hacia Libia y Líbano en vivo y Argelia en canal.

**PORCINO (▲):** Los precios del cebado de capa blanca registran moderadas subidas (1,32% de media), por una disminución de la oferta. Repetición en las cotizaciones del lechón de base 20 kg.

**POLLOS (▲):** Al alza los precios de la carne de pollo (3,27%). Tradicional en estas fechas veraniegas.

**HUEVOS (=):** Sin cambios en las cotizaciones de los huevos de ambos gramajes.

**CONEJO (▲):** Sin variaciones en los precios del conejo vivo de granja.

**LÁCTEOS (▲):** El precio de la leche de vaca en el mes de mayo fue de 33,60 €/100 litros (Fuente FEGA). Subida en el precio del suero de leche en polvo (7,27%).

PRODUCTOS AGRARIOS (especificaciones)		Semana 28 08-14/07 2013	Semana 29 15-21/07 2013	Variación semanal euros	Variación semanal %
<b>AGRICOLAS</b>					
(1)	Trigo blando panificable (€/t)	242,50	234,46	-8,04	-3,32
(1)	Cebada pienso (€/t)	195,50	191,81	-3,69	-1,89
(1)	Maíz grano (€/t)	233,23	232,02	-1,21	-0,52
(1)	Alfalfa (€/t)	191,43	191,43	0,00	0,00
(2)	Vino blanco sin indicación geográfica (€/hgdo)	4,67	4,67	0,00	0,00
(2)	Vino tinto sin indicación geográfica (€/hgdo, 12p. color)	4,65	4,81	0,16	3,44
(3)	Aceite de oliva virgen de 0,8 a 2º (€/100 kg)	249,99	245,84	-4,15	-1,66
(3)	Aceite de oliva lampante, más de 2º (€/100 kg)	236,77	237,77	1,00	0,42
(3)	Aceite de orujo crudo (€/100 kg)	125,40	121,69	-3,71	-2,96
(3)	Aceite girasol refinado (€/100 kg)	102,60	101,29	-1,31	-1,28
(4)	Limón(€/100kg)	42,98	33,74	-9,24	-21,51
(4)	Cereza (€/100 kg)	158,60	173,03	14,42	9,09
(4)	Ciruela (€/100 kg)	66,19	69,73	3,54	5,35
(4)	Melocotón (€/100 kg)	59,49	59,41	-0,08	-0,13
(4)	Judía verde tipo plana (€/100 kg)	164,04	154,88	-9,15	-5,58
(4)	Lechuga Romana (€/100 kg)	32,20	32,20	0,00	0,00
(4)	Melón Piel de Sapo (€/100 kg)	57,66	53,35	-4,31	-7,47
(4)	Pimiento verde tipo italiano (€/100 kg)	39,48	42,70	3,22	8,16
(4)	Sandía con pepitas (€/100 kg)	20,32	23,59	3,26	16,06
(4)	Tomate liso (€/100 kg)	53,98	42,63	-11,35	-21,03
(4)	Patata (€/100 kg)	58,23	57,16	-1,08	-1,85
<b>GANADEROS</b>					
(5)	Ternera, conjunto clases (€/100 kg canal)	392,60	393,31	0,71	0,18
(5)	Añojo, buena conformación (€/100 kg canal)	369,36	370,23	0,87	0,24
(5)	Bovino vivo, conjunto categorías (€/100 kg vivo)	206,73	207,00	0,27	0,13
(5)	Corderos 9-19 kilos (€/100 kg canal)	609,95	616,54	6,59	1,08
(5)	Corderos 12-16 kilos (€/100 kg canal)	557,84	564,01	6,17	1,11
(5)	Porcino 60-55% magro (€/100 kg canal)	202,52	206,21	3,69	1,82
(5)	Porcino 50-55% magro (€/100 kg canal)	194,37	196,58	2,21	1,14
(5)	Porcino <50% magro (€/100 kg canal)	197,01	199,01	2,00	1,02
(5)	Lechon 20 kg (€/unidad)	40,56	40,56	0,00	0,00
(*) (6)	Pollo, media de canales del 83% y 65% rdto. (€/100 kg canal)	182,49	188,45	5,96	3,27
(7)	Huevos - Clase L (€/docena)	0,72	0,72	0,00	0,00
(7)	Huevos - Clase M (€/docena)	0,63	0,63	0,00	0,00
(8)	Conejo 1,8-2,2 kilo, vivo (€/100 kg)	191,82	191,20	-0,62	-0,32
(10)	Suero de leche en polvo (€/100kg)	93,75	100,57	6,82	7,27
(9)	Leche de vaca (€/100 litros): Fuente FEGA	Precio mayo 2013: 33,60 €/100 litros			

**Posición comercial:** (1) Entrada industria ; (2) Salida bodega; (3) Salida almazara; (4) Granel; s/árbol, finca, almacén agricultor, alhóndiga, lonja; (5) Entrada matadero; (6) Salida muelle matadero; (7) Salida muelle centro de embalaje; (8) Salida granja; (9) Precio pagado al ganadero (10) Precio franco fábrica sin impuestos ni costes

# PRECIOS MEDIOS NACIONALES

█ antepenúltima campaña  
█ penúltima campaña  
█ campaña actual

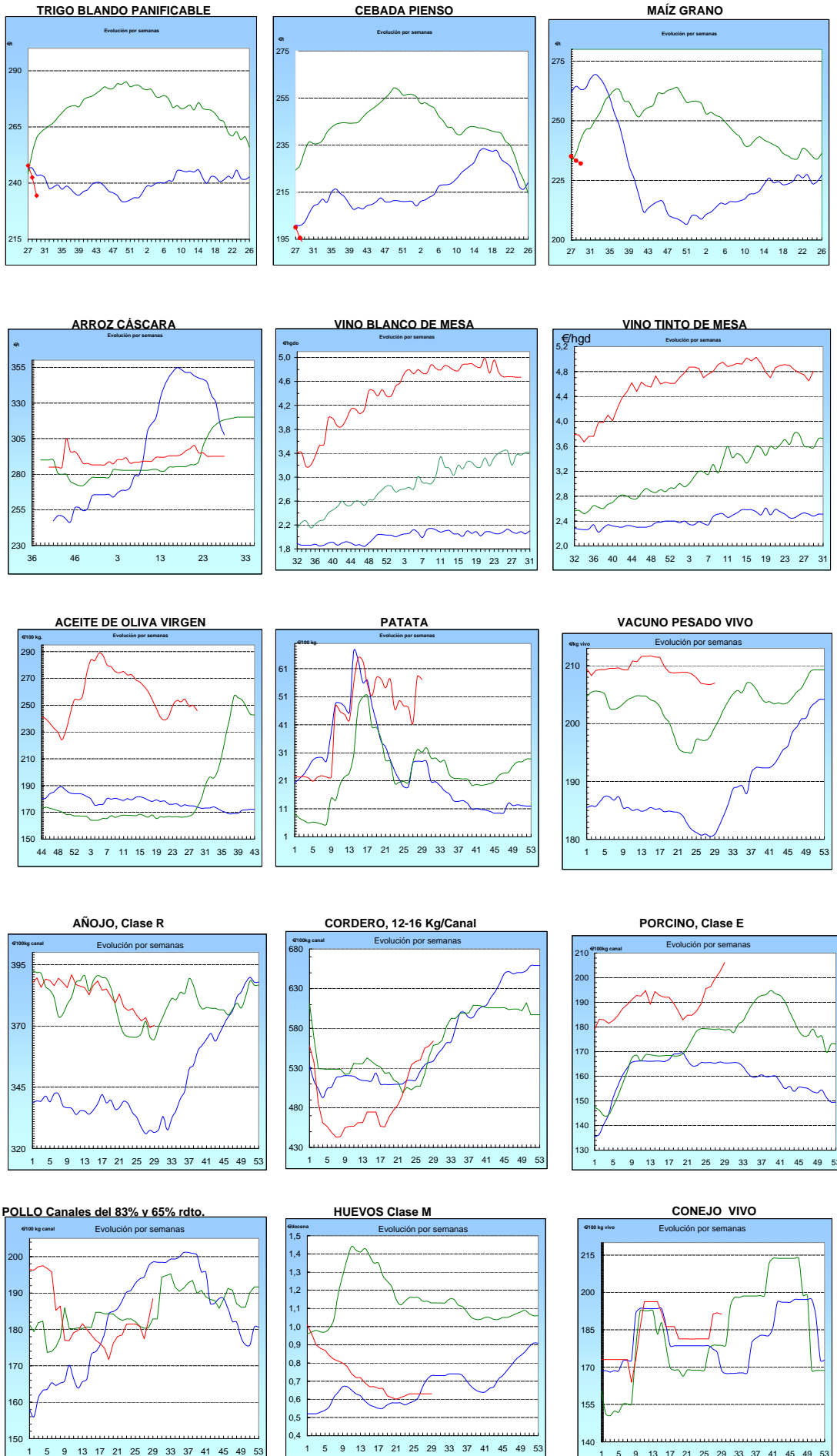

## I-2 PRECIOS EN MERCADOS REPRESENTATIVOS - CEREAL

Precios en Euro/Tonelada

REGLAMENTO (UE) N° 1272/2009 DE LA COMISION. Artículo 56, apartado 3.

Precios de comercio al por mayor. Mercancía nacional y/o importada, sobre vehículo en posición almacén

PRODUCTO	MERCADO REPRESENTATIVO	Semana 08-14/07 2013	Semana 15-21/07 2013	Variación
Trigo Blando Panificable	Álava	200,00	194,00	-6,00
	Albacete	202,00	198,00	-4,00
	Ávila	193,00	193,00	0,00
	Badajoz	202,00	202,00	0,00
	Barcelona	215,00	210,00	-5,00
	Burgos	203,60	202,65	-0,95
	Cádiz	225,00	225,00	0,00
	Ciudad Real	210,00	204,00	-6,00
	Córdoba	206,00	200,00	-6,00
	La Coruña	225,00	225,00	0,00
	Cuenca	203,00	198,00	-5,00
	Gerona	215,00	210,00	-5,00
	Guadalajara	200,00	195,00	-5,00
	Huesca	205,00	200,00	-5,00
	León	215,00	209,00	-6,00
	Lérida	204,00	198,00	-6,00
	La Rioja	209,00	194,00	-15,00
	Madrid	213,00	195,00	-18,00
	Navarra	200,00	194,00	-6,00
	Orense	223,00	223,00	0,00
	Palencia	205,00	205,00	0,00
	Pontevedra	--	223,00	--
	Salamanca	204,00	204,00	0,00
	Segovia	200,00	198,00	-2,00
	Sevilla	225,00	225,00	0,00
	Soria	205,60	199,20	-6,40
	Tarragona	207,00	205,00	-2,00
	Teruel	235,00	220,00	-15,00
	Toledo	205,00	203,00	-2,00
	Valencia	217,00	212,00	-5,00
Valladolid	198,80	196,80	-2,00	
Zamora	214,30	208,30	-6,00	
Zaragoza	230,00	220,00	-10,00	
Trigo Duro	Burgos	204,00	198,00	-6,00
	Cádiz	230,00	230,00	0,00
	Córdoba	242,00	250,00	8,00
	Huelva	--	230,00	--
	Sevilla	230,00	230,00	0,00
	Zamora	220,00	223,00	3,00
	Zaragoza	235,00	235,00	0,00

## I-2 PRECIOS EN MERCADOS REPRESENTATIVOS - CEREAL

Precios en Euro/Tonelada

REGLAMENTO (UE) N° 1272/2009 DE LA COMISION. Artículo 56, apartado 3.

Precios de comercio al por mayor. Mercancía nacional y/o importada, sobre vehículo en posición almacén

PRODUCTO	MERCADO REPRESENTATIVO	Semana 08-14/07 2013	Semana 15-21/07 2013	Variación
Cebada Pienso	Albacete	180,00	175,00	-5,00
	Ávila	180,00	176,00	-4,00
	Badajoz	186,00	186,00	0,00
	Barcelona	187,00	187,00	0,00
	Burgos	188,80	183,04	-5,76
	Cádiz	198,00	193,00	-5,00
	Ciudad Real	180,00	180,00	0,00
	La Coruña	196,00	196,00	0,00
	Cuenca	179,00	174,00	-5,00
	Gerona	187,00	187,00	0,00
	Granada	192,00	192,00	0,00
	Guadalajara	180,00	174,00	-6,00
	Huelva	195,00	193,00	-2,00
	Huesca	175,80	173,60	-2,20
	León	182,00	182,00	0,00
	Lérida	182,00	175,00	-7,00
	Madrid	180,00	174,00	-6,00
	Murcia	190,00	188,00	-2,00
	Navarra	174,00	170,00	-4,00
	Palencia	182,00	182,00	0,00
	Salamanca	181,60	178,80	-2,80
	Segovia	178,00	177,00	-1,00
	Sevilla	193,00	191,00	-2,00
	Soria	177,20	172,00	-5,20
Teruel	175,00	165,00	-10,00	
Toledo	188,00	183,00	-5,00	
Valladolid	182,00	180,60	-1,40	
Zamora	180,00	180,00	0,00	
Zaragoza	175,00	170,00	-5,00	
Cebada Malta	Navarra	190,00	180,00	-10,00
	Teruel	195,00	185,00	-10,00
	Zaragoza	195,00	185,00	-10,00

<b>I-2 PRECIOS EN MERCADOS REPRESENTATIVOS - CEREAL</b>
---

Precios en Euro/Tonelada

REGLAMENTO (UE) N° 1272/2009 DE LA COMISION. Artículo 56, apartado 3.

Maíz grano, precios de comercio al por mayor. Mercancía nacional y/o importada, sobre vehículo en almacén  
 Arroz cáscara, arroz blanco precios salida almacén agricultor

PRODUCTO	MERCADO REPRESENTATIVO	Semana 08-14/07 2013	Semana 15-21/07 2013	Variación
Maíz Grano	Albacete	238,00	234,00	-4,00
	Badajoz	241,00	241,00	0,00
	Barcelona	236,00	234,00	-2,00
	Cáceres	241,00	241,00	0,00
	Cádiz	238,00	238,00	0,00
	Ciudad Real	240,00	240,00	0,00
	La Coruña	230,00	230,00	0,00
	Cuenca	238,00	234,00	-4,00
	Gerona	236,00	234,00	-2,00
	Guadalajara	234,00	230,00	-4,00
	Huelva	238,00	238,00	0,00
	Huesca	228,40	227,60	-0,80
	León	230,00	230,00	0,00
	Lérida	232,00	229,00	-3,00
	La Rioja	238,00	238,00	0,00
	Madrid	234,00	230,00	-4,00
	Murcia	230,00	225,00	-5,00
	Navarra	234,00	234,00	0,00
	Pontevedra	230,00	230,00	0,00
	Salamanca	230,40	230,40	0,00
Sevilla	250,00	250,00	0,00	
Tarragona	228,00	226,00	-2,00	
Teruel	235,00	230,00	-5,00	
Toledo	240,00	240,00	0,00	
Valencia	232,00	230,00	-2,00	
Valladolid	234,00	234,00	0,00	
Zamora	230,00	230,00	0,00	
Zaragoza	232,00	227,00	-5,00	
Arroz Blanco Extra	Tarragona	580,00	580,00	0,00
	Valencia	540,00	540,00	0,00

**I-3 PRECIOS EN MERCADOS REPRESENTATIVOS  
VINOS BLANCO Y TINTO SIN INDICACION GEOGRAFICA  
Reglamentos UE N° 1234/2007, 479/2008 y 144/2013**

**En €/hgdo, salida bodega, a granel, pago al contado sin I.V.A.  
Precio de vino tinto referido al producto de 12 puntos de color**

<b>PRODUCTO</b>	<b>MERCADO REPRESENTATIVO</b>	<b>Semana 8-14/07 2013</b>	<b>Semana 15-21/07 2013</b>	<b>Variación €</b>
<b>VINO BLANCO</b>	<b>Albacete</b>	<b>5,14</b>	<b>5,00</b>	<b>-0,14</b>
	<b>Badajoz</b>	<b>5,31</b>	<b>5,31</b>	<b>0,00</b>
	<b>Ciudad Real</b>	<b>4,76</b>	<b>4,76</b>	<b>0,00</b>
	<b>Cuenca</b>	<b>4,60</b>	<b>4,60</b>	<b>0,00</b>
	<b>Toledo</b>	<b>4,20</b>	<b>4,20</b>	<b>0,00</b>
<b>VINO TINTO</b>	<b>Albacete</b>	<b>5,04</b>	<b>5,21</b>	<b>0,17</b>
	<b>Ciudad Real</b>	<b>5,26</b>	<b>5,26</b>	<b>0,00</b>
	<b>Cuenca</b>	<b>4,82</b>	<b>4,82</b>	<b>0,00</b>
	<b>Murcia</b>	<b>5,63</b>	<b>5,27</b>	<b>-0,36</b>
	<b>Toledo</b>	<b>4,39</b>	<b>4,39</b>	<b>0,00</b>
	<b>Valencia</b>	<b>3,22</b>	<b>4,06</b>	<b>0,84</b>



**I-4 PRECIOS EN MERCADOS REPRESENTATIVOS DE ACEITES**

Aceites. Precios sobre almazara, en €/100 kg, sin I.V.A.Rgtos C.E. 865/04 y 826/08

Semilla de girasol. Precios en centros de demanda, en €/100 kg, sin I.V.A. Rgto C.E.E. 3405/93

PRODUCTO Y ESPECIFICACIONES	MERCADO REPRESENTATIVO	Semana 7-14/06 2013	Semana 15-21/07 2013	Variación €
ACEITE DE OLIVA VIRGEN EXTRA Menos de 0,8°	Badajoz	276,50	276,50	0,00
	Ciudad Real	273,00	267,00	-6,00
	Córdoba	273,50	273,46	-0,04
	Granada	272,00	267,50	-4,50
	Jaén	269,40	266,80	-2,60
	Málaga	276,90	272,00	-4,90
	Sevilla	278,60	278,60	0,00
	Tarragona	270,46	270,46	0,00
ACEITE DE OLIVA VIRGEN De 0,8° a 2°	Badajoz	249,40	249,40	0,00
	Córdoba	246,40	246,41	0,01
	Granada	249,00	246,00	-3,00
	Jaén	251,30	245,00	-6,30
	Sevilla	253,90	250,00	-3,90
	Cadiz	246,00	243,00	-3,00
	Tarragona	252,43	252,43	0,00
	Toledo	245,00	245,00	0,00
ACEITE DE OLIVA LAMPANTE Más de 2°	Córdoba	238,00	238,90	0,90
	Granada	232,80	230,00	-2,80
	Jaén	237,00	238,60	1,60
	Málaga	235,00	231,00	-4,00
	Sevilla	237,40	237,40	0,00
	Tarragona	228,39	228,39	0,00
	Badajoz	234,40	234,40	0,00
ACEITE DE OLIVA REFINADO	Córdoba	245,81	245,81	0,00
	Jaén	245,21	246,41	1,20
	Tarragona	244,91	244,91	0,00
ACEITE DE ORUJO CRUDO	Córdoba	125,00	121,08	-3,92
	Jaén	125,01	120,80	-4,21
	Tarragona	126,21	123,21	-3,01
ACEITE DE ORUJO REFINADO	Córdoba	165,77	162,35	-3,42
	Jaén	162,87	162,27	-0,60
	Tarragona	168,28	165,28	-3,01
ACEITE DE GIRASOL REFINADO	Córdoba	101,80	97,89	-3,91
	Sevilla	102,50	102,50	0,00
	Tarragona	103,50	103,50	0,00

**I-5 PRECIOS EN MERCADOS REPRESENTATIVOS - FRUTAS Y HORTALIZAS****PRECIOS DE PRODUCTOS NACIONALES**

Mercados representativos de producción

Rgtos. CE 1234/2007 y 543/2011

En €/100 kg, a salida agrupación de productores, envasado, sin I.V.A, incluyendo el precio del envase.

**CITRICOS**

PRODUCTO	MERCADO	VARIEDAD O TIPO	CAT.	CALIBRE mm.	DIA/MES				
					15/7	16/7	17/7	18/7	19/7
LIMON	Alicante	Verna	I	3-4	80,00	80,00	80,00	80,00	80,00
	Murcia	Verna	I	3-4	102,50	102,50	102,50	102,50	102,50
NARANJA	Alicante	Valencia late	I	6-9	50,00	50,00	50,00	50,00	50,00

**FRUTAS DE PEPITA**

PRODUCTO	MERCADO	VARIEDAD O TIPO	CAT.	CALIBRE mm.	DIA/MES				
					15/7	16/7	17/7	18/7	19/7
MANZANA	Lleida	Golden Delicious	I	70-80	92,08	90,92	89,84	92,22	90,75
UVA DE MESA	Murcia	Apirenas Blancas	I	-	165,00	165,00	165,00	165,00	165,00
	Murcia	Apirenas Negras	I	-	230,00	230,00	230,00	230,00	230,00

**FRUTAS DE HUESO**

PRODUCTO	MERCADO	VARIEDAD O TIPO	CAT.	CALIBRE mm.	DIA/MES				
					15/7	16/7	17/7	18/7	19/7
CEREZA	Zaragoza	Conjunto variedades	I	22y+	181,12	177,52	180,00	176,44	179,66
CIRUELA	Murcia	Japonesa	I	40y+	110,38	110,38	110,38	110,38	110,38
MELOCOTÓN	Lleida	Pulpa amarilla	I	A/B	100,15	100,01	101,13	99,46	100,50
	Lleida	Pulpa blanca	I	A/B	82,00	83,00	86,00	82,00	87,00
	Lleida	Paraguay	I	61y+	124,70	120,08	121,09	119,29	117,87
	Murcia	Pulpa amarilla	I	A/B	95,00	95,00	95,00	95,00	95,00
	Murcia	Paraguay	I	61-73	120,00	120,00	120,00	120,00	120,00
NECTARINA	Lleida	Pulpa amarilla	I	A/B	98,24	95,80	96,90	97,19	91,94
	Lleida	Pulpa blanca	I	A/B	87,55	89,29	88,71	91,84	87,82
	Murcia	Pulpa amarilla	I	A/B	100,00	100,00	100,00	100,00	100,00

**I-5 PRECIOS EN MERCADOS REPRESENTATIVOS - FRUTAS Y HORTALIZAS**
**PRECIOS DE PRODUCTOS NACIONALES**

Mercados representativos de producción

Rgtos. CE 1234/2007 y 543/2011

En €/100 kg, a salida agrupación de productores, envasado, sin I.V.A, incluyendo el precio del envase.

**HORTALIZAS**

PRODUCTO	MERCADO	VARIEDAD O TIPO	CAT.	CALIBRE mm.	DIA/MES				
					15/7	16/7	17/7	18/7	19/7
BERENJENA	Almería	Alargada	I	40y+	43,89	40,56	39,52	38,56	30,16
CALABACIN	Almería	-	I	14-21	23,89	25,56	23,33	-	-
CHAMPIÑÓN	La Rioja	Cerrado	I	30-65	140,69	140,52	139,73	140,10	138,53
JUDIA VERDE	Almería	Plana	I	-	113,33	113,33	113,33	113,33	113,33
	Granada	Plana	I	-	-	-	117,00	111,00	125,00
MELÓN	Murcia	Amarillo	I	-	68,00	68,00	68,00	68,00	68,00
	Murcia	Galia	I	800-1.250 gr	65,00	65,00	65,00	65,00	65,00
PIMIENTO	Almería	Verde alargado	I	40y+	64,21	64,21	64,21	64,21	64,21
	Murcia	Cuadrado color (rojo y amarillo)	I	70y+	104,17	104,17	104,17	104,17	104,17
	Murcia	Cuadrado verde	I	70y+	68,18	68,18	68,18	68,18	68,18
SANDIA	Murcia	Con pepitas	I	-	33,00	33,00	33,00	33,00	33,00
	Murcia	Sin pepitas	I	-	45,00	45,00	45,00	45,00	45,00
	Valencia	Con pepitas	I	-	32,00	32,00	32,00	32,00	32,00
	Valencia	Sin pepitas	I	-	35,00	35,00	35,00	35,00	35,00
TOMATE	Almería	Redondo	I	57-100	-	42,30	38,37	39,88	40,59
	Almería	Racimo	I	-	-	70,00	68,00	66,00	-
	Granada	Redondo	I	57-100	48,00	39,00	42,00	35,00	36,00
	Granada	Cereza	I	-	134,00	133,00	131,00	137,00	133,00
	Murcia	Redondo	I	57-100	51,87	51,87	51,87	51,87	51,87

<b>I-6 PRECIOS EN MERCADOS REPRESENTATIVOS VACUNO Y OVINO</b>
---

**A) BOVINO**

**1.- PRECIO MEDIO NACIONAL (Euro/100 kg Canal) DE CANALES DE BOVINO PESADO  
SEGÚN MODELO COMUNITARIO DE CLASIFICACIÓN R(CE) Nº 1249/2008.**

CATEGORÍA	CLASE DE CONFORMACIÓN Y DE ESTADO DE ENGRASAMIENTO	Semana 08-14/07 2013	Semana 15-21/07 2013	Variación
<b>Categoría A: Canales de machos jóvenes sin castrar de más de un año y menos de dos años</b>	Muy buena y poco cubierta (U-2)	394,95	395,33	0,38
	Muy buena y cubierta (U-3)	392,47	392,55	0,08
	Precio medio ponderado Categoría U	393,39	393,58	0,19
	Buena y poco cubierta (R-2)	370,65	373,06	2,41
	Buena y cubierta (R-3)	368,59	368,57	-0,02
	Precio medio ponderado Categoría R	369,36	370,23	0,88
<b>Categoría D: Canales de hembras que hayan parido</b>	Mediocre y poco cubierta (P-2)	214,56	210,60	-3,95
	Mediocre y cubierta (P-3)	210,29	217,22	6,93
	Precio medio ponderado Categoría P	211,70	215,03	3,34
	Buena y cubierta (R-3)	263,47	265,03	1,56
	Buena y grasa (R-4)	277,56	281,75	4,19
	Precio medio ponderado Categoría R	267,00	269,21	2,22
<b>Categoría E: Canales de otras hembras</b>	Muy buena y poco cubierta (U-2)	406,61	413,08	6,47
	Muy buena y cubierta (U-3)	424,68	431,04	6,36
	Precio medio ponderado Categoría U	415,28	421,70	6,42
	Buena y poco cubierta (R-2)	400,98	398,15	-2,83
	Buena y cubierta (R-3)	403,43	402,96	-0,47
	Buena y grasa (R-4)	366,04	363,35	-2,69
Precio medio ponderado Categoría R	399,12	397,19	-1,92	
<b>Categoría O: Canales de hembras que no hayan parido</b>	Menos buena y poco cubierta (O-2)	336,75	331,77	-4,98
	Menos buena y cubierta (O-3)	369,46	364,53	-4,92
	Menos buena y grasa (O-4)	384,84	393,00	8,16
Precio medio ponderado Categoría O	352,41	347,98	-4,43	

**L-6 PRECIOS EN MERCADOS REPRESENTATIVOS VACUNO Y OVINO****2.-PRECIO MEDIO NACIONAL DEL BOVINO (Euro/100 kg)**

<b>BOVINO VIVO</b>	<b>Semana 08-14/07 2013</b>	<b>Semana 15-21/07 2013</b>	<b>Variación</b>
Machos hasta 480 Kg. vivo	227,99	228,48	0,49
Machos de más de 480 kg. vivo	209,33	209,58	0,26
Hembras que hayan parido	119,12	119,32	0,20
Otras hembras de hasta 380 Kg. vivo	235,28	235,63	0,35
Otras hembras de más de 380 Kg. vivo	227,04	226,98	-0,07

**3.-PRECIO MEDIO NACIONAL DE OTROS ANIMALES DE LA ESPECIE BOVINA ( R(CE) N° 2273/2002).**

<b>OTROS BOVINOS</b>	<b>Semana 08-14/07 2013</b>	<b>Semana 15-21/07 2013</b>	<b>Variación</b>
Terneros de ocho días a cuatro semanas			
tipo frisón/país	100,00	93,25	-6,75
tipo cruzado	297,50	299,50	2,00
<i>Media ponderada nacional (Euro/Cabeza )</i>	198,75	196,38	-2,38
Bovinos ligeros comprendidos entre seis y doce meses			
tipo frisón/país	194,78	194,78	0,00
tipo cruzado	280,58	280,58	0,00
<i>Media ponderada nacional (Euro/100 kg Vivo )</i>	250,55	250,55	0,00

**B) CORDEROS****1.-PRECIOS MEDIOS NACIONALES DE CANALES DE OVINO FRESCAS O REFRIGERADAS R(CE) N° 315/2002  
. Euro/100 Kg Canal**

<b>CORDEROS I y II</b>	<b>Semana 08-14/07 2013</b>	<b>Semana 15-21/07 2013</b>	<b>Variación</b>
Corderos I (12 a 13 kg/canal)	617,48	624,14	6,66
Corderos II (13,1 a 16 kg/canal)	498,20	503,88	5,69
<i>Media ponderada</i>	557,84	564,01	6,17

**2.-PRECIOS MEDIOS DE CANALES DE OVINO FRESCAS O REFRIGERADAS EN LOS MERCADOS NACIONALES REPRESENTATIVOS PARA LA C.E.**

<b>MERCADO REPRESENTATIVO Cordero 9-19 kg</b>	<b>Semana 08-14/07 2013</b>	<b>Semana 15-21/07 2013</b>	<b>Variación</b>
Barcelona	637,60	636,04	-1,56
Madrid	664,01	664,01	0,00
(MERCAVALENCIA) Valencia	678,96	678,96	0,00
Albacete	615,10	627,10	12,00
Extremadura	562,08	562,08	0,00
Medina del Campo	618,34	638,34	20,00
Talavera de la Reina	637,07	637,07	0,00
Zaragoza	635,87	635,87	0,00
<i>Media ponderada nacional</i>	609,95	616,54	6,58

**PRECIOS EN MERCADOS REPRESENTATIVOS - PRODUCTOS GANADEROS****D) - PORCINO**

CLASIFICACIÓN EUROPEA (CE) Nº 1249/2008.

Euro/100 kg Canal

MERCADO REPRESENTATIVO	Clase E			Clase U			Cat. II		
	Semana 08-14/07 2013	Semana 15-21/07 2013	Variación	Semana 08-14/07 2013	Semana 15-21/07 2013	Variación	Semana 08-14/07 2013	Semana 15-21/07 2013	Variación
<b>LONJAS</b>									
Ebro	189,86	191,82	1,96	182,22	182,86	0,64	180,68	181,32	0,64
Mercalleida	189,72	195,05	5,33	182,09	185,94	3,85	180,55	184,40	3,85
Segovia	194,97	197,66	2,69	187,12	188,43	1,31	197,58	198,89	1,31
Silleda	186,55	191,74	5,19	179,04	182,79	3,75	--	--	--
Conjunto de Lonjas Media Ponderada	190,68	194,97	4,29	183,01	185,87	2,86	184,58	187,33	2,75
<b>MATADEROS</b> Media Ponderada	214,35	217,45	3,10	205,73	207,29	1,57	209,43	210,68	1,26
<b>Media Nacional</b>	<b>202,52</b>	<b>206,21</b>	<b>3,69</b>	<b>194,37</b>	<b>196,58</b>	<b>2,21</b>	<b>197,01</b>	<b>199,01</b>	<b>2,00</b>

**PRECIOS EN MERCADOS REPRESENTATIVOS - PRODUCTOS GANADEROS - PORCINO.****E) - PORCINO PRECOZ  
LECHONES, OTRAS CALIDADES.**

Euro/100 Kg vivo

<b>Cerdas de Desvieje</b>	<b>Semana 08-14/07 2013</b>	<b>Semana 15-21/07 2013</b>	<b>Variación</b>
Cerdas de Desvieje	80,84	82,58	1,74
<b>CERDOS CEBADOS</b>			
Categoría U	149,66	151,37	1,70
<b>LECHONES</b>			
Lleida.Base 20kg de peso.	182,50	182,50	0,00
Segovia.Base 20kg de peso.	225,00	225,00	0,00
Normal.Base 20kg de peso.	202,82	202,82	0,00

**F) -TRONCO IBÉRICO**

Euro/100 Kg vivo

<b>LECHONES</b>	<b>Semana 08-14/07 2013</b>	<b>Semana 15-21/07 2013</b>	<b>Variación</b>
Base 23 Kg.	392,28	405,49	13,22
<b>DESVIEJE</b>			
Reproductores de desvieje	136,20	140,58	4,37
<b>CEBADOS</b>			
Marranillos, de 35 a 60 Kg.	--	--	0,00
Primals, de 60 a 100 Kg.	--	--	0,00
Cerdos cebados de pienso (extensivo)	225,15	227,63	2,48
Cerdos cebados de bellota	--	--	0,00

I  
S C



GOBIERNO  
DE ESPAÑA

MINISTERIO  
DE AGRICULTURA, ALIMENTACIÓN  
Y MEDIO AMBIENTE