

INFORME SEMANAL COYUNTURA

4 de enero 2012



GOBIERNO
DE ESPAÑA

MINISTERIO DE AGRICULTURA,
ALIMENTACIÓN Y
MEDIO AMBIENTE

SUBSECRETARÍA

SECRETARÍA GENERAL TÉCNICA

SECRETARÍA GENERAL TÉCNICA

Subdirección General de Estadística

sgestadi@magrama.es

<http://www.magrama.gob.es/es/estadistica/temas/default.aspx>

Publicación elaborada por la
Secretaría General Técnica
Subdirección General de Estadística



MINISTERIO DE AGRICULTURA, ALIMENTACIÓN Y MEDIO AMBIENTE

Edita

© Ministerio de Agricultura, Alimentación y Medio Ambiente
Secretaría General Técnica
Centro de Publicaciones
Catálogo de Publicaciones de la Administración General del Estado:
<http://publicacionesoficiales.boe.es/>

N.I..P.O.: 280-12-019-0

Se permite la utilización, copia o reproducción de los datos de este Boletín siempre que se cite expresamente su procedencia

CEREALES (=): Subida del maíz grano (1,70%) y trigo blando panificable (0,46%), los demás cereales mantienen estable su cotización.

VINO DE MESA (▲): Incremento del precio del vino de mesa en sus dos modalidades, blanco (2,15%) y tinto (2,09%).

ACEITES VEGETALES (▼): Descenso del aceite de oliva virgen (-0,64%), orujo crudo (-0,85%) y subida de lampante (0,84%).

CITRICOS: (▼) Bajada generalizada de las cotizaciones en este sector, naranja Navel (-12,67%), limón (-12,27%) y clementina (-5,35%).

FRUTA DE PEPITA (=): Estabilidad en los precios.

HORTALIZAS (▼): Descensos generalizados de las cotizaciones de productos objeto de seguimiento, judía verde plana (-13,62%), tomate liso (-9,46%) y acelga (-5,82%), sólo se salva la lechuga romana (12,35%). Disminución en la patata (-1%).

VACUNO (=): Leves variaciones en el sector bovino, con mínimas subidas en carne de ternera (0,22%) y mínimas bajadas en carne de añejo (-0,52%). El precio de los animales para vida también se mantiene en esta línea (0,30%).

CORDERO (=): Sin apenas movimientos en las cotizaciones de las canales de cordero.

PORCINO (▼): El precio de la carne de porcino de capa blanca despiende el año con un retroceso (-1,09%). En el lado opuesto se encuentran los lechones base 20 kg, con aumentos de sus cotizaciones del 1,55%.

POLLOS (▲): Incremento del precio de la carne de pollo del 2,82%.

HUEVOS (▲): Subidas de dos céntimos en las docenas de huevos de las Clases L y M (2,04% y 2,25%, respectivamente).

CONEJO (=): Sin variación.

LECHE DE VACA: El precio de la leche de vaca en el mes de noviembre fue 33,50 €/100 litros, (Fuente FEAGA)

PRODUCTOS AGRICOLAS (especificaciones)		Semana 51 19-25/12 2011	Semana 52 26/12-1/01 2011/12	Variación semanal euros	Variación semanal %
AGRICOLAS					
(1)	Trigo blando panificable (€/t)	232,50	233,57	1,07	0,46
(1)	Cebada pienso (€/t)	210,98	211,15	0,17	0,08
(1)	Maíz grano (€/t)	206,57	210,09	3,52	1,70
(4)	Arroz cáscara (€/t)	277,76	277,76	0,00	0,00
(1)	Alfalfa (€/t)	169,80	169,80	0,00	0,00
(2)	Vino blanco sin indicación geográfica (€/hgdo)	2,79	2,85	0,06	2,15
(2)	Vino tinto sin indicación geográfica (€/hgdo, 12p. color)	2,87	2,93	0,06	2,09
(3)	Aceite de oliva virgen de 0,8 a 2º (€/100 kg)	168,39	167,32	-1,07	-0,64
(3)	Aceite de oliva lampante, más de 2º (€/100 kg)	153,86	155,15	1,29	0,84
(3)	Aceite de orujo crudo (€/100 kg)	79,72	79,04	-0,68	-0,85
(3)	Aceite girasol refinado (€/100 kg)	97,96	97,83	-0,13	-0,13
(4)	Clementina (€/100kg)	12,50	11,83	-0,67	-5,35
(4)	Limón (€/100kg)	9,49	8,33	-1,16	-12,27
(4)	Naranja grupo Navel (€/100kg)	13,58	11,86	-1,72	-12,67
(4)	Manzana Golden (€/100kg)	33,21	33,21	0,00	0,00
(4)	Pera Blanquilla (€/100 kg)	41,97	41,97	0,00	0,00
(4)	Acelga (€/100 kg)	45,89	43,21	-2,68	-5,84
(4)	Cebolla Grano de Oro(€/100kg)	6,32	6,32	0,00	0,00
(4)	Judía Verde plana (€/100kg)	161,68	139,67	-22,02	-13,62
(4)	Lechuga Romana(€/100kg)	30,77	34,57	3,80	12,35
(4)	Pimiento verde tipo italiano (€/100 kg)	59,74	56,86	-2,88	-4,82
(4)	Tomate liso (€/100 kg)	56,16	50,85	-5,31	-9,46
(4)	Patata (€/100 kg)	12,15	12,03	-0,12	-1,00
GANADEROS					
(5)	Ternera, conjunto clases (€/100 kg canal)	388,49	389,35	0,86	0,22
(5)	Añojo, buena conformación (€/100 kg canal)	389,88	387,87	-2,01	-0,52
(5)	Bovino vivo, conjunto categorías (€/100 kg vivo)	203,57	204,19	0,62	0,30
(5)	Corderos 9-19 kilos (€/100 kg canal)	699,98	699,72	-0,26	-0,04
(5)	Corderos 12-16 kilos (€/100 kg canal)	659,28	659,14	-0,14	-0,02
(5)	Porcino 60-55% magro (€/100 kg canal)	151,29	149,54	-1,75	-1,16
(5)	Porcino 50-55% magro (€/100 kg canal)	149,61	147,94	-1,67	-1,12
(5)	Porcino <50% magro (€/100 kg canal)	148,25	146,79	-1,46	-0,98
(5)	Lechon 20 kg (€/unidad)	40,72	41,35	0,63	1,55
(6)	Pollo, media de canales del 83% y 65% rdto. (€/100 kg canal)	175,71	180,66	4,95	2,82
(7)	Huevos - Clase L (€/docena)	0,98	1,00	0,02	2,04
(7)	Huevos - Clase M (€/docena)	0,89	0,91	0,02	2,25
(8)	Conejo 1,8-2,2 kilo, vivo (€/100 kg)	168,69	168,69	0,00	0,00
(9)	Leche de vaca (€/100 litros): Fuente FEAGA			33,50	noviembre 2011

Posición comercial: (1) Entrada industria ; (2) Salida bodega; (3) Salida almazara; (4) Granel; s/árbol, finca,almacén agricultor,alhóndiga,lonja; (5) Entrada matadero; (6) Salida muelle matadero; (7) Salida muelle centro de embalaje; (8) Salida granja; (9) Precio pagado al ganadero

PRECIOS MEDIOS NACIONALES

■ antepenúltima campaña
■ penúltima campaña
■ campaña actual

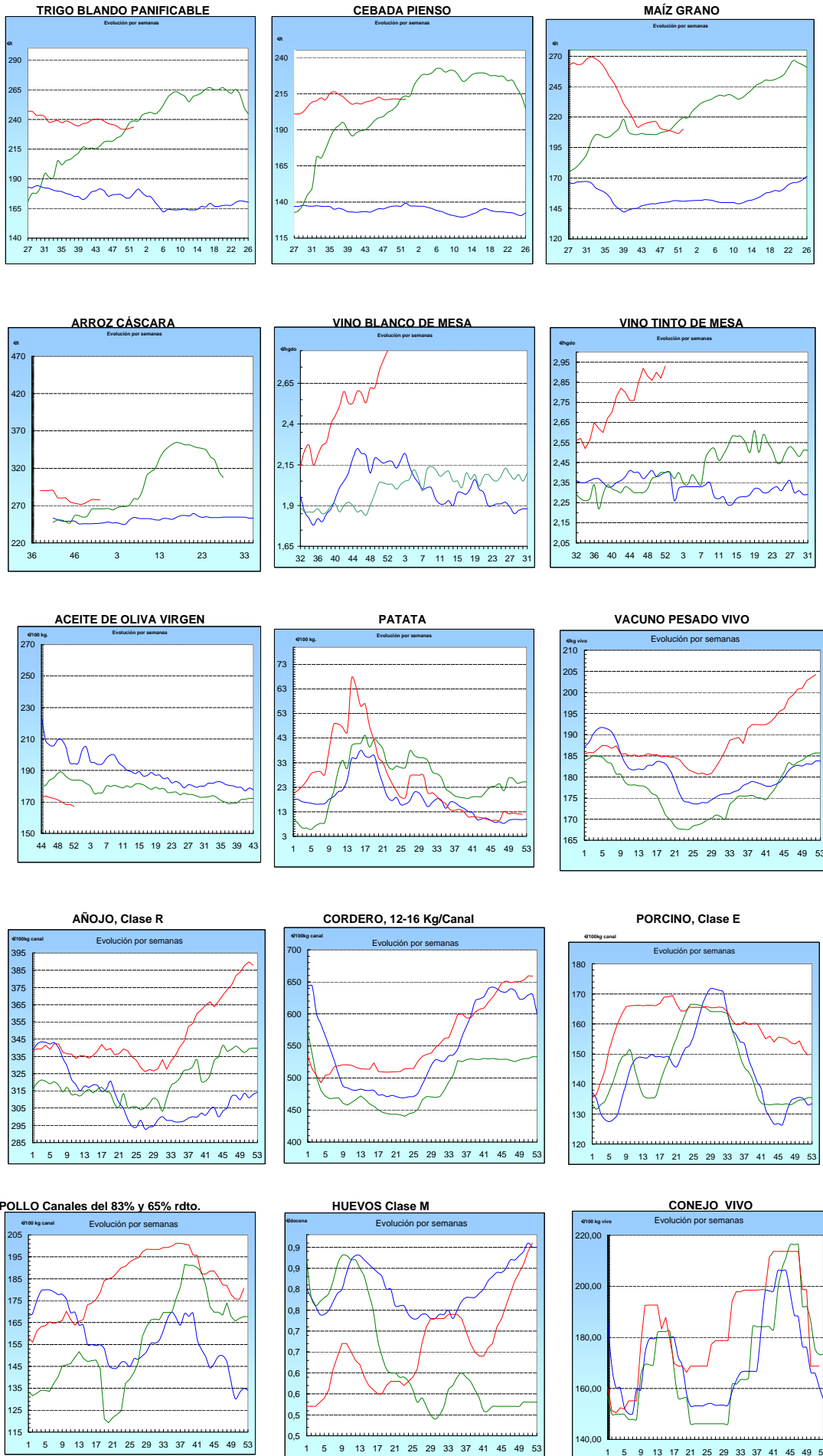

I-2 PRECIOS EN MERCADOS REPRESENTATIVOS - CEREALES

Precios en €/T.
Trigos Rgto. CE 1784/03

Precios de comercio al por mayor. Mercancía nacional y/o importada, sobre vehículo en posición almacén

PRODUCTO	MERCADO REPRESENTATIVO	Semana 19-25/12 2011	Semana 26/12-1/01 2011	Variación
TRIGO BLANDO PANIFICABLE	Alava	204,00	207,00	3,00
	Albacete	205,90	206,50	0,60
	Avila	203,00	205,00	2,00
	Barcelona	212,00	215,00	3,00
	Burgos	202,73	203,20	0,47
	Córdoba	218,00	218,00	0,00
	Cuenca	206,00	206,00	0,00
	Gerona	212,00	215,00	3,00
	Huesca	203,00	206,00	3,00
	León	208,00	208,00	0,00
	Orense	210,00	210,00	0,00
	Palencia	202,20	204,60	2,40
	Rioja	204,00	207,00	3,00
	Salamanca	202,40	204,40	2,00
	Sevilla	223,60	223,60	0,00
	Soria	202,60	205,70	3,10
	Tarragona	200,00	200,00	0,00
	Teruel	210,00	212,00	2,00
	Valencia	210,00	213,00	3,00
	Valladolid	203,30	204,10	0,80
Zamora	205,30	205,30	0,00	
Zaragoza	210,00	212,00	2,00	
TRIGO DURO	Burgos	242,50	242,50	0,00
	Córdoba	270,00	270,00	0,00
	Sevilla	274,00	274,00	0,00
	Zamora	275,00	275,00	0,00
	Zaragoza	275,00	270,00	-5,00

I-2 PRECIOS EN MERCADOS REPRESENTATIVOS - CEREALES

Precios en €/T.
Cebada Rto. CE 1784/03

Precios de comercio al por mayor. Mercancía nacional y/o importada, sobre vehículo en posición almacén

PRODUCTO	MERCADO REPRESENTATIVO	Semana 19-25/12 2011	Semana 26/12-1/01 2011	Variación
CEBADA PIENSO	Alava	197,00	199,00	2,00
	Albacete	198,80	199,30	0,50
	Avila	204,00	206,00	2,00
	Barcelona	209,00	209,00	0,00
	Burgos	198,45	200,45	2,00
	Cantabria	210,00	210,00	0,00
	Ciudad Real	201,90	202,10	0,20
	Coruña	212,00	212,00	0,00
	Gerona	209,00	209,00	0,00
	Granada	212,00	212,00	0,00
	Guadalajara	198,60	198,60	0,00
	Huesca	196,40	198,20	1,80
	Leon	210,00	210,00	0,00
	Lerida	203,00	206,00	3,00
	Murcia	206,00	208,00	2,00
	Navarra	203,00	205,00	2,00
	Orense	215,00	215,00	0,00
	Palencia	200,20	201,00	0,80
	Rioja	197,00	199,00	2,00
	Salamanca	201,80	203,60	1,80
	Segovia	201,80	204,20	2,40
	Sevilla	201,50	213,70	12,20
	Soria	196,08	197,98	1,90
	Tarragona	208,00	208,00	0,00
	Teruel	192,00	195,00	3,00
	Toledo	203,50	205,30	1,80
Valladolid	201,10	201,90	0,80	
Zaragoza	195,00	195,00	0,00	
CEBADA MALTA	Burgos	217,00	220,00	3,00
	Guadalajara	210,00	220,00	10,00
	Huesca	210,00	210,00	0,00
	Navarra	215,00	218,00	3,00
	Palencia	217,00	220,00	3,00
	Segovia	230,00	230,00	0,00

I-2 PRECIOS EN MERCADOS REPRESENTATIVOS - CEREALES

Precios en €/T.
 Maíz Rgto. CE 1784/03
 Arroz cáscara Rgto. CE 1785/03

Maíz grano, precios de comercio al por mayor. Mercancía nacional y/o importada, sobre vehículo en almacén
 Arroz cáscara precios a salida almacén agricultor

PRODUCTO	MERCADO REPRESENTATIVO	Semana 19-25/12 2011	Semana 26/12-1/01 2011	Variación
MAIZ-GRANO	Albacete	204,30	206,80	2,50
	Asturias	212,00	212,00	0,00
	Avila	207,00	209,00	2,00
	Badajoz	202,00	202,00	0,00
	Barcelona	207,00	210,00	3,00
	Coruña	210,00	210,00	0,00
	Gerona	207,00	210,00	3,00
	Huesca	200,40	202,60	2,20
	León	207,00	207,00	0,00
	Lérida	206,00	208,00	2,00
	Madrid	210,00	210,00	0,00
	Murcia	203,00	205,00	2,00
	Navarra	208,00	210,00	2,00
	Pontevedra	210,00	210,00	0,00
	Rioja	208,00	210,00	2,00
	Salamanca	205,20	207,00	1,80
	Sevilla	212,00	212,00	0,00
	Tarragona	200,00	208,00	8,00
	Teruel	201,00	205,00	4,00
	Valencia	213,00	213,00	0,00
Valladolid	207,30	209,00	1,70	
Zaragoza	210,00	205,00	-5,00	
ARROZ CASCARA	Sevilla Índica (Largo)	263,17	263,17	0,00
	Japónica (Redondo)	271,88	271,88	0,00
	Valencia Japónica (Redondo)	310,00	310,00	0,00
	Badajoz Índica (Largo)	273,00	273,00	0,00
ARROZ BLANCO EXTRA	Tarragona	610,00	610,00	0,00
	Valencia	552,50	581,67	29,17

**I-3 PRECIOS EN MERCADOS REPRESENTATIVOS
VINOS BLANCO Y TINTO SIN INDICACION GEOGRAFICA
Reglamentos C.E 479/2008 y 436/2009**

**En €/hgdo, salida bodega, a granel, pago al contado sin I.V.A.
Precio de vino tinto referido al producto de 12 puntos de color**

PRODUCTO	MERCADO REPRESENTATIVO	Semana 19-25/12 2011	Semana 26/12-01/01 2011	Variación €
VINO BLANCO	Albacete	2,96	3,12	0,16
	Badajoz	2,81	3,02	0,21
	Ciudad Real	2,64	2,64	0,00
	Cuenca	2,39	2,39	0,00
	Huelva	2,00	2,00	0,00
	Toledo	3,19	3,19	0,00
VINO TINTO	Albacete	3,13	3,41	0,27
	Ciudad Real	2,62	2,62	0,00
	Cuenca	2,88	2,88	0,00
	Madrid	3,20	3,20	0,00
	Murcia	2,75	2,75	0,00
	Toledo	2,64	2,64	0,00
	Valencia	2,93	2,93	0,00

I-4 PRECIOS EN MERCADOS REPRESENTATIVOS DE ACEITES

Aceites. Precios sobre almazara, en €/100 kg, sin I.V.A.Rgtos C.E. 865/04 y 826/08

Semilla de girasol. Precios en centros de demanda, en €/100 kg, sin I.V.A. Rgto C.E.E. 3405/93

PRODUCTO Y ESPECIFICACIONES	MERCADO REPRESENTATIVO	Semana 12-18/12 2011	Semana 26/12-1/01 2011	Variación €
ACEITE DE OLIVA VIRGEN EXTRA Menos de 0,8°	Badajoz	187,80	187,80	0,00
	Ciudad Real	189,00	185,00	-4,00
	Córdoba	184,90	184,15	-0,75
	Granada	190,67	187,50	-3,17
	Jaén	178,80	178,80	0,00
	Málaga	193,00	185,00	-8,00
	Sevilla	203,75	203,50	-0,25
	Tarragona Toledo	189,32 188,00	189,32 184,00	0,00 -4,00
ACEITE DE OLIVA VIRGEN De 0,8° a 2°	Badajoz	174,30	174,30	0,00
	Córdoba	163,65	160,40	-3,25
	Granada	168,67	164,50	-4,17
	Jaén	169,79	169,79	0,00
	Sevilla	170,50	170,50	0,00
	Tarragona	174,29	174,29	0,00
	Toledo	169,00	168,00	-1,00
ACEITE DE OLIVA LAMPANTE Más de 2°	Córdoba	152,15	153,65	1,50
	Granada	157,00	157,00	0,00
	Jaén	153,26	156,26	3,00
	Málaga	158,00	152,00	-6,00
	Sevilla	154,95	154,95	0,00
	Tarragona	153,26	153,26	0,00
	Badajoz	154,80	154,80	0,00
ACEITE DE OLIVA REFINADO	Córdoba	167,00	166,50	-0,50
	Jaén	165,28	165,28	0,00
	Sevilla	170,00	170,00	0,00
	Tarragona	167,08	167,08	0,00
ACEITE DE ORUJO CRUDO	Córdoba	79,00	78,00	-1,00
	Jaén	82,04	81,14	-0,90
	Tarragona	78,13	78,13	0,00
ACEITE DE ORUJO REFINADO	Córdoba	111,65	111,65	0,00
	Jaén	111,19	111,19	0,00
	Tarragona	111,19	111,19	0,00
ACEITE DE GIRASOL CRUDO	Córdoba	89,50	89,50	0,00
ACEITE DE GIRASOL REFINADO	Córdoba	98,25	98,00	-0,25
	Sevilla	97,13	97,00	-0,13
	Tarragona	98,50	98,50	0,00
SEMILLA DE GIRASOL	Andalucía	41,50	41,50	0,00
	Centro-Norte	37,53	37,64	0,11

I-5 PRECIOS EN MERCADOS REPRESENTATIVOS - FRUTAS Y HORTALIZAS**PRECIOS DE PRODUCTOS NACIONALES**

Mercados representativos de producción

Rgtos. CE 1234/2007 y 543/2011

En €/100 kg, a salida agrupación de productores, envasado, sin I.V.A, incluyendo el precio del envase.

CITRICOS

PRODUCTO	MERCADO	VARIEDAD O TIPO	CAT.	CALIBRE mm.	DIA/MES				
					26/12	27/12	28/12	29/12	30/12
CLEMENTINA	Castellón	Clemenules	I	1X2	61,72	78,33	57,57	60,39	54,03
	Murcia	-	I	1X2	50,00	50,00	50,00	50,00	50,00
	Valencia	Clemenules	I	1X2	49,61	53,54	48,77	46,96	45,46
LIMON	Alicante	Fino	I	1-3	49,73	52,00	52,00	50,00	52,00
	Malaga	Fino	I	1-3	59,48	60,14	60,76	61,10	59,30
	Murcia	Fino	I	1-3	50,00	54,00	54,00	56,00	54,00
MANDARINA	Castellón	Clemenvilla	I	1X2	55,00	65,00	64,18	63,66	62,16
	Valencia	Clemenvilla	I	1X2	56,77	45,00	54,95	54,04	-
NARANJA	Alicante	Navelina	I	2-4	43,00	-	43,00	-	-
	Murcia	Navelina	I	2-4	50,00	50,00	50,00	50,00	50,00
	Sevilla	Navelina	I	2-4	33,24	33,24	32,53	32,81	-
	Valencia	Navelina	I	2-4	50,36	46,00	-	40,00	-

FRUTAS DE PEPITA

PRODUCTO	MERCADO	VARIEDAD O TIPO	CAT.	CALIBRE mm.	DIA/MES				
					26/12	27/12	28/12	29/12	30/12
MANZANA	Girona	Golden Delicious	I	70-80	52,28	52,28	52,28	52,28	52,28
	Girona	Gala	I	70-80	67,52	67,52	67,52	67,52	67,52
	Lleida	Golden Delicious	I	70-80	-	52,67	53,68	52,15	52,20
	Lleida	Gala	I	70-80	-	61,53	62,83	61,63	63,00
	Lleida	Fuji	I	70-80	-	55,00	56,00	-	56,00
	Lleida	Granny Smith	I	70-80	-	53,00	55,00	-	-
	Zaragoza	Grupo Golden	I	70-80	-	47,98	48,75	50,46	47,25
	Zaragoza	Gala	I	70-80	-	61,69	61,75	-	-
	Zaragoza	Reineta	I	80-90	-	62,35	-	67,76	-
	Zaragoza	Verde Doncella	I	75-85	-	73,13	-	67,46	-
PERA	Lleida	Blanquilla	I	55-60	-	62,15	57,47	61,14	59,64
	Lleida	Conferencia	I	60-65	-	55,18	55,85	53,27	55,40
	Lleida	Condesa	I	65-70	-	51,00	49,00	48,00	49,00
	Zaragoza	Blanquilla	I	55-60	-	61,06	60,98	64,78	-
	Zaragoza	Conferencia	I	60-65	-	-	58,50	58,50	-
UVA DE MESA	Murcia	Napoleón	I	-	135,00	135,00	135,00	135,00	135,00

I-5 PRECIOS EN MERCADOS REPRESENTATIVOS - FRUTAS Y HORTALIZAS
PRECIOS DE PRODUCTOS NACIONALES

Mercados representativos de producción

Rgtos. CE 1234/2007 y 543/2011

En €100 kg, a salida agrupación de productores, envasado, sin I.V.A, incluyendo el precio del envase.

HORTALIZAS

PRODUCTO	MERCADO	VARIEDAD O TIPO	CAT.	CALIBRE mm.	DIA/MES				
					26/12	27/12	28/12	29/12	30/12
AJO	Cuenca	Morado	I	50-80	235,00	235,00	235,00	235,00	235,00
	Cuenca	Blanco	I	50-80	156,67	156,67	156,67	156,67	156,67
	Cuenca	Morado	I	50-80	192,50	192,50	192,50	192,50	192,50
BERENJENA	Almería	Alargada	I	40y+	-	77,12	63,37	62,75	65,41
CALABACIN	Almería	-	I	14-21	-	-	25,56	25,56	27,94
CEBOLLA	Albacete	Amarilla	I	-	11,00	11,00	11,00	11,00	11,00
CHAMPIÑON	La Rioja	Cerrado	I	30-65	149,31	148,58	149,47	147,73	147,67
COLIFLOR	La Rioja	Coronada	I	-	22,73	22,73	22,73	22,73	22,73
JUDIA VERDE	Almería	Plana	I	-	-	122,78	128,61	124,60	128,47
LECHUGA	Almería	Iceberg	I	400y+	120,64	-	115,92	-	123,48
	Murcia	Iceberg	I	400y+	120,00	120,00	120,00	120,00	120,00
PEPINO	Almería	Rugoso	I	-	-	83,33	78,43	80,00	80,95
PIMIENTO	Almería	Verde Alargado	I	40y+	-	-	60,00	-	62,22
	Almería	Cuadrado color (rojo y amarillo)	I	70y+	-	-	62,22	-	67,00
TOMATE	Almería	Asurcado	I	G/M/MM	-	127,00	118,95	113,33	110,00
	Almería	Racimo	I	-	-	79,00	69,00	64,00	88,00
	Almería	Redondo	I	57-100	-	59,80	50,92	52,77	62,29
	Almería	Cereza	I	-	-	214,00	170,00	170,00	146,00
	Murcia	Redondo	I	57-100	59,21	59,21	59,21	59,21	59,21
ZANAHORIA	Cádiz	-	I	-	51,00	51,00	51,00	51,00	51,00

I-6 PRECIOS EN MERCADOS REPRESENTATIVOS VACUNO Y OVINO

A) BOVINO

**1.- PRECIO MEDIO NACIONAL (Euro/100 kg Canal) DE CANALES DE BOVINO PESADO
SEGÚN MODELO COMUNITARIO DE CLASIFICACIÓN R(CE) Nº 1249/2008.**

CATEGORÍA	CLASE DE CONFORMACIÓN Y DE ESTADO DE ENGRASAMIENTO	Semana 19-25/12 2011	Semana 26/12-01/01 2011/12	Variación
Categoría A: Canales de machos jóvenes sin castrar de más de un año y menos de dos años	Muy buena y poco cubierta (U-2)	411,50	411,68	0,18
	Muy buena y cubierta (U-3)	409,18	408,53	-0,65
	Precio medio ponderado Categoría U	410,04	409,69	-0,34
	Buena y poco cubierta (R-2)	384,07	382,66	-1,41
	Buena y cubierta (R-3)	393,30	390,93	-2,37
	Precio medio ponderado Categoría R	389,88	387,87	-2,01
Categoría D: Canales de hembras que hayan parido	Mediocre y poco cubierta (P-2)	199,39	194,50	-4,88
	Mediocre y cubierta (P-3)	171,28	182,00	10,72
	Precio medio ponderado Categoría P	180,56	186,13	5,57
	Buena y cubierta (R-3)	240,07	232,51	-7,56
	Buena y grasa (R-4)	292,78	292,78	0,00
	Precio medio ponderado Categoría R	253,25	247,58	-5,67
Categoría E: Canales de otras hembras	Muy buena y poco cubierta (U-2)	408,67	411,03	2,36
	Muy buena y cubierta (U-3)	419,37	427,92	8,55
	Precio medio ponderado Categoría U	413,80	419,14	5,33
	Buena y poco cubierta (R-2)	402,16	394,49	-7,67
	Buena y cubierta (R-3)	410,94	411,03	0,08
	Buena y grasa (R-4)	361,36	361,25	-0,10
Categoría E: Canales de otras hembras	Precio medio ponderado Categoría R	402,23	398,12	-4,12
	Menos buena y poco cubierta (O-2)	320,84	328,79	7,94
	Menos buena y cubierta (O-3)	337,12	343,01	5,89
	Menos buena y grasa (O-4)	310,09	309,74	-0,35
	Precio medio ponderado Categoría O	327,25	334,00	6,75

I-6 PRECIOS EN MERCADOS REPRESENTATIVOS VACUNO Y OVINO**2.-PRECIO MEDIO NACIONAL DEL BOVINO (Euro/100 kg)**

BOVINO VIVO	Semana 19-25/12 2011	Semana 26/12-01/01 2011/12	Variación
Machos hasta 480 Kg. vivo	225,22	225,57	0,35
Machos de más de 480 kg. vivo	212,38	212,92	0,55
Hembras que hayan parido	104,49	104,71	0,23
Otras hembras de hasta 380 Kg. vivo	233,20	233,87	0,67
Otras hembras de más de 380 Kg. vivo	227,37	227,37	0,00

3.-PRECIO MEDIO NACIONAL DE OTROS ANIMALES DE LA ESPECIE BOVINA (R(CE) N° 2273/2002).

OTROS BOVINOS	Semana 19-25/12 2011	Semana 26/12-01/01 2011/12	Variación
Terneros de ocho días a cuatro semanas			
tipo frisón/país	121,31	125,31	4,00
tipo cruzado	322,61	321,61	-1,00
<i>Media ponderada nacional (Euro/Cabeza)</i>	221,96	223,46	1,50
Bovinos ligeros comprendidos entre seis y doce meses			
tipo frisón/país	169,13	170,52	1,40
tipo cruzado	239,18	240,58	1,40
<i>Media ponderada nacional (Euro/100 kg Vivo)</i>	214,66	216,06	1,40

B) CORDEROS**1.-PRECIOS MEDIOS NACIONALES DE CANALES DE OVINO FRESCAS O REFRIGERADAS R(CE) N° 315/2002. Euro/100 Kg Canal**

CORDEROS I y II	Semana 19-25/12 2011	Semana 26/12-01/01 2011/12	Variación
Corderos I (12 a 13 kg/canal)	716,55	716,00	-0,54
Corderos II (13,1 a 16 kg/canal)	602,01	602,28	0,27
<i>Media ponderada</i>	659,28	659,14	-0,14

2.-PRECIOS MEDIOS DE CANALES DE OVINO FRESCAS O REFRIGERADAS EN LOS MERCADOS NACIONALES REPRESENTATIVOS PARA LA C.E.

MERCADO REPRESENTATIVO	Semana 19-25/12 2011	Semana 26/12-01/01 2011/12	Variación
Barcelona	659,75	667,56	7,81
Madrid	764,52	764,52	0,00
Valencia	774,22	750,07	-24,15
Albacete	700,05	699,40	-0,65
Extremadura	673,90	673,90	0,00
Medina del Campo	641,47	641,47	0,00
Talavera de la Reina	777,22	777,22	0,00
Zaragoza	682,41	682,41	0,00
<i>Media ponderada nacional</i>	699,98	699,72	-0,26

PRECIOS EN MERCADOS REPRESENTATIVOS - PRODUCTOS GANADEROS**D) - PORCINO**

CLASIFICACIÓN EUROPEA (CE) Nº 1249/2008.

Euro/100 kg Canal

MERCADO REPRESENTATIVO	Clase E			Clase U			Cat. II		
	Semana 19-25/12 2011	Semana 26/12-01/01 2011/12	Variación	Semana 19-25/12 2011	Semana 26/12-01/01 2011/12	Variación	Semana 19-25/12 2011	Semana 26/12-01/01 2011/12	Variación
LONJAS									
Ebro	149,53	147,51	-2,01	147,86	145,94	-1,92	146,33	144,40	-1,92
Mercalleida	148,75	146,74	-2,01	147,10	145,17	-1,92	145,56	143,63	-1,92
Segovia	150,89	150,82	-0,07	149,22	149,22	0,00	157,06	157,06	0,00
Segura	154,06	150,10	-3,96	152,35	148,51	-3,85	148,51	146,58	-1,92
Silleda	152,46	151,49	-0,97	150,77	149,87	-0,90	158,50	158,63	0,13
Conjunto de Lonjas Media Ponderada	150,62	148,69	-1,93	148,95	147,11	-1,84	149,63	148,26	-1,37
MATADEROS Media Ponderada	151,96	150,38	-1,59	150,28	148,78	-1,50	146,87	145,32	-1,56
Media Nacional	151,29	149,54	-1,76	149,61	147,94	-1,67	148,25	146,79	-1,46

PRECIOS EN MERCADOS REPRESENTATIVOS - PRODUCTOS GANADEROS - PORCINO.**E) - PORCINO PRECOZ
LECHONES, OTRAS CALIDADES.****Euro/100 Kg vivo**

LECHONES	Semana 19-25/12 2011	Semana 26/12-01/01 2011/12	Variación
Normal.Base 20kg de peso.	203,62	206,75	3,13
Segovia.Base 20kg de peso.	210,00	210,00	0,00
Lleida.Base 20kg de peso.	187,50	190,00	2,50
CERDOS CEBADOS			
Categoría U	115,20	113,92	-1,29
Cerdas de Desvieje			
Cerdas de Desvieje	62,94	62,52	-0,42

F) -TRONCO IBÉRICO**Euro/100 kg Vivo**

LECHONES	Semana 19-25/12 2011	Semana 26/12-01/01 2011/12	Variación
Base 23 Kg.	185,05	195,33	10,27
DESVIEJE			
Reproductores de desvieje	83,65	83,65	0,00
CEBADOS			
Marranillos, de 35 a 60 Kg.	153,00	153,00	0,00
Primales, de 60 a 100 Kg.	--	--	--
Cerdos cebados de pienso (extensivo)	144,13	141,78	-2,35
Cerdos cebados de bellota	198,08	197,62	-0,46

IS



GOBIERNO
DE ESPAÑA

MINISTERIO DE AGRICULTURA,
ALIMENTACIÓN Y
MEDIO AMBIENTE

SUBSECRETARÍA

SECRETARÍA GENERAL TÉCNICA

CENTRO DE PUBLICACIONES
Paseo de la Infanta Isabel, 1 - 28014 MADRID