

INFORME SEMANAL COYUNTURA

Índice:

- 1. Precios Medios Nacionales, comentarios y gráficos**
- 2. Precios en Mercados Representativos UE**
 - 1. Cereales**
 - 2. Vinos de mesa**
 - 3. Aceites y semillas**
 - 4. Frutas y Hortalizas**
 - 5. Vacuno**
 - 6. Ovino**
 - 7. Porcino**

11 Noviembre 2008



GOBIERNO
DE ESPAÑA

MINISTERIO
DE MEDIO AMBIENTE
Y MEDIO RURAL Y MARINO

SUBSECRETARÍA

SECRETARÍA GENERAL TÉCNICA

Publicación elaborada por la
Secretaría General Técnica
Subdirección General de Estadística



Edita

MINISTERIO DE MEDIO AMBIENTE Y MEDIO RURAL Y MARINO
SECRETARÍA GENERAL TÉCNICA

Se permite la utilización, copia o reproducción de los datos de este Boletín siempre que se cite expresamente su procedencia.

CEREALES (▼): Persiste la bajada de cotizaciones, destacando el trigo duro (-2,31%) y el maíz grano (-2,90%). La operatividad de la demanda se reduce a cubrir las necesidades más inmediatas.

VINOS DE MESA: Sube ligeramente la cotización del blanco (1,20%), manteniéndose el precio del tinto en niveles similares a los de la semana anterior.

ACEITES VEGETALES (▼): Pesadez en el mercado de los aceites vegetales, especialmente en el del girasol (-6,90%). La bajada de los distintos tipos de aceite de oliva no supera el 2%

CITRICOS: Sensibles variaciones porcentuales de las cotizaciones. Sube un 12,61% la clementina, ante una demanda activa en mercados europeos. Bajan la naranja Navelina (-24,72%) y el limón (-18,24%), por el incremento de oferta en zonas productoras

FRUTAS DE PEPITA: Síntomas de pesadez en las salidas de central de pera Blanquilla, cuya cotización se deprecia un 8,60%. En una situación diferente se encuentra la manzana Golden que sube un 3,25%, con mayor interés por parte de la demanda.

HORTALIZAS: El comportamiento del mercado hortícola es variable. Subidas superiores al 30% se registran en cebolla grano y tomate liso. Las bajadas son menos acusadas. El mayor retroceso se constata en judía verde tipo plana (-18,36%).

VACUNO (=): La recuperación del precio del sector bovino es ya un hecho. Esta semana la estabilidad en las cotizaciones, tanto en vivo como en canal, es la nota predominante, con oferta y demanda muy cortas.

OVINO (▲): Subida del 2,35% de media en el precio de los corderos debido a la falta de oferta. En el mes de octubre, el incremento de cotizaciones fue del 8,35%.

PORCINO (▼): Nueva bajada de precios en el sector porcino, superiores esta semana al 3%. La actividad de los mataderos va en aumento, y la demanda no absorbe lo que la oferta produce. El precio de los lechones cae un 2,71%.

POLLO (=): Estabilidad en el precio de la carne de pollo (-0,14%). Las grandes bajadas de meses anteriores se han frenado y la oferta y la demanda se han equilibrado.

HUEVOS (=): Estabilidad en el precio de los huevos de mayor gramaje y subidas del 1,35% en los menores.

CONEJO (▼): Bajada del -4,00% en el precio del conejo vivo. La demanda se mantiene bajo mínimos y los productores tratan de incentivar la demanda.

	PRODUCTOS AGRARIOS (especificaciones)	semana 44 27/10-2/11 2008	semana 45 3-9/11 2008	Variación semanal euros	Variación semanal %
AGRICOLAS					
(1)	Trigo blando panificable (€/tn.)	210,82	209,85	-0,97	-0,46
(9)	Trigo duro (€/tn.)	232,33	226,96	-5,37	-2,31
(1)	Cebada pienso (€/tn.)	158,44	157,97	-0,47	-0,30
(1)	Maíz grano (€/tn.)	176,29	171,18	-5,11	-2,90
(5)	Arroz cáscara (€/tn.)	402,91	401,15	-1,76	-0,44
(10)	Arroz blanco (€/tn.)	736,08	735,24	-0,84	-0,11
(1)	Alfalfa (€/tn.)	179,40	178,96	-0,44	-0,25
(2)	Vino blanco mesa (€/hgdo.)	2,50	2,53	0,03	1,20
(2)	Vino tinto mesa (€/hgdo.)	2,86	2,85	-0,01	-0,35
(3)	Aceite de oliva virgen de 0,8 a 2° (€/100kg.)	219,74	216,68	-3,06	-1,39
(3)	Aceite de oliva lampante, más de 2° (€/100kg.)	216,42	212,26	-4,16	-1,92
(3)	Aceite de orujo crudo (€/100kg.)	96,92	96,98	0,06	0,06
(3)	Aceite girasol refinado (€/100kg.)	96,00	89,38	-6,62	-6,90
(1)	Semilla girasol, calidad tipo (€/100kg.)	30,80	31,41	0,61	1,98
(5)	Limón (€/100kg.)	26,43	21,61	-4,82	-18,24
(4)	Naranja Navelina (€/100kg.)	18,73	14,10	-4,63	-24,72
(4)	Clementina (€/100kg.)	16,97	19,11	2,14	12,61
(5)	Manzana Golden (€/100kg.)	38,16	39,40	1,24	3,25
(5)	Pera Blanquilla (€/100kg.)	64,43	58,89	-5,54	-8,60
(5)	Cebolla (€/100kg.)	10,37	13,86	3,49	33,65
(5)	Lechuga Romana (€/100kg.)	33,93	28,43	-5,50	-16,21
(5)	Tomate liso (€/100kg.)	43,08	57,09	14,01	32,52
(5)	Pimiento verde tipo italiano (€/100kg.)	73,95	79,66	5,71	7,72
(5)	Judía verde tipo plana (€/100kg.)	184,52	150,65	-33,87	-18,36
(5)	Acelga (€/100kg.)	34,30	35,82	1,52	4,43
(5)	Zanahoria (€/100kg.)	18,35	16,00	-2,35	-12,81
(5)	Patata (€/100kg.)	22,46	22,33	-0,13	-0,58
GANADEROS					
(6)	Ternera, conjunto clases (€/100kg.canal)	345,34	345,50	0,16	0,05
(6)	Añojo, buena conformación (€/100kg canal)	330,88	331,44	0,56	0,17
(6)	Bovino vivo, conjunto categorías (€/100 kg. vivo)	184,70	185,27	0,57	0,31
(6)	Corderos 9-19 kilos (€/100kg.canal)	680,37	695,00	14,63	2,15
(6)	Corderos 12-16 kilos (€/100kg.canal)	669,30	686,19	16,89	2,52
(6)	Porcino 60-55% magro (€/100kg.canal)	137,87	133,31	-4,56	-3,31
(6)	Porcino 50-55% magro (€/100kg. canal)	135,86	130,86	-5,00	-3,68
(6)	Porcino <50% magro (€/100kg.canal)	132,88	128,12	-4,76	-3,58
(6)	Lechon 20 kg. (€/unidad)	21,04	20,47	-0,57	-2,71
(7)	Pollo, media canales del 83% y 65% rdt. (€/100kg.canal)	160,83	160,60	-0,23	-0,14
(8)	Huevos - Clase L (€/docena)	0,83	0,83	0,00	0,00
(8)	Huevos - Clase M (€/docena)	0,74	0,75	0,01	1,35
(5)	Conejo 1,8-2,2 kilo, vivo (€/100kg.)	190,65	183,00	-7,65	-4,01
(1)	Leche de vaca 3,7% materia grasa (€/100L.)	40,33	39,02	-1,31	-3,25
		(agosto-08)	(sept.-08)		

Posición comercial: (1) Entrada industria; (2) Salida bodega; (3) Salida almazara; (4) s/árbol; (5) Granel; s/finca, almacén agricultor, granja, alhóndiga, lonja; (6) Entrada matadero; (7) Salida muelle matadero; (8) Salida muelle centro de embalaje; (9) Mayorista origen; (10) Salida industria

PRECIOS MEDIOS NACIONALES

— antepenúltima campaña
— penúltima campaña
— campaña actual

TRIGO BLANDO PANIFICABLE

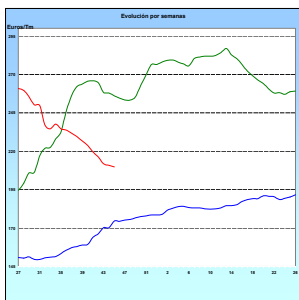

CEBADA

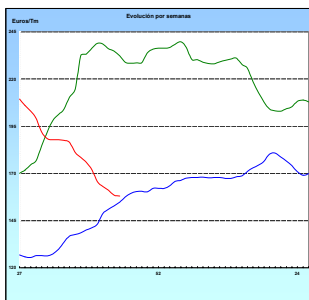

MAÍZ

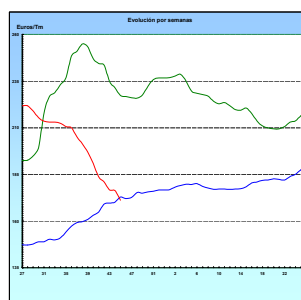

ARROZ CÁSCARA

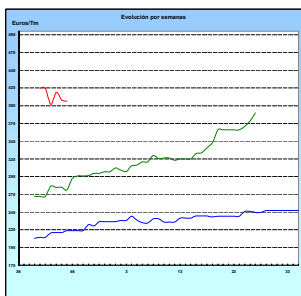

VINO BLANCO DE MESA

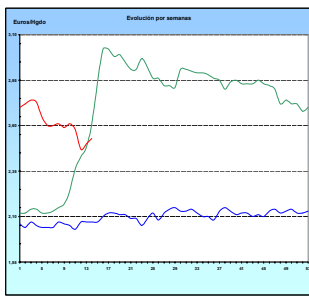

VINO TINTO DE MESA

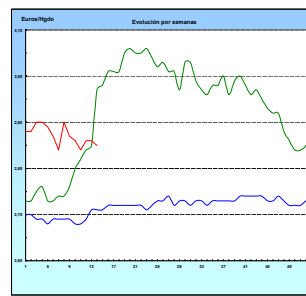

ACEITE DE OLIVA VIRGEN

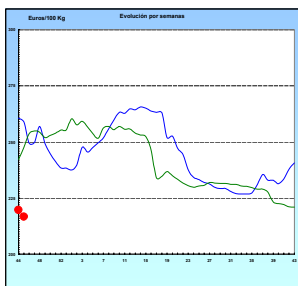

PATATA

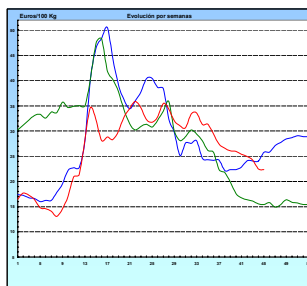

VACUNO PESADO VIVO

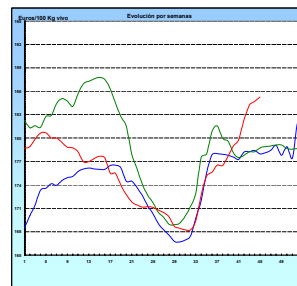

AÑOJO, Clase R

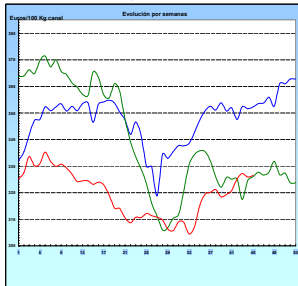

CORDERO, 12-16 Kg/Canal

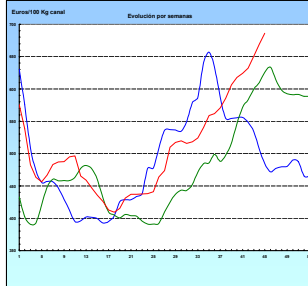

PORCINO Clase E

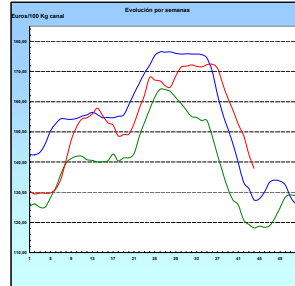

POLLO Canales del 83% y 65% rdto.

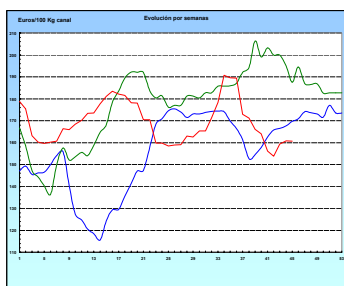

HUEVOS Clase M

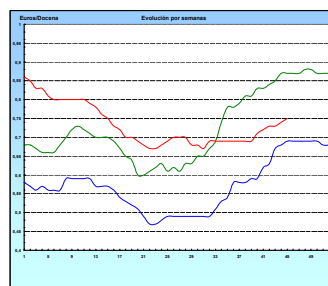

I-2 PRECIOS EN MERCADOS REPRESENTATIVOS - CEREALES

Euros/Tm.

Trigos Rgto. CE 1784/03

Precios de comercio al por mayor. Mercancía nacional y/o importada, sobre vehículo en posición almacén

PRODUCTO	MERCADO REPRESENTATIVO	Semana 27/10-2/11 2008	Semana 3-9/11 2008	Variación
TRIGO BLANDO PANIFICABLE	Alava	160,00	157,00	-3,00
	Albacete	156,01	156,01	0,00
	Avila	150,00	149,00	-1,00
	Barcelona	180,00	180,00	0,00
	Burgos	151,13	147,35	-3,78
	Cadiz	162,27	159,27	-3,00
	Cantabria	162,00	160,00	-2,00
	Córdoba	168,00	165,00	-3,00
	Gerona	180,00	180,00	0,00
	Huesca	153,00	150,60	-2,40
	León	160,00	160,00	0,00
	Orense	180,00	180,00	0,00
	Palencia	154,85	153,20	-1,65
	Rioja	160,00	157,00	-3,00
	Salamanca	153,40	152,20	-1,20
	Sevilla	163,42	161,01	-2,41
	Soria	158,92	156,12	-2,80
	Tarragona	147,00	144,50	-2,50
	Teruel	162,00	160,00	-2,00
	Valencia	149,00	148,00	-1,00
Valladolid	156,03	154,25	-1,78	
Zamora	161,40	161,95	0,55	
Zaragoza	160,00	160,00	0,00	
TRIGO DURO	Burgos	228,99	221,80	-7,19
	Córdoba	228,00	225,00	-3,00
	Navarra	244,50	232,25	-12,25
	Sevilla	231,50	225,71	-5,79
	Zamora	221,00	219,00	-2,00
	Zaragoza	240,00	238,00	-2,00

I-2 PRECIOS EN MERCADOS REPRESENTATIVOS - CEREALES

Euros/Tm.
Cebada Rto. CE 1784/03

Precios de comercio al por mayor. Mercancía nacional y/o importada, sobre vehículo en posición almacén

PRODUCTO	MERCADO REPRESENTATIVO	Semana 27/10-2/11 2008	Semana 3-9/11 2008	Variación
CEBADA PIENSO	Alava	142,00	137,50	-4,50
	Albacete	139,90	139,90	0,00
	Avila	139,00	139,00	0,00
	Barcelona	156,00	154,00	-2,00
	Burgos	140,39	137,57	-2,82
	Cantabria	146,00	143,00	-3,00
	Ciudad Real	141,20	138,80	-2,40
	Coruña	170,00	170,00	0,00
	Gerona	156,00	154,00	-2,00
	Granada	144,24	144,24	0,00
	Guadalajara	141,00	138,00	-3,00
	Huesca	140,35	139,08	-1,28
	Leon	152,00	152,00	0,00
	Lerida	147,00	146,00	-1,00
	Murcia	147,00	147,00	0,00
	Navarra	148,25	144,13	-4,12
	Orense	170,00	170,00	0,00
	Palencia	144,80	142,00	-2,80
	Rioja	145,00	142,50	-2,50
	Salamanca	146,30	143,50	-2,80
	Segovia	144,80	141,60	-3,20
	Sevilla	157,81	157,81	0,00
	Soria	143,05	140,05	-3,00
	Teruel	138,00	138,00	0,00
	Toledo	145,00	142,59	-2,41
	Valencia	146,24	146,00	-0,24
Valladolid	140,00	139,50	-0,50	
Zaragoza	142,00	142,00	0,00	
CEBADA MALTA	Burgos	172,75	164,51	-8,24
	Guadalajara	162,00	162,00	0,00
	Huesca	158,00	158,00	0,00
	Navarra	150,00	150,00	0,00
	Palencia	172,75	164,51	-8,24
	Segovia	172,00	172,00	0,00

I-2 PRECIOS EN MERCADOS REPRESENTATIVOS - CEREALES

Euros/Tm.
 Maíz Rgto. CE 1784/03
 Arroz cáscara Rto. CE 1785/03

Precios de comercio al por mayor. Mercancía nacional y/o importada, sobre vehículo en posición almacén

PRODUCTO	MERCADO REPRESENTATIVO	Semana 27/10-2/11 2008	Semana 3-9/11 2008	Variación
MAIZ-GRANO	Albacete	151,00	151,00	0,00
	Asturias	174,00	174,00	0,00
	Avila	161,84	157,92	-3,92
	Badajoz	148,75	148,75	0,00
	Barcelona	162,00	162,00	0,00
	Coruña	180,00	180,00	0,00
	Gerona	162,00	162,00	0,00
	Huesca	153,50	152,35	-1,15
	León	165,17	162,59	-2,58
	Lérida	162,00	160,00	-2,00
	Madrid	156,00	156,00	0,00
	Murcia	151,50	147,00	-4,50
	Navarra	162,00	162,00	0,00
	Pontevedra	180,00	180,00	0,00
	Rioja	165,00	165,00	0,00
	Salamanca	161,76	157,36	-4,40
	Sevilla	158,56	156,16	-2,40
	Tarragona	159,69	160,00	0,31
	Teruel	154,00	154,00	0,00
	Valencia	164,00	160,50	-3,50
Valladolid	162,25	157,73	-4,52	
Zaragoza	156,00	152,00	-4,00	
ARROZ CASCARA	Sevilla			
	Tipo Indica	400,47	390,35	-10,12
	Valencia			
	Tipo Japónica(V.Bahía)	415,36	420,71	5,35
	Badajoz			
Tipo Japónica	390,66	390,66	0,00	
Tipo Indica	399,66	395,16	-4,50	
ARROZ BLANCO EXTRA	Tarragona	716,67	725,00	8,33
	Valencia	739,61	737,11	-2,50

I-3 PRECIOS EN MERCADOS REPRESENTATIVOS - VINOS DE MESA
--

Reglamentos C.E 479/2008 y 1282/2001

**En Euros/Hgdo., salida bodega, a granel, pago al contado sin I.V.A.
Precios de vino tinto de mesa referidos al producto de 12 puntos de color**

PRODUCTO	MERCADO REPRESENTATIVO	Semana 27/10-2/11 2.008	Semana 3-9/11 2.008	Variación
VINO BLANCO DE MESA	Albacete	2,67	2,71	0,04
	Badajoz	2,54	2,49	-0,05
	Ciudad Real	2,43	2,53	0,10
	Cuenca	2,95	2,95	0,00
	Huelva	2,40	2,37	-0,03
	Toledo	2,40	2,40	0,00
VINO TINTO DE MESA	Albacete	2,95	2,90	-0,05
	Ciudad Real	2,78	2,78	0,00
	Cuenca	2,99	3,00	0,01
	Madrid	2,93	2,93	0,00
	Murcia	2,93	2,95	0,02
	Toledo	2,77	2,76	-0,01
	Valencia	2,75	2,75	0,00

I-4 PRECIOS EN MERCADOS REPRESENTATIVOS DE ACEITES

Aceites. Precios sobre almazara, en Euros/100kgs., sin I.V.A.Rgto C.E. 865/04 y 826/08

Semilla de girasol. Precios en centros de demanda, en Euros/100kgs., sin I.V.A.. Rgto C.E.E. 3405/93

PRODUCTO Y ESPECIFICACIONES	MERCADO REPRESENTATIVO	Semana 27/10-2/11 2008	Semana 03-09/11 2008	Variación
ACEITE DE OLIVA VIRGEN EXTRA Menos de 0,8°	Jaén	219,97	219,37	-0,60
	Córdoba	224,70	220,70	-4,00
	Málaga	220,00	220,00	0,00
	Sevilla	227,78	225,28	-2,50
	Tarragona	222,37	222,37	0,00
	Toledo	232,00	230,00	-2,00
ACEITE DE OLIVA VIRGEN De 0,8° a 2°	Jaén	219,37	214,86	-4,51
	Badajoz	220,90	217,80	-3,10
	Ciudad Real	219,00	214,00	-5,00
	Córdoba	219,45	218,70	-0,75
	Granada	222,00	217,00	-5,00
	Sevilla	220,93	218,55	-2,38
	Tarragona	219,37	216,36	-3,01
	Toledo	221,00	219,00	-2,00
ACEITE DE OLIVA LAMPANTE A partir de 2°	Jaén	216,36	210,35	-6,01
	Badajoz	217,90	214,80	-3,10
	Córdoba	217,70	217,20	-0,50
	Málaga	215,00	208,00	-7,00
	Sevilla	214,34	212,60	-1,74
	Tarragona	213,37	210,35	-3,01
ACEITE DE OLIVA REFINADO	Jaén	229,88	225,38	-4,50
	Córdoba	223,70	221,20	-2,50
	Tarragona	231,39	228,39	-3,01
ACEITE DE ORUJO CRUDO 7° BASE10	Jaén	102,17	102,17	0,00
	Córdoba	101,45	101,63	0,17
	Tarragona	87,15	87,15	0,00
ACEITE DE ORUJO REFINADO WINTERIZADO	Jaén	142,44	141,23	-1,21
	Córdoba	145,60	142,35	-3,25
	Tarragona	144,24	144,24	0,00
ACEITE DE GIRASOL CRUDO	Córdoba	75,10	69,50	-5,60
ACEITE DE GIRASOL REFINADO	Córdoba	87,85	84,00	-3,85
	Sevilla	110,00	100,00	-10,00
	Tarragona	90,15	84,14	-6,01
SEMILLA DE GIRASOL	Andalucía	32,00	33,55	1,55
	Centro-Norte	29,61	29,27	-0,34

I-5 PRECIOS EN MERCADOS REPRESENTATIVOS - FRUTAS Y HORTALIZAS
PRECIOS DE PRODUCTOS NACIONALES

Mercados representativos de producción

Rgtos. CE 2.200/96, 659/97 y 877/04

En Euros/ 100 kg., a salida agrupación de productores, envasado, sin incluir I.V.A.

CITRICOS

PRODUCTO	MERCADO	VARIEDAD O TIPO	CAT.	CALIBRE mm.	DIA/MES				
					3/11	4/11	5/11	6/11	7/11
CLEMENTINA	Castellón	-	I	1x2	67,03	67,03	67,03	67,03	67,03
	Valencia	-	I	1x2	63,10	63,10	63,10	63,10	63,10
LIMON	Alicante	-	I	1-3	-	-	-	69,03	70,00
	Murcia	-	I	1-3	97,50	97,50	97,50	97,50	97,50
NARANJA	Sevilla	Navelina	I	2-4	53,33	51,72	51,09	-	51,72
	Valencia	Navelina	I	2-4	59,21	55,33	53,38	52,77	52,76
SATSUMA	Valencia	-	I	1x2	57,18	55,31	58,19	56,81	56,00

FRUTAS DE PEPITA

PRODUCTO	MERCADO	VARIEDAD O TIPO	CAT.	CALIBRE mm.	DIA/MES				
					3/11	4/11	5/11	6/11	7/11
MANZANA	Lleida	Fuji	I	70-80	-	-	52,50	54,44	54,55
	Lleida	Gala	I	70-80	-	-	54,05	55,27	54,61
	Lleida	Golden Delicious	I	70-80	-	-	52,39	53,46	53,35
	Lleida	Granny Smith	I	70-80	-	-	49,82	49,00	49,00
	Lleida	Red Delicious	I	70-80	-	-	53,45	53,28	53,42
PERA	Lleida	Blanquilla	I	55-60	-	-	72,83	76,42	76,61
	Lleida	Conferencia	I	60-65	-	-	74,16	76,70	75,00
	Lleida	Decana del Comicio	I	75-80	-	-	57,00	59,00	59,00
UVA DE MESA	Murcia	Sultanina-thomson seedless	I	-	147,50	147,50	147,50	147,50	147,50

FRUTAS DE HUESO

PRODUCTO	MERCADO	VARIEDAD O TIPO	CAT.	CALIBRE mm.	DIA/MES				
					3/11	4/11	5/11	6/11	7/11
MELOCOTON	Huesca	Carne Amarilla	I	A/B	63,11	68,82	68,47	68,59	68,11
	Huesca	Carne Blanca	I	A/B	-	-	-	70,20	-
NECTARINA	Zaragoza	Carne Amarilla	I	A/B	74,14	75,29	77,68	76,90	79,02

I-5 PRECIOS EN MERCADOS REPRESENTATIVOS - FRUTAS Y HORTALIZAS

PRECIOS DE PRODUCTOS NACIONALES

Mercados representativos de producción

Rgtos. CE 2.200/96, 659/97 y 877/04

En Euros/ 100 kg., a salida agrupación de productores, envasado, sin incluir I.V.A.

HORTALIZAS

PRODUCTO	MERCADO	VARIEDAD O TIPO	CAT.	CALIBRE mm.	DIA/MES				
					3/11	4/11	5/11	6/11	7/11
AJO	Cuenca	Blanco	I	50-80	124,17	124,17	124,17	124,17	124,17
	Cuenca	Morado	I	50-80	121,25	121,25	121,25	121,25	121,25
BERENJENA	Almería	-	I	-	34,74	37,78	38,12	-	-
CALABACIN	Almería	-	I	140-210	53,00	-	57,78	-	-
CEBOLLA	Albacete	Amarilla	I	-	18,75	18,75	18,75	18,75	18,75
CHAMPIÑON	La Rioja	Cerrado	I	30-65	156,89	157,23	156,52	157,24	156,66
COLIFLOR	La Rioja	Coronada	I	-	24,03	24,03	24,03	24,03	24,03
JUDIA VERDE	Almería	Plana	I	-	156,67	-	170,94	-	-
	Granada	Plana	I	-	210,00	215,00	245,00	250,00	-
LECHUGA	Almería	Iceberg	I	400y+	-	-	136,07	-	-
	Murcia	Iceberg	I	400y+	115,00	115,00	115,00	115,00	115,00
PEPINO	Almería	Liso	I	-	31,17	34,12	36,04	42,00	47,27
PIMIENTO	Almería	Alargado Verde	I	40y+	81,00	-	84,97	-	-
	Almería	Cuadrado color (rojo o amarillo)	I	70y+	68,13	-	66,58	-	-
TOMATE	Almería	Racimo	I	-	-	63,54	64,63	65,12	66,22
	Almería	Redondo	I	57-82	57,00	57,21	59,36	60,68	63,00
	Granada	Cereza	I	-	201,36	197,73	196,58	196,43	195,87
	Murcia	Redondo	I	57-82	65,28	65,28	65,28	65,28	65,28
ZANAHORIA	Cádiz	-	I	-	59,50	59,50	59,50	59,50	59,50

I-6 PRECIOS EN MERCADOS REPRESENTATIVOS VACUNO Y OVINO

A) BOVINO

**1.- PRECIO MEDIO NACIONAL (EUROS/100 KG. CANAL) DE CANALES DE BOVINO PESADO
SEGÚN MODELO COMUNITARIO DE CLASIFICACIÓN (RGTO 295/96).**

CATEGORIA	CLASE DE CONFORMACIÓN Y DE ESTADO DE ENGRASAMIENTO	Semana 27/10-2/11 2008	Semana 3-9/11 2008	Variación
Categoría A: Canales de machos jóvenes sin castrar de menos de 2 años	Muy buena y poco cubierta (U-2)	332,33	332,15	-0,18
	Muy buena y cubierta (U-3)	347,69	353,77	6,07
	Precio medio ponderado categoría U	342,01	345,77	3,76
	Buena y poco cubierta (R-2)	337,07	335,21	-1,86
	Buena y cubierta (R-3)	327,24	329,22	1,99
	Precio medio ponderado categoría R	330,88	331,44	0,57
	Menos buena y poco cubierta (O-2)	249,92	248,01	-1,91
Menos buena y cubierta (O-3)	311,23	311,63	0,40	
Precio medio ponderado categoría O	286,09	285,55	-0,55	
Categoría D: Canales de hembras que hayan parido	Buena y cubierta (R-3)	197,32	199,20	1,88
	Buena y grasa (R-4)	234,78	238,51	3,72
	Precio medio ponderado categoría R	206,69	209,03	2,34
	Menos buena y poco cubierta (O-2)	187,50	190,42	2,92
	Menos buena y cubierta (O-3)	187,60	192,61	5,01
	Menos buena y grasa (O-4)	184,93	186,06	1,13
	Precio medio ponderado categoría O	186,89	190,56	3,67
Categoría E Canales de otras hembras	Mediocre y poco cubierta (P-2)	158,27	152,74	-5,53
	Mediocre y cubierta (P-3)	165,18	157,01	-8,17
	Precio medio ponderado categoría P	162,90	155,60	-7,30
	Muy buena y poco cubierta (U-2)	313,93	315,90	1,97
	Muy buena y cubierta (U-3)	327,60	331,15	3,55
	Precio medio ponderado categoría U	320,49	323,22	2,73
	Buena y poco cubierta (R-2)	266,01	263,22	-2,79
Buena y cubierta (R-3)	310,80	312,85	2,05	
Buena y grasa (R-4)	243,23	242,84	-0,38	
Precio medio ponderado categoría R	281,20	280,45	-0,76	
Menos buena y poco cubierta (O-2)	283,52	286,90	3,38	
Menos buena y cubierta (O-3)	291,22	290,26	-0,95	
Menos buena y grasa (O-4)	318,66	318,10	-0,56	
Precio medio ponderado categoría O	288,16	289,56	1,40	

I-6 PRECIOS EN MERCADOS REPRESENTATIVOS VACUNO Y OVINO

2.- PRECIO MEDIO NACIONAL DEL BOVINO (EUROS/100KG. VIVO)

BOVINO VIVO	Semana 27/10-2/11 2008	Semana 3-9/11 2008	Variación
Machos hasta 480 kg. vivo	197,43	197,85	0,42
Machos de más de 480 kg. vivo	190,14	190,27	0,13
Hembras que hayan parido	87,61	88,62	1,02
Otras hembras de hasta 380 kg. vivo	210,08	209,85	-0,23
Otras hembras de más de 380 kg. vivo	207,68	209,95	2,28

**3.- PRECIO MEDIO NACIONAL DE OTROS
ANIMALES DE LA ESPECIE BOVINA (RGTO 2273/02).**

OTROS BOVINOS	Semana 27/10-2/11 2008	Semana 3-9/11 2008	Variación
Terneros machos de ocho días a cuatro semanas			
tipo frisón	94,79	96,33	1,54
tipo cruzado	313,99	309,73	-4,26
<i>Media ponderada nacional (Euros\cabeza)</i>	204,39	203,03	-1,36
Bovinos ligeros entre seis y doce meses			
tipo cruzado	184,16	188,81	4,65
tipo país	120,66	125,31	4,65
<i>Media ponderada nacional (Euros\100 kg. vivo)</i>	161,93	166,58	4,65

B) CORDEROS

**1.- PRECIOS MEDIOS NACIONALES DE CANALES
DE OVINO FRESCAS O REFRIGERADAS (RGTO 315/02).**

CORDEROS I y II	Semana 27/10-2/11 2008	Semana 3-9/11 2008	Variación
Cordero I (12 a 13 kg/ canal)	705,41	722,55	17,14
Cordero II (13,1 a 16 kg /canal)	633,19	649,83	16,64
<i>Media nacional</i>	669,30	686,19	16,89

**2.- PRECIOS MEDIOS DE CANALES DE OVINO FRESCAS O REFRIGERADAS
EN LOS MERCADOS NACIONALES REPRESENTATIVOS PARA LA C.E.**

MERCADO REPRESENTATIVO	Semana 27/10-2/11 2008	Semana 3-9/11 2008	Variación
Barcelona	699,49	732,35	32,86
Madrid	764,52	794,52	30,00
Valencia	631,94	658,64	26,70
Albacete	647,90	671,90	24,00
Zaragoza	714,45	724,45	10,00
Medina del Campo	652,50	652,50	0,00
Talavera de la Reina	660,33	680,33	20,00
Extremadura	664,18	664,18	0,00
<i>Media ponderada nacional</i>	680,37	695,00	14,63

PRECIOS EN MERCADOS REPRESENTATIVOS - PRODUCTOS GANADEROS

D)-PORCINO
 Clasificación EUROP. R(CEE) 1572/95

Euros/100 kg canal

MERCADO REPRESENTATIVO	CLASE E			
	LONJAS	Semana 27/10-02/11 2008	Semana 3-09/11 2008	Variación
Ebro		134,83	129,47	-5,36
Mercolleida		135,61	130,26	-5,36
Segovia		136,83	132,03	-4,80
Segura		132,88	132,74	-0,14
Silleda		137,20	133,31	-3,90
Conjunto de Lonjas Media ponderada		135,39	131,20	-4,19
MATADEROS Media ponderada		140,35	135,42	-4,93
Media nacional		137,87	133,31	-4,56

MERCADO REPRESENTATIVO	CLASE U			CATEGORIA II			
	LONJAS	Semana 27/10-02/11 2008	Semana 3-09/11 2008	Variación	Semana 27/10-02/11 2008	Semana 3-09/11 2008	Variación
Ebro		132,86	127,10	-5,77	131,33	125,56	-5,77
Mercolleida		133,63	127,86	-5,77	132,10	126,33	-5,77
Segovia		134,84	129,61	-5,23	133,53	128,30	-5,23
Segura		130,94	130,30	-0,64	129,66	129,02	-0,64
Silleda		135,20	130,86	-4,34	128,76	130,06	1,30
Conjunto de Lonjas Media ponderada		133,42	128,80	-4,62	131,27	127,44	-3,83
MATADEROS Media ponderada		138,30	132,93	-5,37	134,49	128,80	-5,69
Media nacional		135,86	130,86	-4,99	132,88	128,12	-4,76

PRECIOS EN MERCADOS REPRESENTATIVOS - PRODUCTOS GANADEROS

E)- PORCINO PRECOZ
Lechones, Otras calidades
Euros/100 kg vivo

LECHONES	Semana 27/10-02/11 2008	Semana 3-09/11 2008	Variación
Normal.Base 20 kg de peso.	105,20	102,35	-2,85
Lleida.Base 20 kg de peso.	90,00	85,00	-5,00
Segovia . Base 20 kg de peso.	115,00	115,00	0,00
CERDOS CEBADOS			
Categoría U.	104,61	100,77	-3,85
DESVIEJE			
Cerdas de desvieje.	63,54	59,98	-3,56

F)- TRONCO IBERICO
Euros/100 kg vivo

LECHONES	Semana 27/10-02/11 2008	Semana 3-09/11 2008	Variación
Lechones (Base 23 kg)	166,90	152,55	-14,35
DESVIEJE			
Reproductores de desvieje	71,09	63,26	-7,83
CEBADOS			
Marranillos, de 35 a 60 kg	127,62	123,05	-4,57
Primales, de 60 a 100 kg	S/COT	S/COT	-----
Cerdos cebados de pienso (extensivo)	133,25	127,99	-5,26
Cerdos cebados de bellota	S/COT	212,96	-----