

# INFORME SEMANAL COYUNTURA

## Índice:

- 1. Precios Medios Nacionales, comentarios y gráficos**
- 2. Precios en Mercados Representativos UE**
  - 1. Cereales**
  - 2. Vinos de mesa**
  - 3. Aceites y semillas**
  - 4. Frutas y Hortalizas**
  - 5. Vacuno**
  - 6. Ovino**
  - 7. Porcino**

14 de Octubre 2008



GOBIERNO  
DE ESPAÑA

MINISTERIO  
DE MEDIO AMBIENTE  
Y MEDIO RURAL Y MARINO

SUBSECRETARÍA

SECRETARÍA GENERAL TÉCNICA

Publicación elaborada por la  
Secretaría General Técnica  
Subdirección General de Estadística



Edita

**MINISTERIO DE MEDIO AMBIENTE Y MEDIO RURAL Y MARINO**  
**SECRETARÍA GENERAL TÉCNICA**

Se permite la utilización, copia o reproducción de los datos de este Boletín siempre que se cite expresamente su procedencia.

**CEREALES (▼):** Continúan retrocediendo las cotizaciones; el trigo duro, cerca del 5% y la cebada pienso y el maíz grano más del 3,5%. Las gráficas nos indican que el mercado mantiene este año una situación inversa a la del año anterior. Oferta superior a la demanda y escasas transacciones.

**VINOS DE MESA:** Ligeras subidas del precio del blanco (0,77%), gracias a una demanda activa en algunos mercados de origen. Por el contrario la actividad comercial en tinto de mesa esta bastante paralizada. Su cotización baja un céntimo por hectógrado.

**ACEITES VEGETALES (▼):** Persiste la tendencia bajista en el mercado de los aceites vegetales, más acusada en el del girasol (la pipa retrocede un 3,16% y el aceite refinado un 4,15%). En los de oliva, el retroceso es más acusado en los de más acidez

**CITRICOS (▼):** Bajada generalizada de cotizaciones, especialmente de la clementina (-7,34%).

**FRUTA DE PEPITA:** Sube un 4,77% la cotización de manzana Golden y, por el contrario, retrocede ligeramente el precio de la Blanquilla (-0,63%).

**HORTALIZAS:** Buen comportamiento en general en este sector, ya que, de las hortalizas de referencia, solamente baja la lechuga romana (-15,44%). La subida mas importante se constata en tomate liso (21,13%). La patata baja un 2,16%, aunque su cotización es un 22% superior a la del año anterior por estas fechas.

**VACUNO (▲):** El bovino, tanto vivo como en canal, se ha revalorizado esta semana un 0,4%.

**OVINO (▲):** Subida de más del 1,0% en las diferentes categorías de ovino. Este comportamiento que se repite desde hace más de 5 meses ha permitido que los precios alcanzados superen los máximos del año precedente.

**PORCINO (▼):** Bajadas superiores al -2,50% en las diferentes clasificaciones de porcino de capa blanca. El precio español es el más bajo de las plazas europeas, por lo que se está en una buena posición de cara a la salida hacia el resto de países. Los lechones vuelven a ceder en sus cotizaciones, esta semana un -2,5%.

**POLLO (▼):** Nuevo descenso del precio de la carne de pollo (-4,76%). Con esta bajada se ha alcanzado el precio más bajo de la campaña.

**HUEVOS (▲):** Prosigue el buen comportamiento de precios en el sector ovoproductor, con un incremento del 1,41% en la docena de los huevos de la Clase M.

**CONEJO (⇒):** Estabilidad en el precio del conejo tras varias semanas de subidas.

	PRODUCTOS AGRARIOS (especificaciones)	semana 40 29/09-5/10 2008	semana 41 6-12/10 2008	Variación semanal euros	Variación semanal %
<b>AGRICOLAS</b>					
(1)	Trigo blando panificable (€/tn.)	223,76	219,67	-4,09	-1,83
(9)	Trigo duro (€/tn.)	273,85	260,39	-13,46	-4,92
(1)	Cebada pienso (€/tn.)	171,82	165,60	-6,22	-3,62
(1)	Maíz grano (€/tn.)	190,86	183,71	-7,15	-3,75
(5)	Arroz cáscara (€/tn.)	419,86	419,86	0,00	0,00
(10)	Arroz blanco (€/tn.)	725,13	723,44	-1,69	-0,23
(1)	Alfalfa (€/tn.)	181,78	180,27	-1,51	-0,83
(2)	Vino blanco mesa (€/hgdo.)	2,59	2,61	0,02	0,77
(2)	Vino tinto mesa (€/hgdo.)	2,87	2,86	-0,01	-0,35
(3)	Aceite de oliva virgen de 0,8 a 2º (€/100kg.)	222,49	222,13	-0,36	-0,16
(3)	Aceite de oliva lampante, más de 2º (€/100kg.)	218,72	217,34	-1,38	-0,63
(3)	Aceite de orujo crudo (€/100kg.)	101,21	100,71	-0,50	-0,49
(3)	Aceite girasol refinado (€/100kg.)	98,28	94,20	-4,08	-4,15
(1)	Semilla girasol, calidad tipo (€/100kg.)	35,40	34,28	-1,12	-3,16
(5)	Limón (€/100kg.)	34,83	34,08	-0,75	-2,15
(4)	Naranja Navelina (€/100kg.)	18,62	18,30	-0,32	-1,72
(4)	Clementina (€/100kg.)	25,20	23,35	-1,85	-7,34
(5)	Manzana Golden (€/100kg.)	36,47	38,21	1,74	4,77
(5)	Pera Blanquilla (€/100kg.)	64,94	64,53	-0,41	-0,63
(5)	Cebolla (€/100kg.)	10,37	10,37	0,00	0,00
(5)	Lechuga Romana (€/100kg.)	33,62	28,43	-5,19	-15,44
(5)	Tomate liso (€/100kg.)	65,08	78,83	13,75	21,13
(5)	Pimiento verde tipo italiano (€/100kg.)	55,43	57,33	1,90	3,43
(5)	Judía verde tipo plana (€/100kg.)	157,52	159,87	2,35	1,49
(5)	Acelga (€/100kg.)	33,31	34,58	1,27	3,81
(5)	Zanahoria (€/100kg.)	19,00	19,00	0,00	0,00
(5)	Patata (€/100kg.)	25,97	25,41	-0,56	-2,16
<b>GANADEROS</b>					
(6)	Ternera, conjunto clases (€/100kg.canal)	337,19	338,57	1,38	0,41
(6)	Añojo, buena conformación (€/100kg canal)	324,38	325,80	1,42	0,44
(6)	Bovino vivo, conjunto categorías (€/100 kg. vivo)	179,03	179,79	0,76	0,42
(6)	Corderos 9-19 kilos (€/100kg.canal)	630,39	637,96	7,57	1,20
(6)	Corderos 12-16 kilos (€/100kg.canal)	617,88	624,48	6,60	1,07
(6)	Porcino 60-55% magro (€/100kg.canal)	156,96	152,57	-4,39	-2,80
(6)	Porcino 50-55% magro (€/100kg. canal)	154,67	150,36	-4,31	-2,79
(6)	Porcino <50% magro (€/100kg.canal)	152,01	147,68	-4,33	-2,85
(6)	Lechón 20 kg. (€/unidad)	28,98	27,52	-1,46	-5,04
(7)	Pollo, media canales del 83% y 65% rdt. (€/100kg.canal)	163,95	156,15	-7,80	-4,76
(8)	Huevos - Clase L (€/docena)	0,82	0,82	0,00	0,00
(8)	Huevos - Clase M (€/docena)	0,71	0,72	0,01	1,41
(5)	Conejo 1,8-2,2 kilo.vivo (€/100kg.)	221,26	221,26	0,00	0,00
(1)	Leche de vaca 3,7% materia grasa (€/100L.)	40,33			
		(agosto-08)			

**Posición comercial:** (1) Entrada industria ; (2) Salida bodega; (3) Salida almazara; (4) s/árbol; (5) Granel; s/finca, almacén agricultor, granja,alhóndiga, lonja;(6) Entrada matadero; (7) Salida muelle matadero; (8) Salida muelle centro de embalaje; (9) Mayorista origen (10) Salida industria

# PRECIOS MEDIOS NACIONALES

■ antepenúltima campaña  
■ penúltima campaña  
■ campaña actual

**TRIGO BLANDO PANIFICABLE**

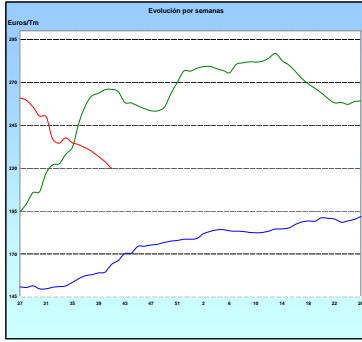

**CEBADA**

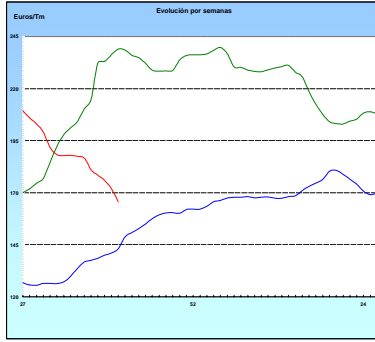

**MAÍZ**

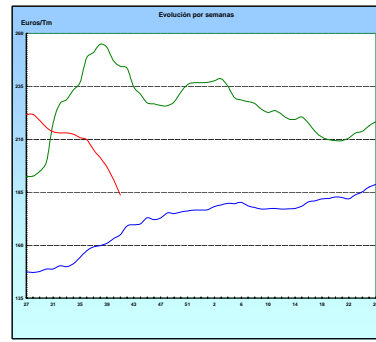

**ARROZ CÁSCARA**

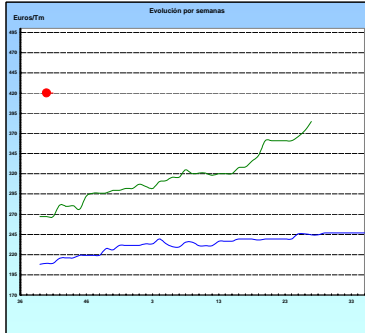

**VINO BLANCO DE MESA**

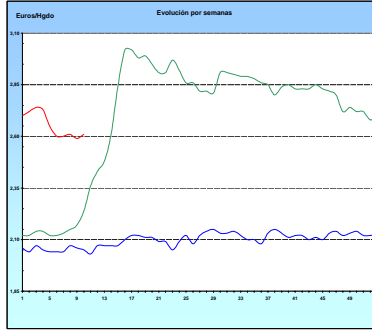

**VINO TINTO DE MESA**

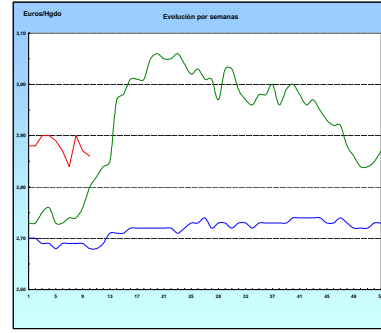

**ACEITE DE OLIVA VIRGEN**

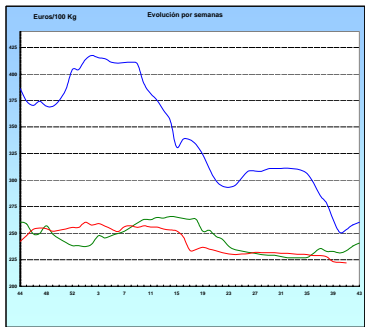

**PATATA**

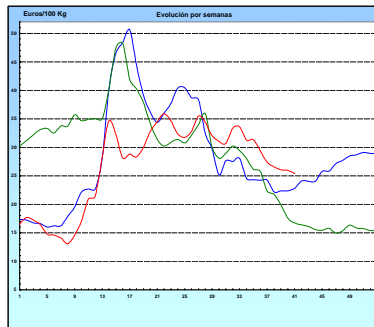

**VACUNO PESADO VIVO**

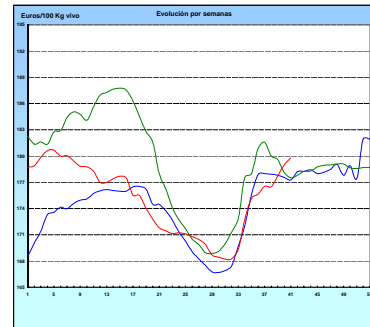

**AÑOJO, Clase R**

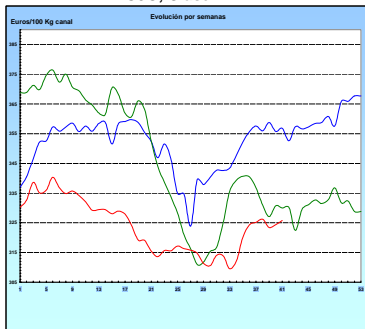

**CORDERO, 12-16 Kg/Canal**

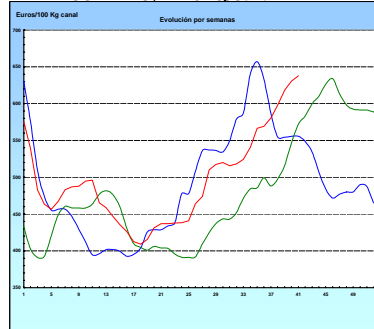

**PORCINO Clase E**

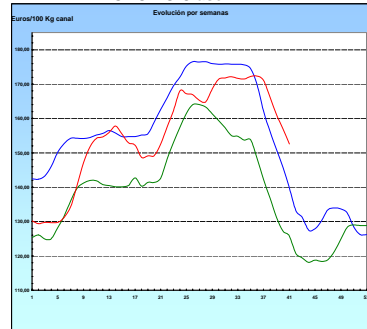

**POLLO Canales del 83% y 65% rdto.**

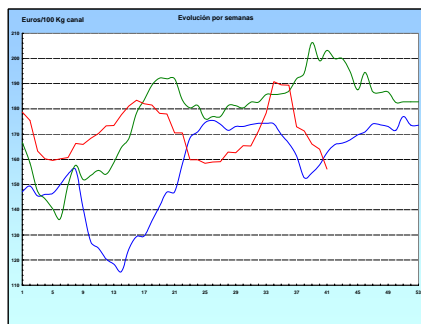

**HUEVOS Clase M**

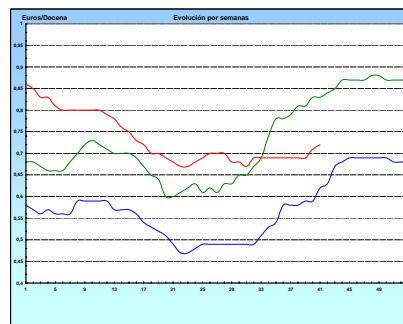

<b>I-2 PRECIOS EN MERCADOS REPRESENTATIVOS - CEREALES</b>
---

Euros/Tm.

Trigos Rgto. CE 1784/03

Precios de comercio al por mayor. Mercancía nacional y/o importada, sobre vehículo en posición almacén

PRODUCTO	MERCADO REPRESENTATIVO	Semana 29/09-5/10 2008	Semana 6-12/10 2008	Variación
TRIGO BLANDO PANIFICABLE	Alava	180,00	175,00	-5,00
	Albacete	174,10	168,15	-5,95
	Avila	166,00	161,50	-4,50
	Barcelona	200,00	197,00	-3,00
	Burgos	169,10	162,75	-6,35
	Cadiz	174,29	174,29	0,00
	Cantabria	172,06	165,00	-7,06
	Córdoba	175,00	172,00	-3,00
	Gerona	200,00	197,00	-3,00
	Huesca	164,50	160,50	-4,00
	León	174,00	172,00	-2,00
	Orense	192,00	190,00	-2,00
	Palencia	170,40	167,60	-2,80
	Rioja	180,00	175,00	-5,00
	Salamanca	167,60	162,40	-5,20
	Sevilla	179,10	173,09	-6,01
	Soria	177,41	173,01	-4,40
	Tarragona	160,00	154,00	-6,00
	Teruel	175,00	175,00	0,00
	Valencia	165,00	161,00	-4,00
Valladolid	169,85	162,85	-7,00	
Zamora	172,35	169,95	-2,40	
Zaragoza	175,00	175,00	0,00	
TRIGO DURO	Burgos	254,15	254,15	0,00
	Córdoba	270,00	260,00	-10,00
	Navarra	280,00	270,00	-10,00
	Sevilla	295,11	257,80	-37,31
	Zaragoza	270,00	260,00	-10,00

<b>I-2 PRECIOS EN MERCADOS REPRESENTATIVOS - CEREALES</b>
---

Euros/Tm.  
Cebada Rto. CE 1784/03

Precios de comercio al por mayor. Mercancía nacional y/o importada, sobre vehículo en posición almacén

PRODUCTO	MERCADO REPRESENTATIVO	Semana 29/09-5/10 2008	Semana 6-12/10 2008	Variación
CEBADA PIENSO	Alava	160,00	155,00	-5,00
	Albacete	153,40	148,55	-4,85
	Avila	152,00	149,00	-3,00
	Barcelona	169,00	164,50	-4,50
	Burgos	155,73	154,80	-0,93
	Cantabria	160,00	153,00	-7,00
	Ciudad Real	154,50	150,05	-4,45
	Coruña	174,00	170,00	-4,00
	Gerona	169,00	164,50	-4,50
	Granada	162,27	156,26	-6,01
	Guadalajara	154,50	150,00	-4,50
	Huesca	156,60	150,75	-5,85
	Leon	165,00	163,00	-2,00
	Lerida	161,00	156,50	-4,50
	Murcia	160,00	155,00	-5,00
	Navarra	164,00	158,00	-6,00
	Orense	174,00	170,00	-4,00
	Palencia	155,80	153,80	-2,00
	Rioja	160,00	155,00	-5,00
	Salamanca	157,00	154,70	-2,30
	Segovia	154,20	151,00	-3,20
	Sevilla	173,51	170,46	-3,05
	Soria	157,79	153,20	-4,59
	Teruel	157,00	152,50	-4,50
Toledo	160,72	154,71	-6,01	
Valencia	156,26	156,26	0,00	
Valladolid	152,40	149,80	-2,60	
Zaragoza	158,00	154,00	-4,00	
CEBADA MALTA	Burgos	197,66	191,99	-5,67
	Guadalajara	170,00	166,00	-4,00
	Huesca	-	168,00	-
	Navarra	168,00	164,00	-4,00
	Palencia	197,66	191,99	-5,67
	Segovia	182,00	177,00	-5,00

<b>I-2 PRECIOS EN MERCADOS REPRESENTATIVOS - CEREALES</b>
---

Euros/Tm.  
Maíz Rgto. CE 1784/03  
Arroz cáscara Rto. CE 1785/03

Precios de comercio al por mayor. Mercancía nacional y/o importada, sobre vehículo en posición almacén

PRODUCTO	MERCADO REPRESENTATIVO	Semana 29/09-5/10 2008	Semana 6-12/10 2008	Variación
MAIZ-GRANO	Albacete	176,20	167,40	-8,80
	Asturias	198,00	193,00	-5,00
	Avila	190,00	183,50	-6,50
	Badajoz	173,89	165,08	-8,81
	Barcelona	184,00	178,00	-6,00
	Coruña	199,50	193,00	-6,50
	Gerona	184,00	178,00	-6,00
	Huesca	176,20	169,90	-6,30
	León	187,25	182,63	-4,62
	Lérida	179,13	173,57	-5,56
	Madrid	180,00	174,00	-6,00
	Murcia	174,00	168,00	-6,00
	Navarra	180,00	170,00	-10,00
	Pontevedra	199,50	195,75	-3,75
	Rioja	186,00	174,00	-12,00
	Salamanca	190,40	184,25	-6,15
	Sevilla	177,44	171,26	-6,18
	Tarragona	183,00	176,50	-6,50
	Teruel	165,00	160,00	-5,00
	Valencia	180,50	173,00	-7,50
Valladolid	190,90	184,70	-6,20	
Zaragoza	172,00	167,00	-5,00	
ARROZ CASCARA	Valencia Tipo Japónica(V.Bahía)	419,86	419,86	0,00
ARROZ BLANCO EXTRA	Tarragona	640,00	640,00	0,00
	Valencia	740,61	738,61	-2,00

<b>I-3 PRECIOS EN MERCADOS REPRESENTATIVOS - VINOS DE MESA</b>
--

**Reglamento C.E.1282/2001**

**En Euros/Hgdo.,salida bodega, a granel, pago al contado sin I.V.A.  
Precios de vino tinto de mesa referidos al producto de 12 puntos de color**

<b>PRODUCTO</b>	<b>MERCADO REPRESENTATIVO</b>	<b>Semana 29/09-5/10 2.008</b>	<b>Semana 6-12/10 2.008</b>	<b>Variación</b>
<b>VINO BLANCO DE MESA</b>	<b>Albacete</b>	<b>2,76</b>	<b>2,79</b>	<b>0,03</b>
	<b>Badajoz</b>	<b>2,45</b>	<b>2,48</b>	<b>0,03</b>
	<b>Ciudad Real</b>	<b>2,44</b>	<b>2,46</b>	<b>0,02</b>
	<b>Cuenca</b>	<b>2,95</b>	<b>2,95</b>	<b>0,00</b>
	<b>Huelva</b>	<b>2,40</b>	<b>2,40</b>	<b>0,00</b>
	<b>Toledo</b>	<b>2,59</b>	<b>2,54</b>	<b>-0,05</b>
<b>VINO TINTO DE MESA</b>	<b>Albacete</b>	<b>2,94</b>	<b>2,89</b>	<b>-0,05</b>
	<b>Ciudad Real</b>	<b>2,79</b>	<b>2,79</b>	<b>0,00</b>
	<b>Cuenca</b>	<b>3,06</b>	<b>3,06</b>	<b>0,00</b>
	<b>Madrid</b>	<b>2,97</b>	<b>3,03</b>	<b>0,06</b>
	<b>Murcia</b>	<b>2,98</b>	<b>2,98</b>	<b>0,00</b>
	<b>Toledo</b>	<b>2,71</b>	<b>2,71</b>	<b>0,00</b>
	<b>Valencia</b>	<b>2,75</b>	<b>2,75</b>	<b>0,00</b>



**I-4 PRECIOS EN MERCADOS REPRESENTATIVOS DE ACEITES**

Aceites. Precios sobre almazara, en Euros/100kgs., sin I.V.A. Rgto C.E2153/05 y Rgto C.E. 865/04  
Semilla de girasol. Precios en centros de demanda, en Euros/100kgs., sin I.V.A.. Rgto C.E.E. 3405/93

PRODUCTO Y ESPECIFICACIONES	MERCADO REPRESENTATIVO	Semana 29/09-05/10 2008	Semana 06-12/10 2008	Variación
ACEITE DE OLIVA VIRGEN EXTRA Menos de 0,8°	Jaén	223,87	223,87	0,00
	Córdoba	226,20	225,20	-1,00
	Málaga	227,00	227,00	0,00
	Sevilla	227,88	236,23	8,35
	Tarragona	222,37	222,37	0,00
	Toledo	230,00	226,00	-4,00
ACEITE DE OLIVA VIRGEN De 0,8° a 2°	Jaén	220,87	221,77	0,90
	Badajoz	226,90	217,90	-9,00
	Ciudad Real	221,00	221,00	0,00
	Córdoba	222,20	222,20	0,00
	Granada	227,00	227,00	0,00
	Sevilla	228,93	229,40	0,47
	Tarragona	219,37	219,37	0,00
	Toledo	228,00	222,50	-5,50
ACEITE DE OLIVA LAMPANTE A partir de 2°	Jaén	217,86	216,36	-1,50
	Badajoz	222,30	213,40	-8,90
	Córdoba	220,95	220,20	-0,75
	Málaga	217,00	217,00	0,00
	Sevilla	221,08	220,48	-0,60
	Tarragona	213,36	213,36	0,00
ACEITE DE OLIVA REFINADO	Jaén	231,39	231,39	0,00
	Córdoba	224,20	223,70	-0,50
	Tarragona	234,40	231,39	-3,01
ACEITE DE ORUJO CRUDO 7° BASE10	Jaén	103,37	103,37	0,00
	Córdoba	104,10	105,60	1,50
	Tarragona	96,16	93,16	-3,01
ACEITE DE ORUJO REFINADO WINTERIZADO	Jaén	149,05	147,24	-1,81
	Córdoba	150,88	147,55	-3,32
	Tarragona	150,25	150,25	0,00
ACEITE DE GIRASOL CRUDO	Córdoba	84,10	79,60	-4,50
ACEITE DE GIRASOL REFINADO	Córdoba	98,60	94,03	-4,57
	Tarragona	97,97	94,36	-3,61
SEMILLA DE GIRASOL	Andalucía	37,14	36,64	-0,50
	Centro-Norte	33,65	31,92	-1,73

**I-5 PRECIOS EN MERCADOS REPRESENTATIVOS - FRUTAS Y HORTALIZAS**
**PRECIOS DE PRODUCTOS NACIONALES**

Mercados representativos de producción

Rgts. CE 2.200/96, 659/97 y 877/04

En Euros/ 100 kg., a salida agrupación de productores, envasado, sin incluir I.V.A.

**CITRICOS**

PRODUCTO	MERCADO	VARIEDAD O TIPO	CAT.	CALIBRE mm.	DIA/MES				
					6/10	7/10	8/10	9/10	10/10
LIMON	Murcia	-	I	1-3	120,00	120,00	120,00	120,00	120,00
SATSUMA	Valencia	-	I	1x2	67,82	69,54	68,73	-	66,58

**FRUTAS DE PEPITA**

PRODUCTO	MERCADO	VARIEDAD O TIPO	CAT.	CALIBRE mm.	DIA/MES				
					6/10	7/10	8/10	9/10	10/10
MANZANA	Girona	Fuji	I	70-80	61,71	61,71	61,71	61,71	61,71
	Girona	Gala	I	70-80	55,83	55,83	55,83	55,83	55,83
	Girona	Golden Delicious	I	70-80	58,17	58,17	58,17	58,17	58,17
	Girona	Granny Smith	I	70-80	59,30	59,30	59,30	59,30	59,30
	Lleida	Fuji	I	70-80	-	-	-	-	56,00
	Lleida	Gala	I	70-80	58,91	57,96	57,25	57,09	57,11
	Lleida	Golden Delicious	I	70-80	58,32	59,00	58,04	58,26	58,78
	Lleida	Granny Smith	I	70-80	55,00	-	56,00	-	54,00
PERA	Lleida	Blanquilla	I	55-60	70,10	68,48	67,35	67,76	65,00
	Lleida	Conferencia	I	60-65	81,53	84,00	84,00	84,25	84,00
	Lleida	Decana del Comicio	I	75-80	-	57,00	-	-	-
	Lleida	Williams	I	65-70	-	-	-	54,00	55,00
	Zaragoza	Conferencia	I	60-65	72,22	-	-	-	-
UVA DE MESA	Alicante	Italia	I	-	121,78	118,06	-	-	100,00
	Alicante	Red Globe	I	-	110,00	103,48	-	-	100,00
	Murcia	Sultanina-thomson seedless	I	-	155,00	155,00	155,00	155,00	155,00

**FRUTAS DE HUESO**

PRODUCTO	MERCADO	VARIEDAD O TIPO	CAT.	CALIBRE mm.	DIA/MES				
					6/10	7/10	8/10	9/10	10/10
MELOCOTON	Huesca	Carne Amarilla	I	A/B	62,18	62,50	-	-	-
	Huesca	Carne Blanca	I	A/B	58,50	-	-	-	-
	Lleida	Carne Amarilla	I	A/B	54,04	53,03	52,73	53,22	52,88
NECTARINA	Lleida	Carne Amarilla	I	A/B	58,00	58,00	-	-	-
	Lleida	Carne Blanca	I	A/B	70,85	68,57	69,52	68,57	68,49
	Zaragoza	Carne Amarilla	I	A/B	67,09	65,03	-	-	-

**I-5 PRECIOS EN MERCADOS REPRESENTATIVOS - FRUTAS Y HORTALIZAS**

**PRECIOS DE PRODUCTOS NACIONALES**

Mercados representativos de producción

Rgtos. CE 2.200/96, 659/97 y 877/04

En Euros/ 100 kg., a salida agrupación de productores, envasado, sin incluir I.V.A.

**HORTALIZAS**

PRODUCTO	MERCADO	VARIEDAD O TIPO	CAT.	CALIBRE mm.	DIA/MES				
					6/10	7/10	8/10	9/10	10/10
BERENJENA	Almería	-	I	-	-	-	68,09	-	58,73
CALABACIN	Almería	-	I	140-210	-	-	84,71	-	87,06
CEBOLLA	Albacete	Amarilla	I	-	19,50	19,50	19,50	19,50	19,50
CHAMPIÑON	La Rioja	Cerrado	I	30-65	153,89	151,52	151,97	153,30	154,50
COLIFLOR	La Rioja	Coronada	I	-	39,00	39,00	37,02	37,02	37,02
JUDIA VERDE	Almería	Plana	I	-	-	-	160,00	-	168,89
LECHUGA	Almería	Iceberg	I	400y+	87,28	-	89,24	-	90,02
	Murcia	Iceberg	I	400y+	105,00	105,00	105,00	105,00	105,00
MELON	Ciudad Real	Piel de Sapo	I	-	39,72	39,72	39,72	39,72	39,72
PEPINO	Almería	Liso	I	-	-	43,00	42,86	43,00	-
PIMIENTO	Almería	Alargado Verde	I	40y+	-	-	76,00	-	82,00
	Almería	Cuadrado color (rojo o amarillo)	I	70y+	-	-	69,81	-	70,62
TOMATE	Almería	Racimo	I	-	-	112,52	-	115,36	-
	Almería	Redondo	I	57-82	86,00	94,62	98,04	109,28	-
	Granada	Cereza	I	-	204,55	205,50	206,00	211,18	-
	Granada	Redondo	I	57-82	68,57	71,11	73,20	77,78	-
	Murcia	Redondo	I	57-82	90,00	90,00	90,00	90,00	90,00
ZANAHORIA	Cádiz	-	I	-	61,50	61,50	61,50	61,50	61,50

<b>I-6 PRECIOS EN MERCADOS REPRESENTATIVOS VACUNO Y OVINO</b>
---

**A) BOVINO**

**1.- PRECIO MEDIO NACIONAL (EUROS/100 KG. CANAL) DE CANALES DE BOVINO PESADO  
SEGÚN MODELO COMUNITARIO DE CLASIFICACIÓN (RGTO 295/96).**

CATEGORIA	CLASE DE CONFORMACIÓN Y DE ESTADO DE ENGRASAMIENTO	Semana 29/09-5/10 2008	Semana 6-12/10 2008	Variación
<b>Categoría A: Canales de machos jóvenes sin castrar de menos de 2 años</b>	Muy buena y poco cubierta (U-2)	316,85	321,28	4,43
	Muy buena y cubierta (U-3)	330,80	338,39	7,58
	Precio medio ponderado categoría U	325,64	332,06	6,42
	Buena y poco cubierta (R-2)	335,86	334,99	-0,88
	Buena y cubierta (R-3)	317,63	320,41	2,78
	Precio medio ponderado categoría R	324,38	325,80	1,43
	Menos buena y poco cubierta (O-2)	250,70	256,05	5,35
Menos buena y cubierta (O-3)	305,67	304,62	-1,05	
Precio medio ponderado categoría O	283,13	284,71	1,58	
<b>Categoría D: Canales de hembras que hayan parido</b>	Buena y cubierta (R-3)	202,13	208,09	5,97
	Buena y grasa (R-4)	249,71	248,69	-1,03
	Precio medio ponderado categoría R	214,02	218,24	4,22
	Menos buena y poco cubierta (O-2)	197,78	189,68	-8,10
	Menos buena y cubierta (O-3)	185,41	192,28	6,87
	Menos buena y grasa (O-4)	188,71	182,70	-6,02
	Precio medio ponderado categoría O	188,25	189,37	1,12
<b>Categoría E Canales de otras hembras</b>	Mediocre y poco cubierta (P-2)	169,01	166,37	-2,63
	Mediocre y cubierta (P-3)	176,65	176,65	0,00
	Precio medio ponderado categoría P	174,13	173,26	-0,87
	Muy buena y poco cubierta (U-2)	313,59	316,20	2,61
	Muy buena y cubierta (U-3)	319,94	325,19	5,25
	Precio medio ponderado categoría U	316,64	320,51	3,88
	Buena y poco cubierta (R-2)	263,54	266,83	3,29
Buena y cubierta (R-3)	308,93	312,80	3,86	
Buena y grasa (R-4)	241,99	243,32	1,33	
Precio medio ponderado categoría R	279,07	282,42	3,35	
Menos buena y poco cubierta (O-2)	279,27	284,76	5,50	
Menos buena y cubierta (O-3)	291,86	286,60	-5,26	
Menos buena y grasa (O-4)	312,28	320,76	8,47	
Precio medio ponderado categoría O	285,88	286,97	1,10	

<b>I-6 PRECIOS EN MERCADOS REPRESENTATIVOS VACUNO Y OVINO</b>
---

**2.- PRECIO MEDIO NACIONAL DEL BOVINO (EUROS/100KG. VIVO)**

BOVINO VIVO	Semana 29/09-5/10 2008	Semana 6-12/10 2008	Variación
Machos hasta 480 kg. vivo	193,77	194,44	0,67
Machos de más de 480 kg. vivo	181,56	182,79	1,24
Hembras que hayan parido	87,84	87,84	0,00
Otras hembras de hasta 380 kg. vivo	204,11	205,08	0,96
Otras hembras de más de 380 kg. vivo	192,19	193,87	1,68

**3.- PRECIO MEDIO NACIONAL DE OTROS  
ANIMALES DE LA ESPECIE BOVINA (RGTO 2273/02).**

OTROS BOVINOS	Semana 29/09-5/10 2008	Semana 6-12/10 2008	Variación
<b>Terneros machos de ocho días a cuatro semanas</b>			
tipo frisón	101,55	101,04	-0,51
tipo cruzado	303,86	301,36	-2,50
<i>Media ponderada nacional (Euros\cabeza)</i>	202,70	201,20	-1,50
<b>Bovinos ligeros entre seis y doce meses</b>			
tipo cruzado	179,92	177,01	-2,91
tipo país	116,41	113,50	-2,91
<i>Media ponderada nacional (Euros\100 kg. vivo)</i>	157,69	154,78	-2,91

**B) CORDEROS**

**1.- PRECIOS MEDIOS NACIONALES DE CANALES  
DE OVINO FRESCAS O REFRIGERADAS (RGTO 315/02).**

CORDEROS I y II	Semana 29/09-5/10 2008	Semana 6-12/10 2008	Variación
Cordero I ( 12 a 13 kg/ canal)	650,23	657,56	7,33
Cordero II ( 13,1 a 16 kg /canal)	585,54	591,41	5,87
<i>Media nacional</i>	617,88	624,48	6,60

**2.- PRECIOS MEDIOS DE CANALES DE OVINO FRESCAS O REFRIGERADAS  
EN LOS MERCADOS NACIONALES REPRESENTATIVOS PARA LA C.E.**

MERCADO REPRESENTATIVO	Semana 29/09-5/10 2008	Semana 6-12/10 2008	Variación
Barcelona	655,67	655,39	-0,28
Madrid	704,52	734,52	30,00
Valencia	565,64	568,34	2,70
Albacete	580,10	580,10	0,00
Zaragoza	658,65	660,45	1,80
Medina del Campo	632,50	652,50	20,00
Talavera de la Reina	630,33	640,33	10,00
Extremadura	599,75	599,75	0,00
<i>Media ponderada nacional</i>	630,39	637,96	7,57

**PRECIOS EN MERCADOS REPRESENTATIVOS - PRODUCTOS GANADEROS**

**D)-PORCINO**  
 Clasificación EUROP. R(CEE) 1572/95

**Euros/100 kg canal**

<b>MERCADO REPRESENTATIVO</b>	<b>CLASE E</b>		
	<b>LONJAS</b>	<b>Semana 29/9-5/10 2008</b>	<b>Semana 06-12/10 2008</b>
<b>Ebro</b>	154,02	148,81	-5,22
<b>Mercolleida</b>	154,80	149,59	-5,22
<b>Segovia</b>	155,41	151,41	-3,99
<b>Segura</b>	152,72	148,87	-3,85
<b>Silleda</b>	157,98	151,49	-6,49
<b>Conjunto de Lonjas Media ponderada</b>	154,83	149,84	-4,99
<b>MATADEROS Media ponderada</b>	159,10	155,31	-3,79
<b>Media nacional</b>	156,96	152,57	-4,39

<b>MERCADO REPRESENTATIVO</b>	<b>CLASE U</b>			<b>CATEGORIA II</b>		
	<b>LONJAS</b>	<b>Semana 29/9-5/10 2008</b>	<b>Semana 06-12/10 2008</b>	<b>Variación</b>	<b>Semana 29/9-5/10 2008</b>	<b>Semana 06-12/10 2008</b>
<b>Ebro</b>	151,77	146,65	-5,13	150,24	145,11	-5,13
<b>Mercolleida</b>	152,54	147,42	-5,13	151,01	145,88	-5,13
<b>Segovia</b>	153,14	149,22	-3,92	151,83	147,91	-3,92
<b>Segura</b>	150,49	146,71	-3,78	149,21	145,43	-3,78
<b>Silleda</b>	155,67	149,29	-6,39	154,73	148,24	-6,49
<b>Conjunto de Lonjas Media ponderada</b>	152,57	147,66	-4,91	151,19	146,27	-4,92
<b>MATADEROS Media ponderada</b>	156,77	153,05	-3,72	152,82	149,08	-3,73
<b>Media nacional</b>	154,67	150,36	-4,31	152,01	147,68	-4,33

**PRECIOS EN MERCADOS REPRESENTATIVOS - PRODUCTOS GANADEROS**

**E)- PORCINO PRECOZ**  
**Lechones, Otras calidades**  
**Euros/100 kg vivo**

<b>LECHONES</b>	<b>Semana 29/9-5/10 2008</b>	<b>Semana 06-12/10 2008</b>	<b>Variación</b>
Normal.Base 20 kg de peso.	144,90	137,60	-7,30
Lleida.Base 20 kg de peso.	130,00	125,00	-5,00
Segovia . Base 20 kg de peso.	160,00	150,00	-10,00
<b>CERDOS CEBADOS</b>			
Categoría U.	119,10	115,78	-3,32
<b>DESVIEJE</b>			
Cerdas de desvieje.	69,41	69,25	-0,16

**F)- TRONCO IBERICO**  
**Euros/100 kg vivo**

<b>LECHONES</b>	<b>Semana 29/9-5/10 2008</b>	<b>Semana 06-12/10 2008</b>	<b>Variación</b>
Lechones (Base 23 kg)	193,37	191,85	-1,52
<b>DESVIEJE</b>			
Reproductores de desvieje	73,70	73,70	0,00
<b>CEBADOS</b>			
Marranillos, de 35 a 60 kg	141,70	141,70	0,00
Primales, de 60 a 100 kg	S/COT	S/COT	-----
Cerdos cebados de pienso (extensivo)	135,11	140,95	5,84
Cerdos cebados de bellota	S/COT	S/COT	-----