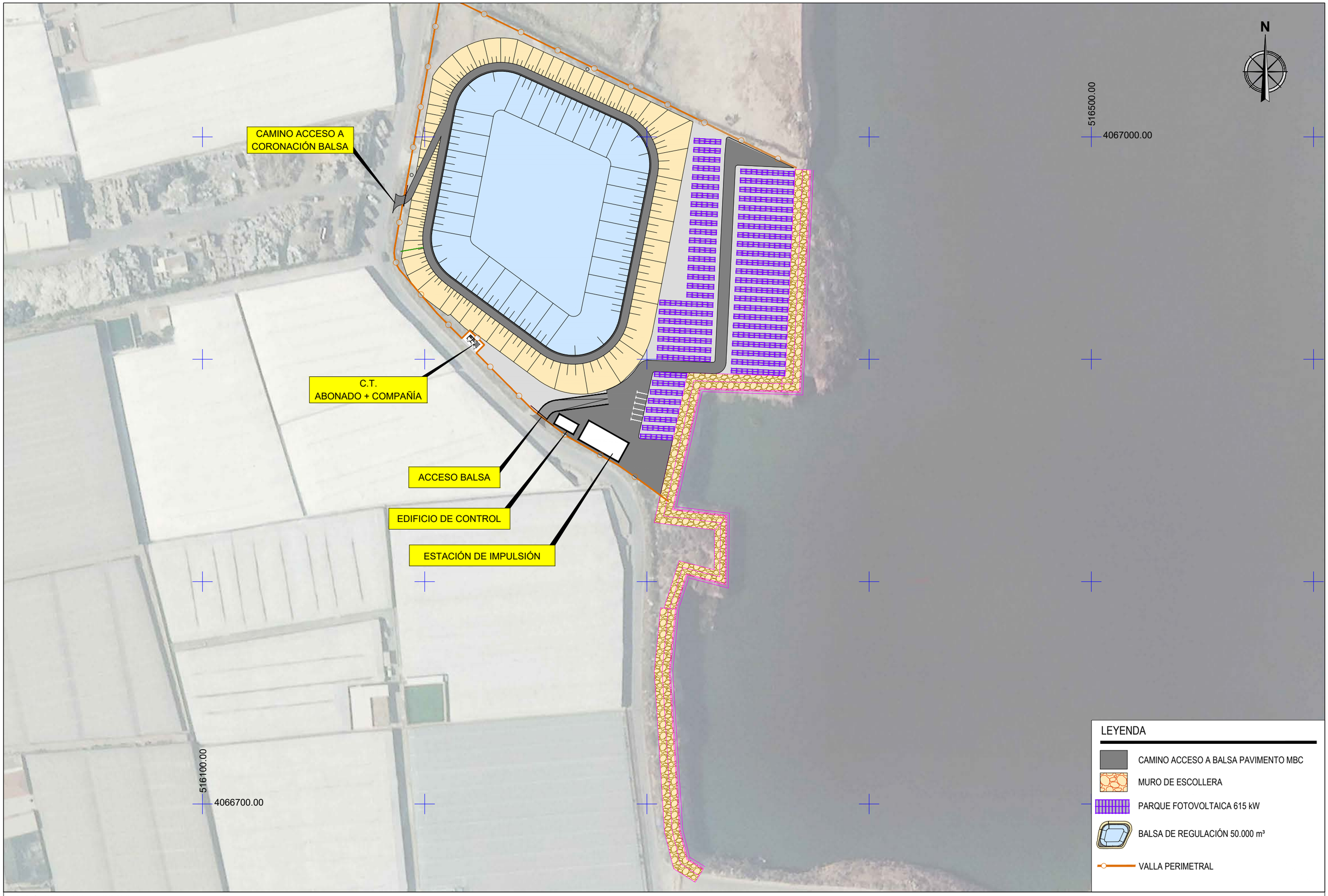

ETRS89 / UTM zone 30N (EPSG:25830)

Financiado por la Unión Europea NextGenerationEU

GOBIERNO DE ESPAÑA — MINISTERIO DE AGRICULTURA, PESCA Y ALIMENTACIÓN

seiasa

JCUAPA Junta Central de Usuarios del Acuífero del Poniente Almeriense

PROYECTO DE OBRAS COMPLEMENTARIAS PARA EL APROVECHAMIENTO DEL AGUA REGENERADA DE LA E.D.A.R. DE EL EJIDO (ALMERÍA)

Escala: 0 15 30 m — 1 : 1.500 — FORMATO ORIGINAL DIN A3

Fecha: JUNIO 2023

Autor del Proyecto: JUAN JOSÉ ALONSO BAÑOS, Ingeniero de Caminos, Canales y Puertos, Ingeniero T. de Obras Públicas

aima ingeniería

Título del plano: PLANTA GENERAL. IMPLANTACIÓN

Plano nº: 6.1

Hoja nº: 1 de 1

514200.00
4067600.00
516300.00
4067600.00
N
CONEXIÓN A RED EXISTENTE
BALSA DE REGULACIÓN
CONEXIÓN A RED EXISTENTE
CONEXIÓN A RED EXISTENTE
4066100.00
514200.00

LEYENDA

- IMPULSIÓN PEAD Ø500mm SOL PONIENTE COMÚN Longitud 1.442,89 m
- IMPULSIÓN PEAD Ø400mm SOL PONIENTE SUR Longitud 1.070,66m
- IMPULSIÓN PEAD Ø500mm SOL PONIENTE NORTE Longitud 2.043,23 m
- CONDUCCIÓN GRAVEDAD PEAD Ø630mm COLECTOR EDAR. Longitud 77,51 m
- CONDUCCIÓN EXISTENTE

ETRS89 / UTM zone 30N (EPSG:25830)

Financiado por la Unión Europea NextGenerationEU

GOBIERNO DE ESPAÑA — MINISTERIO DE AGRICULTURA, PESCA Y ALIMENTACIÓN

seiasa

JCUAPA Junta Central de Usuarios del Acuífero del Poniente Almeriense

PROYECTO DE OBRAS COMPLEMENTARIAS PARA EL APROVECHAMIENTO DEL AGUA REGENERADA DE LA E.D.A.R. DE EL EJIDO (ALMERÍA)

Escala: 0 60 120 m — 1 : 6.000 — FORMATO ORIGINAL DIN A3

Fecha: JUNIO 2023

Autor del Proyecto: JUAN JOSÉ ALFONSO BAÑOS — Ingeniero de Caminos, Canales y Puertos — Ingeniero T. de Obras Públicas

aima ingeniería

Título del plano: PLANTA GENERAL. IMPULSIONES. SOL PONIENTE

Plano nº: 6.2

Hoja nº: 1 de 2

ETRS89 / UTM zone 30N (EPSG:25830)

Financiado por la Unión Europea NextGenerationEU

GOBIERNO DE ESPAÑA — MINISTERIO DE AGRICULTURA, PESCA Y ALIMENTACIÓN

seiasa

JCUAPA Junta Central de Usuarios del Acuífero del Poniente Almeriense

PROYECTO DE OBRAS COMPLEMENTARIAS PARA EL APROVECHAMIENTO DEL AGUA REGENERADA DE LA E.D.A.R. DE EL EJIDO (ALMERÍA)

Escala: 0 80 160 m — 1 : 8.000 — FORMATO ORIGINAL DIN A3

Fecha: JUNIO 2023

Autor del Proyecto: JUAN JOSÉ ANTONIO BAÑOS, Ingeniero de Caminos, Canales y Puertos, Ingeniero T. de Obras Públicas — aima ingeniería

Título del plano: PLANTA GENERAL. IMPULSIONES. TIERRAS DE ALMERÍA

Plano nº: 6.2

Hoja nº: 2 de 2

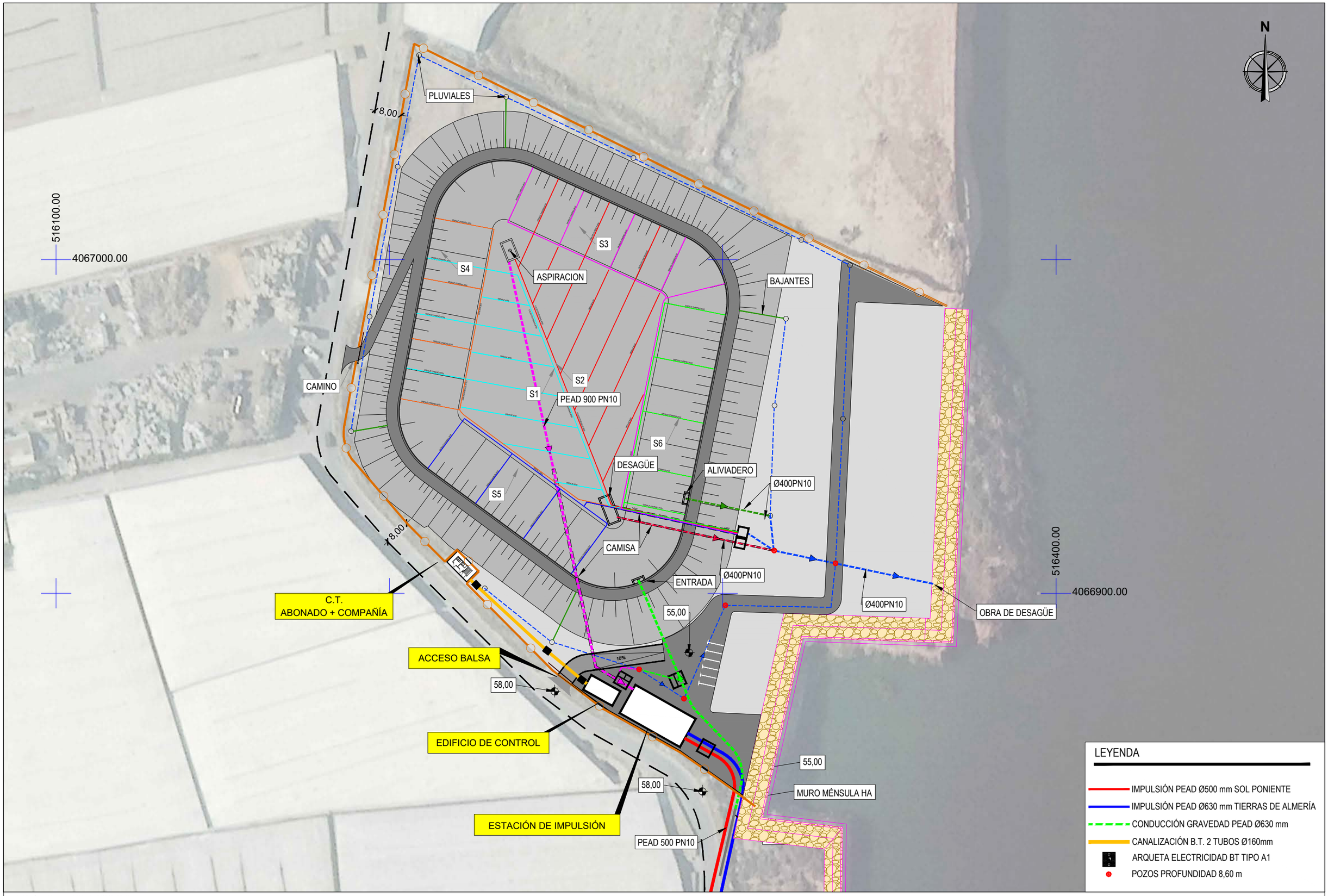

ETRS89 / UTM zone 30N (EPSG:25830)

Financiado por la Unión Europea NextGenerationEU

GOBIERNO DE ESPAÑA — MINISTERIO DE AGRICULTURA, PESCA Y ALIMENTACIÓN

seiasa

JCUAPA Junta Central de Usuarios del Acuífero del Poniente Almeriense

PROYECTO DE OBRAS COMPLEMENTARIAS PARA EL APROVECHAMIENTO DEL AGUA REGENERADA DE LA E.D.A.R. DE EL EJIDO (ALMERÍA)

Escala: 1 : 1.000 (0 – 10 – 20 m)
FORMATO ORIGINAL DIN A3

Fecha: JUNIO 2023

Autor del Proyecto: JUAN JOSÉ ALFONSO BAÑOS
Ingeniero de Caminos, Canales y Puertos
Ingeniero T. de Obras Públicas

aima ingeniería

Título del plano: PLANTA GENERAL. INSTALACIONES

Plano nº: 6.3

Hoja nº: 1 de 1