



# PLAN DE MEDIDAS DEL MAPA PARA EL SECTOR DE LOS CÍTRICOS

## Medida 5.3 SEGUIMIENTO REFORZADO DE LAS IMPORTACIONES DE CÍTRICOS POR LA UE





# SEGUIMIENTO REFORZADO DE LAS IMPORTACIONES DE CÍTRICOS POR LA UE

## NOTA METODOLÓGICA



1. El Plan de Medidas del MAPA para el sector cítrico, adoptado el 2 de abril de 2019, establece como medida 5.3 el seguimiento reforzado de las importaciones de cítricos en la UE.
2. Su objetivo es seguir de manera exhaustiva los volúmenes de cítricos importados por la UE y sus orígenes más importantes.
3. Las fuentes de obtención de datos son EUROSTAT y la información suministrada por la Comisión Europea a partir de Surveillance TAXUD. De EUROSTAT se obtienen los volúmenes importados disponibles en su página web a principio de cada mes, generalmente los correspondientes a las cantidades importadas hasta el último día del segundo mes anterior al de su publicación. De Surveillance TAXUD los volúmenes de los distintos tipos de cítricos importados hasta el último día del mes inmediatamente anterior de los principales orígenes. Fruto del trabajo del MAPA con la Comisión ya se dispone de datos adelantados para todos los tipos de cítricos.
4. A partir del 1/02/20 el Reino Unido dejó de formar parte de la UE. Hasta el boletín nº 18, y en base a los datos disponibles en EUROSTAT para RU, se ha considerado a la UE-28 hasta enero de 2020 y al agregado UE-27+UK a partir de entonces. De conformidad con el Acuerdo de retirada entre el RU y la UE, dicho país ya no está obligado a transmitir información a Eurostat, por lo que se han dejado de difundir sus datos. Por ello, los datos, tanto actuales como históricos, **se refieren a la UE-27.**
5. La fecha de extracción de los datos para la confección de este boletín ha sido el **09-08-2023** en el caso de EUROSTAT hasta mayo23, y **11/08/2023** los datos adelantados hasta el mes de julio23 de la Unidad G.2 de la DG AGRI a partir de Surveillance TAXUD . La última información disponible perfecciona a la anterior.
6. Se incluyen también datos sobre valor de las importaciones, así como se amplía el seguimiento a un mayor número de países de origen. Los datos que se muestran relativos a los agregados Hemisferio Norte y Hemisferio Sur son aproximados.
7. Este boletín constituye una herramienta para hacer pública la información resultante de dicho seguimiento y es suministrado en la primera quincena de cada mes, una vez están disponibles los datos de la Comisión.

BOLETÍN N.º 47: SEGUIMIENTO REFORZADO DE LAS IMPORTACIONES DE CÍTRICOS POR LA UE

MINISTERIO DE AGRICULTURA, PESCA Y ALIMENTACIÓN

Dirección General de Producciones y Mercados Agrarios  
Subdirección General de Frutas y Hortalizas y Vitivinicultura





- IMPORTACIONES TOTALES DE CÍTRICOS POR LA UE
- IMPORTACIONES DE NARANJAS POR LA UE
- IMPORTACIONES DE PEQUEÑOS CÍTRICOS POR LA UE
- IMPORTACIONES DE LIMONES POR LA UE
- IMPORTACIONES DE POMELOS POR LA UE
- DESTACAMOS



*sobre la imagen para ir a la información*







IMPORTACIONES TOTALES DE CÍTRICOS POR LA UE



BOLETÍN N.º 47: SEGUIMIENTO REFORZADO DE LAS IMPORTACIONES DE CÍTRICOS POR LA UE

MINISTERIO DE AGRICULTURA, PESCA Y ALIMENTACIÓN

Dirección General de Producciones y Mercados Agrarios

Subdirección General de Frutas y Hortalizas y Vitivinicultura



## AÑO NATURAL

**IMPORTACIONES DE CÍTRICOS POR LA UE-27 DE TTPP (t)**  
Año natural (Enero/-----\*)

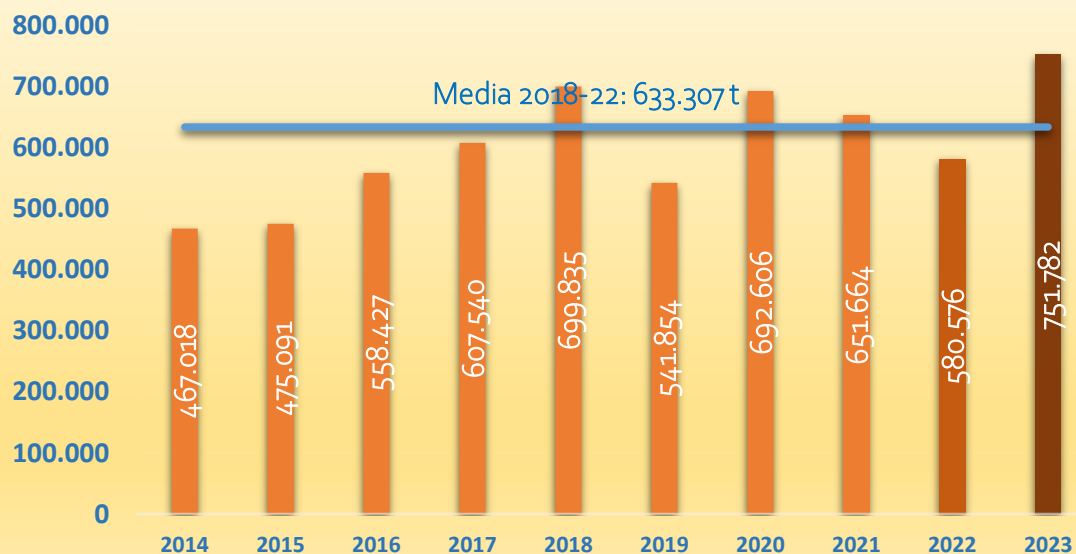

**IMPORTACIONES DE CÍTRICOS POR LA UE-27 DE TTPP (miles de €)**  
Año natural (Enero/-----\*)

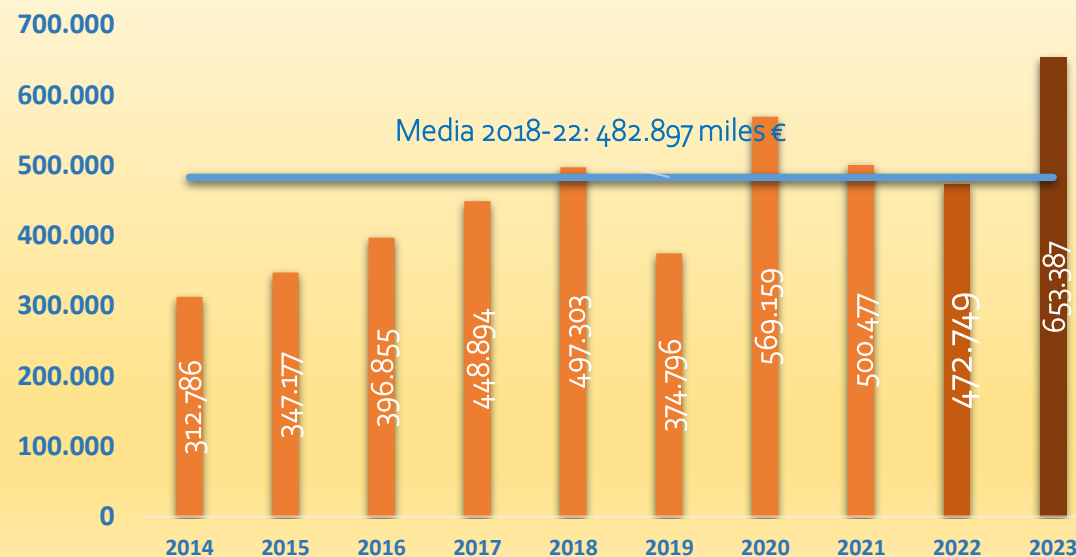

(\* Acumulado al mes de MAYO)

2023 vs	VOLUMEN	VALOR
2022	▲ 29,5%	▲ 38,2%
Media 5	▲ 18,7%	▲ 35,3%



Fuente: elaboración propia a partir de datos EUROSTAT

BOLETÍN N.º 47: SEGUIMIENTO REFORZADO DE LAS IMPORTACIONES DE CÍTRICOS POR LA UE

MINISTERIO DE AGRICULTURA, PESCA Y ALIMENTACIÓN

Dirección General de Producciones y Mercados Agrarios  
Subdirección General de Frutas y Hortalizas y Vitivinicultura



## AÑO NATURAL

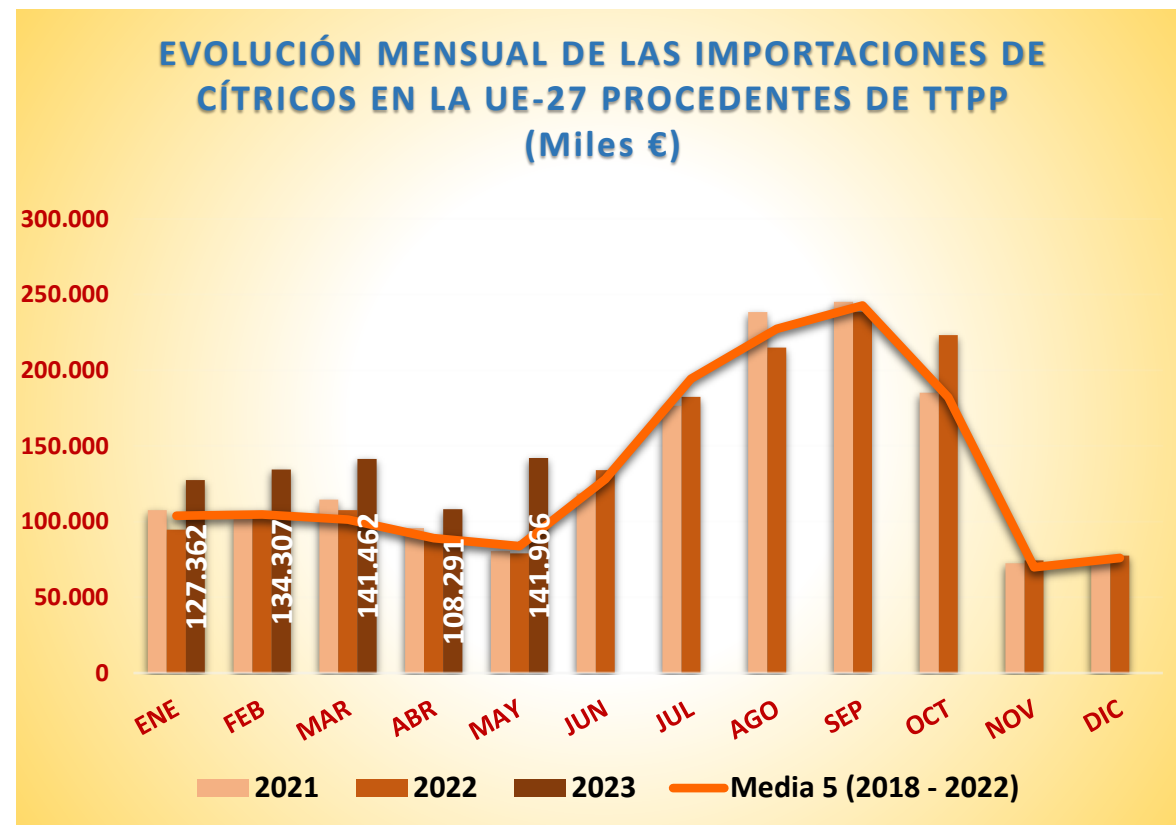
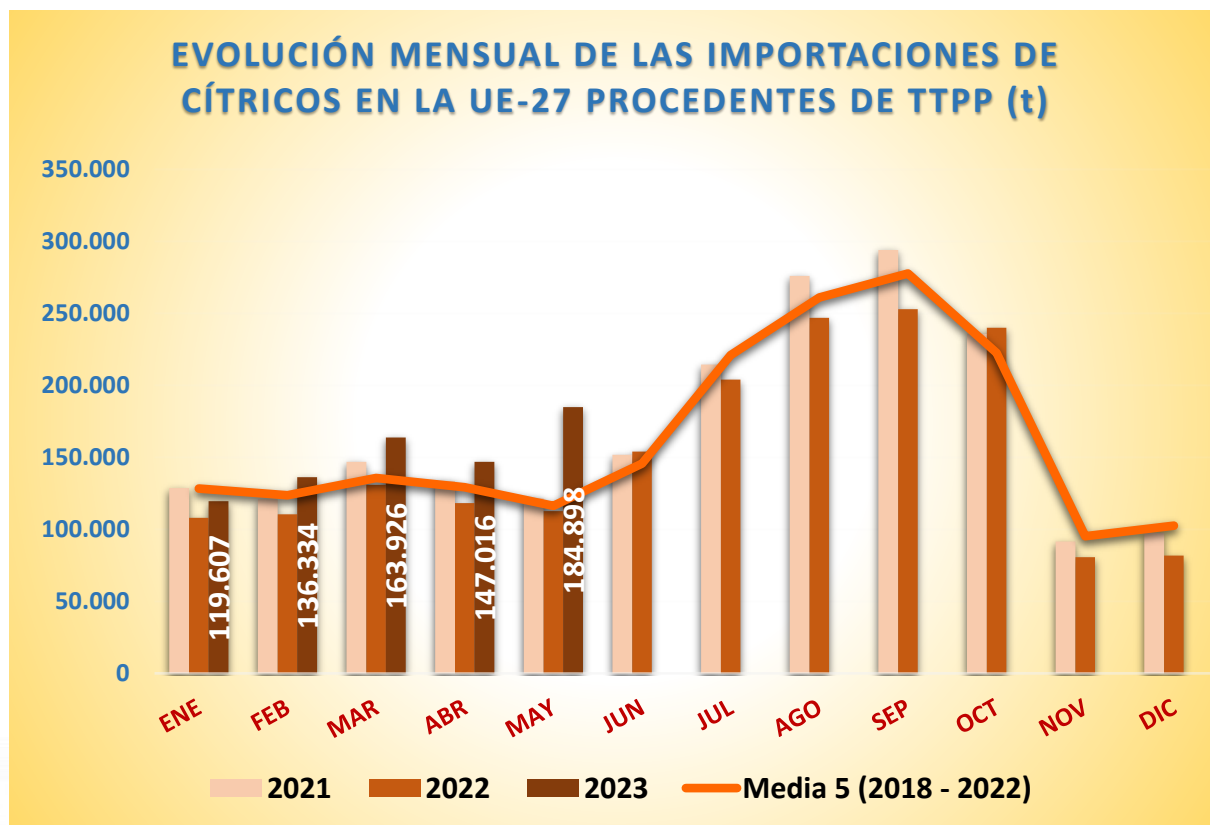

(\*) Acumulado al mes de MAYO



Fuente: elaboración propia a partir de datos EUROSTAT





## AÑO NATURAL

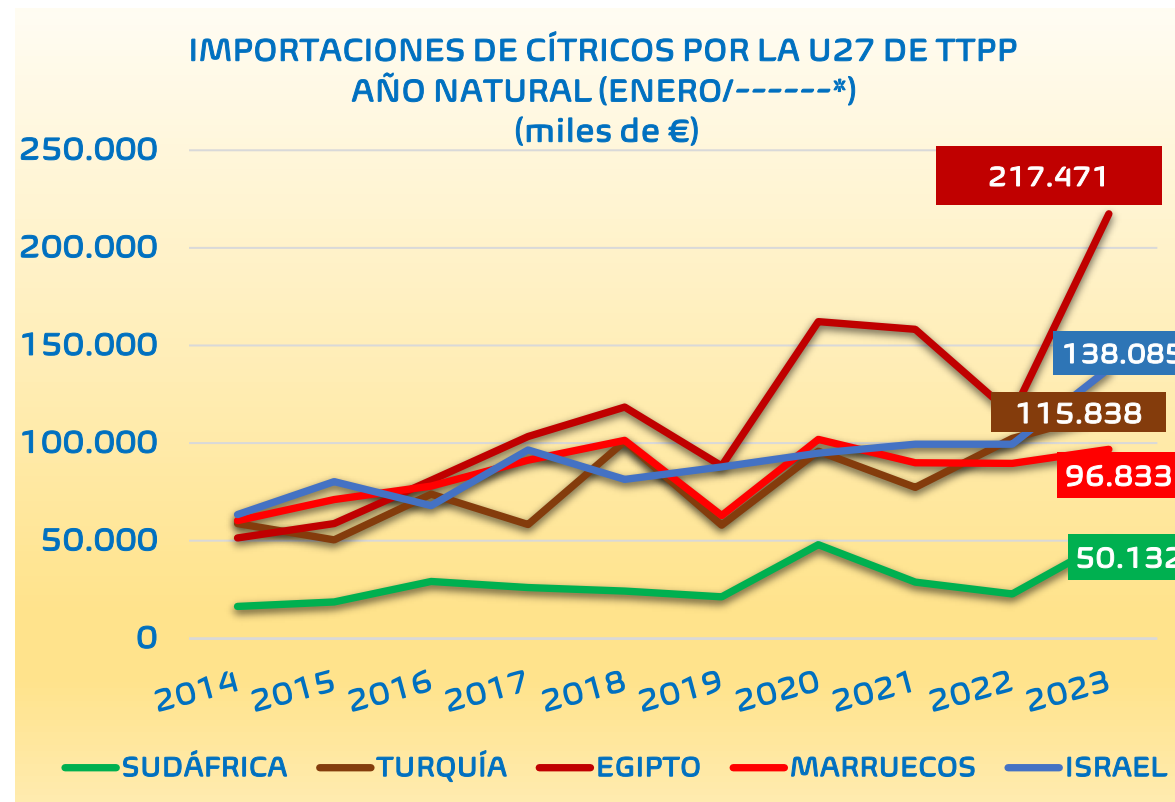
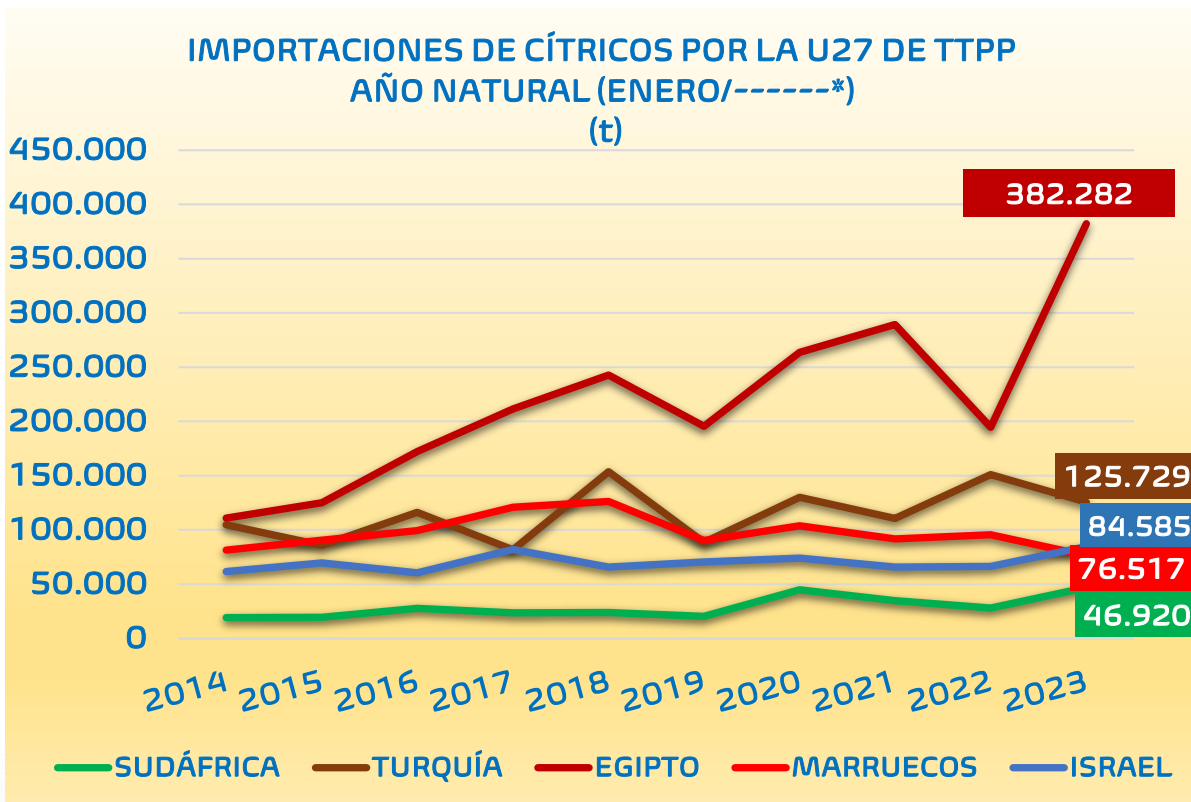

(\* Acumulado al mes de MAYO)



Fuente: elaboración propia a partir de datos EUROSTAT



## CANTIDAD (toneladas)

AÑO NATURAL	2014	2015	2016	2017	2018	2019	2020	2021	2022	2023	Variaciones (%)		Variaciones (t)	
											2023 vs 2022	2023 vs Media 5	2023 vs 2022	2023 vs Media 5
TONELADAS	Ene-May	Ene-May	Ene-May	Ene-May	Ene-May	Ene-May	Ene-May	Ene-May	Ene-May	Ene-May				
NARANJAS	188.487	207.710	267.292	304.505	335.074	249.562	308.586	297.806	214.453	<b>376.608</b>	75,6%	34,0%	162.155	95.512
PEQUEÑOS CÍTRICOS	124.968	124.319	137.825	165.684	184.473	168.062	217.014	218.618	208.625	<b>235.929</b>	13,1%	18,3%	27.305	36.571
LIMONES	24.023	33.515	33.026	34.163	61.151	42.017	59.756	41.687	81.764	<b>72.261</b>	-11,6%	26,2%	-9.503	14.986
POMELOS	129.540	109.547	120.284	103.189	119.137	82.213	107.250	93.553	75.734	<b>66.983</b>	-11,6%	-29,9%	-8.751	-28.594
<b>TOTAL</b>	<b>467.018</b>	<b>475.091</b>	<b>558.427</b>	<b>607.540</b>	<b>699.835</b>	<b>541.854</b>	<b>692.606</b>	<b>651.664</b>	<b>580.576</b>	<b>751.782</b>	<b>29,5%</b>	<b>18,7%</b>	<b>171.206</b>	<b>118.475</b>

## VALOR (miles de €)

AÑO NATURAL	2014	2015	2016	2017	2018	2019	2020	2021	2022	2023	Variaciones (%)		Variaciones (t)	
											2023 vs 2022	2023 vs Media 5	2023 vs 2022	2023 vs Media 5
Miles de €	Ene-May	Ene-May	Ene-May	Ene-May	Ene-May	Ene-May	Ene-May	Ene-May	Ene-May	Ene-May				
NARANJAS	91.347	103.198	134.272	156.189	172.890	117.211	192.843	161.151	125.608	<b>211.117</b>	68,1%	37,1%	85.509	57.177
PEQUEÑOS CÍTRICOS	119.721	135.824	137.656	172.106	190.131	163.917	233.925	251.486	234.733	<b>319.591</b>	36,2%	48,8%	84.858	104.753
LIMONES	16.434	22.172	37.523	29.593	50.225	29.435	61.251	29.728	60.356	<b>63.817</b>	5,7%	38,1%	3.461	17.618
POMELOS	85.283	85.983	87.404	91.005	84.058	64.233	81.140	58.113	52.052	<b>58.862</b>	13,1%	-13,3%	6.811	-9.057
<b>TOTAL</b>	<b>312.786</b>	<b>347.177</b>	<b>396.855</b>	<b>448.894</b>	<b>497.303</b>	<b>374.796</b>	<b>569.159</b>	<b>500.477</b>	<b>472.749</b>	<b>653.387</b>	<b>38,2%</b>	<b>35,3%</b>	<b>180.638</b>	<b>170.490</b>

(\*) Acumulado al mes de MAYO



Fuente: elaboración propia a partir de datos EUROSTAT





## CANTIDAD (toneladas)

### DISTRIBUCIÓN MENSUAL DE LAS IMPORTACIONES DE CÍTRICOS POR LA UE27

TONELADAS	ENE.	FEB.	MAR	ABR	MAY	JUN	JUL	AGO	SEP	OCT	NOV	DIC	ACUMULADO AÑO	TOTAL AÑO	CAMPAÑA	ACUMULADO CAMPAÑA
2014	102.768	106.279	103.425	79.408	75.138	91.749	147.858	177.468	238.753	195.578	81.304	88.848	467.018	1.488.575	2013/2014	1.088.513
2015	99.627	99.181	107.529	89.707	79.047	108.969	180.287	232.909	235.957	182.118	100.418	115.421	475.091	1.631.171	2014/2015	1.079.574
2016	109.169	128.607	120.858	100.201	99.592	159.365	202.478	273.270	252.304	135.327	97.006	124.915	558.427	1.803.092	2015/2016	1.192.341
2017	138.909	119.190	132.118	112.559	104.764	125.180	220.781	253.324	246.628	204.254	107.262	102.210	607.540	1.867.180	2016/2017	1.217.093
2018	133.166	133.953	160.512	145.926	126.278	141.337	213.038	275.094	265.868	246.096	106.390	118.122	699.835	2.065.781	2017/2018	1.360.189
2019	142.282	123.079	109.325	94.894	72.275	99.183	205.090	248.460	314.846	199.377	98.872	108.281	541.854	1.815.962	2018/2019	1.278.330
2020	129.179	129.526	130.766	154.300	148.835	182.013	269.083	258.286	261.031	191.952	98.874	107.291	692.606	2.061.135	2019/2020	1.413.981
2021	128.793	120.988	146.925	133.374	121.584	151.843	214.544	276.014	294.120	235.947	91.609	97.530	651.664	2.013.272	2020/2021	1.310.812
2022	108.039	110.584	130.905	118.351	112.696	154.173	204.136	247.011	253.008	240.170	80.625	81.740	580.576	1.841.439	2021/2022	1.299.783
2023	119.607	136.334	163.926	147.016	184.898								751.782	751.782	2022/2023	1.407.325
Media 5 (2018 - 2022)	128.292	123.626	135.687	129.369	116.334	145.710	221.178	260.973	277.775	222.708	95.274	102.593	633.307	1.959.518	Media 5 (2017/2018 - 2021/2022)	1.332.619
2023 vs 2022	10,71%	23,29%	25,23%	24,22%	64,07%	-100,00%	-100,00%	-100,00%	-100,00%	-100,00%	-100,00%	-100,00%	29,49%		2022/2023 vs 2021/2022	8,27%
2023 vs Media 5	-6,77%	10,28%	20,81%	13,64%	58,94%	-100,00%	-100,00%	-100,00%	-100,00%	-100,00%	-100,00%	-100,00%	18,71%		2022/2023 vs Media 5	5,61%
% Mensual Media 5	6,55%	6,31%	6,92%	6,60%	5,94%	7,44%	11,29%	13,32%	14,18%	11,37%	4,86%	5,24%				

(\*) Acumulado al mes de MAYO

Fuente: elaboración propia a partir de datos EUROSTAT



## VALOR (miles de €)

### DISTRIBUCIÓN MENSUAL DE LAS IMPORTACIONES DE CÍTRICOS POR LA UE27

MILES DE €	ENE.	FEB.	MAR	ABR	MAY	JUN	JUL	AGO	SEP	OCT	NOV	DIC	ACUMULADO AÑO	TOTAL AÑO	CAMPAÑA	ACUMULADO CAMPAÑA
2014	71.857	76.527	71.060	47.192	46.150	62.385	116.976	153.362	198.368	138.786	54.649	60.391	312.786	1.097.704	2013/2014	733.633
2015	73.070	80.212	81.055	60.337	52.503	88.012	158.494	219.577	199.439	142.536	75.704	80.943	347.177	1.311.882	2014/2015	799.371
2016	81.237	97.896	81.827	62.445	73.450	162.668	215.059	289.139	226.344	102.684	70.389	87.288	396.855	1.550.425	2015/2016	895.476
2017	102.926	92.817	94.958	77.464	80.729	121.908	204.957	220.012	202.926	162.210	77.284	69.426	448.894	1.507.617	2016/2017	935.598
2018	102.561	104.559	113.298	93.508	83.377	128.271	198.520	249.536	234.659	179.843	68.031	77.351	497.303	1.633.514	2017/2018	1.009.149
2019	103.449	96.597	70.755	55.017	48.979	93.304	170.606	209.680	257.375	156.827	67.446	80.914	374.796	1.410.948	2018/2019	934.680
2020	111.361	116.464	100.637	113.343	127.355	165.898	243.306	223.467	238.461	165.929	66.621	69.949	569.159	1.742.792	2019/2020	1.131.721
2021	107.561	102.192	114.606	95.654	80.465	118.618	176.443	238.515	245.150	185.191	72.532	74.460	500.477	1.611.385	2020/2021	1.041.438
2022	94.620	103.893	107.561	87.592	79.083	133.994	182.359	214.934	238.540	223.104	74.341	77.502	472.749	1.617.521	2021/2022	1.050.081
2023	127.362	134.307	141.462	108.291	141.966								653.387	653.387	2022/2023	1.266.874
Media 5 (2018 - 2022)	103.910	104.741	101.371	89.023	83.852	128.017	194.247	227.226	242.837	182.179	69.794	76.035	482.897	1.603.232	Media 5 (2017/2018 - 2021/2022)	1.033.414
2023 vs 2022	34,60%	29,27%	31,52%	23,63%	79,52%	-100,00%	-100,00%	-100,00%	-100,00%	-100,00%	-100,00%	-100,00%	38,21%		2022/2023 vs 2021/2022	20,65%
2023 vs Media 5	22,57%	28,23%	39,55%	21,64%	69,31%	-100,00%	-100,00%	-100,00%	-100,00%	-100,00%	-100,00%	-100,00%	35,31%		2022/2023 vs Media 5	22,59%
% Mensual Media 5	6,48%	6,53%	6,32%	5,55%	5,23%	7,98%	12,12%	14,17%	15,15%	11,36%	4,35%	4,74%				

(\*) Acumulado al mes de MAYO

Fuente: elaboración propia a partir de datos EUROSTAT



## CANTIDAD (toneladas)

AÑO NATURAL	IMPORTACIONES DE CÍTRICOS POR LA UE 27										Variaciones (%)		Variaciones (t)	
	2014	2015	2016	2017	2018	2019	2020	2021	2022	2023	2023 vs 2022	2023 vs Media 5	2023 vs 2022	2023 vs Media 5
	TONEELADAS													
SUDÁFRICA	19.253	19.492	27.635	23.735	23.981	20.279	44.931	34.832	28.044	46.920	67,3%	54,3%	18.876	16.507
TURQUÍA	104.614	85.686	116.067	81.733	153.578	88.545	129.918	110.489	150.856	125.729	-16,7%	-0,7%	-25.126	-948
EGIPTO	110.789	125.109	172.306	211.436	242.836	195.609	263.703	289.321	194.545	382.282	96,5%	61,2%	187.737	145.079
MARRUECOS	81.372	90.491	99.503	120.976	126.369	90.235	103.924	91.820	95.415	76.517	-19,8%	-24,7%	-18.898	-25.036
ARGENTINA	2.034	1.519	5.071	2.313	4.590	1.092	11.213	0	5.320	429	-91,9%	-90,3%	-4.891	-4.014
CHINA	10.700	11.241	13.244	26.762	21.895	21.573	20.989	24.372	11.918	9.909	-16,9%	-50,8%	-2.008	-10.240
ISRAEL	61.734	69.656	60.389	82.086	65.685	70.498	73.995	65.795	66.220	84.585	27,7%	23,6%	18.364	16.146
URUGUAY	1.683	570	559	637	408	121	262	548	238	632	165,3%	100,3%	394	316
ZIMBABUE	1.672	1.966	1.627	1.692	1.331	687	1.616	2.416	1.378	4.043	193,5%	172,1%	2.666	2.557
EEUU	32.127	28.423	22.175	18.736	14.976	12.784	9.915	8.843	5.054	3.907	-22,7%	-62,1%	-1.147	-6.407
Resto EXTRA UE	41.039	40.939	39.852	37.436	44.185	40.431	32.140	23.226	21.588	16.828	-22,1%	-47,9%	-4.760	-15.486
<b>TOTAL 5</b>	318.063	322.296	420.582	440.192	551.354	395.760	553.688	526.463	474.180	631.877	33,3%	26,3%	157.698	131.589
<b>TOTAL 10</b>	425.979	434.152	518.575	570.105	655.650	501.423	660.465	628.438	558.988	734.954	31,5%	22,3%	175.966	133.961
HEMISFERIO NORTE	421.856	431.075	503.609	560.446	647.432	499.458	618.513	602.254	534.802	691.344	29,3%	19,1%	156.542	110.852
HEMISFERIO SUR	45.161	44.016	54.818	47.094	52.402	42.396	74.092	49.410	45.774	60.438	32,0%	14,4%	14.664	7.623
<b>TOTAL EXTRA UE</b>	467.018	475.091	558.427	607.540	699.835	541.854	692.606	651.664	580.576	751.782	29,5%	18,7%	171.206	118.475

(\*) Acumulado al mes de MAYO



Fuente: elaboración propia a partir de datos EUROSTAT





## VALOR (miles de €)

IMPORTACIONES DE CÍTRICOS POR LA UE 27											Variaciones (%)		Variaciones (t)	
AÑO NATURAL	2014	2015	2016	2017	2018	2019	2020	2021	2022	2023	2023 vs 2022	2023 vs Media 5	2023 vs 2022	2023 vs Media 5
MILES DE €	Ene-May	Ene-May	Ene-May	Ene-May	Ene-May	Ene-May	Ene-May	Ene-May	Ene-May	Ene-May				
SUDÁFRICA	16.451	18.612	29.185	26.038	24.169	21.380	48.026	28.821	22.773	<b>50.132</b>	120,1%	72,7%	27.359	21.098
TURQUÍA	58.805	50.516	73.950	58.319	100.911	57.971	95.812	77.279	102.363	<b>115.838</b>	13,2%	33,4%	13.475	28.971
EGIPTO	51.385	58.882	81.007	103.386	118.404	88.259	162.206	158.267	114.644	<b>217.471</b>	89,7%	69,4%	102.827	89.115
MARRUECOS	60.355	71.174	77.943	91.183	101.397	62.990	101.952	89.965	89.550	<b>96.833</b>	8,1%	8,6%	7.283	7.662
ARGENTINA	1.755	1.414	6.411	2.811	4.318	944	10.573	0	5.225	<b>418</b>	-92,0%	-90,1%	-4.807	-3.794
CHINA	6.369	7.986	7.606	18.283	13.923	11.865	12.724	12.873	12.711	<b>7.437</b>	-41,5%	-42,0%	-5.273	-5.382
ISRAEL	63.358	80.340	68.022	96.430	81.372	87.755	94.907	99.475	99.509	<b>138.085</b>	38,8%	49,1%	38.576	45.481
URUGUAY	1.269	426	446	545	335	100	226	629	187	<b>647</b>	246,9%	119,3%	461	352
ZIMBABUE	1.367	2.015	1.513	1.961	1.495	859	1.719	1.495	776	<b>3.810</b>	391,0%	200,3%	3.034	2.541
EEUU	27.624	31.146	24.736	23.004	18.264	15.623	12.577	10.124	6.156	<b>5.605</b>	-9,0%	-55,3%	-551	-6.944
Resto EXTRA UE	24.049	24.667	26.036	26.935	32.716	27.050	28.438	21.548	18.855	<b>17.110</b>	-9,3%	-33,5%	-1.744	-8.611
<b>TOTAL 5</b>	<b>188.750</b>	<b>200.598</b>	<b>268.495</b>	<b>281.736</b>	<b>349.199</b>	<b>231.545</b>	<b>418.569</b>	<b>354.333</b>	<b>334.556</b>	<b>480.692</b>	<b>43,7%</b>	<b>42,4%</b>	<b>146.136</b>	<b>143.052</b>
<b>TOTAL 10</b>	<b>288.737</b>	<b>322.510</b>	<b>370.819</b>	<b>421.959</b>	<b>464.587</b>	<b>347.746</b>	<b>540.721</b>	<b>478.930</b>	<b>453.894</b>	<b>636.277</b>	<b>40,2%</b>	<b>39,2%</b>	<b>182.383</b>	<b>179.101</b>
<b>HEMISFERIO NORTE</b>	<b>279.920</b>	<b>312.377</b>	<b>346.282</b>	<b>404.072</b>	<b>450.629</b>	<b>337.988</b>	<b>494.397</b>	<b>458.758</b>	<b>434.360</b>	<b>589.825</b>	<b>35,8%</b>	<b>35,5%</b>	<b>155.464</b>	<b>154.598</b>
<b>HEMISFERIO SUR</b>	<b>32.866</b>	<b>34.800</b>	<b>50.573</b>	<b>44.822</b>	<b>46.674</b>	<b>36.808</b>	<b>74.762</b>	<b>41.719</b>	<b>38.389</b>	<b>63.562</b>	<b>65,6%</b>	<b>33,3%</b>	<b>25.174</b>	<b>15.892</b>
<b>TOTAL EXTRA UE</b>	<b>312.786</b>	<b>347.177</b>	<b>396.855</b>	<b>448.894</b>	<b>497.303</b>	<b>374.796</b>	<b>569.159</b>	<b>500.477</b>	<b>472.749</b>	<b>653.387</b>	<b>38,2%</b>	<b>35,3%</b>	<b>180.638</b>	<b>170.490</b>

(\*) Acumulado al mes de MAYO



Fuente: elaboración propia a partir de datos EUROSTAT



## CAMPAÑA DE COMERCIALIZACIÓN

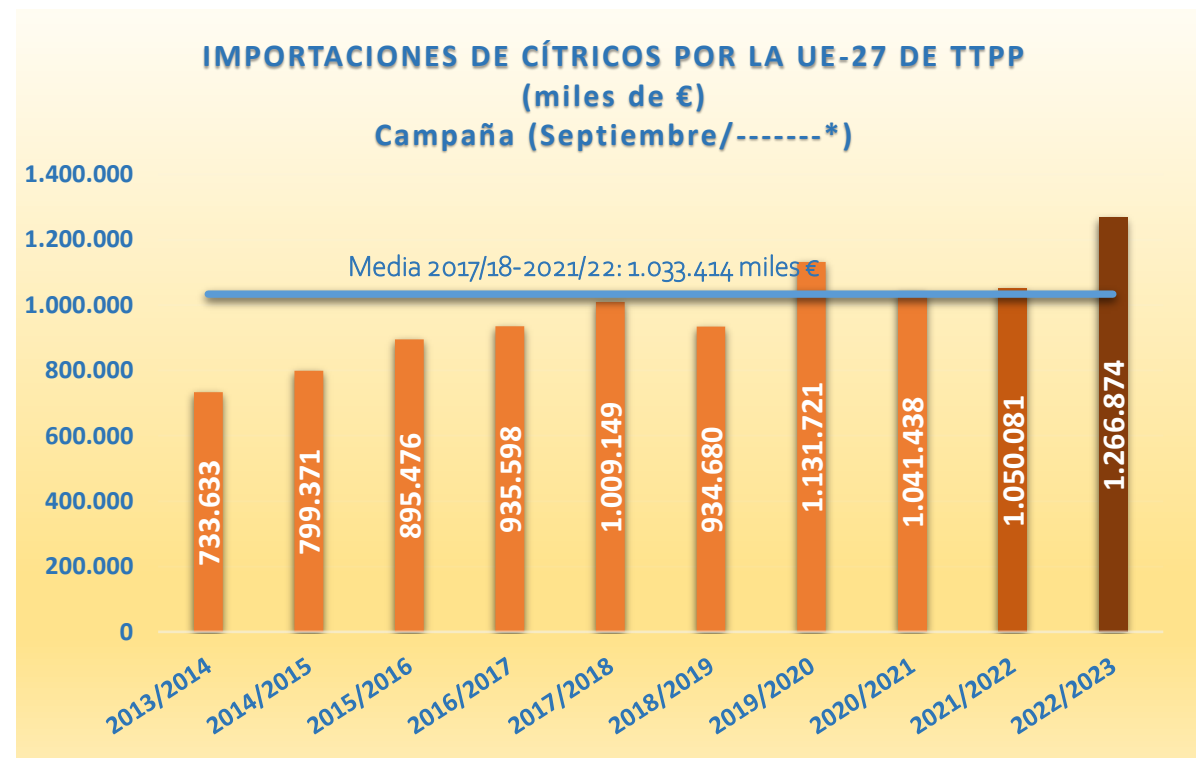
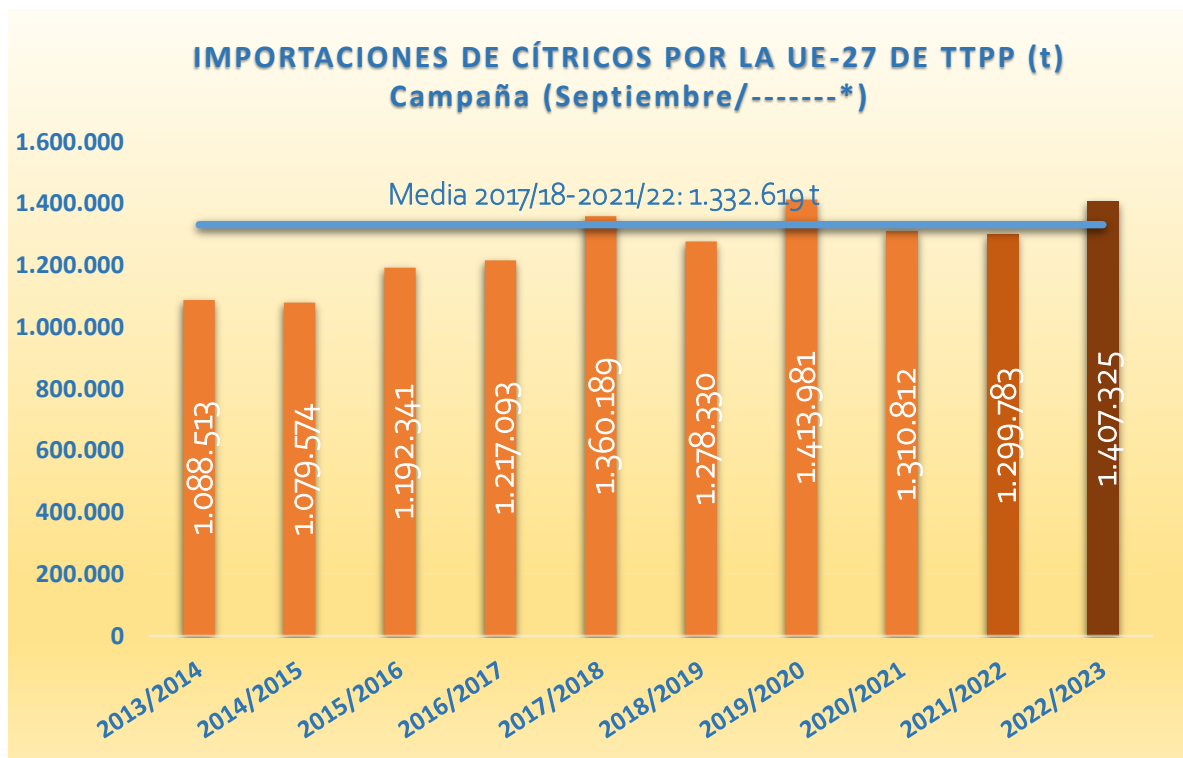

(\*) Acumulado al mes de MAYO

2022/23 vs	VOLUMEN	VALOR
2021/22	▲ 8,3%	▲ 20,6%
Media 5	▲ 5,6%	▲ 22,6%



Fuente: elaboración propia a partir de datos EUROSTAT



## CAMPAÑA DE COMERCIALIZACIÓN

IMPORTACIONES DE CÍTRICOS POR LA U27 DE TPP  
CAMPAÑA (SEPTIEMBRE/-----\*)  
(t)

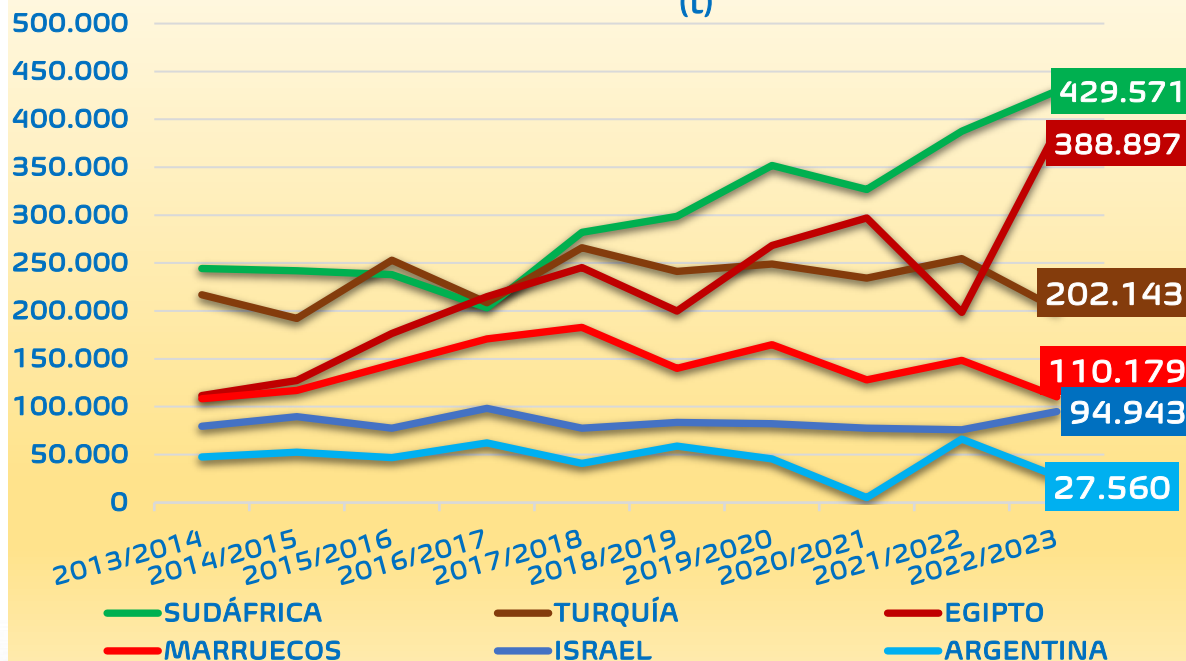

IMPORTACIONES DE CÍTRICOS POR LA U27 DE TPP  
CAMPAÑA (SEPTIEMBRE/-----\*)  
(miles de €)

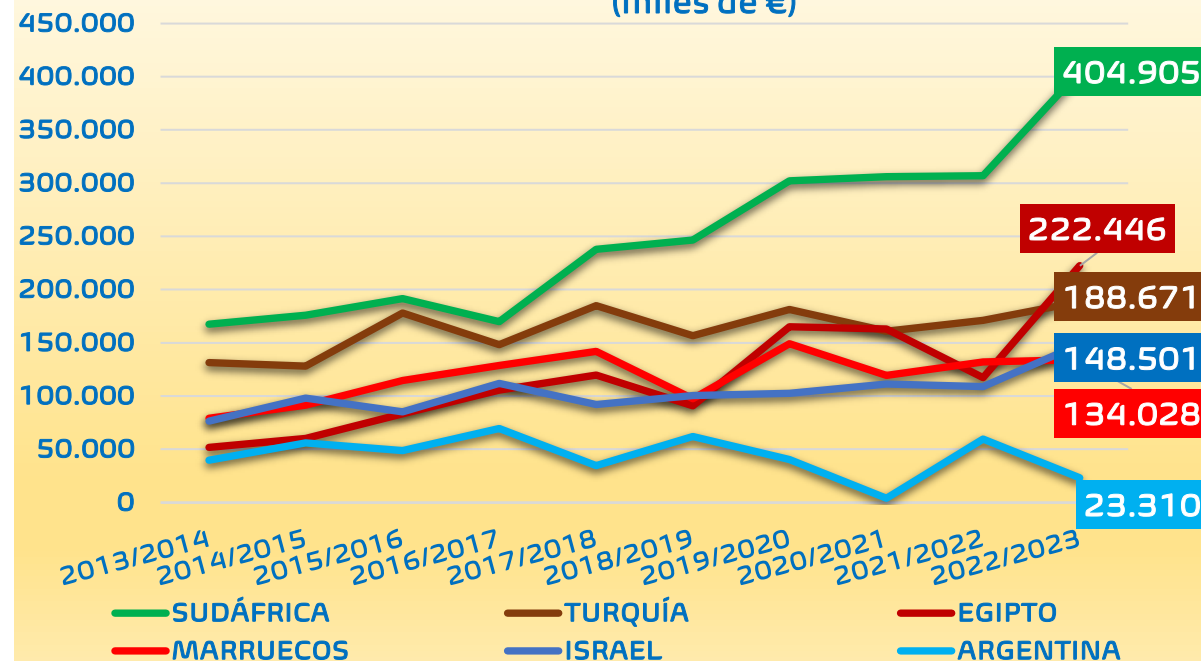

(\* Acumulado al mes de MAYO)



Fuente: elaboración propia a partir de datos EUROSTAT





## CANTIDAD (toneladas)

CAMPAÑA	2013/2014	2014/2015	2015/2016	2016/2017	2017/2018	2018/2019	2019/2020	2020/2021	2021/2022	2022/2023	Variaciones (%)		Variaciones (t)	
											2022/2023 vs 2021/2022	2022/2023 vs Media 5	2022/2023 vs 2021/2022	2022/2023 vs Media 5
TONELADAS	Sept-May	Sept-May	Sept-May	Sept-May	Sept-May	Sept-May	Sept-May	Sept-May	Sept-May	Sept-May				
NARANJAS	497.916	517.200	555.877	558.929	671.238	610.873	672.845	602.783	550.302	<b>734.421</b>	33,5%	18,1%	184.119	112.813
PEQUEÑOS CÍTRICOS	190.406	191.216	223.272	257.571	280.176	272.387	329.001	327.447	360.378	<b>357.874</b>	-0,7%	14,0%	-2.505	43.996
LIMONES	119.777	126.685	146.041	162.951	146.641	179.360	155.283	144.689	225.852	<b>162.868</b>	-27,9%	-4,4%	-62.984	-7.497
POMELOS	280.413	244.473	267.151	237.641	262.134	215.710	256.853	235.893	163.250	<b>152.161</b>	-6,8%	-32,9%	-11.088	-74.606
<b>TOTAL</b>	<b>1.088.513</b>	<b>1.079.574</b>	<b>1.192.341</b>	<b>1.217.093</b>	<b>1.360.189</b>	<b>1.278.330</b>	<b>1.413.981</b>	<b>1.310.812</b>	<b>1.299.783</b>	<b>1.407.325</b>	<b>8,3%</b>	<b>5,6%</b>	<b>107.542</b>	<b>74.706</b>

## VALOR (miles de €)

CAMPAÑA	2013/2014	2014/2015	2015/2016	2016/2017	2017/2018	2018/2019	2019/2020	2020/2021	2021/2022	2022/2023	Variaciones (%)		Variaciones (t)	
											2022/2023 vs 2021/2022	2022/2023 vs Media 5	2022/2023 vs 2021/2022	2022/2023 vs Media 5
Miles de €	Sept-May	Sept-May	Sept-May	Sept-May	Sept-May	Sept-May	Sept-May	Sept-May	Sept-May	Sept-May				
NARANJAS	287.946	301.649	333.495	336.970	427.371	383.874	465.203	430.201	359.965	<b>522.259</b>	45,1%	26,4%	162.294	108.936
PEQUEÑOS CÍTRICOS	169.309	189.290	214.211	251.584	271.428	250.533	339.096	351.778	376.445	<b>459.357</b>	22,0%	44,5%	82.912	141.501
LIMONES	94.824	128.444	152.236	158.521	127.067	153.600	144.818	110.533	181.656	<b>148.955</b>	-18,0%	3,8%	-32.701	5.421
POMELOS	181.554	179.989	195.535	188.524	183.284	146.673	182.604	148.926	132.016	<b>136.303</b>	3,2%	-14,1%	4.287	-22.398
<b>TOTAL</b>	<b>733.633</b>	<b>799.371</b>	<b>895.476</b>	<b>935.598</b>	<b>1.009.149</b>	<b>934.680</b>	<b>1.131.721</b>	<b>1.041.438</b>	<b>1.050.081</b>	<b>1.266.874</b>	<b>20,6%</b>	<b>22,6%</b>	<b>216.792</b>	<b>233.460</b>

(\*) Acumulado al mes de MAYO



Fuente: elaboración propia a partir de datos EUROSTAT



## CANTIDAD (toneladas)

IMPORTACIONES DE CÍTRICOS POR LA UE 27											Variaciones (%)		Variaciones (t)	
CAMPAÑA	2013/2014	2014/2015	2015/2016	2016/2017	2017/2018	2018/2019	2019/2020	2020/2021	2021/2022	2022/2023	2022/2023 vs 2021/2022	2022/2023 vs Media 5	2022/2023 vs 2021/2022	2022/2023 vs Media 5
TONELADAS	Sept-May	Sept-May	Sept-May	Sept-May	Sept-May	Sept-May	Sept-May	Sept-May	Sept-May	Sept-May				
SUDÁFRICA	244.339	241.893	238.024	203.000	281.838	298.563	351.766	326.666	387.587	<b>429.571</b>	10,8%	30,5%	41.984	100.287
TURQUÍA	216.761	192.192	252.821	208.460	265.844	241.072	249.007	234.172	254.609	<b>202.143</b>	-20,6%	-18,8%	-52.466	-46.798
EGIPTO	111.442	127.399	176.251	214.675	245.245	199.877	268.410	296.881	198.536	<b>388.897</b>	95,9%	60,8%	190.361	147.107
MARRUECOS	108.425	116.873	144.073	170.645	182.609	139.881	164.656	128.120	148.411	<b>110.179</b>	-25,8%	-27,9%	-38.232	-42.557
ARGENTINA	47.411	52.369	46.726	62.162	40.636	58.749	45.631	5.186	66.217	<b>27.560</b>	-58,4%	-36,3%	-38.657	-15.724
CHINA	88.336	74.846	84.477	96.258	103.541	101.402	109.555	112.828	52.368	<b>61.726</b>	17,9%	-35,7%	9.358	-34.213
ISRAEL	79.664	89.663	77.385	98.369	77.408	83.667	82.270	77.524	75.808	<b>94.943</b>	25,2%	19,7%	19.135	15.608
URUGUAY	29.295	30.821	24.484	20.091	20.678	22.567	22.075	15.561	20.453	<b>9.734</b>	-52,4%	-52,0%	-10.719	-10.532
ZIMBABUE	19.478	20.556	16.248	17.342	17.995	22.777	23.717	22.716	27.758	<b>31.026</b>	11,8%	34,9%	3.268	8.033
EEUU	45.737	42.037	32.679	26.422	19.275	16.239	14.857	13.668	7.620	<b>5.124</b>	-32,8%	-64,2%	-2.497	-9.208
Resto EXTRA UE	97.625	90.924	99.174	99.667	105.121	93.536	82.037	77.491	60.415	<b>46.422</b>	-23,2%	-44,6%	-13.993	-37.298
<b>TOTAL 5</b>	<b>728.379</b>	<b>730.726</b>	<b>857.895</b>	<b>858.942</b>	<b>1.016.171</b>	<b>938.142</b>	<b>1.079.470</b>	<b>991.024</b>	<b>1.055.360</b>	<b>1.158.349</b>	9,8%	14,0%	102.989	142.315
<b>TOTAL 10</b>	<b>990.888</b>	<b>988.650</b>	<b>1.093.168</b>	<b>1.117.426</b>	<b>1.255.068</b>	<b>1.184.795</b>	<b>1.331.944</b>	<b>1.233.320</b>	<b>1.239.368</b>	<b>1.360.903</b>	9,8%	9,0%	121.535	112.004
HEMISFERIO NORTE	699.177	688.472	817.272	864.664	946.482	828.906	929.775	901.937	767.560	<b>886.222</b>	15,5%	1,3%	118.662	11.290
HEMISFERIO SUR	389.336	391.102	375.069	352.428	413.707	449.424	484.207	408.875	532.222	<b>521.102</b>	-2,1%	13,9%	-11.120	63.415
<b>TOTAL EXTRA UE</b>	<b>1.088.513</b>	<b>1.079.574</b>	<b>1.192.341</b>	<b>1.217.093</b>	<b>1.360.189</b>	<b>1.278.330</b>	<b>1.413.981</b>	<b>1.310.812</b>	<b>1.299.783</b>	<b>1.407.325</b>	8,3%	5,6%	107.542	74.706

(\*) Acumulado al mes de MAYO



Fuente: elaboración propia a partir de datos EUROSTAT



## VALOR (miles de €)

IMPORTACIONES DE CÍTRICOS POR LA UE 27											Variaciones (%)		Variaciones (t)	
CAMPAÑA	2013/2014	2014/2015	2015/2016	2016/2017	2017/2018	2018/2019	2019/2020	2020/2021	2021/2022	2022/2023	2022/2023 vs 2021/2022	2022/2023 vs Media 5	2022/2023 vs 2021/2022	2022/2023 vs Media 5
MILES DE €	Sept-May	Sept-May	Sept-May	Sept-May	Sept-May	Sept-May	Sept-May	Sept-May	Sept-May	Sept-May				
SUDÁFRICA	167.545	175.770	191.578	169.854	237.760	246.507	302.103	306.139	306.942	<b>404.905</b>	31,9%	44,7%	97.963	125.015
TURQUÍA	131.276	128.236	178.154	148.233	184.864	156.609	181.200	160.811	170.970	<b>188.671</b>	10,4%	10,4%	17.701	17.780
EGIPTO	51.735	60.153	83.226	105.604	119.793	90.864	165.137	163.040	117.264	<b>222.446</b>	89,7%	69,5%	105.182	91.226
MARRUECOS	79.165	91.528	114.671	128.653	141.980	97.462	149.029	119.304	132.074	<b>134.028</b>	1,5%	4,7%	1.954	6.058
ARGENTINA	39.632	56.086	48.810	69.453	34.490	62.040	40.236	3.975	59.425	<b>23.310</b>	-60,8%	-41,8%	-36.115	-16.723
CHINA	55.800	49.063	52.609	62.657	62.389	57.051	66.958	59.723	56.065	<b>54.661</b>	-2,5%	-9,6%	-1.404	-5.776
ISRAEL	76.404	97.963	84.983	111.948	92.161	100.325	102.406	111.197	108.920	<b>148.501</b>	36,3%	44,2%	39.581	45.499
URUGUAY	19.513	21.787	17.243	14.844	14.580	16.473	16.634	13.001	15.479	<b>8.510</b>	-45,0%	-44,1%	-6.970	-6.724
ZIMBABUE	13.449	14.503	12.310	13.900	15.029	18.243	18.947	21.166	19.686	<b>29.244</b>	48,6%	57,1%	9.558	10.630
EEUU	38.163	44.053	36.138	32.009	23.199	19.384	18.212	15.346	9.379	<b>7.244</b>	-22,8%	-57,6%	-2.135	-9.860
Resto EXTRA UE	60.953	60.228	75.754	78.444	82.906	69.723	70.861	67.736	53.878	<b>45.355</b>	-15,8%	-34,3%	-8.523	-23.666
<b>TOTAL 5</b>	469.352	511.774	616.439	621.798	718.887	653.482	837.704	753.269	786.674	<b>973.360</b>	23,7%	29,8%	186.686	223.357
<b>TOTAL 10</b>	672.681	739.143	819.723	857.154	926.244	864.957	1.060.861	973.702	996.203	<b>1.221.519</b>	22,6%	26,7%	225.316	257.126
HEMISFERIO NORTE	463.020	501.111	587.659	628.325	665.839	556.555	718.371	663.289	621.610	<b>778.228</b>	25,2%	20,6%	156.618	133.095
HEMISFERIO SUR	270.614	298.261	307.818	307.273	343.310	378.125	413.350	378.149	428.471	<b>488.646</b>	14,0%	25,8%	60.175	100.365
<b>TOTAL EXTRA UE</b>	<b>733.633</b>	<b>799.371</b>	<b>895.476</b>	<b>935.598</b>	<b>1.009.149</b>	<b>934.680</b>	<b>1.131.721</b>	<b>1.041.438</b>	<b>1.050.081</b>	<b>1.266.874</b>	<b>20,6%</b>	<b>22,6%</b>	<b>216.792</b>	<b>233.460</b>

(\*) Acumulado al mes de MAYO



Fuente: elaboración propia a partir de datos EUROSTAT, con las excepciones indicadas en la nota metodológica.







# IMPORTACIONES DE CÍTRICOS EN LA UE



## IMPORTACIONES DE NARANJAS POR LA UE



## AÑO NATURAL

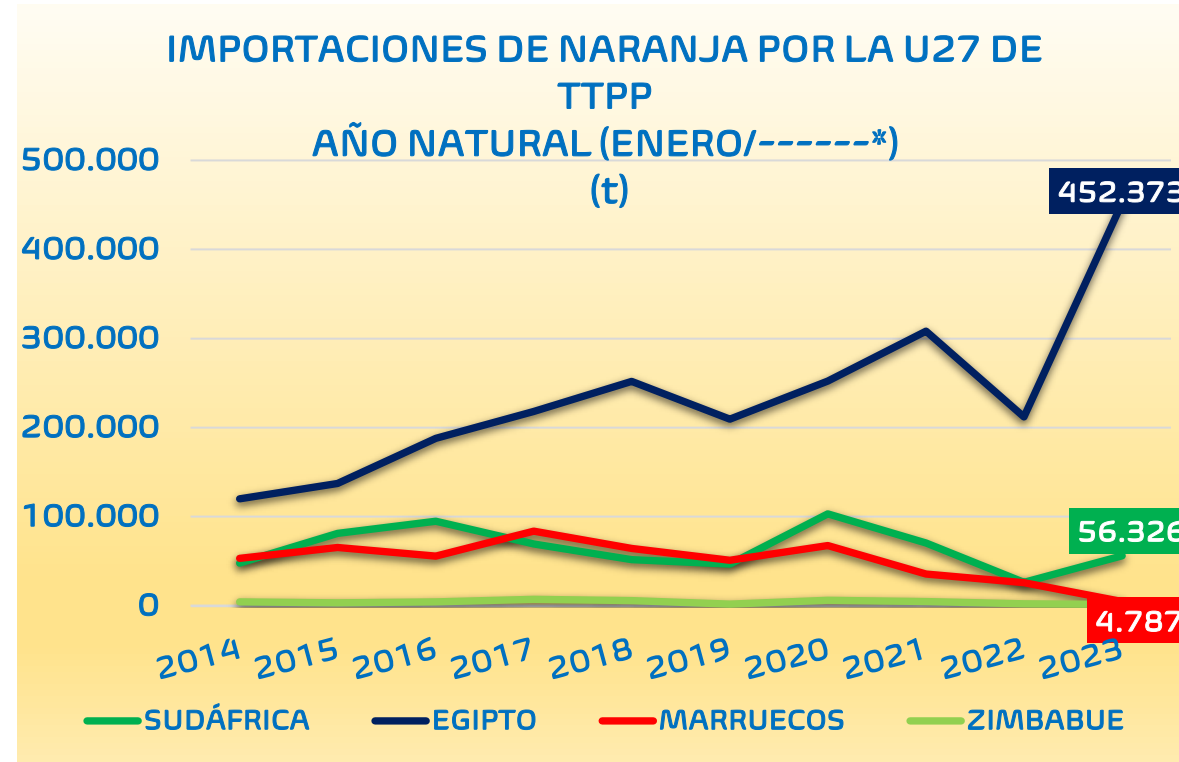
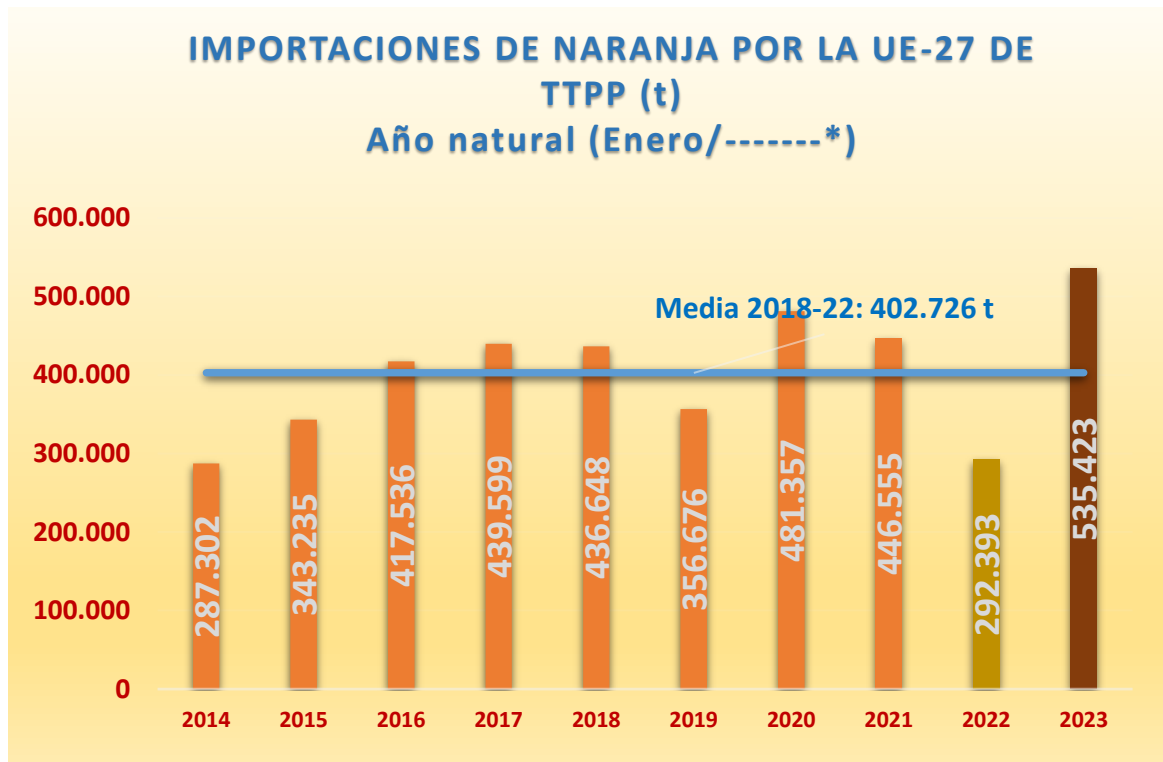

(\* Acumulado al mes de JULIO)

2023 vs	TTPP	SUDÁFRICA	EGIPTO	MARRUECOS	ZIMBABUE
2022	▲ 83,1%	▲ 113,5%	▲ 113,4%	▼ 81,5%	▼ 36,4%
Media 5	▲ 32,9%	▼ 5,8%	▲ 83,2%	▼ 90,2%	▼ 65,4%

Fuente: elaboración propia a partir de datos EUROSTAT hasta mayo de 2023, y Unidad G.2 de la DG AGRI a partir de Surveillance TAXUD para junio y julio de 2023.



## CAMPAÑA DE COMERCIALIZACIÓN

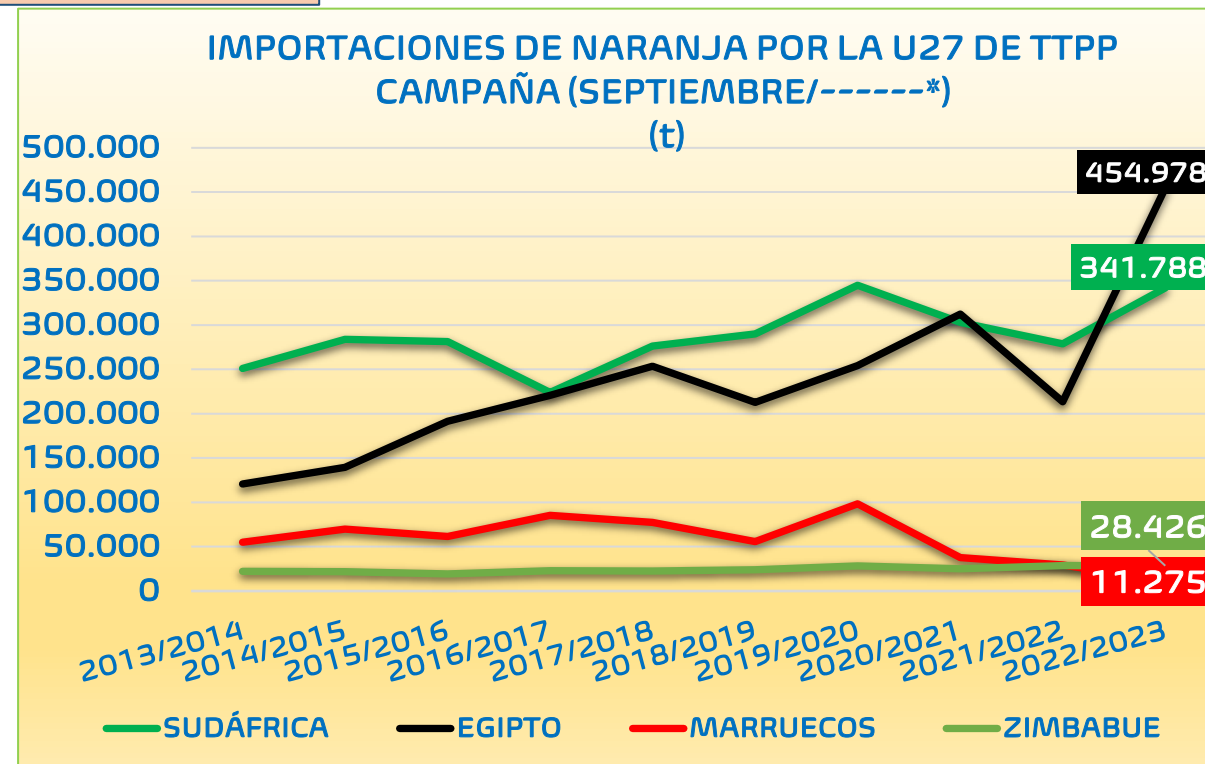
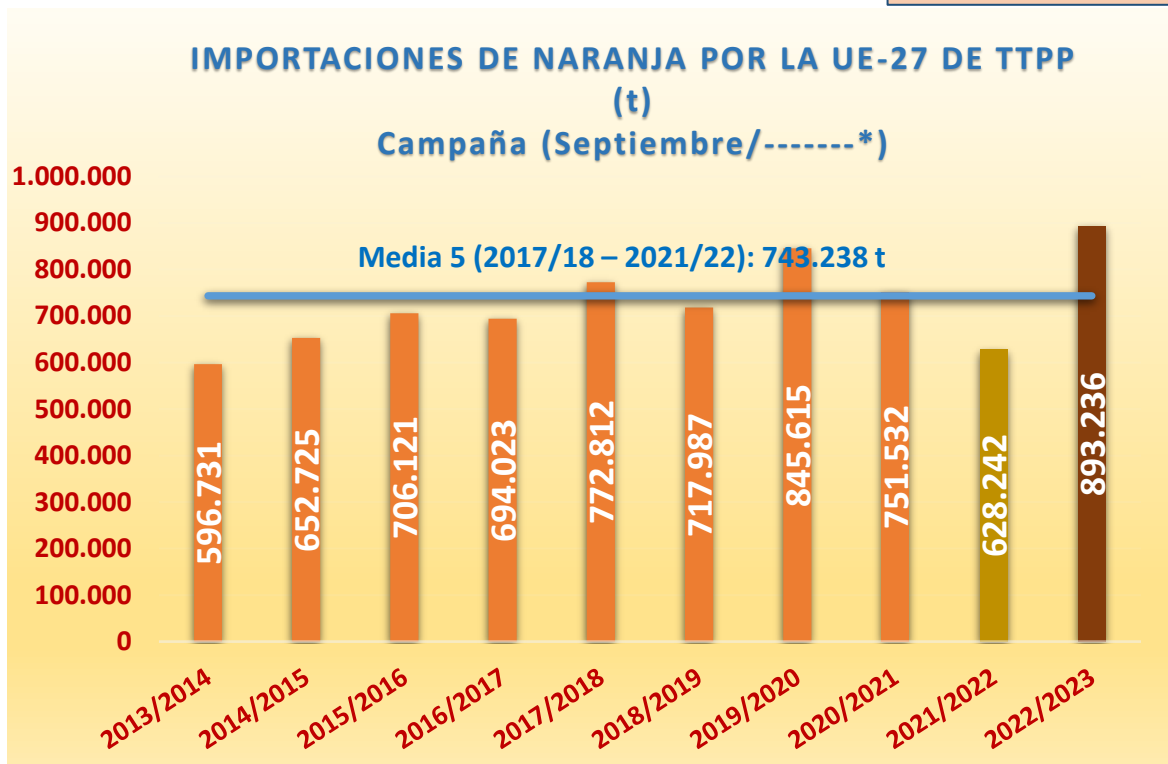

(\* Acumulado al mes de JULIO)

2022/23 vs	TPPP	SUDÁFRICA	EGIPTO	MARRUECOS	ZIMBABUE
2021/22	▲ 42,2%	▲ 22,5%	▲ 113,3%	▼ 61,5%	▼ 0,5%
Media 5	▲ 20,2%	▲ 14,4%	▲ 82,5%	▼ 81,1%	▲ 10,7%

Fuente: elaboración propia a partir de datos EUROSTAT hasta mayo de 2023, y Unidad G.2 de la DG AGRI a partir de Surveillance TAXUD para junio y julio de 2023.





IMPORTACIONES DE NARANJA POR LA UE 27											Variaciones (%)		Variaciones (t)	
AÑO NATURAL	2014	2015	2016	2017	2018	2019	2020	2021	2022	2023	2023 vs 2022	2023 vs Media 5	2023 vs 2022	2023 vs Media 5
TONELADAS	Ene-Jul	Ene-Jul	Ene-Jul	Ene-Jul	Ene-Jul	Ene-Jul	Ene-Jul	Ene-Jul	Ene-Jul	Ene-Jul				
SUDÁFRICA	48.046	81.257	95.120	69.496	51.910	46.985	103.067	70.697	26.381	56.326	113,5%	-5,8%	29.945	-3.482
EGIPTO	120.274	137.450	187.971	218.113	251.866	209.667	252.439	308.518	211.944	452.373	113,4%	83,2%	240.429	205.486
MARRUECOS	53.410	65.657	55.686	83.872	64.311	51.191	67.764	35.792	25.915	4.787	-81,5%	-90,2%	-21.127	-44.208
ZIMBABUE	4.282	3.184	4.574	7.313	5.799	1.889	6.197	4.728	2.270	1.443	-36,4%	-65,4%	-826	-2.733
ARGENTINA	3.074	3.603	7.858	5.119	891	3.976	6.235	3.043	1.828	640	-65,0%	-80,0%	-1.187	-2.554
Resto EXTRA UE	58.217	52.085	66.327	55.687	61.871	42.969	45.655	23.778	24.056	19.854	-17,5%	-49,9%	-4.202	-19.812
<b>TOTAL 3</b>	<b>221.729</b>	<b>284.364</b>	<b>338.778</b>	<b>371.480</b>	<b>368.087</b>	<b>307.842</b>	<b>423.270</b>	<b>415.007</b>	<b>264.240</b>	<b>513.486</b>	<b>94,3%</b>	<b>44,4%</b>	<b>249.246</b>	<b>157.797</b>
<b>TOTAL 5</b>	<b>229.085</b>	<b>291.151</b>	<b>351.209</b>	<b>383.912</b>	<b>374.777</b>	<b>313.707</b>	<b>435.702</b>	<b>422.778</b>	<b>268.337</b>	<b>515.570</b>	<b>92,1%</b>	<b>42,0%</b>	<b>247.233</b>	<b>152.510</b>
HEMISFERIO NORTE	202.792	229.149	276.821	329.828	347.113	282.342	343.030	356.199	249.886	467.087	86,9%	47,9%	217.201	151.373
HEMISFERIO SUR	84.510	114.086	140.715	109.771	89.536	74.334	138.327	90.356	42.506	68.337	60,8%	-21,5%	25.830	-18.675
<b>TOTAL EXTRA UE</b>	<b>287.302</b>	<b>343.235</b>	<b>417.536</b>	<b>439.599</b>	<b>436.648</b>	<b>356.676</b>	<b>481.357</b>	<b>446.555</b>	<b>292.393</b>	<b>535.423</b>	<b>83,1%</b>	<b>32,9%</b>	<b>243.031</b>	<b>132.698</b>

IMPORTACIONES DE NARANJA POR LA UE 27											Variaciones (%)		Variaciones (t)	
CAMPAÑA	2013/2014	2014/2015	2015/2016	2016/2017	2017/2018	2018/2019	2019/2020	2020/2021	2021/2022	2022/2023	2021/2022 vs 2020/2021	2021/2022 vs Media 5	2021/2022 vs 2020/2021	2021/2022 vs Media 5
TONELADAS	Sept-Jul	Sept-Jul	Sept-Jul	Sept-Jul	Sept-Jul	Sept-Jul	Sept-Jul	Sept-Jul	Sept-Jul	Sept-Jul				
SUDÁFRICA	251.074	283.764	281.204	224.015	276.428	289.981	344.950	303.000	278.933	341.788	22,5%	14,4%	62.854	43.129
EGIPTO	120.763	139.453	191.625	220.593	253.513	212.847	254.404	312.295	213.327	454.978	113,3%	82,5%	241.651	205.701
MARRUECOS	55.172	69.886	61.493	85.308	77.427	55.735	98.411	37.836	29.266	11.275	-61,5%	-81,1%	-17.992	-48.461
ZIMBABUE	22.022	21.774	19.195	22.963	22.463	23.978	28.298	25.027	28.568	28.426	-0,5%	10,7%	-142	2.759
ARGENTINA	26.270	30.995	29.959	28.092	22.662	35.396	28.346	7.721	24.353	18.883	-22,5%	-20,3%	-5.470	-4.813
Resto EXTRA UE	121.431	106.853	122.645	113.053	120.320	100.049	91.206	65.653	53.794	37.888	-29,6%	-56,0%	-15.906	-48.317
<b>TOTAL 3</b>	<b>427.009</b>	<b>493.103</b>	<b>534.322</b>	<b>529.916</b>	<b>607.368</b>	<b>558.563</b>	<b>697.765</b>	<b>653.131</b>	<b>521.527</b>	<b>808.040</b>	<b>54,9%</b>	<b>33,0%</b>	<b>286.513</b>	<b>200.369</b>
<b>TOTAL 5</b>	<b>475.301</b>	<b>545.872</b>	<b>583.476</b>	<b>580.971</b>	<b>652.492</b>	<b>617.937</b>	<b>754.409</b>	<b>685.879</b>	<b>574.448</b>	<b>855.349</b>	<b>48,9%</b>	<b>30,2%</b>	<b>280.901</b>	<b>198.315</b>
HEMISFERIO NORTE	236.651	262.765	314.441	362.427	391.100	318.607	398.419	382.957	269.491	485.196	80,0%	37,8%	215.706	133.082
HEMISFERIO SUR	360.081	389.960	391.680	331.596	381.712	399.380	447.196	368.575	358.751	408.040	13,7%	4,3%	49.289	16.917
<b>TOTAL EXTRA UE</b>	<b>596.731</b>	<b>652.725</b>	<b>706.121</b>	<b>694.023</b>	<b>772.812</b>	<b>717.987</b>	<b>845.615</b>	<b>751.532</b>	<b>628.242</b>	<b>893.236</b>	<b>42,2%</b>	<b>20,2%</b>	<b>264.995</b>	<b>149.999</b>

(\*) Acumulado al mes de JULIO

Fuente: elaboración propia a partir de datos EUROSTAT hasta mayo de 2023, y Unidad G.2 de la DG AGRI a partir de Surveillance TAXUD para junio y julio de 2023.





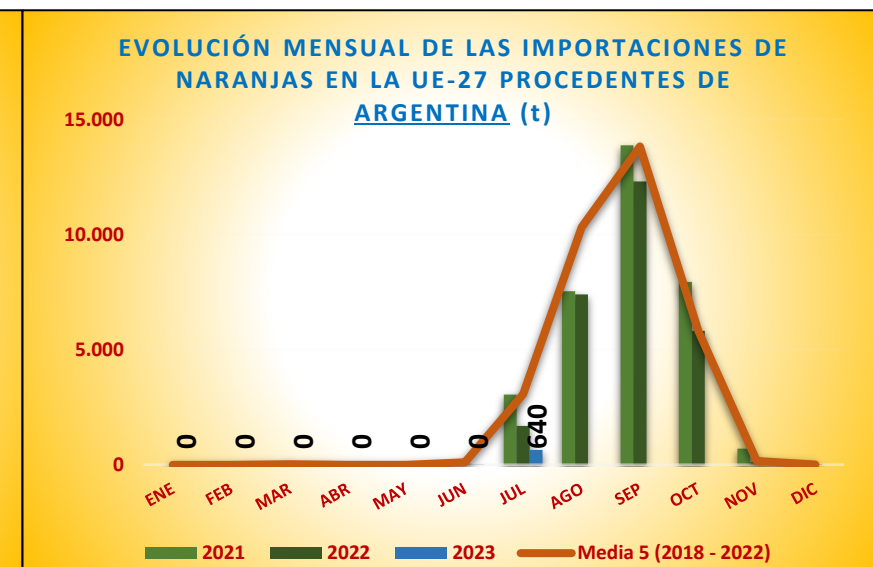
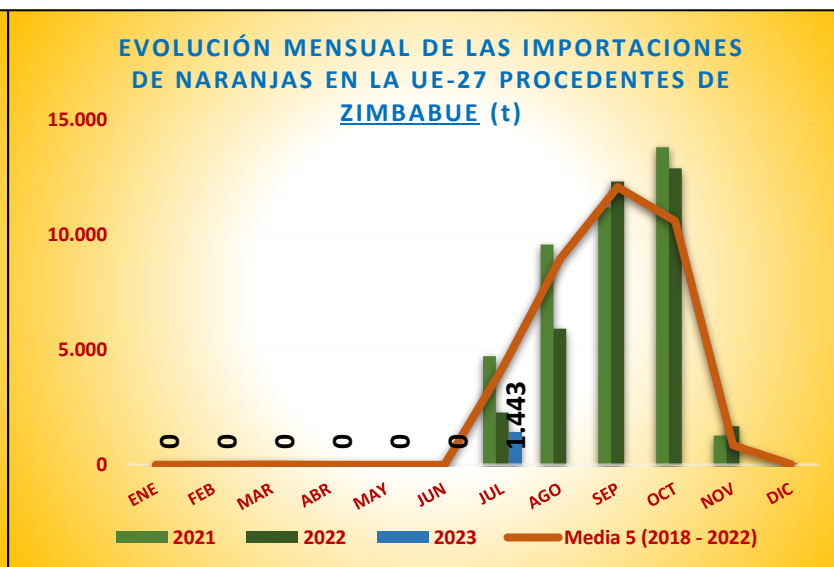
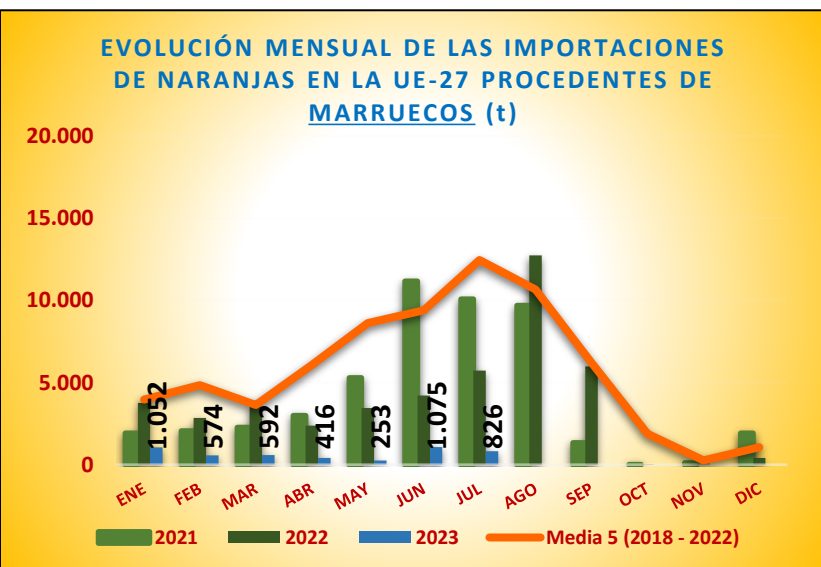
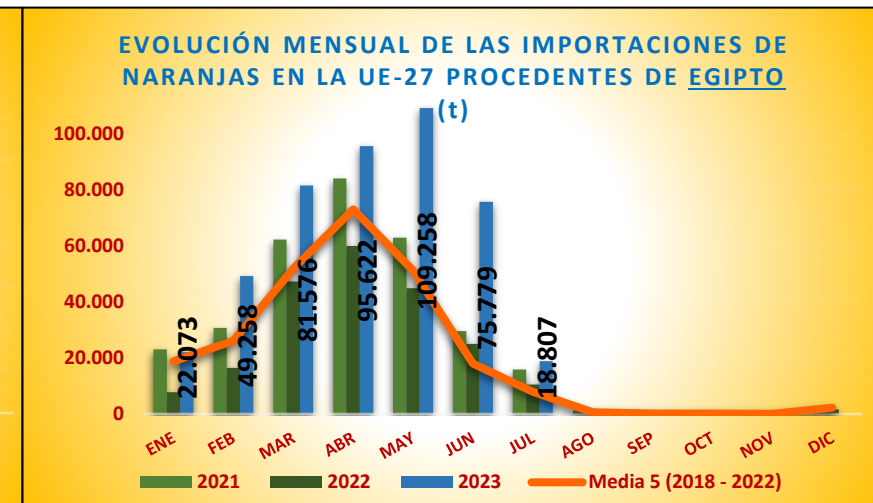
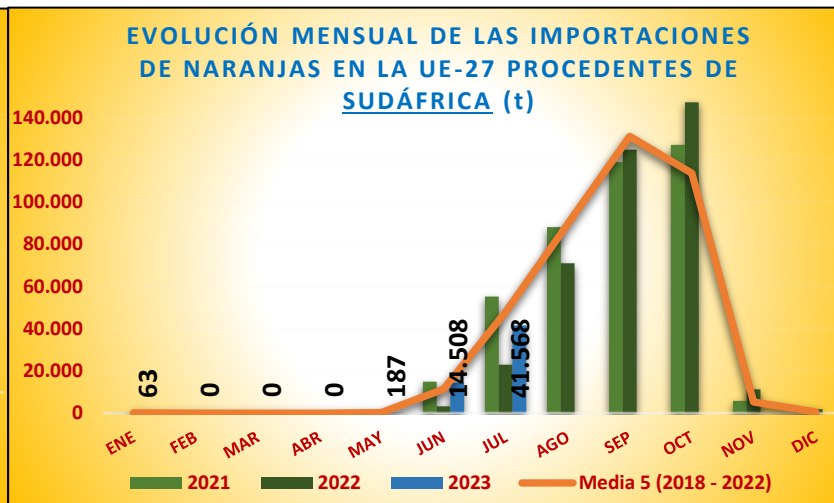
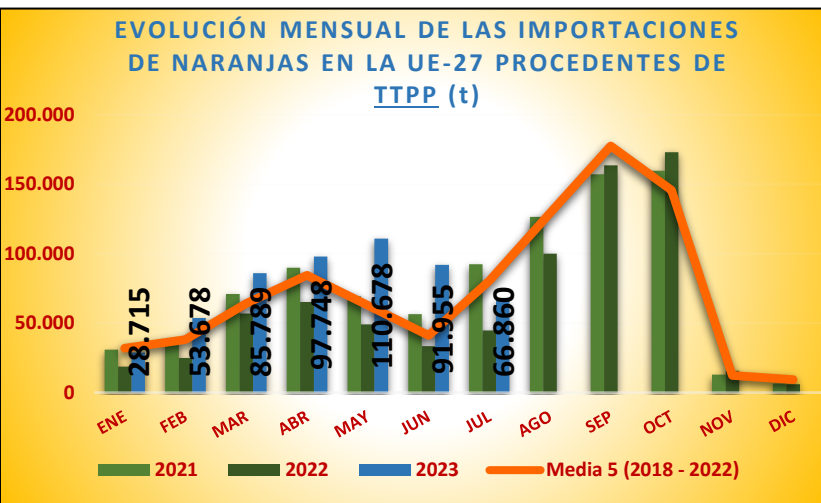

Fuente: elaboración propia a partir de datos EUROSTAT hasta mayo de 2023, y Unidad G.2 de la DG AGRI a partir de Surveillance TAXUD para junio y julio de 2023.



BOLETÍN N.º 47: SEGUIMIENTO REFORZADO DE LAS IMPORTACIONES DE CÍTRICOS POR LA UE

**MINISTERIO DE AGRICULTURA, PESCA Y ALIMENTACIÓN**  
 Dirección General de Producciones y Mercados Agrarios  
 Subdirección General de Frutas y Hortalizas y Vitivinicultura





# IMPORTACIONES DE NARANJA POR LA UE



## DISTRIBUCIÓN MENSUAL DE LAS IMPORTACIONES DE NARANJA POR LA UE27

TONELADAS	ENE.	FEB.	MAR	ABR	MAY	JUN	JUL	AGO	SEP	OCT	NOV	DIC	ACUMULADO AÑO	TOTAL AÑO	CAMPAÑA	ACUMULADO CAMPAÑA
2014	25.113	40.783	45.440	43.207	33.944	32.748	66.067	104.539	160.581	130.236	10.078	8.594	287.302	701.331	2013/2014	596.731
2015	27.716	36.138	45.375	51.405	47.076	50.324	85.201	134.432	165.989	97.625	10.280	14.692	343.235	766.252	2014/2015	652.725
2016	31.909	53.035	60.393	66.066	55.889	63.809	86.436	140.262	156.433	73.700	10.655	13.636	417.536	812.222	2015/2016	706.121
2017	44.132	49.556	73.089	74.703	63.025	41.713	93.381	142.058	181.532	127.621	13.655	13.355	439.599	917.821	2016/2017	694.023
2018	38.598	49.154	75.805	96.436	75.081	35.159	66.416	144.090	173.734	163.997	11.963	11.616	436.648	942.049	2017/2018	772.812
2019	41.846	42.666	60.330	63.627	41.094	28.765	78.349	118.426	218.204	127.027	9.400	9.628	356.676	839.360	2018/2019	717.987
2020	29.390	36.925	56.167	106.712	79.393	51.733	121.038	157.838	175.230	105.432	11.461	12.854	481.357	944.173	2019/2020	845.615
2021	30.806	36.803	70.966	89.897	69.334	56.493	92.256	126.426	157.075	159.564	12.832	6.378	446.555	908.830	2020/2021	751.532
2022	18.575	24.897	56.794	65.064	49.124	33.329	44.610	99.879	163.430	172.869	15.630	5.884	292.393	750.085	2021/2022	628.242
2023	28.715	53.678	85.789	97.748	110.678	91.955	66.860						535.423	535.423	2022/2023	893.236
Media 5 (2018 - 2022)	31.843	38.089	64.012	84.347	62.805	41.096	80.534	129.332	177.535	145.778	12.257	9.272	402.726	876.899	Media 5 (2017/2018 - 2021/2022)	743.238
2023 vs 2022	54,59%	115,60%	51,05%	50,23%	125,30%	175,90%	49,88%	-100,00%	-100,00%	-100,00%	-100,00%	-100,00%	83,12%		2022/2023 vs 2021/2022	42,18%
2023 vs Media 5	-9,82%	40,93%	34,02%	15,89%	76,23%	123,76%	-16,98%	-100,00%	-100,00%	-100,00%	-100,00%	-100,00%	32,95%		2021/2022 vs Media 5	20,18%
% Mensual Media 5	3,63%	4,34%	7,30%	9,62%	7,16%	4,69%	9,18%	14,75%	20,25%	16,62%	1,40%	1,06%				

(\*) Acumulado al mes de JULIO

Fuente: elaboración propia a partir de datos EUROSTAT hasta mayo de 2023, y Unidad G.2 de la DG AGRI a partir de Surveillance TAXUD para junio y julio de 2023.

BOLETÍN N.º 47: SEGUIMIENTO REFORZADO DE LAS IMPORTACIONES DE CÍTRICOS POR LA UE

MINISTERIO DE AGRICULTURA, PESCA Y ALIMENTACIÓN

Dirección General de Producciones y Mercados Agrarios  
Subdirección General de Frutas y Hortalizas y Vitivinicultura



## DISTRIBUCIÓN MENSUAL DE LAS IMPORTACIONES DE NARANJA POR LA UE27 PROCEDENTES DE SUDÁFRICA

TONELADAS	ENE.	FEB.	MAR	ABR	MAY	JUN	JUL	AGO	SEP	OCT	NOV	DIC	ACUMULADO AÑO	TOTAL AÑO	CAMPAÑA	ACUMULADO CAMPAÑA
2014	46	0	39	0	190	8.637	39.133	66.526	105.501	93.664	2.439	904	48.046	317.080	2013/2014	251.074
2015	72	13	5	230	237	17.803	62.897	96.416	115.704	68.198	2.023	158	81.257	363.757	2014/2015	283.764
2016	54	151	3	0	2.717	30.698	61.497	97.898	108.016	45.406	1.042	55	95.120	347.538	2015/2016	281.204
2017	7	0	94	0	768	14.079	54.548	89.169	121.744	95.755	6.592	428	69.496	383.183	2016/2017	224.015
2018	53	9	1	24	119	12.387	39.316	98.828	119.357	121.390	2.058	191	51.910	393.733	2017/2018	276.428
2019	74	9	24	0	195	9.317	37.365	71.628	153.675	86.992	1.090	125	46.985	360.495	2018/2019	289.981
2020	69	1	0	44	937	17.099	84.917	118.374	139.450	86.091	6.568	195	103.067	453.745	2019/2020	344.950
2021	63	25	0	53	213	14.985	55.358	88.231	119.047	127.179	5.776	550	70.697	411.480	2020/2021	303.000
2022	44	100	31	0	4	3.270	22.933	71.086	124.895	147.389	11.244	1.934	26.381	382.929	2021/2022	278.933
2023	63	0	0	0	187	14.508	41.568						56.326	56.326	2022/2023	341.788
Media 5 (2018 - 2022)	61	29	11	24	294	11.412	47.978	89.629	131.285	113.808	5.347	599	59.808	400.476	Media 5 (2017/2018 - 2021/2022)	298.658
2023 vs 2022	42,66%	-100,00%	-99,98%	478,95%	4704,31%	343,69%	81,25%	-100,00%	-100,00%	-100,00%	-100,00%	-100,00%	113,51%		2022/2023 vs 2021/2022	22,53%
2023 vs Media 5	2,94%	-100,00%	-99,94%	-99,55%	-36,18%	27,13%	-13,36%	-100,00%	-100,00%	-100,00%	-100,00%	-100,00%	-5,82%		2021/2022 vs Media 5	14,44%
% Mensual Media 5	0,02%	0,01%	0,00%	0,01%	0,07%	2,85%	11,98%	22,38%	32,78%	28,42%	1,34%	0,15%				

(\*) Acumulado al mes de JULIO

Fuente: elaboración propia a partir de datos EUROSTAT hasta mayo de 2023, y Unidad G.2 de la DG AGRI a partir de Surveillance TAXUD para junio y julio de 2023.



## DISTRIBUCIÓN MENSUAL DE LAS IMPORTACIONES DE NARANJA POR LA UE27 PROCEDENTES DE EGIPTO

TONELADAS	ENE.	FEB.	MAR	ABR	MAY	JUN	JUL	AGO	SEP	OCT	NOV	DIC	ACUMULADO AÑO	TOTAL AÑO	CAMPAÑA	ACUMULADO CAMPAÑA
2014	12.356	21.445	26.630	29.071	19.194	8.547	3.032	45	0	0	0	2.003	120.274	122.321	2013/2014	120.763
2015	11.134	19.005	29.088	34.294	29.927	12.694	1.307	50	123	0	24	3.507	137.450	141.154	2014/2015	139.453
2016	13.480	34.585	42.256	46.190	34.454	15.570	1.437	98	50	43	99	2.288	187.971	190.549	2015/2016	191.625
2017	23.939	31.485	55.271	57.054	41.112	8.702	548	30	60	0	0	1.587	218.113	219.791	2016/2017	220.593
2018	20.615	27.155	55.690	75.366	57.385	14.035	1.620	687	0	0	0	3.180	251.866	255.733	2017/2018	253.513
2019	23.543	29.416	47.630	56.060	33.276	9.964	9.778	65	64	50	0	1.851	209.667	211.697	2018/2019	212.847
2020	18.564	26.908	46.548	89.860	57.447	11.446	1.665	73	50	25	3	3.699	252.439	256.289	2019/2020	254.404
2021	23.077	30.769	62.252	84.105	62.933	29.563	15.819	1.288	384	26	242	731	308.518	311.190	2020/2021	312.295
2022	7.792	16.458	47.280	59.983	44.896	25.054	10.482	917	507	500	0	1.597	211.944	215.466	2021/2022	213.327
2023	22.073	49.258	81.576	95.622	109.258	75.779	18.807						452.373	452.373	2022/2023	454.978
Media 5 (2018 - 2022)	18.718	26.141	51.880	73.075	51.187	18.012	7.873	606	201	120	49	2.212	246.887	250.075	Media 5 (2017/2018 - 2021/2022)	249.277
2023 vs 2022	183,29%	199,30%	72,54%	59,41%	143,36%	202,47%	79,43%	-100,00%	-100,00%	-100,00%	-100,00%	-100,00%	113,44%		2022/2023 vs 2021/2022	113,28%
2023 vs Media 5	17,92%	88,43%	57,24%	30,86%	113,45%	320,70%	138,89%	-100,00%	-100,00%	-100,00%	-100,00%	-100,00%	83,23%		2021/2022 vs Media 5	82,52%
% Mensual Media 5	7,49%	10,45%	20,75%	29,22%	20,47%	7,20%	3,15%	0,24%	0,08%	0,05%	0,02%	0,88%				

(\*) Acumulado al mes de JULIO

Fuente: elaboración propia a partir de datos EUROSTAT hasta mayo de 2023, y Unidad G.2 de la DG AGRI a partir de Surveillance TAXUD para junio y julio de 2023.





## DISTRIBUCIÓN MENSUAL DE LAS IMPORTACIONES DE NARANJA POR LA UE27 PROCEDENTES DE MARRUECOS

TONELADAS	ENE.	FEB.	MAR	ABR	MAY	JUN	JUL	AGO	SEP	OCT	NOV	DIC	ACUMULADO AÑO	TOTAL AÑO	CAMPAÑA	ACUMULADO CAMPAÑA
2014	2.910	8.445	7.199	7.758	8.530	10.996	7.573	1.812	2.554	369	18	1.287	53.410	59.450	2013/2014	55.172
2015	6.138	6.997	4.238	11.255	14.674	17.241	5.114	5.004	2.040	837	92	2.838	65.657	76.468	2014/2015	69.886
2016	5.065	4.897	6.598	12.806	11.425	10.989	3.906	3.616	20	0	33	1.383	55.686	60.738	2015/2016	61.493
2017	7.502	6.180	8.236	13.949	17.570	14.412	16.023	16.458	8.380	2.006	143	2.587	83.872	113.445	2016/2017	85.308
2018	5.053	10.199	6.041	13.252	12.710	5.459	11.597	10.425	2.717	216	354	1.256	64.311	79.280	2017/2018	77.427
2019	6.175	6.042	4.208	2.995	4.485	6.872	20.413	15.430	19.923	9.125	746	854	51.191	97.268	2018/2019	55.735
2020	2.937	3.074	2.134	8.706	17.128	19.318	14.466	5.033	1.043	21	65	914	67.764	74.841	2019/2020	98.411
2021	1.922	2.066	2.279	2.988	5.296	11.170	10.072	9.687	1.334	0	100	1.918	35.792	48.831	2020/2021	37.836
2022	3.764	2.842	3.524	2.385	3.451	4.216	5.733	12.729	5.981	17	83	407	25.915	45.131	2021/2022	29.266
2023	1.052	574	592	416	253	1.075	826						4.787	4.787	2022/2023	11.275
Media 5 (2018 - 2022)	3.970	4.845	3.637	6.065	8.614	9.407	12.456	10.661	6.200	1.876	269	1.070	48.995	69.070	Media 5 (2017/2018 - 2021/2022)	59.735
2023 vs 2022	-72,06%	-79,80%	-83,21%	-82,56%	-92,68%	-74,49%	-85,60%	-100,00%	-100,00%	-100,00%	-100,00%	-100,00%	-81,53%		2022/2023 vs 2021/2022	-61,48%
2023 vs Media 5	-73,51%	-88,15%	-83,73%	-93,14%	-97,07%	-88,57%	-93,37%	-100,00%	-100,00%	-100,00%	-100,00%	-100,00%	-90,23%		2021/2022 vs Media 5	-81,13%
% Mensual Media 5	5,75%	7,01%	5,27%	8,78%	12,47%	13,62%	18,03%	15,43%	8,98%	2,72%	0,39%	1,55%				

(\*) Acumulado al mes de JULIO

Fuente: elaboración propia a partir de datos EUROSTAT hasta mayo de 2023, y Unidad G.2 de la DG AGRI a partir de Surveillance TAXUD para junio y julio de 2023.



## DISTRIBUCIÓN MENSUAL DE LAS IMPORTACIONES DE NARANJA POR LA UE27 PROCEDENTES DE ZIMBABUE

TONELADAS	ENE.	FEB.	MAR	ABR	MAY	JUN	JUL	AGO	SEP	OCT	NOV	DIC	ACUMULADO AÑO	TOTAL AÑO	CAMPAÑA	ACUMULADO CAMPAÑA
2014	0	0	0	0	0	0	4.282	7.784	8.952	9.124	444	71	4.282	30.656	2013/2014	22.022
2015	0	0	50	0	0	0	3.134	8.206	9.275	5.347	0	0	3.184	26.011	2014/2015	21.774
2016	0	25	0	0	0	0	4.549	7.593	10.801	4.824	25	0	4.574	27.817	2015/2016	19.195
2017	0	0	0	0	0	0	7.313	7.191	10.311	6.206	146	0	7.313	31.168	2016/2017	22.963
2018	0	0	0	0	0	0	5.799	9.170	10.588	10.775	703	24	5.799	37.059	2017/2018	22.463
2019	0	0	25	0	0	0	1.864	9.120	12.922	8.603	576	0	1.889	33.110	2018/2019	23.978
2020	0	0	0	0	0	0	6.197	10.939	13.372	6.927	0	0	6.197	37.435	2019/2020	28.298
2021	0	0	0	0	0	0	4.728	9.583	11.202	13.823	1.273	0	4.728	40.609	2020/2021	25.027
2022	0	0	0	0	0	0	2.270	5.927	12.335	12.904	1.671	72	2.270	35.179	2021/2022	28.568
2023	0	0	0	0	0	0	1.443						1.443	1.443	2022/2023	28.426
Media 5 (2018 - 2022)	-	0	5	0	-	-	4.171	8.948	12.084	10.606	845	19	4.176	36.678	Media 5 (2017/2018 - 2021/2022)	25.667
2023 vs 2022	-	-	-	-	-	-	-36,41%	-100,00%	-100,00%	-100,00%	-100,00%	-100,00%	-36,41%		2022/2023 vs 2021/2022	-0,50%
2023 vs Media 5	-	-	-100,00%	-100,00%	-	-	-65,40%	-100,00%	-100,00%	-100,00%	-100,00%	-100,00%	-65,45%		2021/2022 vs Media 5	10,75%
% Mensual Media 5	0,00%	0,00%	0,01%	0,00%	0,00%	0,00%	11,37%	24,40%	32,95%	28,92%	2,30%	0,05%				

(\*) Acumulado al mes de JULIO

Fuente: elaboración propia a partir de datos EUROSTAT hasta mayo de 2023, y Unidad G.2 de la DG AGRI a partir de Surveillance TAXUD para junio y julio de 2023.



## DISTRIBUCIÓN MENSUAL DE LAS IMPORTACIONES DE NARANJA POR LA UE27 PROCEDENTES DE ARGENTINA

TONELADAS	ENE.	FEB.	MAR	ABR	MAY	JUN	JUL	AGO	SEP	OCT	NOV	DIC	ACUMULADO AÑO	TOTAL AÑO	CAMPAÑA	ACUMULADO CAMPAÑA
2014	0	0	0	0	0	90	2.984	14.058	18.450	8.789	124	30	3.074	44.524	2013/2014	26.270
2015	0	0	0	0	0	96	3.507	10.841	17.380	4.720	0	0	3.603	36.544	2014/2015	30.995
2016	0	0	0	0	0	399	7.459	17.967	15.398	7.575	0	0	7.858	48.798	2015/2016	29.959
2017	0	0	0	0	0	154	4.965	12.238	16.591	5.179	0	0	5.119	39.127	2016/2017	28.092
2018	0	0	0	0	0	92	799	11.716	21.520	9.900	0	0	891	44.027	2017/2018	22.662
2019	0	0	0	0	0	21	3.955	12.398	16.813	5.279	19	0	3.976	38.486	2018/2019	35.396
2020	0	0	0	0	0	362	5.873	12.562	4.630	49	0	0	6.235	23.476	2019/2020	28.346
2021	0	0	0	0	0	0	3.043	7.539	13.870	7.935	701	19	3.043	33.107	2020/2021	7.721
2022	0	0	96	0	0	48	1.684	7.404	12.311	5.809	97	25	1.828	27.473	2021/2022	24.353
2023	0	0	0	0	0	0	640						640	640	2022/2023	18.883
Media 5 (2018 - 2022)	-	-	19	-	-	105	3.071	10.324	13.829	5.794	163	9	3.194	33.314	Media 5 (2017/2018 - 2021/2022)	23.696
2023 vs 2022	-	-	-100,00%	-	-	-99,98%	-61,97%	-100,00%	-100,00%	-100,00%	-100,00%	-100,00%	-64,96%		2022/2023 vs 2021/2022	-22,46%
2023 vs Media 5	-	-	-100,00%	-	-	-99,99%	-79,15%	-100,00%	-100,00%	-100,00%	-100,00%	-100,00%	-79,96%		2021/2022 vs Media 5	-20,31%
% Mensual Media 5	0,00%	0,00%	0,06%	0,00%	0,00%	0,31%	9,22%	30,99%	41,51%	17,39%	0,49%	0,03%				

(\*) Acumulado al mes de JULIO

Fuente: elaboración propia a partir de datos EUROSTAT hasta mayo de 2023, y Unidad G.2 de la DG AGRI a partir de Surveillance TAXUD para junio y julio de 2023.







## IMPORTACIONES DE PEQUEÑOS CÍTRICOS POR LA UE





## AÑO NATURAL

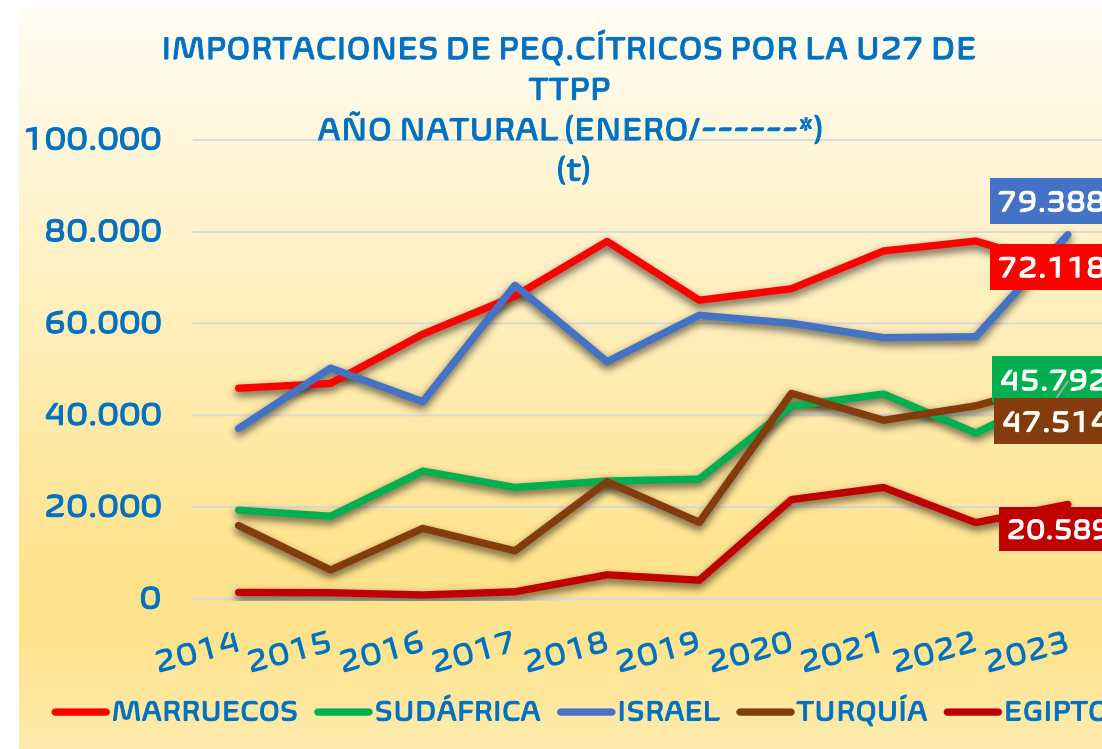
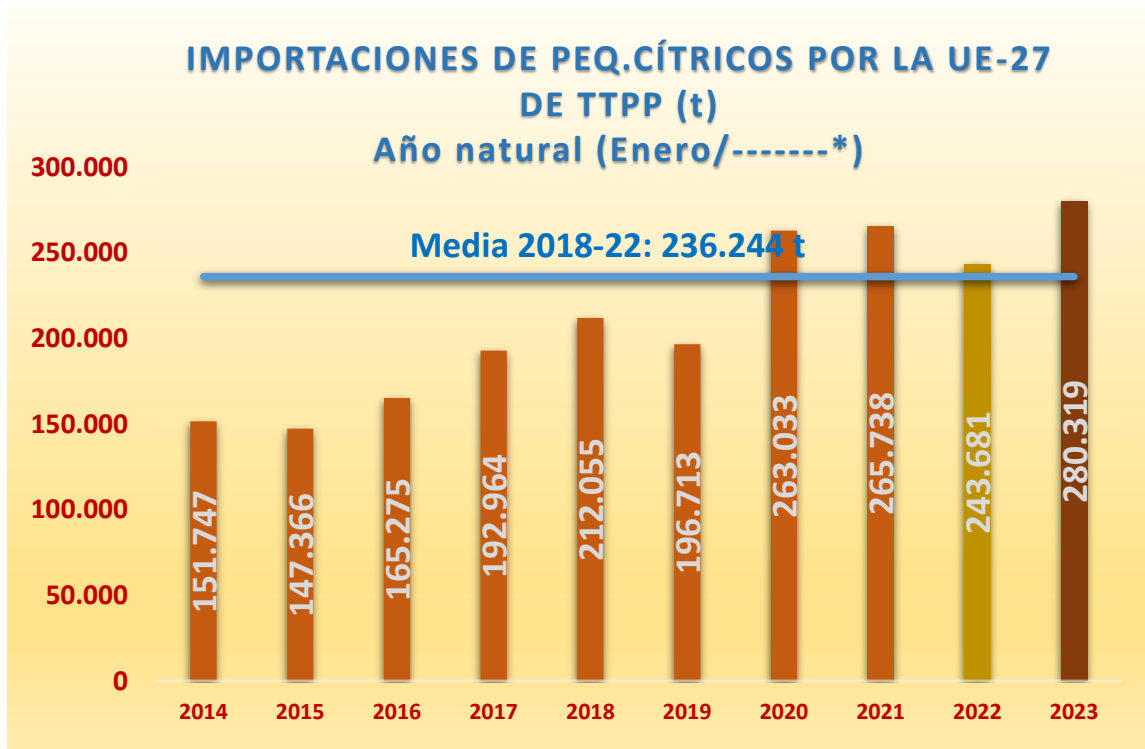

(\* Acumulado al mes de JULIO)

2023 vs	TPP	MARRUECOS	SUDÁFRICA	ISRAEL	TURQUÍA	EGIPTO
2022	▲ 15,0%	▼ 7,5%	▲ 26,7%	▲ 39,0%	▲ 12,8%	▲ 23,7%
Media 5	▲ 18,7%	▼ 1,0%	▲ 31,1%	▲ 38,0%	▲ 41,3%	▲ 43,0%

Fuente: elaboración propia a partir de datos EUROSTAT hasta mayo de 2023, y Unidad G.2 de la DG AGRI a partir de Surveillance TAXUD para junio y julio de 2023.



## CAMPAÑA DE COMERCIALIZACIÓN

**IMPORTACIONES DE PEQ. CÍTRICOS POR LA UE-27 DE TPP (t)**  
Campaña (Septiembre/-----\*)



**IMPORTACIONES DE PEQ. CÍTRICOS POR LA U27 DE TPP CAMPAÑA (SEPTIEMBRE/-----\*)**

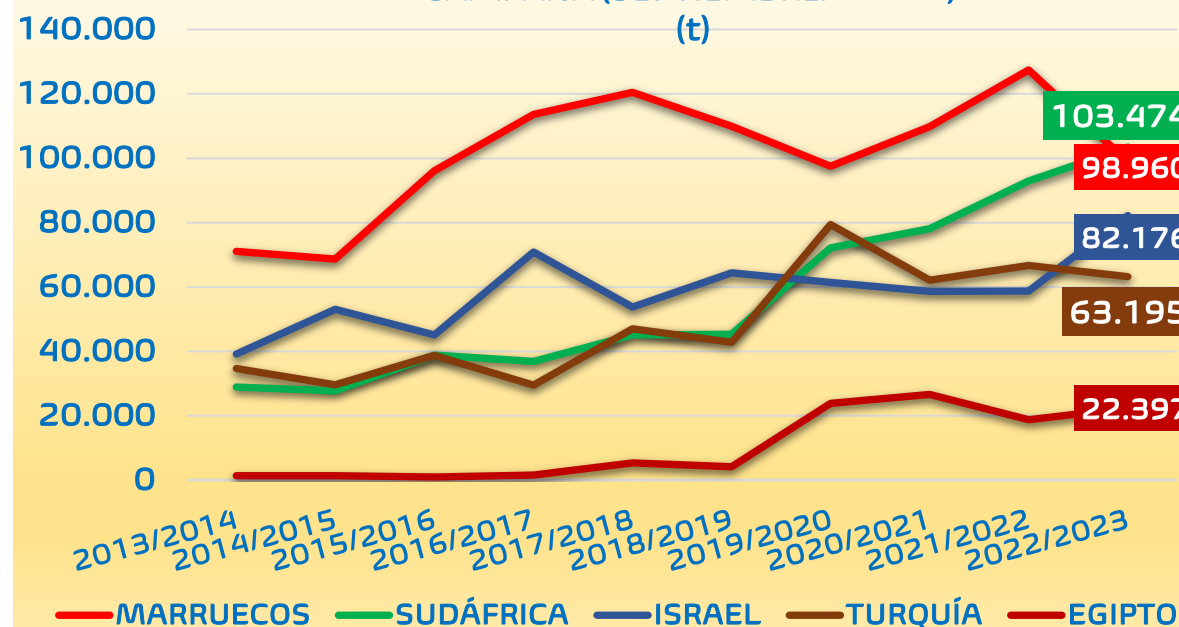

(\* Acumulado al mes de JULIO)

2022/23 vs	TPP	MARRUECOS	SUDÁFRICA	ISRAEL	TURQUÍA	EGIPTO
2021/22	▲ 1,7%	▼ 22,3%	▲ 11,3%	▲ 40,0%	▼ 5,3%	▲ 19,1%
Media 5	▲ 14,7%	▼ 12,5%	▲ 55,0%	▲ 38,4%	▲ 6,0%	▲ 42,2%

Fuente: elaboración propia a partir de datos EUROSTAT hasta mayo de 2023, y Unidad G.2 de la DG AGRI a partir de Surveillance TAXUD para junio y julio de 2023.



IMPORTACIONES DE PEQUEÑOS CÍTRICOS POR LA UE 27											Variaciones (%)		Variaciones (t)	
AÑO NATURAL	2014	2015	2016	2017	2018	2019	2020	2021	2022	2023	2023 vs 2022	2023 vs Media 5	2023 vs 2022	2023 vs Media 5
TONELADAS	Ene-Jul	Ene-Jul	Ene-Jul	Ene-Jul	Ene-Jul	Ene-Jul	Ene-Jul	Ene-Jul	Ene-Jul	Ene-Jul				
MARRUECOS	45.890	46.952	57.730	65.985	77.919	65.057	67.632	75.813	77.955	72.118	-7,5%	-1,0%	-5.836	-757
SUDÁFRICA	19.318	18.017	27.823	24.283	25.664	26.139	42.010	44.664	36.156	45.792	26,7%	31,1%	9.637	10.866
ISRAEL	37.122	50.298	42.956	68.339	51.706	61.812	60.063	56.952	57.112	79.388	39,0%	38,0%	22.276	21.860
TURQUÍA	15.978	6.331	15.389	10.512	25.561	16.676	44.787	38.960	42.112	47.514	12,8%	41,3%	5.402	13.895
PERÚ	11.052	8.424	7.895	10.998	12.579	11.582	14.340	18.294	9.894	8.940	-9,6%	-33,0%	-954	-4.398
EGIPTO	1.399	1.346	889	1.598	5.289	4.088	21.641	24.309	16.640	20.589	23,7%	43,0%	3.949	6.196
Resto EXTRA UE	20.987	15.998	12.593	11.248	13.337	11.359	12.561	6.746	3.812	5.977	56,8%	-37,5%	2.164	-3.586
<b>TOTAL 4</b>	<b>118.308</b>	<b>121.597</b>	<b>143.898</b>	<b>169.120</b>	<b>180.850</b>	<b>169.684</b>	<b>214.491</b>	<b>216.388</b>	<b>213.335</b>	<b>244.813</b>	<b>14,8%</b>	<b>23,1%</b>	<b>31.478</b>	<b>45.864</b>
<b>TOTAL 8</b>	<b>132.442</b>	<b>131.936</b>	<b>153.197</b>	<b>182.352</b>	<b>199.126</b>	<b>185.475</b>	<b>250.734</b>	<b>259.540</b>	<b>240.107</b>	<b>274.974</b>	<b>14,5%</b>	<b>21,1%</b>	<b>34.867</b>	<b>47.978</b>
HEMISFERIO NORTE	110.882	112.926	123.260	152.059	167.143	153.312	200.403	199.407	195.725	222.598	13,7%	21,5%	26.873	39.400
HEMISFERIO SUR	42.547	35.009	42.530	41.542	45.320	43.522	62.892	66.880	48.194	58.353	21,1%	9,4%	10.159	4.991
<b>TOTAL EXTRA UE</b>	<b>151.747</b>	<b>147.366</b>	<b>165.275</b>	<b>192.964</b>	<b>212.055</b>	<b>196.713</b>	<b>263.033</b>	<b>265.738</b>	<b>243.681</b>	<b>280.319</b>	<b>15,0%</b>	<b>18,7%</b>	<b>36.638</b>	<b>44.075</b>

IMPORTACIONES DE PEQUEÑOS CÍTRICOS POR LA UE 27											Variaciones (%)		Variaciones (t)	
CAMPAÑA	2013/2014	2014/2015	2015/2016	2016/2017	2017/2018	2018/2019	2019/2020	2020/2021	2021/2022	2022/2023	2022/2023 vs 2021/2022	2022/2023 vs Media 5	2022/2023 vs 2021/2022	2022/2023 vs Media 5
TONELADAS	Sept-Jul	Sept-Jul	Sept-Jul	Sept-Jul	Sept-Jul	Sept-Jul	Sept-Jul	Sept-Jul	Sept-Jul	Sept-Jul				
MARRUECOS	71.051	68.683	96.126	113.672	120.505	109.962	97.560	109.844	127.432	98.960	-22,3%	-12,5%	-28.473	-14.101
SUDÁFRICA	28.909	27.734	38.895	36.901	45.120	45.318	72.142	78.170	92.995	103.474	11,3%	55,0%	10.479	36.725
ISRAEL	39.179	53.080	45.157	70.923	53.762	64.386	61.413	58.682	58.699	82.176	40,0%	38,4%	23.477	22.788
TURQUÍA	34.707	29.631	38.733	29.542	46.996	42.884	79.381	62.174	66.704	63.195	-5,3%	6,0%	-3.509	3.567
PERÚ	13.058	11.889	13.109	16.258	17.145	17.058	21.090	25.781	20.585	16.617	-19,3%	-18,3%	-3.968	-3.715
EGIPTO	1.399	1.346	1.011	1.621	5.354	4.175	23.839	26.596	18.813	22.397	19,1%	42,2%	3.584	6.642
Resto EXTRA UE	28.883	21.900	17.691	15.934	18.877	17.255	19.597	13.322	10.206	15.444	51,3%	-2,6%	5.238	-407
<b>TOTAL 4</b>	<b>173.846</b>	<b>179.127</b>	<b>218.912</b>	<b>251.038</b>	<b>266.382</b>	<b>262.550</b>	<b>310.495</b>	<b>308.869</b>	<b>345.831</b>	<b>347.805</b>	<b>0,6%</b>	<b>16,4%</b>	<b>1.974</b>	<b>48.979</b>
<b>TOTAL 8</b>	<b>195.382</b>	<b>200.808</b>	<b>238.649</b>	<b>274.426</b>	<b>295.421</b>	<b>289.409</b>	<b>360.720</b>	<b>366.509</b>	<b>388.176</b>	<b>389.738</b>	<b>0,4%</b>	<b>14,6%</b>	<b>1.561</b>	<b>49.691</b>
HEMISFERIO NORTE	165.795	170.037	193.762	227.339	241.521	234.283	276.127	268.086	278.425	276.545	-0,7%	6,5%	-1.880	16.857
HEMISFERIO SUR	58.470	52.672	62.578	63.020	72.777	72.381	104.191	111.745	119.957	128.637	7,2%	33,7%	8.680	32.427
<b>TOTAL EXTRA UE</b>	<b>217.185</b>	<b>214.263</b>	<b>250.723</b>	<b>284.852</b>	<b>307.759</b>	<b>301.038</b>	<b>375.021</b>	<b>374.567</b>	<b>395.435</b>	<b>402.263</b>	<b>1,7%</b>	<b>14,7%</b>	<b>6.829</b>	<b>51.500</b>

(\* Acumulado al mes de JULIO)

Fuente: elaboración propia a partir de datos EUROSTAT hasta mayo de 2023, y Unidad G.2 de la DG AGRI a partir de Surveillance TAXUD para junio y julio de 2023.



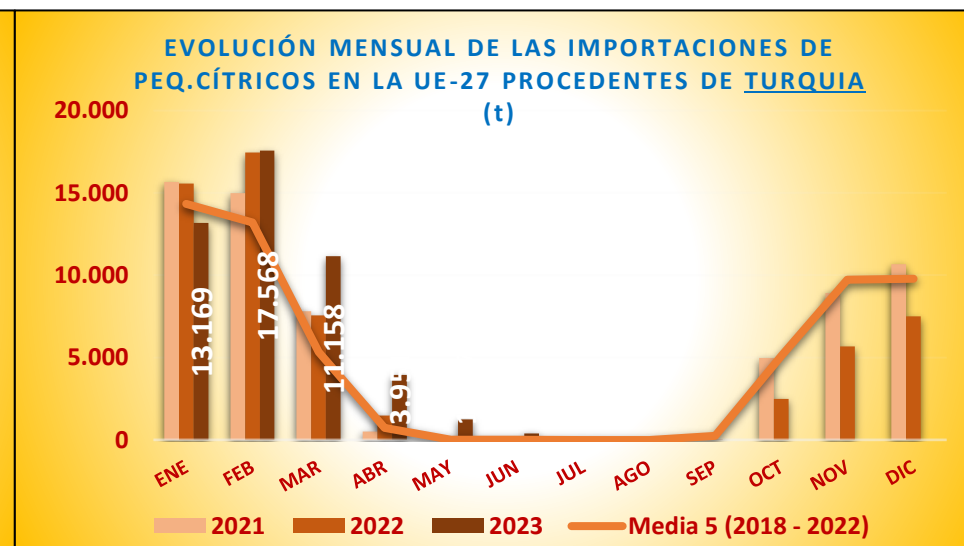
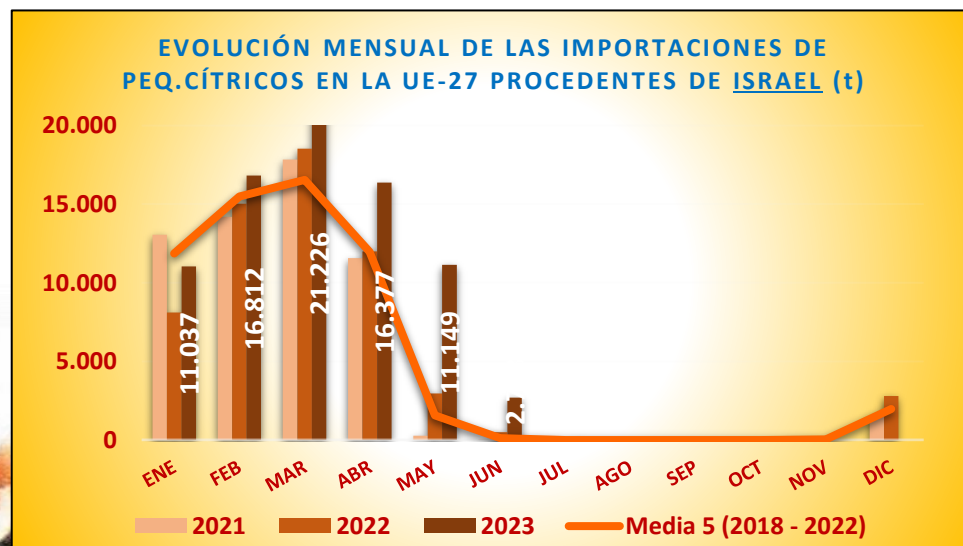
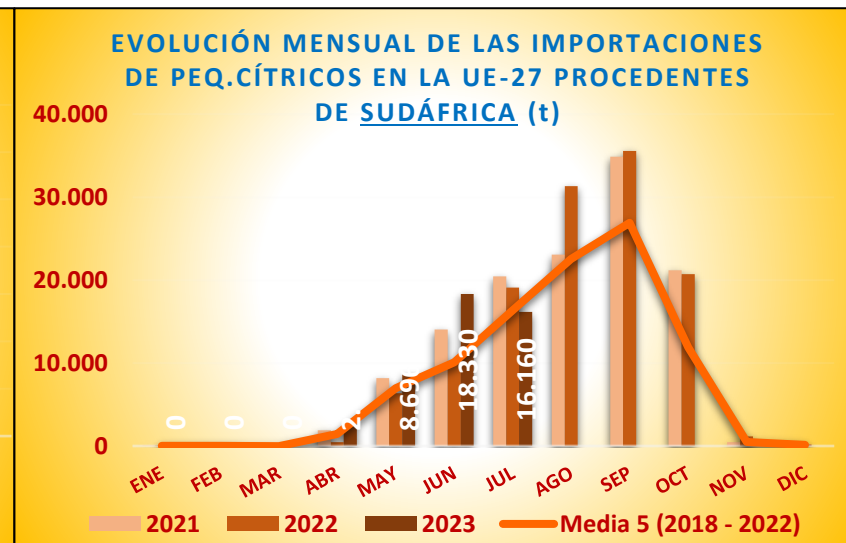
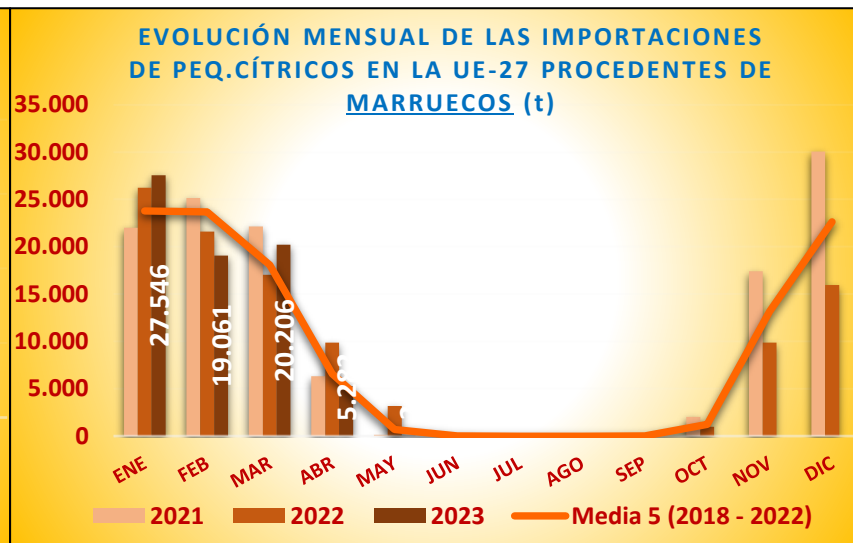
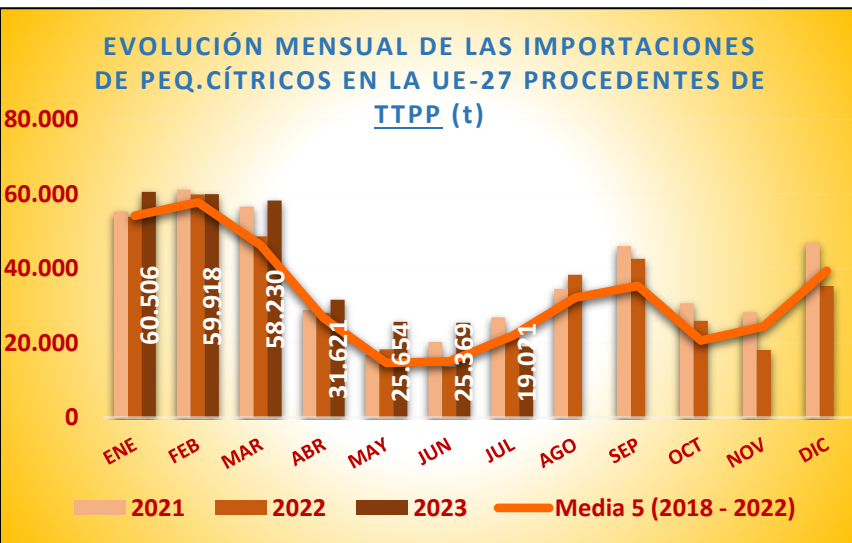

Fuente: elaboración propia a partir de datos EUROSTAT hasta mayo de 2023, y Unidad G.2 de la DG AGRI a partir de Surveillance TAXUD para junio y julio de 2023.







## DISTRIBUCIÓN MENSUAL DE LAS IMPORTACIONES DE PEQUEÑOS CÍTRICOS POR LA UE27

TONELADAS	ENE.	FEB.	MAR	ABR	MAY	JUN	JUL	AGO	SEP	OCT	NOV	DIC	ACUMULADO AÑO	TOTAL AÑO	CAMPAÑA	ACUMULADO CAMPAÑA
2014	36.848	35.201	28.849	11.287	12.783	12.202	14.577	17.508	14.048	5.803	18.250	28.796	151.747	236.151	2013/2014	217.185
2015	36.098	32.980	29.301	18.336	7.605	10.151	12.896	21.399	17.604	7.211	25.194	35.438	147.366	254.212	2014/2015	214.263
2016	39.820	41.388	30.272	16.152	10.193	12.795	14.655	23.454	18.753	5.874	22.148	45.112	165.275	280.617	2015/2016	250.723
2017	48.084	39.765	38.599	24.650	14.585	12.690	14.590	22.738	21.594	10.915	30.476	32.718	192.964	311.406	2016/2017	284.852
2018	51.915	50.427	47.589	22.997	11.545	13.466	14.117	27.782	21.954	14.858	24.975	42.539	212.055	344.162	2017/2018	307.759
2019	50.935	51.722	31.865	21.783	11.756	11.626	17.025	26.419	33.617	11.949	27.440	38.981	196.713	335.120	2018/2019	301.038
2020	58.613	65.636	46.443	31.478	14.844	16.222	29.797	33.588	32.459	19.751	23.570	33.050	263.033	405.450	2019/2020	375.021
2021	55.264	61.114	56.620	28.803	16.816	20.289	26.831	34.538	46.009	30.660	28.211	46.874	265.738	452.029	2020/2021	374.567
2022	53.836	59.849	48.613	28.075	18.251	13.633	21.424	38.266	42.594	25.923	18.116	35.311	243.681	403.891	2021/2022	395.435
2023	60.506	59.918	58.230	31.621	25.654	25.369	19.021						280.319	280.319	2022/2023	402.263
Media 5 (2018 - 2022)	54.113	57.750	46.226	26.627	14.643	15.047	21.839	32.118	35.326	20.628	24.462	39.351	236.244	388.131	Media 5 (2017/2018 - 2021/2022)	350.764
2023 vs 2022	12,39%	0,12%	19,78%	12,63%	40,56%	86,09%	-11,22%	-100,00%	-100,00%	-100,00%	-100,00%	-100,00%	15,04%		2022/2023 vs 2021/2022	1,73%
2023 vs Media 5	11,82%	3,76%	25,97%	18,75%	75,20%	68,60%	-12,90%	-100,00%	-100,00%	-100,00%	-100,00%	-100,00%	18,66%		2022/2023 vs Media 5	14,68%
% Mensual Media 5	13,94%	14,88%	11,91%	6,86%	3,77%	3,88%	5,63%	8,28%	9,10%	5,31%	6,30%	10,14%				

(\*) Acumulado al mes de JULIO

Fuente: elaboración propia a partir de datos EUROSTAT hasta mayo de 2023, y Unidad G.2 de la DG AGRI a partir de Surveillance TAXUD para junio y julio de 2023.



## DISTRIBUCIÓN MENSUAL DE LAS IMPORTACIONES DE PEQUEÑOS CÍTRICOS POR LA UE27 PROCEDENTES DE MARRUECOS

TONELADAS	ENE.	FEB.	MAR	ABR	MAY	JUN	JUL	AGO	SEP	OCT	NOV	DIC	ACUMULADO AÑO	TOTAL AÑO	CAMPAÑA	ACUMULADO CAMPAÑA
2014	15.404	16.362	13.000	1.124	0	0	0	0	0	46	6.723	14.962	45.890	67.621	2013/2014	71.051
2015	17.965	17.912	8.985	2.009	81	0	0	0	0	1.307	16.478	20.611	46.952	85.348	2014/2015	68.683
2016	20.686	21.449	12.974	2.425	195	0	0	0	0	287	13.662	33.737	57.730	105.417	2015/2016	96.126
2017	27.545	19.005	13.793	5.524	118	0	0	0	0	975	20.309	21.301	65.985	108.571	2016/2017	113.672
2018	23.853	24.299	23.132	6.551	85	0	0	0	23	213	13.506	31.163	77.919	122.824	2017/2018	120.505
2019	24.413	23.838	12.224	4.465	93	24	0	0	66	627	11.797	17.438	65.057	94.985	2018/2019	109.962
2020	22.447	23.493	15.852	5.696	56	88	0	0	0	2.310	13.221	18.500	67.632	101.663	2019/2020	97.560
2021	21.997	25.166	22.153	6.326	149	22	0	0	0	2.028	17.415	30.035	75.813	125.291	2020/2021	109.844
2022	26.232	21.591	17.047	9.885	3.173	27	0	0	0	990	9.879	15.971	77.955	104.796	2021/2022	127.432
2023	27.546	19.061	20.206	5.282	24	0	0						72.118	72.118	2022/2023	98.960
Media 5 (2018 - 2022)	23.788	23.677	18.082	6.585	711	32	-	0	18	1.233	13.164	22.622	72.875	109.912	Media 5 (2017/2018 - 2021/2022)	113.061
2023 vs 2022	5,01%	-11,72%	18,53%	-46,57%	-99,24%	-100,00%	-	-100,00%	-100,00%	-100,00%	-100,00%	-100,00%	-7,49%		2022/2023 vs 2021/2022	-22,34%
2023 vs Media 5	15,80%	-19,50%	11,75%	-19,79%	-96,61%	-100,00%	-	-100,00%	-100,00%	-100,00%	-100,00%	-100,00%	-1,04%		2022/2023 vs Media 5	-12,47%
% Mensual Media 5	21,64%	21,54%	16,45%	5,99%	0,65%	0,03%	0,00%	0,00%	0,02%	1,12%	11,98%	20,58%				

(\*) Acumulado al mes de JULIO

Fuente: elaboración propia a partir de datos EUROSTAT hasta mayo de 2023, y Unidad G.2 de la DG AGRI a partir de Surveillance TAXUD para junio y julio de 2023.



## DISTRIBUCIÓN MENSUAL DE LAS IMPORTACIONES DE PEQUEÑOS CÍTRICOS POR LA UE27 PROCEDENTES DE SUDÁFRICA

TONELADAS	ENE.	FEB.	MAR	ABR	MAY	JUN	JUL	AGO	SEP	OCT	NOV	DIC	ACUMULADO AÑO	TOTAL AÑO	CAMPAÑA	ACUMULADO CAMPAÑA
2014	0	0	0	1.267	6.824	6.166	5.061	5.920	7.728	1.973	16	0	19.318	34.956	2013/2014	28.909
2015	0	0	0	2.614	4.234	6.474	4.694	9.040	9.945	1.121	6	0	18.017	38.128	2014/2015	27.734
2016	3	0	0	4.053	7.749	8.901	7.118	13.427	11.798	769	52	0	27.823	53.869	2015/2016	38.895
2017	0	22	0	1.789	6.022	7.224	9.224	11.607	15.878	3.451	61	65	24.283	55.345	2016/2017	36.901
2018	66	42	0	1.348	6.703	8.469	9.037	19.387	14.520	4.540	63	55	25.664	64.230	2017/2018	45.120
2019	0	0	0	1.316	5.946	7.764	11.114	16.017	25.187	4.812	133	0	26.139	72.288	2018/2019	45.318
2020	73	20	0	2.132	7.575	10.101	22.108	23.019	24.497	8.321	579	110	42.010	98.535	2019/2020	72.142
2021	12	14	0	1.915	8.203	14.052	20.468	23.082	34.881	21.191	459	308	44.664	124.585	2020/2021	78.170
2022	22	0	0	491	6.377	10.144	19.122	31.336	35.591	20.717	1.186	187	36.156	125.173	2021/2022	92.995
2023	0	0	0	2.606	8.696	18.330	16.160						45.792	45.792	2022/2023	103.474
Media 5 (2018 - 2022)	35	15	-	1.440	6.961	10.106	16.370	22.568	26.935	11.916	484	132	34.927	96.962	Media 5 (2017/2018 - 2021/2022)	66.749
2023 vs 2022	-100,00%	-	-	431,19%	36,37%	80,70%	-15,49%	-100,00%	-100,00%	-100,00%	-100,00%	-100,00%	26,65%		2022/2023 vs 2021/2022	11,27%
2023 vs Media 5	-100,00%	-100,00%	-	80,95%	24,93%	81,38%	-1,28%	-100,00%	-100,00%	-100,00%	-100,00%	-100,00%	31,11%		2022/2023 vs Media 5	55,02%
% Mensual Media 5	0,04%	0,02%	0,00%	1,49%	7,18%	10,42%	16,88%	23,28%	27,78%	12,29%	0,50%	0,14%				

(\*) Acumulado al mes de JULIO

Fuente: elaboración propia a partir de datos EUROSTAT hasta mayo de 2023, y Unidad G.2 de la DG AGRI a partir de Surveillance TAXUD para junio y julio de 2023.





## DISTRIBUCIÓN MENSUAL DE LAS IMPORTACIONES DE PEQUEÑOS CÍTRICOS POR LA UE27 PROCEDENTES DE ISRAEL

TONELADAS	ENE.	FEB.	MAR	ABR	MAY	JUN	JUL	AGO	SEP	OCT	NOV	DIC	ACUMULADO AÑO	TOTAL AÑO	CAMPAÑA	ACUMULADO CAMPAÑA
2014	11.595	11.896	10.155	3.266	209	0	0	0	0	0	87	2.696	37.122	39.904	2013/2014	39.179
2015	11.640	12.274	15.596	9.613	1.080	86	8	0	0	0	13	2.188	50.298	52.499	2014/2015	53.080
2016	10.628	13.699	12.177	5.881	570	0	0	23	0	0	36	2.548	42.956	45.563	2015/2016	45.157
2017	12.414	16.403	20.661	13.907	4.846	109	0	0	0	0	25	2.031	68.339	70.396	2016/2017	70.923
2018	13.253	13.109	15.715	9.077	551	0	0	0	0	0	32	2.543	51.706	54.280	2017/2018	53.762
2019	15.159	19.005	14.323	11.546	1.756	23	0	0	2	0	48	1.300	61.812	63.161	2018/2019	64.386
2020	9.750	16.067	16.370	15.597	2.280	0	0	0	0	0	24	1.706	60.063	61.792	2019/2020	61.413
2021	13.062	14.187	17.840	11.562	270	31	0	0	19	0	74	1.494	56.952	58.539	2020/2021	58.682
2022	8.098	15.036	18.523	11.996	2.964	496	0	0	0	0	0	2.787	57.112	59.900	2021/2022	58.699
2023	11.037	16.812	21.226	16.377	11.149	2.703	84						79.388	79.388	2022/2023	82.176
Media 5 (2018 - 2022)	11.864	15.481	16.554	11.955	1.564	110	0	0	4	0	36	1.966	57.529	59.535	Media 5 (2017/2018 - 2021/2022)	59.388
2023 vs 2022	36,30%	11,82%	14,59%	36,52%	276,18%	445,22%	-	-	-	-	-100,00%	-100,00%	39,00%		2022/2023 vs 2021/2022	39,99%
2023 vs Media 5	-6,97%	8,60%	28,22%	36,98%	612,85%	2359,14%	-	-	-100,00%	-100,00%	-100,00%	-100,00%	38,00%		2022/2023 vs Media 5	38,37%
% Mensual Media 5	19,93%	26,00%	27,81%	20,08%	2,63%	0,18%	0,00%	0,00%	0,01%	0,00%	0,06%	3,30%				

(\*) Acumulado al mes de JULIO

Fuente: elaboración propia a partir de datos EUROSTAT hasta mayo de 2023, y Unidad G.2 de la DG AGRI a partir de Surveillance TAXUD para junio y julio de 2023.



## DISTRIBUCIÓN MENSUAL DE LAS IMPORTACIONES DE PEQUEÑOS CÍTRICOS POR LA UE27 PROCEDENTES DE TURQUÍA

TONELADAS	ENE.	FEB.	MAR	ABR	MAY	JUN	JUL	AGO	SEP	OCT	NOV	DIC	ACUMULADO AÑO	TOTAL AÑO	CAMPAÑA	ACUMULADO CAMPAÑA
2014	8.594	4.990	2.128	235	31	0	0	0	152	2.234	11.066	9.848	15.978	39.278	2013/2014	34.707
2015	5.234	1.019	61	17	0	0	0	0	45	2.758	8.454	12.087	6.331	29.675	2014/2015	29.631
2016	7.512	4.714	2.468	685	10	0	0	0	2	3.464	7.590	7.973	15.389	34.418	2015/2016	38.733
2017	6.527	3.412	409	165	0	0	0	0	19	4.882	8.883	7.651	10.512	31.947	2016/2017	29.542
2018	11.915	9.600	3.911	135	0	0	0	0	752	7.314	10.514	7.628	25.561	51.769	2017/2018	46.996
2019	8.675	6.672	1.308	12	0	6	3	3	361	4.310	14.789	15.134	16.676	51.273	2018/2019	42.884
2020	19.799	17.335	6.078	1.534	40	1	1	1	70	6.386	8.738	8.020	44.787	68.002	2019/2020	79.381
2021	15.654	14.976	7.817	509	0	1	2	1	21	4.979	8.923	10.669	38.960	63.552	2020/2021	62.174
2022	15.567	17.452	7.551	1.487	29	24	2	0	0	2.486	5.684	7.511	42.112	57.793	2021/2022	66.704
2023	13.169	17.568	11.158	3.951	1.257	391	21						47.514	47.514	2022/2023	63.195
Media 5 (2018 - 2022)	14.322	13.207	5.333	735	14	6	1	1	241	5.095	9.730	9.792	33.619	58.478	Media 5 (2017/2018 - 2021/2022)	59.628
2023 vs 2022	-15,41%	0,66%	47,77%	165,62%	4287,15%	1560,42%	1248,68%	-100,00%	-100,00%	-100,00%	-100,00%	-100,00%	12,83%		2022/2023 vs 2021/2022	-5,26%
2023 vs Media 5	-8,06%	33,02%	109,23%	437,24%	9036,34%	6210,61%	1430,31%	-100,00%	-100,00%	-100,00%	-100,00%	-100,00%	41,33%		2022/2023 vs Media 5	5,98%
% Mensual Media 5	24,49%	22,58%	9,12%	1,26%	0,02%	0,01%	0,00%	0,00%	0,41%	8,71%	16,64%	16,75%				

(\*) Acumulado al mes de JULIO

Fuente: elaboración propia a partir de datos EUROSTAT hasta mayo de 2023, y Unidad G.2 de la DG AGRI a partir de Surveillance TAXUD para junio y julio de 2023.





# IMPORTACIONES DE CÍTRICOS EN LA UE



## IMPORTACIONES DE LIMONES POR LA UE



BOLETÍN N.º 47: SEGUIMIENTO REFORZADO DE LAS IMPORTACIONES DE CÍTRICOS POR LA UE

MINISTERIO DE AGRICULTURA, PESCA Y ALIMENTACIÓN

Dirección General de Producciones y Mercados Agrarios

Subdirección General de Frutas y Hortalizas y Vitivinicultura





## AÑO NATURAL

IMPORTACIONES DE LIMONES POR LA UE-27 DE TTPP  
(t)  
Año natural (Enero/-----\*)

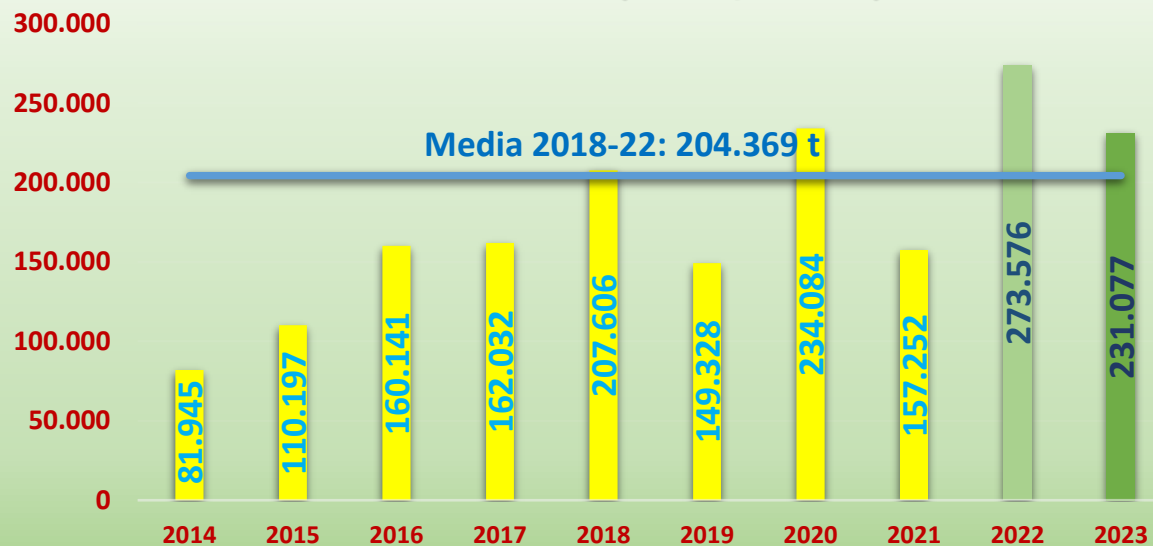

IMPORTACIONES DE LIMONES POR LA U27 DE TTPP  
AÑO NATURAL (ENERO/-----\*)  
(t)

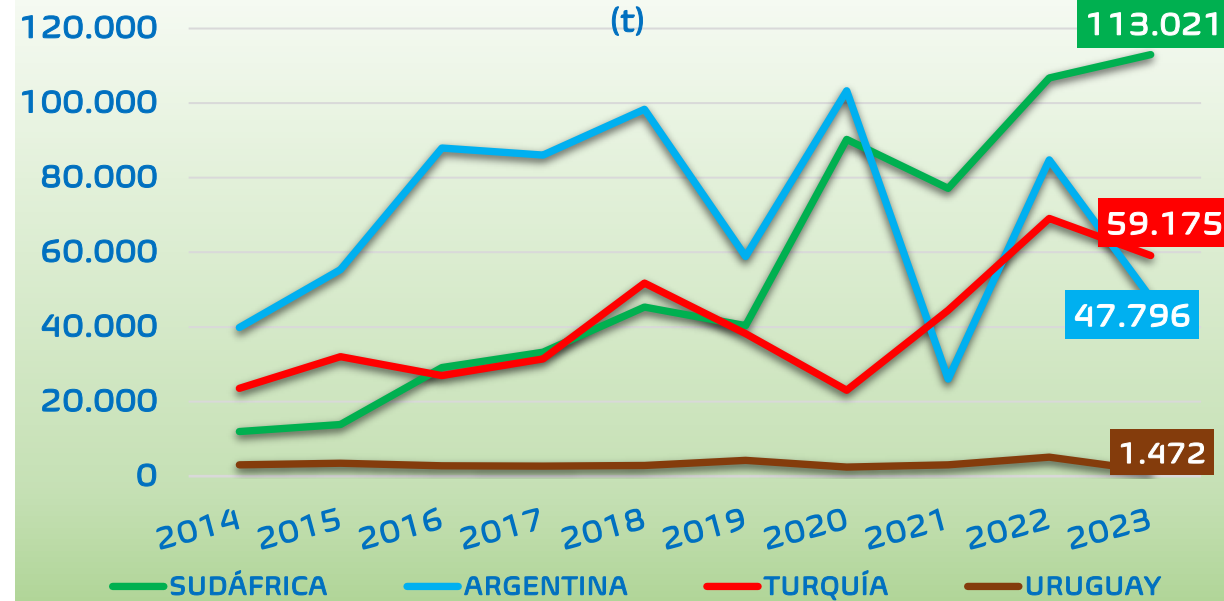

(\* Acumulado al mes de JULIO)

2023 vs	TTPP	SUDÁFRICA	ARGENTINA	TURQUÍA	URUGUAY
2022	▼ 15,5%	▲ 5,9%	▼ 43,6%	▼ 14,3%	▼ 71,0%
Media 5	▲ 13,1%	▲ 57,1%	▼ 35,6%	▲ 30,6%	▼ 58,7%

Fuente: elaboración propia a partir de datos EUROSTAT hasta mayo de 2023, y Unidad G.2 de la DG AGRI a partir de Surveillance TAXUD para junio y julio de 2023.



## CAMPAÑA DE COMERCIALIZACIÓN

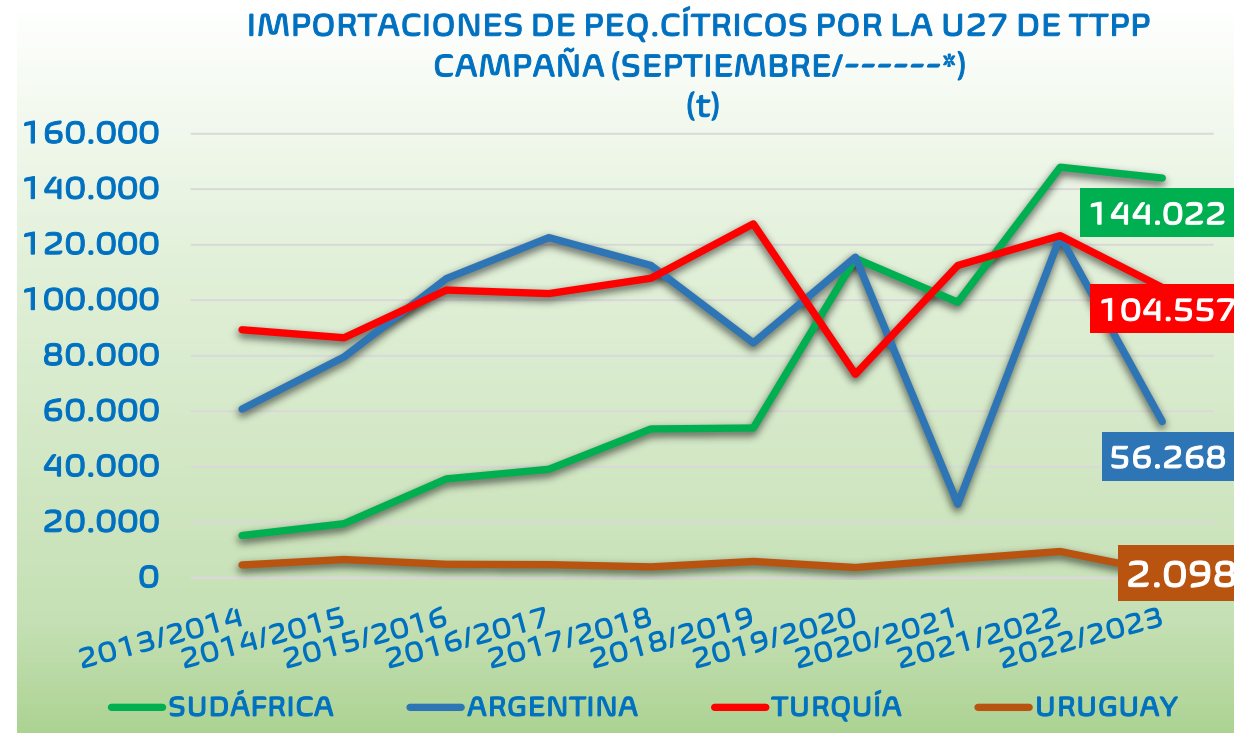

(\*) Acumulado al mes de JULIO

2022/23 vs	TPP	SUDÁFRICA	ARGENTINA	TURQUÍA	URUGUAY
2021/22	▼ 23,0%	▼ 2,7%	▼ 54,2%	▼ 15,2%	▼ 77,7%
Media 5	▲ 1,3%	▲ 53,2%	▼ 39,1%	▼ 4,0%	▼ 64,6%

Fuente: elaboración propia a partir de datos EUROSTAT hasta mayo de 2023, y Unidad G.2 de la DG AGRI a partir de Surveillance TAXUD para junio y julio de 2023.



IMPORTACIONES DE LIMONES POR LA UE 27											Variaciones (%)		Variaciones (t)	
AÑO NATURAL	2014	2015	2016	2017	2018	2019	2020	2021	2022	2023	2023 vs 2022	2023 vs Media 5	2023 vs 2022	2023 vs Media 5
TONELADAS	Ene-Jul	Ene-Jul	Ene-Jul	Ene-Jul	Ene-Jul	Ene-Jul	Ene-Jul	Ene-Jul	Ene-Jul	Ene-Jul				
SUDÁFRICA	11.947	13.848	29.114	33.220	45.300	40.332	90.264	77.109	106.694	113.021	5,9%	57,1%	6.327	41.081
ARGENTINA	39.870	55.393	87.952	86.027	98.354	58.861	103.265	26.067	84.747	47.796	-43,6%	-35,6%	-36.951	-26.463
TURQUÍA	23.571	32.004	26.981	31.428	51.765	38.209	23.068	44.473	69.058	59.175	-14,3%	30,6%	-9.884	13.860
URUGUAY	3.067	3.490	2.775	2.750	2.891	4.299	2.450	3.101	5.081	1.472	-71,0%	-58,7%	-3.609	-2.093
CHILE	219	1.380	4.417	3.391	2.361	2.816	1.884	886	1.714	312	-81,8%	-83,9%	-1.402	-1.620
Resto EXTRA UE	3.271	4.082	8.902	5.216	6.935	4.811	13.154	5.617	6.281	9.302	48,1%	26,4%	3.020	1.942
<b>TOTAL 3</b>	<b>75.388</b>	<b>101.244</b>	<b>144.047</b>	<b>150.674</b>	<b>195.419</b>	<b>137.402</b>	<b>216.597</b>	<b>147.648</b>	<b>260.500</b>	<b>219.992</b>	<b>-15,5%</b>	<b>14,9%</b>	<b>-40.508</b>	<b>28.479</b>
<b>TOTAL 5</b>	<b>78.674</b>	<b>106.115</b>	<b>151.239</b>	<b>156.816</b>	<b>200.671</b>	<b>144.516</b>	<b>220.930</b>	<b>151.635</b>	<b>267.294</b>	<b>221.776</b>	<b>-17,0%</b>	<b>12,6%</b>	<b>-45.519</b>	<b>24.766</b>
HEMISFERIO NORTE	25.817	34.075	31.647	34.944	56.335	41.826	32.259	49.356	73.573	66.768	-9,2%	31,8%	-6.805	16.098
HEMISFERIO SUR	56.739	76.152	128.709	127.996	152.374	108.713	204.439	109.970	201.377	167.252	-16,9%	7,6%	-34.125	11.877
<b>TOTAL EXTRA UE</b>	<b>81.945</b>	<b>110.197</b>	<b>160.141</b>	<b>162.032</b>	<b>207.606</b>	<b>149.328</b>	<b>234.084</b>	<b>157.252</b>	<b>273.576</b>	<b>231.077</b>	<b>-15,5%</b>	<b>13,1%</b>	<b>-42.498</b>	<b>26.708</b>

IMPORTACIONES DE LIMONES POR LA UE 27											Variaciones (%)		Variaciones (t)	
CAMPAÑA	2013/2014	2014/2015	2015/2016	2016/2017	2017/2018	2018/2019	2019/2020	2020/2021	2021/2022	2022/2023	2022/2023 vs 2021/2022	2022/2023 vs Media 5	2022/2023 vs 2021/2022	2022/2023 vs Media 5
TONELADAS	Sept-Jul	Sept-Jul	Sept-Jul	Sept-Jul	Sept-Jul	Sept-Jul	Sept-Jul	Sept-Jul	Sept-Jul	Sept-Jul				
SUDÁFRICA	15.246	19.472	35.688	39.119	53.632	53.911	115.099	99.321	147.965	144.022	-2,7%	53,2%	-3.944	50.036
ARGENTINA	60.768	79.535	107.759	122.607	112.538	84.627	115.547	26.551	122.927	56.268	-54,2%	-39,1%	-66.659	-36.170
TURQUÍA	89.336	86.538	103.687	102.433	107.875	127.548	73.332	112.524	123.259	104.557	-15,2%	-4,0%	-18.702	-4.351
URUGUAY	4.663	6.605	4.797	4.711	3.911	5.905	3.665	6.723	9.404	2.098	-77,7%	-64,6%	-7.306	-3.823
CHILE	2.947	4.736	8.587	11.731	4.769	5.544	4.796	5.196	6.300	950	-84,9%	-82,1%	-5.350	-4.371
Resto EXTRA UE	4.738	6.481	12.638	10.218	10.371	9.137	17.171	9.938	7.808	13.790	76,6%	26,7%	5.982	2.905
<b>TOTAL 3</b>	<b>165.351</b>	<b>185.546</b>	<b>247.133</b>	<b>264.159</b>	<b>274.045</b>	<b>266.086</b>	<b>303.979</b>	<b>238.395</b>	<b>394.152</b>	<b>304.846</b>	<b>-22,7%</b>	<b>3,2%</b>	<b>-89.305</b>	<b>9.515</b>
<b>TOTAL 5</b>	<b>172.961</b>	<b>196.886</b>	<b>260.518</b>	<b>280.602</b>	<b>282.725</b>	<b>277.534</b>	<b>312.440</b>	<b>250.315</b>	<b>409.856</b>	<b>307.895</b>	<b>-24,9%</b>	<b>0,4%</b>	<b>-101.961</b>	<b>1.321</b>
HEMISFERIO NORTE	92.439	89.976	110.334	109.160	114.790	134.266	85.075	121.022	128.971	116.436	-9,7%	-0,3%	-12.535	-389
HEMISFERIO SUR	85.994	113.588	163.150	183.278	180.035	154.555	247.693	142.760	290.500	210.233	-27,6%	3,5%	-80.267	7.124
<b>TOTAL EXTRA UE</b>	<b>177.699</b>	<b>203.367</b>	<b>273.156</b>	<b>290.820</b>	<b>293.095</b>	<b>286.671</b>	<b>329.611</b>	<b>260.253</b>	<b>417.664</b>	<b>321.685</b>	<b>-23,0%</b>	<b>1,3%</b>	<b>-95.979</b>	<b>4.226</b>

(\*) Acumulado al mes de JULIO

Fuente: elaboración propia a partir de datos EUROSTAT hasta mayo de 2023, y Unidad G.2 de la DG AGRI a partir de Surveillance TAXUD para junio y julio de 2023.





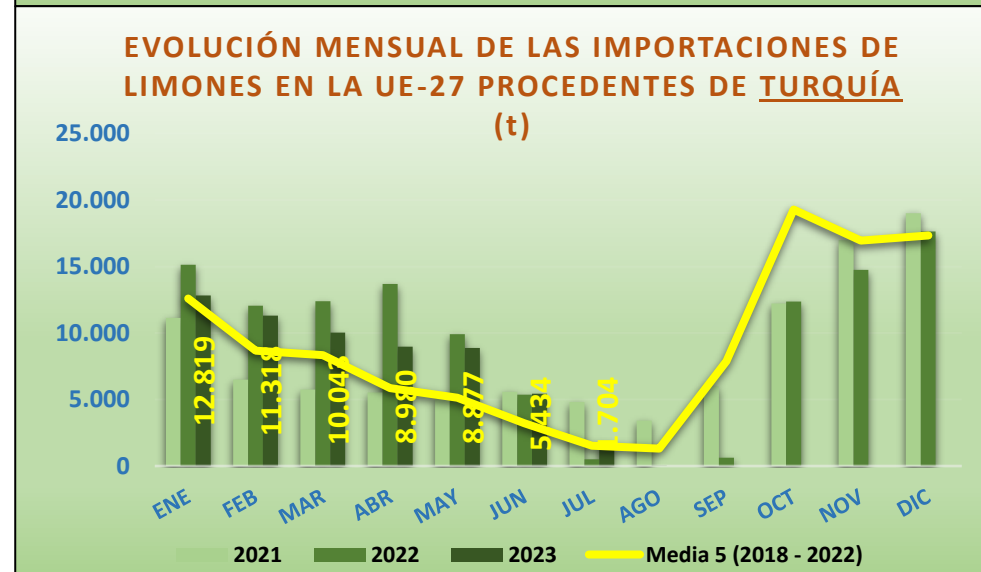
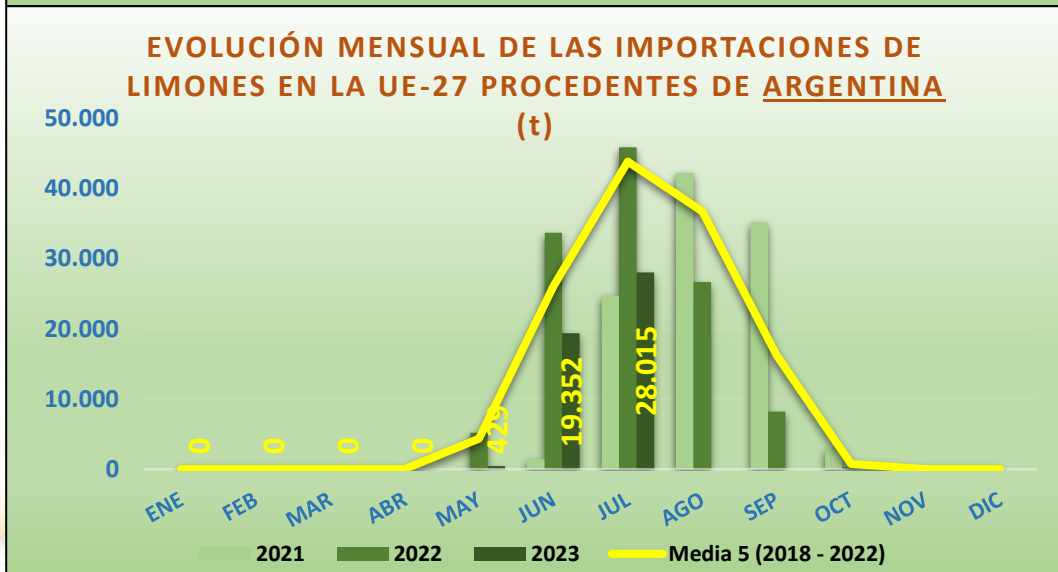
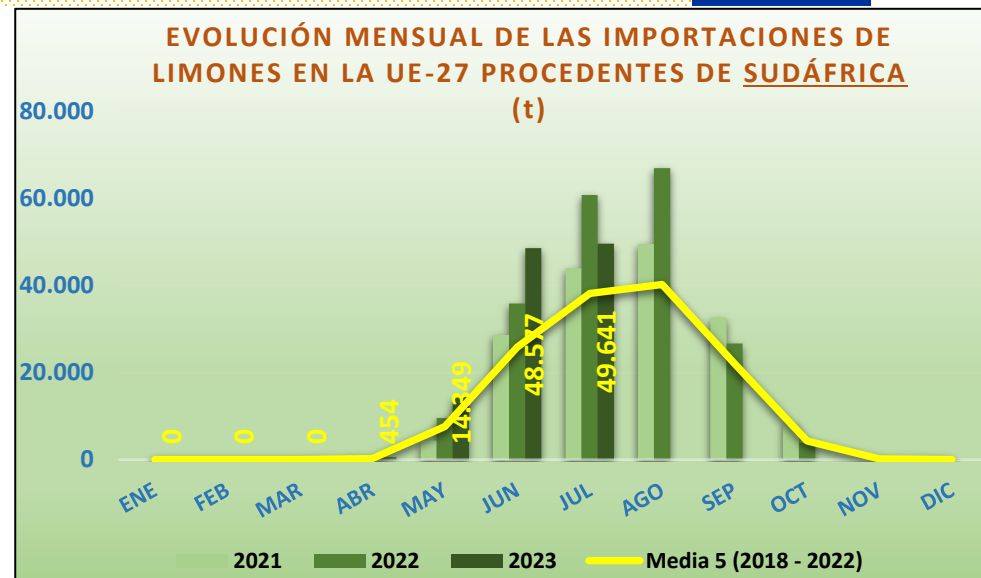
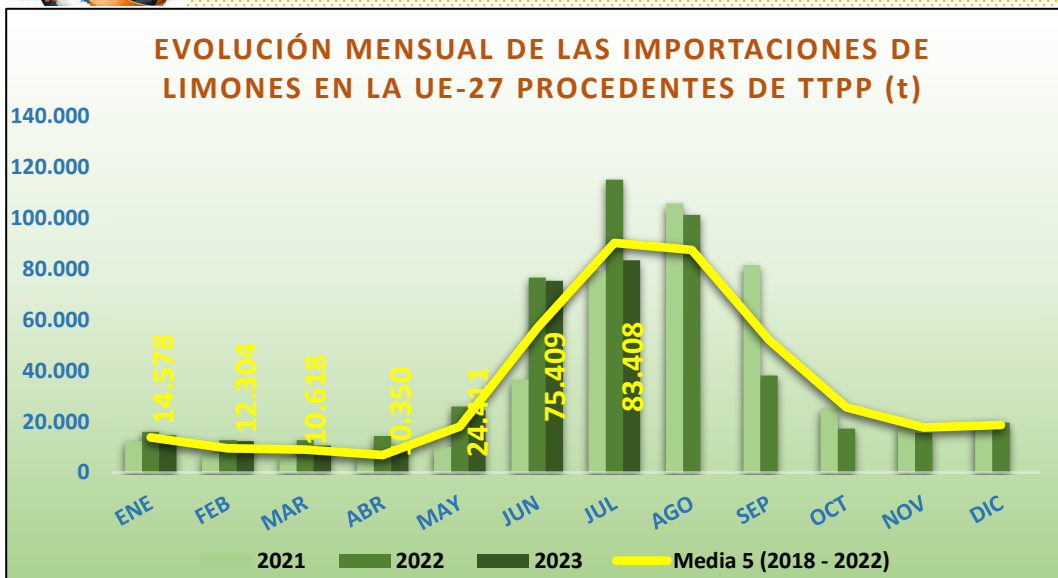

Fuente: elaboración propia a partir de datos EUROSTAT hasta mayo de 2023, y Unidad G.2 de la DG AGRI a partir de Surveillance TAXUD para junio y julio de 2023.





## DISTRIBUCIÓN MENSUAL DE LAS IMPORTACIONES DE LIMONES POR LA UE27

TONELADAS	ENE.	FEB.	MAR	ABR	MAY	JUN	JUL	AGO	SEP	OCT	NOV	DIC	ACUMULADO AÑO	TOTAL AÑO	CAMPAÑA	ACUMULADO CAMPAÑA
2014	8.779	4.523	2.783	3.008	4.930	9.940	47.982	49.224	50.426	21.843	10.228	10.673	81.945	224.339	2013/2014	177.699
2015	8.101	7.725	7.216	5.282	5.191	19.464	57.218	64.124	33.714	42.890	17.481	18.930	110.197	287.337	2014/2015	203.367
2016	8.796	5.628	2.583	2.852	13.167	55.132	71.983	90.314	59.197	27.505	23.761	18.325	160.141	379.243	2015/2016	273.156
2017	11.938	5.458	4.203	3.240	9.323	41.688	86.181	75.120	29.213	26.223	16.356	13.697	162.032	322.641	2016/2017	290.820
2018	11.694	11.388	13.361	8.251	16.456	55.018	91.437	89.108	60.672	34.680	22.339	19.652	207.606	434.057	2017/2018	293.095
2019	17.744	9.436	5.669	3.301	5.867	30.620	76.691	87.125	41.058	23.346	14.255	16.868	149.328	331.979	2018/2019	286.671
2020	11.158	6.521	7.326	2.880	31.872	85.165	89.163	54.198	38.713	27.870	18.768	17.651	234.084	391.283	2019/2020	329.611
2021	12.412	7.312	6.073	5.778	10.112	36.473	79.091	105.771	81.491	25.209	17.708	19.680	157.252	407.111	2020/2021	260.253
2022	15.955	12.695	12.729	14.401	25.983	76.677	115.135	101.347	38.177	17.255	15.577	19.597	273.576	465.530	2021/2022	417.664
2023	14.578	12.304	10.618	10.350	24.411	75.409	83.408						231.077	231.077	2022/2023	321.685
Media 5 (2018 - 2022)	13.793	9.470	9.032	6.922	18.058	56.791	90.303	87.510	52.022	25.672	17.730	18.690	204.369	405.992	Media 5 (2017/2018 - 2021/2022)	317.459
2023 vs 2022	-8,63%	-3,08%	-16,58%	-28,13%	-6,05%	-1,65%	-27,56%	-100,00%	-100,00%	-100,00%	-100,00%	-100,00%	-15,53%		2022/2023 vs 2021/2022	-22,98%
2023 vs Media 5	5,69%	29,92%	17,57%	49,52%	35,18%	32,78%	-7,64%	-100,00%	-100,00%	-100,00%	-100,00%	-100,00%	13,07%		2022/2023 vs Media 5	1,33%
% Mensual Media 5	3,40%	2,33%	2,22%	1,71%	4,45%	13,99%	22,24%	21,55%	12,81%	6,32%	4,37%	4,60%				

(\* Acumulado al mes de JULIO

Fuente: elaboración propia a partir de datos EUROSTAT hasta mayo de 2023, y Unidad G.2 de la DG AGRI a partir de Surveillance TAXUD para junio y julio de 2023.



## DISTRIBUCIÓN MENSUAL DE LAS IMPORTACIONES DE LIMONES POR LA UE27 PROCEDENTES DE SUDÁFRICA

TONELADAS	ENE.	FEB.	MAR	ABR	MAY	JUN	JUL	AGO	SEP	OCT	NOV	DIC	ACUMULADO AÑO	TOTAL AÑO	CAMPAÑA	ACUMULADO CAMPAÑA
2014	0	0	0	2	605	3.872	7.467	8.302	5.265	350	9	0	11.947	25.873	2013/2014	15.246
2015	5	0	0	25	693	4.353	8.772	7.111	5.580	829	164	1	13.848	27.533	2014/2015	19.472
2016	0	0	0	172	3.163	13.589	12.190	9.282	3.752	2.137	7	3	29.114	44.296	2015/2016	35.688
2017	25	0	0	92	1.806	9.407	21.889	14.586	5.971	2.193	100	67	33.220	56.137	2016/2017	39.119
2018	0	0	0	124	4.168	21.968	19.039	23.075	10.975	2.513	87	5	45.300	81.955	2017/2018	53.632
2019	8	3	0	70	1.227	13.051	25.972	29.283	20.921	3.830	54	30	40.332	94.450	2018/2019	53.911
2020	5	0	100	509	18.659	29.776	41.215	32.351	19.062	2.963	169	17	90.264	144.827	2019/2020	115.099
2021	0	0	0	182	4.352	28.570	44.005	49.567	32.670	8.269	205	127	77.109	167.948	2020/2021	99.321
2022	24	0	0	387	9.538	35.910	60.835	66.989	26.670	3.903	391	36	106.694	204.683	2021/2022	147.965
2023	0	0	0	454	14.349	48.577	49.641						113.021	113.021	2022/2023	144.022
Media 5 (2018 - 2022)	7	1	20	255	7.589	25.855	38.213	40.253	22.060	4.296	181	43	71.940	138.772	Media 5 (2017/2018 - 2021/2022)	93.986
2023 vs 2022	-99,60%	145,45%	22600,00 %	17,50%	50,45%	35,27%	-18,40%	-100,00%	-100,00%	-100,00%	-100,00%	-100,00%	5,93%		2022/2023 vs 2021/2022	-2,67%
2023 vs Media 5	-98,70%	-92,24%	-98,87%	78,49%	89,08%	87,88%	29,91%	-100,00%	-100,00%	-100,00%	-100,00%	-100,00%	57,11%		2022/2023 vs Media 5	53,24%
% Mensual Media 5	0,01%	0,00%	0,01%	0,18%	5,47%	18,63%	27,54%	29,01%	15,90%	3,10%	0,13%	0,03%				

(\*) Acumulado al mes de JULIO

Fuente: elaboración propia a partir de datos EUROSTAT hasta mayo de 2023, y Unidad G.2 de la DG AGRI a partir de Surveillance TAXUD para junio y julio de 2023.





## DISTRIBUCIÓN MENSUAL DE LAS IMPORTACIONES DE LIMONES POR LA UE27 PROCEDENTES DE ARGENTINA

TONELADAS	ENE.	FEB.	MAR	ABR	MAY	JUN	JUL	AGO	SEP	OCT	NOV	DIC	ACUMULADO AÑO	TOTAL AÑO	CAMPAÑA	ACUMULADO CAMPAÑA
2014	0	0	0	26	110	3.607	36.127	34.421	23.638	505	0	0	39.870	98.433	2013/2014	60.768
2015	0	0	0	0	436	12.003	42.954	49.345	19.640	166	1	0	55.393	124.544	2014/2015	79.535
2016	0	26	0	0	4.641	33.908	49.377	65.132	36.110	441	30	0	87.952	189.665	2015/2016	107.759
2017	27	0	0	22	2.157	27.555	56.266	50.958	14.113	45	26	0	86.027	151.169	2016/2017	122.607
2018	0	0	0	0	4.400	29.170	64.784	54.414	25.373	390	3	0	98.354	178.534	2017/2018	112.538
2019	0	0	0	0	1.092	14.452	43.317	47.968	12.013	244	26	0	58.861	119.111	2018/2019	84.627
2020	0	42	21	0	11.057	51.709	40.436	12.409	481	3	0	0	103.265	116.158	2019/2020	115.547
2021	0	0	0	0	0	1.381	24.686	42.223	35.161	2.891	128	0	26.067	106.469	2020/2021	26.551
2022	0	0	0	0	5.191	33.694	45.862	26.663	8.215	257	0	0	84.747	119.882	2021/2022	122.927
2023	0	0	0	0	429	19.352	28.015						47.796	47.796	2022/2023	56.268
Media 5 (2018 - 2022)	0	8	4	0	4.348	26.081	43.817	36.735	16.249	757	31	-	74.259	128.031	Media 5 (2017/2018 - 2021/2022)	92.438
2023 vs 2022	-	-	-	-	-91,73%	-42,57%	-38,91%	-100,00%	-100,00%	-100,00%	-	-	-43,60%		2022/2023 vs 2021/2022	-54,23%
2023 vs Media 5	-	-100,00%	-100,00%	-	-90,13%	-25,80%	-36,06%	-100,00%	-100,00%	-100,00%	-100,00%	-	-35,64%		2022/2023 vs Media 5	-39,13%
% Mensual Media 5	0,00%	0,01%	0,00%	0,00%	3,40%	20,37%	34,22%	28,69%	12,69%	0,59%	0,02%	0,00%				

(\*) Acumulado al mes de JULIO

Fuente: elaboración propia a partir de datos EUROSTAT hasta mayo de 2023, y Unidad G.2 de la DG AGRI a partir de Surveillance TAXUD para junio y julio de 2023.



## DISTRIBUCIÓN MENSUAL DE LAS IMPORTACIONES DE LIMONES POR LA UE27 PROCEDENTES DE TURQUÍA

TONELADAS	ENE.	FEB.	MAR	ABR	MAY	JUN	JUL	AGO	SEP	OCT	NOV	DIC	ACUMULADO AÑO	TOTAL AÑO	CAMPAÑA	ACUMULADO CAMPAÑA
2014	8.300	3.591	2.444	2.828	3.983	1.724	700	823	14.278	20.025	9.911	10.321	23.571	78.928	2013/2014	89.336
2015	7.699	7.393	6.949	4.765	2.918	1.809	471	1.185	1.755	40.782	16.569	17.599	32.004	109.894	2014/2015	86.538
2016	8.024	4.962	2.041	1.309	3.664	4.167	2.815	1.955	7.908	23.164	22.699	17.233	26.981	99.940	2015/2016	103.687
2017	10.340	4.938	3.845	2.682	4.751	3.298	1.574	842	5.025	22.953	15.414	12.718	31.428	88.380	2016/2017	102.433
2018	10.844	10.696	12.251	6.715	7.047	2.645	1.568	2.737	18.590	30.560	21.563	18.626	51.765	143.840	2017/2018	107.875
2019	16.264	8.842	5.219	2.997	3.217	1.349	322	12	3.151	18.102	13.565	15.446	38.209	88.485	2018/2019	127.548
2020	9.535	5.256	6.037	310	378	1.090	462	410	10.969	23.133	17.920	16.030	23.068	91.529	2019/2020	73.332
2021	11.145	6.488	5.744	5.533	5.168	5.592	4.803	3.421	5.995	12.211	16.994	19.000	44.473	102.095	2020/2021	112.524
2022	15.130	12.060	12.393	13.679	9.918	5.372	506	0	633	12.372	14.752	17.624	69.058	114.441	2021/2022	123.259
2023	12.819	11.318	10.043	8.980	8.877	5.434	1.704						59.175	59.175	2022/2023	104.557
Media 5 (2018 - 2022)	12.584	8.669	8.329	5.847	5.145	3.209	1.532	1.316	7.868	19.276	16.959	17.345	45.315	108.078	Media 5 (2017/2018 - 2021/2022)	108.908
2023 vs 2022	-15,28%	-6,16%	-18,97%	-34,35%	-10,50%	1,16%	236,72%	-100,00%	-100,00%	-100,00%	-100,00%	-100,00%	-14,31%		2022/2023 vs 2021/2022	-15,17%
2023 vs Media 5	1,87%	30,56%	20,58%	53,59%	72,52%	69,32%	11,21%	-100,00%	-100,00%	-100,00%	-100,00%	-100,00%	30,59%		2022/2023 vs Media 5	-3,99%
% Mensual Media 5	11,64%	8,02%	7,71%	5,41%	4,76%	2,97%	1,42%	1,22%	7,28%	17,83%	15,69%	16,05%				

(\*) Acumulado al mes de JULIO

Fuente: elaboración propia a partir de datos EUROSTAT hasta mayo de 2023, y Unidad G.2 de la DG AGRI a partir de Surveillance TAXUD para junio y julio de 2023.





## IMPORTACIONES DE POMELOS POR LA UE



BOLETÍN N.º 47: SEGUIMIENTO REFORZADO DE LAS IMPORTACIONES DE CÍTRICOS POR LA UE

MINISTERIO DE AGRICULTURA, PESCA Y ALIMENTACIÓN

Dirección General de Producciones y Mercados Agrarios

Subdirección General de Frutas y Hortalizas y Vitivinicultura





## AÑO NATURAL

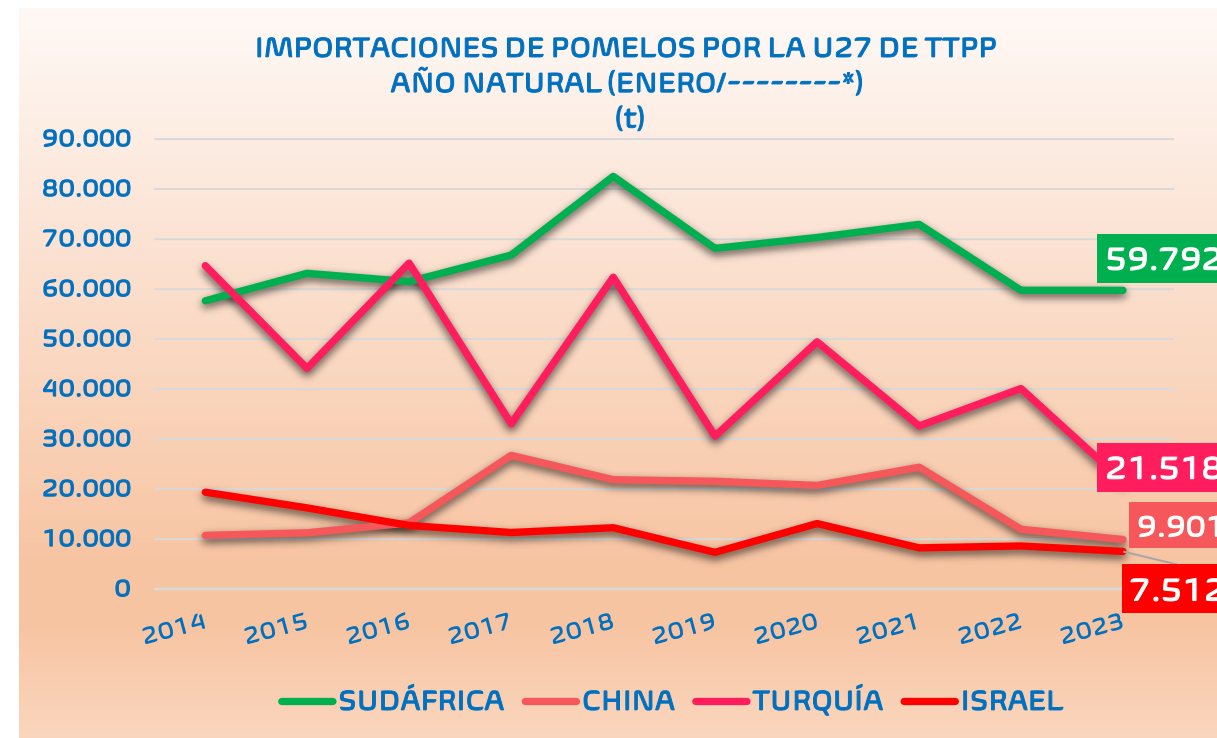
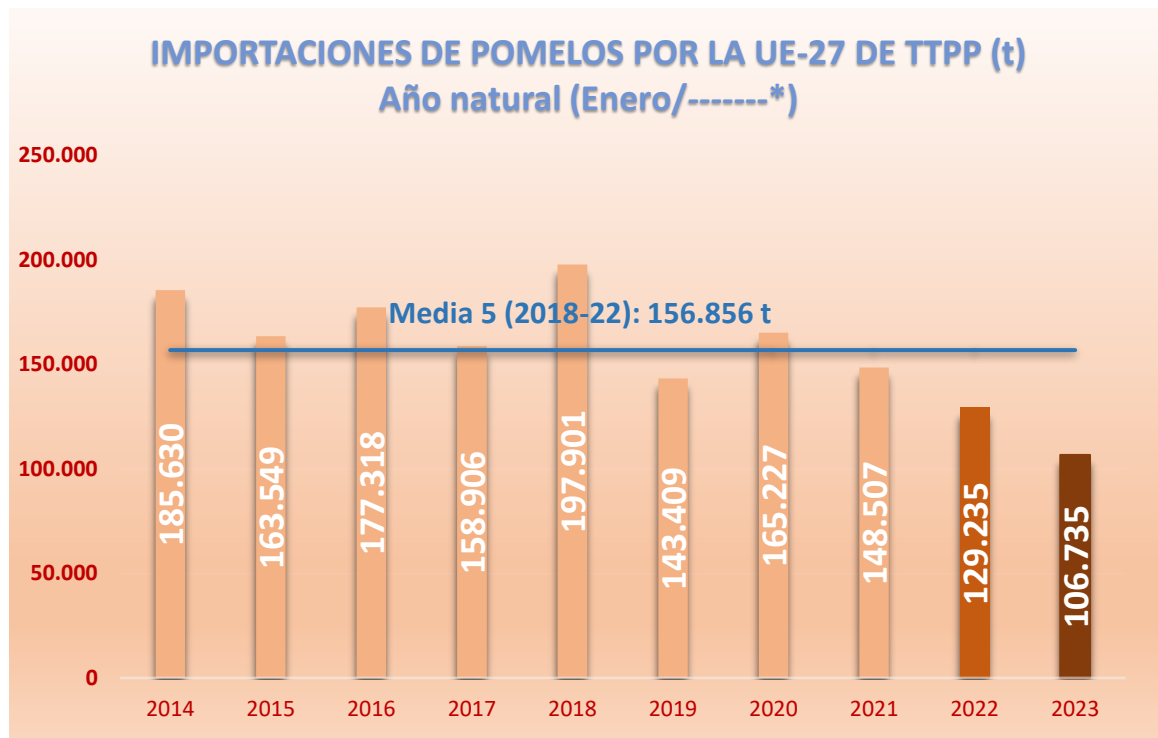

(\* Acumulado al mes de JULIO)

2023 vs	TTPP	SUDÁFRICA	CHINA	TURQUÍA	ISRAEL
2022	▼ 17,4%	▲ 0,0%	▼ 16,9%	▼ 46,3%	▼ 13,0%
Media 5	▼ 32,0%	▼ 15,5%	▼ 50,7%	▼ 50,0%	▼ 24,3%

Fuente: elaboración propia a partir de datos EUROSTAT hasta mayo de 2023, y Unidad G.2 de la DG AGRI a partir de Surveillance TAXUD para junio y julio de 2023.





## CAMPAÑA DE COMERCIALIZACIÓN

IMPORTACIONES DE POMELOS POR LA UE-27 DE TTPP (t)  
Campaña (Sept/-----\*)

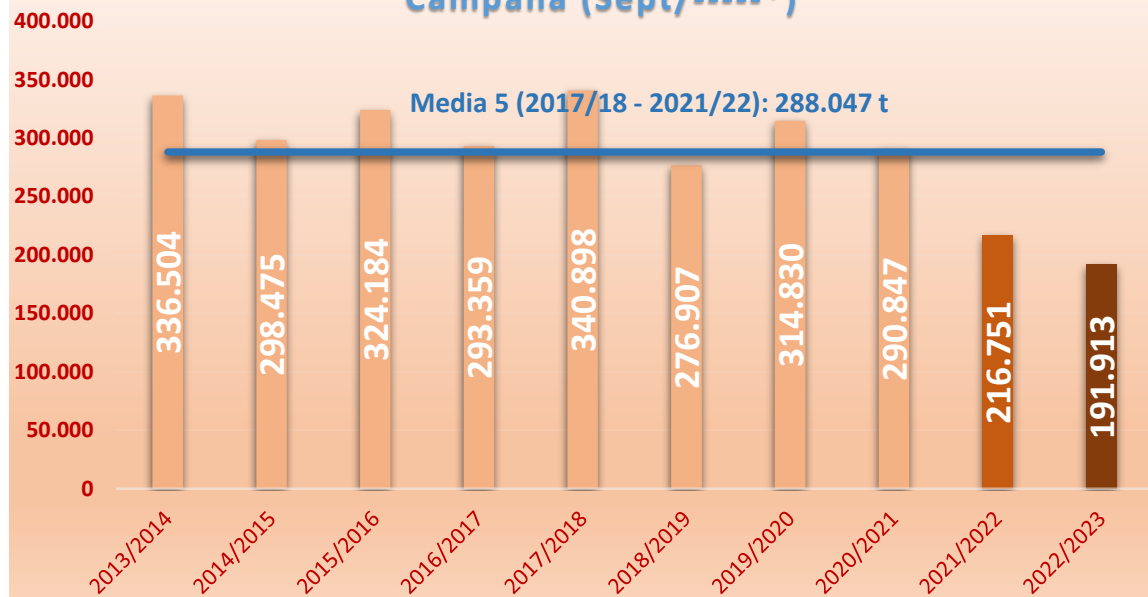

IMPORTACIONES DE POMELOS POR LA UE-27 DE TTPP  
Campaña (Sept/-----\*)  
(t)

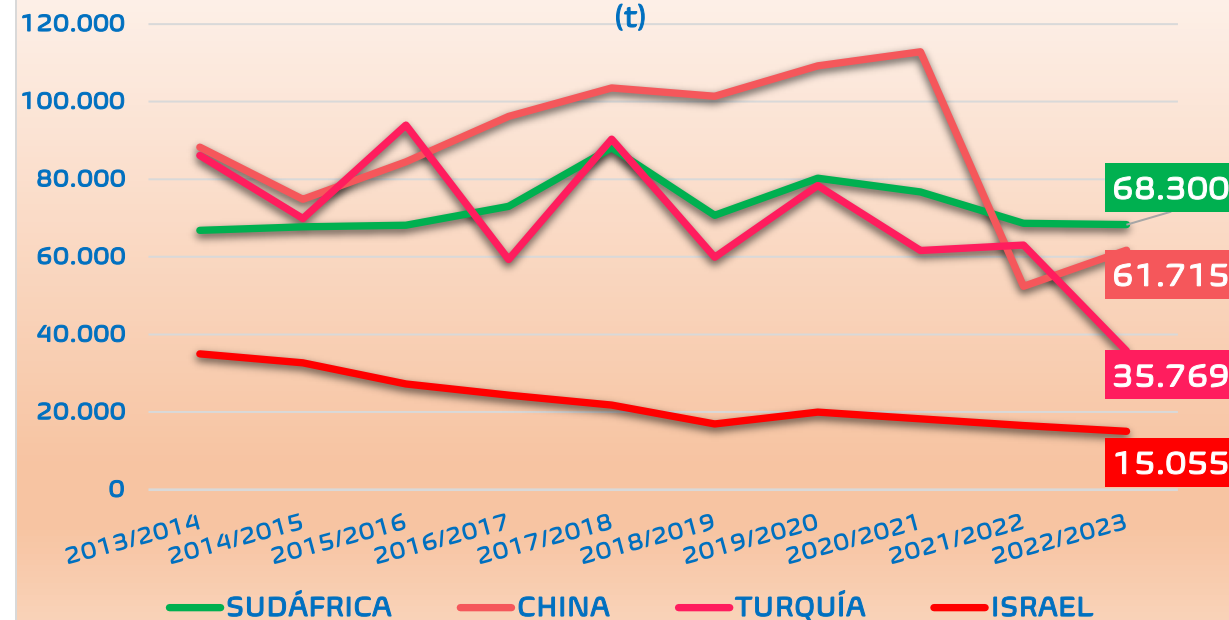

(\* Acumulado al mes de JULIO)

2022/23 vs	TTPP	SUDÁFRICA	CHINA	TURQUÍA	ISRAEL
2021/22	▼ 11,5%	▼ 0,5%	▲ 17,9%	▼ 43,3%	▼ 9,1%
Media 5	▼ 33,4%	▼ 11,2%	▼ 35,6%	▼ 49,4%	▼ 19,5%

Fuente: elaboración propia a partir de datos EUROSTAT hasta mayo de 2023, y Unidad G.2 de la DG AGRI a partir de Surveillance TAXUD para junio y julio de 2023.



IMPORTACIONES DE POMELOS POR LA UE 27											Variaciones (%)		Variaciones (t)	
AÑO NATURAL	2014	2015	2016	2017	2018	2019	2020	2021	2022	2023	2023 vs 2022	2023 vs Media 5	2023 vs 2022	2023 vs Media 5
TONELADAS	Ene-Jul	Ene-Jul	Ene-Jul	Ene-Jul	Ene-Jul	Ene-Jul	Ene-Jul	Ene-Jul	Ene-Jul	Ene-Jul				
SUDÁFRICA	57.658	63.181	61.507	66.808	82.556	68.161	70.318	72.957	59.793	59.792	0,0%	-15,5%	-1	-10.965
CHINA	10.700	11.237	13.244	26.762	21.853	21.572	20.695	24.368	11.917	9.901	-16,9%	-50,7%	-2.017	-10.180
TURQUÍA	64.683	44.135	65.195	33.043	62.418	30.543	49.458	32.625	40.100	21.518	-46,3%	-50,0%	-18.582	-21.511
ISRAEL	19.381	16.250	12.727	11.319	12.256	7.326	13.130	8.258	8.631	7.512	-13,0%	-24,3%	-1.118	-2.408
EEUU	27.109	22.080	18.278	15.111	9.576	8.532	5.311	4.711	3.380	1.812	-46,4%	-71,2%	-1.568	-4.490
Resto EXTRA UE	6.099	6.666	6.367	5.864	9.243	7.274	6.316	5.587	5.414	6.200	14,5%	-8,4%	785	-567
<b>TOTAL 4</b>	<b>152.422</b>	<b>134.803</b>	<b>152.673</b>	<b>137.932</b>	<b>179.082</b>	<b>127.603</b>	<b>153.601</b>	<b>138.209</b>	<b>120.441</b>	<b>98.723</b>	<b>-18,0%</b>	<b>-31,3%</b>	<b>-21.718</b>	<b>-45.064</b>
<b>TOTAL 5</b>	<b>179.532</b>	<b>156.883</b>	<b>170.951</b>	<b>153.043</b>	<b>188.657</b>	<b>136.135</b>	<b>158.911</b>	<b>142.920</b>	<b>123.821</b>	<b>100.535</b>	<b>-18,8%</b>	<b>-33,0%</b>	<b>-23.286</b>	<b>-49.554</b>
HEMISFERIO NORTE	124.923	97.035	112.627	89.166	110.723	71.611	91.751	72.757	66.735	43.843	-34,3%	-47,0%	-22.892	-38.872
HEMISFERIO SUR	62.359	68.480	66.317	71.427	88.447	72.441	75.084	77.799	63.271	65.771	4,0%	-12,8%	2.501	-9.637
<b>TOTAL EXTRA UE</b>	<b>185.630</b>	<b>163.549</b>	<b>177.318</b>	<b>158.906</b>	<b>197.901</b>	<b>143.409</b>	<b>165.227</b>	<b>148.507</b>	<b>129.235</b>	<b>106.735</b>	<b>-17,4%</b>	<b>-32,0%</b>	<b>-22.500</b>	<b>-50.121</b>

IMPORTACIONES DE POMELOS POR LA UE 27											Variaciones (%)		Variaciones (t)	
CAMPAÑA	2013/2014	2014/2015	2015/2016	2016/2017	2017/2018	2018/2019	2019/2020	2020/2021	2021/2022	2022/2023	2022/2023 vs 2021/2022	2022/2023 vs Media 5	2022/2023 vs 2021/2022	2022/2023 vs Media 5
TONELADAS	Sept-Jul	Sept-Jul	Sept-Jul	Sept-Jul	Sept-Jul	Sept-Jul	Sept-Jul	Sept-Jul	Sept-Jul	Sept-Jul				
SUDÁFRICA	66.819	67.733	68.166	73.035	88.107	70.691	80.302	76.770	68.674	68.300	-0,5%	-11,2%	-374	-8.609
CHINA	88.287	74.830	84.476	96.232	103.498	101.401	109.257	112.822	52.365	61.715	17,9%	-35,6%	9.349	-34.154
TURQUÍA	86.116	69.909	93.968	59.316	90.301	59.915	78.348	61.675	63.064	35.769	-43,3%	-49,4%	-27.296	-34.892
ISRAEL	34.962	32.675	27.272	24.369	21.805	16.965	19.988	18.226	16.569	15.055	-9,1%	-19,5%	-1.514	-3.655
EEUU	39.851	35.680	28.782	22.795	13.871	11.988	10.230	9.536	5.947	3.029	-49,1%	-70,6%	-2.918	-7.285
Resto EXTRA UE	20.469	17.648	21.519	17.611	23.316	15.946	16.705	11.817	10.131	8.046	-20,6%	-48,4%	-2.085	-7.537
<b>TOTAL 4</b>	<b>276.183</b>	<b>245.147</b>	<b>273.883</b>	<b>252.953</b>	<b>303.711</b>	<b>248.973</b>	<b>287.895</b>	<b>269.494</b>	<b>200.673</b>	<b>180.838</b>	<b>-9,9%</b>	<b>-31,0%</b>	<b>-19.835</b>	<b>-81.311</b>
<b>TOTAL 5</b>	<b>316.034</b>	<b>280.827</b>	<b>302.665</b>	<b>275.748</b>	<b>317.582</b>	<b>260.961</b>	<b>298.125</b>	<b>279.029</b>	<b>206.620</b>	<b>183.867</b>	<b>-11,0%</b>	<b>-32,5%</b>	<b>-22.753</b>	<b>-88.596</b>
HEMISFERIO NORTE	270.328	231.128	256.681	221.117	253.466	205.574	234.073	213.276	146.568	119.810	-18,3%	-43,1%	-26.759	-90.782
HEMISFERIO SUR	78.704	78.523	80.552	83.527	101.035	79.307	90.262	84.727	74.510	75.202	0,9%	-12,5%	692	-10.766
<b>TOTAL EXTRA UE</b>	<b>336.504</b>	<b>298.475</b>	<b>324.184</b>	<b>293.359</b>	<b>340.898</b>	<b>276.907</b>	<b>314.830</b>	<b>290.847</b>	<b>216.751</b>	<b>191.913</b>	<b>-11,5%</b>	<b>-33,4%</b>	<b>-24.838</b>	<b>-96.133</b>

(\* Acumulado al mes de JULIO)

Fuente: elaboración propia a partir de datos EUROSTAT hasta mayo de 2023, y Unidad G.2 de la DG AGRI a partir de Surveillance TAXUD para junio y julio de 2023.





EVOLUCIÓN MENSUAL DE LAS IMPORTACIONES DE POMELO EN LA UE-27 PROCEDENTES DE TTTP (t)

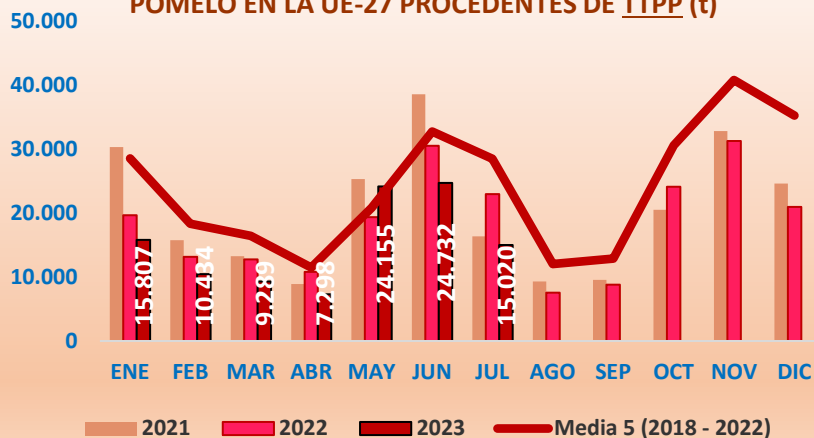

EVOLUCIÓN MENSUAL DE LAS IMPORTACIONES DE POMELO EN LA UE-27 PROCEDENTES DE SUDÁFRICA (t)

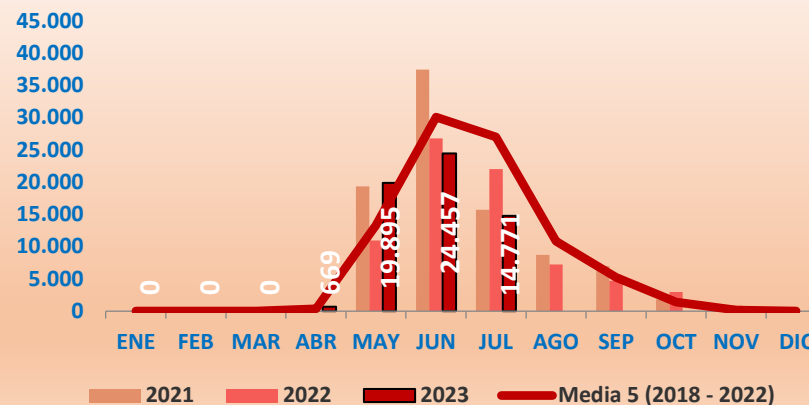

EVOLUCIÓN MENSUAL DE LAS IMPORTACIONES DE POMELO EN LA UE-27 PROCEDENTES DE CHINA (t)

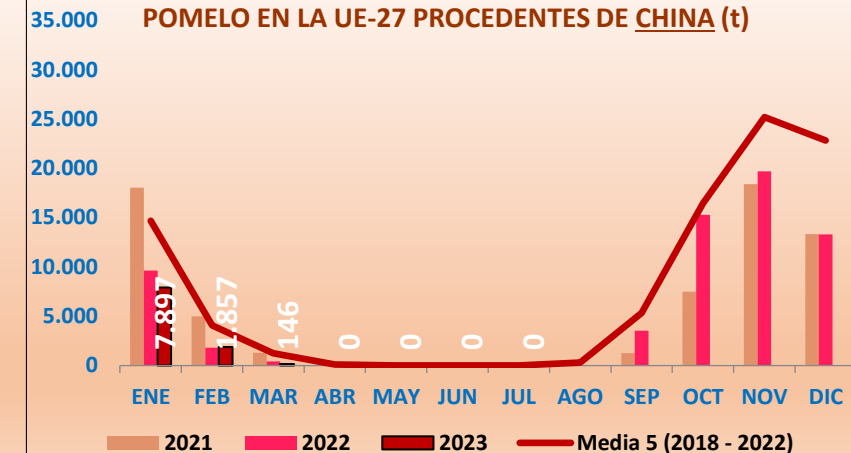

EVOLUCIÓN MENSUAL DE LAS IMPORTACIONES DE POMELO EN LA UE-27 PROCEDENTES DE TURQUÍA (t)

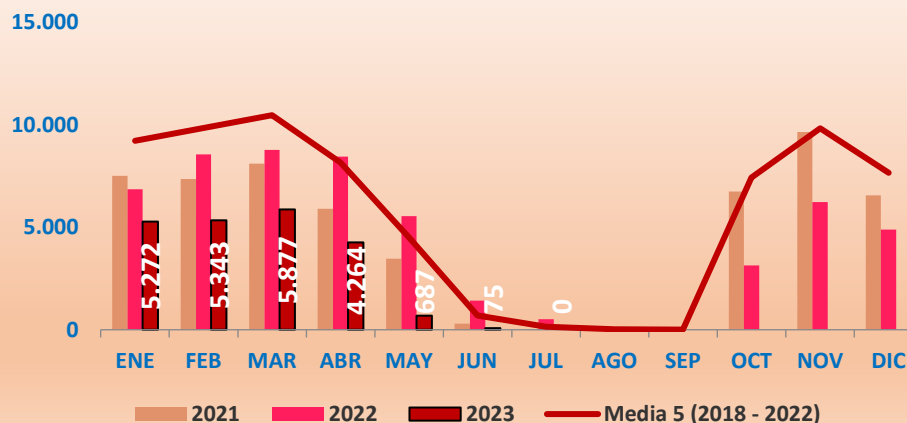

EVOLUCIÓN MENSUAL DE LAS IMPORTACIONES DE POMELO EN LA UE-27 PROCEDENTES DE ISRAEL (t)

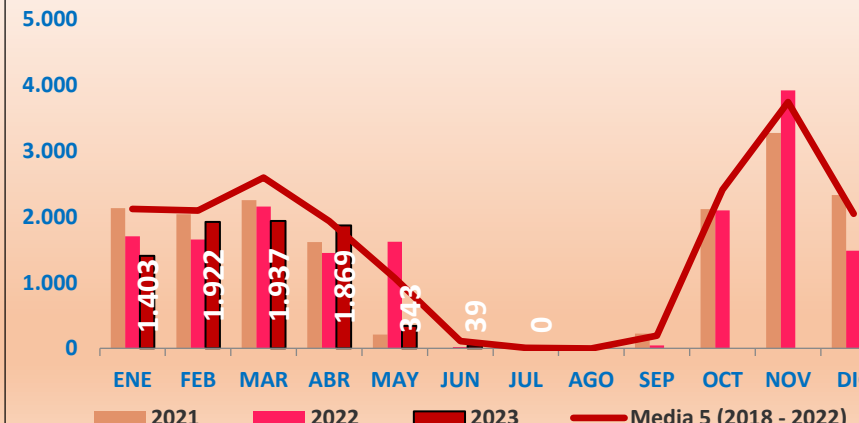

Fuente: elaboración propia a partir de datos EUROSTAT hasta mayo de 2023, y Unidad G.2 de la DG AGRI a partir de Surveillance TAXUD para junio y julio de 2023.





## DISTRIBUCIÓN MENSUAL DE LAS IMPORTACIONES DE POMELOS POR LA UE27

TONELADAS	ENE.	FEB.	MAR	ABR	MAY	JUN	JUL	AGO	SEP	OCT	NOV	DIC	ACUMULADO AÑO	TOTAL AÑO	CAMPAÑA	ACUMULADO CAMPAÑA
2014	32.028	25.772	26.353	21.907	23.480	36.859	19.232	6.197	13.697	37.696	42.748	40.785	185.630	326.753	2013/2014	336.504
2015	27.712	22.338	25.637	14.685	19.175	29.031	24.972	12.954	18.650	34.392	47.464	46.361	163.549	323.370	2014/2015	298.475
2016	28.644	28.555	27.611	15.131	20.343	27.630	29.403	19.239	17.921	28.248	40.441	47.842	177.318	331.010	2015/2016	324.184
2017	34.755	24.411	16.226	9.966	17.831	29.089	26.629	13.408	14.289	39.495	46.774	42.439	158.906	315.312	2016/2017	293.359
2018	30.959	22.983	23.758	18.242	23.196	37.695	41.068	14.114	9.508	32.561	47.113	44.315	197.901	345.512	2017/2018	340.898
2019	31.756	19.255	11.461	6.183	13.557	28.172	33.025	16.491	21.968	37.055	47.777	42.803	143.409	309.503	2018/2019	276.907
2020	30.019	20.443	20.830	13.230	22.727	28.893	29.084	12.662	14.629	38.899	45.075	43.736	165.227	320.229	2019/2020	314.830
2021	30.310	15.760	13.265	8.896	25.322	38.588	16.366	9.279	9.545	20.514	32.858	24.599	148.507	245.302	2020/2021	290.847
2022	19.673	13.143	12.769	10.811	19.338	30.535	22.967	7.519	8.807	24.122	31.301	20.948	129.235	221.933	2021/2022	216.751
2023	15.807	10.434	9.289	7.298	24.155	24.732	15.020						106.735	106.735	2022/2023	191.913
Media 5 (2018 - 2022)	28.543	18.317	16.417	11.472	20.828	32.777	28.502	12.013	12.891	30.630	40.825	35.280	156.856	288.496	Media 5 (2017/2018 - 2021/2022)	288.047
2023 vs 2022	-19,65%	-20,62%	-27,25%	-32,49%	24,91%	-19,00%	-34,60%	-100,00%	-100,00%	-100,00%	-100,00%	-100,00%	-17,41%		2022/2023 vs 2021/2022	-11,46%
2023 vs Media 5	-44,62%	-43,04%	-43,42%	-36,38%	15,97%	-24,54%	-47,30%	-100,00%	-100,00%	-100,00%	-100,00%	-100,00%	-31,95%		2022/2023 vs Media 5	-33,37%
% Mensual Media 5	9,89%	6,35%	5,69%	3,98%	7,22%	11,36%	9,88%	4,16%	4,47%	10,62%	14,15%	12,23%				

(\*) Acumulado al mes de JULIO

Fuente: elaboración propia a partir de datos EUROSTAT hasta mayo de 2023, y Unidad G.2 de la DG AGRI a partir de Surveillance TAXUD para junio y julio de 2023.





## DISTRIBUCIÓN MENSUAL DE LAS IMPORTACIONES DE POMELOS POR LA UE27 PROCEDENTES DE SUDÁFRICA

TONELADAS	ENE.	FEB.	MAR	ABR	MAY	JUN	JUL	AGO	SEP	OCT	NOV	DIC	ACUMULADO AÑO	TOTAL AÑO	CAMPAÑA	ACUMULADO CAMPAÑA
2014	0	0	0	72	10.206	29.315	18.065	5.366	2.984	1.567	0	0	57.658	67.576	2013/2014	66.819
2015	0	0	0	211	11.153	27.782	24.036	9.271	5.236	1.388	7	29	63.181	79.111	2014/2015	67.733
2016	0	23	0	194	9.353	24.083	27.854	14.069	5.526	679	23	0	61.507	81.803	2015/2016	68.166
2017	0	0	0	240	12.869	27.837	25.863	12.800	4.695	812	7	38	66.808	85.159	2016/2017	73.035
2018	0	0	25	420	10.878	32.725	38.508	12.782	1.944	570	0	15	82.556	97.868	2017/2018	88.107
2019	7	0	0	676	10.723	25.673	31.082	13.983	9.203	778	3	0	68.161	92.128	2018/2019	70.691
2020	0	0	0	242	14.566	27.916	27.594	11.361	3.100	699	15	0	70.318	85.492	2019/2020	80.302
2021	0	0	0	489	19.310	37.439	15.718	8.695	6.999	1.821	49	12	72.957	90.533	2020/2021	76.770
2022	25	0	0	35	10.967	26.765	22.000	7.238	4.710	2.981	817	0	59.793	75.538	2021/2022	68.674
2023	0	0	0	669	19.895	24.457	14.771						59.792	59.792	2022/2023	68.300
Media 5 (2018 - 2022)	6	0	5	372	13.289	30.104	26.981	10.812	5.191	1.370	177	5	70.757	88.312	Media 5 (2017/2018 - 2021/2022)	76.909
2023 vs 2022	-100,00%	-	-	1788,00%	81,40%	-8,62%	-32,86%	-100,00%	-100,00%	-100,00%	-100,00%	-	0,00%		2022/2023 vs 2021/2022	-0,55%
2023 vs Media 5	-100,00%	-	-99,80%	79,55%	49,71%	-18,76%	-45,25%	-100,00%	-100,00%	-100,00%	-100,00%	-100,00%	-15,50%		2022/2023 vs Media 5	-11,19%
% Mensual Media 5	0,01%	0,00%	0,01%	0,42%	15,05%	34,09%	30,55%	12,24%	5,88%	1,55%	0,20%	0,01%				

(\*) Acumulado al mes de JULIO

Fuente: elaboración propia a partir de datos EUROSTAT hasta mayo de 2023, y Unidad G.2 de la DG AGRI a partir de Surveillance TAXUD para junio y julio de 2023.



## DISTRIBUCIÓN MENSUAL DE LAS IMPORTACIONES DE POMELOS POR LA UE27 PROCEDENTES DE CHINA

TONELADAS	ENE.	FEB.	MAR	ABR	MAY	JUN	JUL	AGO	SEP	OCT	NOV	DIC	ACUMULADO AÑO	TOTAL AÑO	CAMPAÑA	ACUMULADO CAMPAÑA
2014	8.906	1.744	49	0	0	0	0	0	3.808	14.720	23.138	21.927	10.700	74.293	2013/2014	88.287
2015	8.667	1.622	911	37	0	0	0	0	4.315	13.133	25.476	28.308	11.237	82.469	2014/2015	74.830
2016	10.534	2.195	514	0	0	0	0	17	4.729	10.448	21.659	32.635	13.244	82.731	2015/2016	84.476
2017	19.919	5.719	592	532	0	0	0	77	3.964	19.249	30.381	28.051	26.762	108.484	2016/2017	96.232
2018	14.810	5.178	1.387	355	85	37	0	653	5.183	16.186	28.850	29.611	21.853	102.335	2017/2018	103.498
2019	15.990	4.084	1.498	0	0	0	0	719	7.441	22.726	30.810	27.584	21.572	110.853	2018/2019	101.401
2020	14.891	4.253	1.547	4	0	0	0	76	9.277	20.668	28.228	30.281	20.695	109.225	2019/2020	109.257
2021	18.038	4.991	1.276	63	0	0	0	9	1.258	7.480	18.385	13.325	24.368	64.826	2020/2021	112.822
2022	9.636	1.818	421	41	0	0	0	26	3.542	15.277	19.690	13.306	11.917	63.757	2021/2022	52.365
2023	7.897	1.857	146	0	0	0	0						9.901	9.901	2022/2023	61.715
Media 5 (2018 - 2022)	14.673	4.065	1.226	93	17	7	-	297	5.340	16.467	25.192	22.821	20.081	90.199	Media 5 (2017/2018 - 2021/2022)	95.869
2023 vs 2022	-18,05%	2,14%	-65,33%	-99,99%	-	-100,00%	-	-100,00%	-100,00%	-100,00%	-100,00%	-100,00%	-16,92%		2022/2023 vs 2021/2022	17,85%
2023 vs Media 5	-46,18%	-54,31%	-88,09%	-99,99%	-99,98%	-100,00%	-	-100,00%	-100,00%	-100,00%	-100,00%	-100,00%	-50,70%		2022/2023 vs Media 5	-35,63%
% Mensual Media 5	16,27%	4,51%	1,36%	0,10%	0,02%	0,01%	0,00%	0,33%	5,92%	18,26%	27,93%	25,30%				

(\*) Acumulado al mes de JULIO

Fuente: elaboración propia a partir de datos EUROSTAT hasta mayo de 2023, y Unidad G.2 de la DG AGRI a partir de Surveillance TAXUD para junio y julio de 2023.



## DISTRIBUCIÓN MENSUAL DE LAS IMPORTACIONES DE POMELOS POR LA UE27 PROCEDENTES DE TURQUÍA

TONELADAS	ENE.	FEB.	MAR	ABR	MAY	JUN	JUL	AGO	SEP	OCT	NOV	DIC	ACUMULADO AÑO	TOTAL AÑO	CAMPAÑA	ACUMULADO CAMPAÑA
2014	10.938	13.047	13.431	11.740	8.366	6.372	790	291	269	8.197	9.149	8.158	64.683	90.748	2013/2014	86.116
2015	9.288	11.691	13.687	6.725	2.702	42	0	0	0	7.414	10.783	10.577	44.135	72.909	2014/2015	69.909
2016	11.355	17.328	15.691	10.506	7.610	2.455	250	98	47	8.452	9.753	8.021	65.195	91.565	2015/2016	93.968
2017	8.141	10.460	8.417	5.070	810	94	51	5	0	9.592	9.409	8.882	33.043	60.931	2016/2017	59.316
2018	10.353	12.522	16.301	13.444	8.516	1.168	114	0	1	8.576	11.411	9.383	62.418	91.790	2017/2018	90.301
2019	10.389	9.493	6.407	3.333	675	247	0	0	0	7.979	11.411	9.500	30.543	59.434	2018/2019	59.915
2020	10.955	11.287	12.781	9.679	4.341	316	98	29	0	10.656	10.459	7.935	49.458	78.537	2019/2020	78.348
2021	7.505	7.355	8.106	5.899	3.467	294	0	20	22	6.745	9.645	6.553	32.625	55.610	2020/2021	61.675
2022	6.851	8.561	8.773	8.450	5.538	1.416	512	63	0	3.139	6.225	4.887	40.100	54.413	2021/2022	63.064
2023	5.272	5.343	5.877	4.264	687	75	0						21.518	21.518	2022/2023	35.769
Media 5 (2018 - 2022)	9.211	9.844	10.473	8.161	4.507	688	145	22	5	7.419	9.830	7.652	43.029	67.957	Media 5 (2017/2018 - 2021/2022)	70.661
2023 vs 2022	-23,05%	-37,59%	-33,01%	-49,53%	-87,59%	-94,69%	-100,00%	-100,00%	-	-100,00%	-100,00%	-100,00%	-46,34%		2022/2023 vs 2021/2022	-43,28%
2023 vs Media 5	-42,76%	-45,72%	-43,89%	-47,74%	-84,76%	-89,08%	-100,00%	-100,00%	-100,00%	-100,00%	-100,00%	-100,00%	-49,99%		2022/2023 vs Media 5	-49,38%
% Mensual Media 5	13,55%	14,49%	15,41%	12,01%	6,63%	1,01%	0,21%	0,03%	0,01%	10,92%	14,47%	11,26%				

(\*) Acumulado al mes de JULIO

Fuente: elaboración propia a partir de datos EUROSTAT hasta mayo de 2023, y Unidad G.2 de la DG AGRI a partir de Surveillance TAXUD para junio y julio de 2023.



## DISTRIBUCIÓN MENSUAL DE LAS IMPORTACIONES DE POMELOS POR LA UE27 PROCEDENTES DE ISRAEL

TONELADAS	ENE.	FEB.	MAR	ABR	MAY	JUN	JUL	AGO	SEP	OCT	NOV	DIC	ACUMULADO AÑO	TOTAL AÑO	CAMPAÑA	ACUMULADO CAMPAÑA
2014	3.876	4.173	5.083	4.272	1.976	0	0	0	1.291	7.650	4.300	3.185	19.381	35.806	2013/2014	34.962
2015	2.778	3.101	4.329	4.134	1.860	49	0	0	829	7.026	5.195	1.495	16.250	30.795	2014/2015	32.675
2016	2.355	2.761	3.929	2.845	747	70	21	13	1.657	4.405	3.996	2.992	12.727	25.790	2015/2016	27.272
2017	1.989	2.616	2.142	2.785	1.454	333	0	0	239	3.536	3.682	2.093	11.319	20.868	2016/2017	24.369
2018	2.434	2.087	2.824	2.898	1.487	525	0	0	192	2.420	4.401	2.627	12.256	21.895	2017/2018	21.805
2019	1.895	2.329	1.712	1.037	354	0	0	0	19	1.546	3.199	2.093	7.326	14.183	2018/2019	16.965
2020	2.427	2.350	4.014	2.651	1.684	5	0	0	487	3.876	3.910	1.695	13.130	23.098	2019/2020	19.988
2021	2.131	2.035	2.250	1.615	209	0	18	0	223	2.113	3.272	2.330	8.258	16.197	2020/2021	18.226
2022	1.701	1.652	2.151	1.450	1.617	20	39	0	46	2.096	3.919	1.482	8.631	16.174	2021/2022	16.569
2023	1.403	1.922	1.937	1.869	343	39	0						7.512	7.512	2022/2023	15.055
Media 5 (2018 - 2022)	2.118	2.090	2.590	1.930	1.070	110	11	0	193	2.410	3.740	2.046	9.920	18.309	Media 5 (2017/2018 - 2021/2022)	18.711
2023 vs 2022	-17,51%	16,38%	-9,98%	28,87%	-78,82%	91,17%	-100,00%	-	-100,00%	-100,00%	-100,00%	-100,00%	-12,96%		2022/2023 vs 2021/2022	-9,14%
2023 vs Media 5	-33,74%	-8,04%	-25,24%	-3,18%	-67,99%	-64,78%	-100,00%	-	-100,00%	-100,00%	-100,00%	-100,00%	-24,27%		2022/2023 vs Media 5	-19,54%
% Mensual Media 5	11,57%	11,42%	14,15%	10,54%	5,84%	0,60%	0,06%	0,00%	1,06%	13,16%	20,43%	11,17%				

(\*) Acumulado al mes de JULIO

Fuente: elaboración propia a partir de datos EUROSTAT hasta mayo de 2023, y Unidad G.2 de la DG AGRI a partir de Surveillance TAXUD para junio y julio de 2023.







## ❑ **TOTAL CÍTRICOS:**



- Las cantidades importadas por la UE en la **campaña 2022/23**, hasta mayo, se elevan en volumen a 1.407.325 t, cifra superior a la pasada campaña 2021/22 en un +8,3% (+107.500 t) y a la media en un 5,6% (+74.700 t). En valor, se amplía la diferencia, pues con una cifra de 1.266,9 millones de €, supera a la media (+22,6%) y a la campaña anterior (+20,6%).
- El 52,2% de las cantidades importadas corresponden a naranjas, seguidas de los pequeños cítricos con el 25,4%; el resto se lo reparten limones y pomelos con el 11,6% y 10,8% respectivamente. Mientras que los dos primeros tipos ganan en representatividad (sobre todo la naranja, +5,5 puntos), limones y pomelos la pierden (en este último caso 6 puntos).
- Naranjas y pequeños cítricos incrementan las cantidades respecto a la media (+18,1% y 14% respectivamente), en tanto que limones (-4,4%) y pomelos (-32,9%) disminuyen.
- De los principales suministradores, descienden respecto a la media Turquía (-18,8%), Marruecos (-27,9%), Argentina (-36,3%) y China (-35,7%). Por el contrario Sudáfrica (+30,5%), Israel (+19,7%), y especialmente Egipto (+60,8%) que gana cuota, las incrementan.
- En lo referente al **año natural**, hasta el mes de mayo, el volumen importado es de 751.782 toneladas, lo que significa un 29,5% más que en el mismo periodo de 2022 (+171.200 t) y un 18,7% más que la media (+118.500t). En un contexto productivo menor de nuestro país, principal suministrador de la UE, en todos los meses transcurridos se han incrementado las cantidades.
- Aumentan notablemente las naranjas con un +34% respecto a la media. También los pequeños cítricos (+18,3%) y limones (+26,2%). Solo los pomelos descienden (-29,9%).
- El principal suministrador en este periodo es Egipto (50,9%), el cual incrementa sus cantidades en un 61,2% respecto a la media. Le siguen Turquía y Marruecos con unas cuotas de mercado del 17% y 10,2% respectivamente.
- En valor, la cifra se eleva a 653,4 millones de €, que es superior a la del mismo periodo del ejercicio anterior (+38,2%) y por encima de la media en un 35,3%.

Importante!

BOLETÍN N.º 47: SEGUIMIENTO REFORZADO DE LAS IMPORTACIONES DE CÍTRICOS POR LA UE

MINISTERIO DE AGRICULTURA, PESCA Y ALIMENTACIÓN

Dirección General de Producciones y Mercados Agrarios

Subdirección General de Frutas y Hortalizas y Vitivinicultura



## ❑ **NARANJAS**



- En relación a la **campaña 2022/23**, entre septiembre y julio, se han importado 893.236 t, lo que supone un incremento del 42,2% respecto al mismo periodo de la anterior 2021/22 (+265.000t) y un 20,2% (150.000t) más que la media.
- El principal suministrador es Egipto con el 50,9% del total, el cual ha ganado 17 puntos de cuota, y cuyas cantidades procedentes de este país superan a la media en un 82,5% (+205.700t). Le siguen Sudáfrica con una cuota del 38,3%, y aunque ha perdido 2 puntos incrementa sus cantidades en un 14,4% (+43.100t) respecto a la media. Marruecos por el contrario ha bajado notablemente en sus suministros (-81,1%, -48.500t).
- En lo que va de **año 2023** (ene-jul), la UE27 ha importado un volumen de 535.423 t, un 83,1% (+243.000t) más que en dicho periodo de 2022 y un +32,9% (+132.700 t) que la media.
- Destaca el incremento notable de las importaciones procedentes de Egipto que ha recuperado volumen productivo, con un ascenso del 83,2% (+205.500t) respecto a la media, habiendo suministrado casi el 85% del total. Por el contrario Marruecos ha bajado sus cantidades en un 90,2% (-44.200t) en relación con la media, así como Sudáfrica que aunque ha incrementado sus cantidades en el mes de junio globalmente ha descendido un 5,8%.

Importante!





## ❑ PEQUEÑOS CÍTRICOS:



- Respecto a la **campaña 2022/23** (sept/julio), el volumen importado asciende a 402.263 t, lo que supone un 1,7% (+6.800t) más que el mismo periodo de la pasada campaña y un 14,7% (+51.500t) por encima de la media.
- Sudáfrica (25,7%) supera a Marruecos (24,6%) como principal suministrador en este periodo. El país vecino ha reducido notablemente sus suministros debido a una menor producción, cayendo un 12,5% (-14.100t) respecto a la media. Por el contrario Sudáfrica los ha incrementado en un 55% (+36.700t). Israel también sube un 38,4% (+22.800t), y Turquía un 6% (+3.600t).
- En lo que va de **año** (ene-jul), la UE27 ha importado un volumen de 280.319 t de pequeños cítricos, lo que supone un 15% (+36.600t) más que en el mismo periodo de 2022, y un incremento respecto de la media de un 18,7% (+44.100 t).
- En este periodo, Marruecos que suele ser el principal proveedor, ha perdido esa posición en favor de Israel, segundo proveedor habitual, que ha crecido un 38% (+21.900t). También han aumentado Turquía (+41,3% y +13.900t) y Sudáfrica (+31,1%, +10.900t) que ha adelantado sus suministros.

Importante!







## □ LIMONES:

- En lo que va de **campaña 2022/23** (sept-jul) se han importado 321.685 toneladas de limones, lo que supone una importante caída del 23% (-96.000 t) respecto al mismo periodo de la campaña anterior, pero es un +1,3% (+4.200t) que la media.
- Sudáfrica supone un 44,8% de cuota de mercado, habiéndola incrementado en este periodo, incrementando las cantidades en un 53,2% (+50.000t) respecto a la media. Le sigue Turquía con el 32,5% de cuota, si bien reduce sus cantidades respecto a la media en un -4% (-4.350t). Argentina ocupa el tercer lugar aunque pierde casi 12 puntos de cuota y reduce sus cantidades en un 39% (-36.200t).
- En el **año 2023** (ene-jul) se han importado por la UE27 231.077 t de limones, lo que supone un -15,5% (-42.500t) menos que lo importado el año pasado en igual periodo, pero un +13,1% (+26.700 t) que la cantidad media de los cinco periodos anteriores.
- Sudáfrica también destaca como principal proveedor (49%). El país africano incrementa sus envíos en un 57% (+41.100t) respecto a la media.



## □ POMELOS:

- El volumen de importación de la **campaña 2022/23**, hasta julio, es de 191.913 toneladas, lo que supone un descenso del -11,5% (-24.800t) en relación con la 2021/22 y un -33,4% (-96.100t) respecto a la media.
- Sudáfrica supera a China como principal suministrador por segundo año consecutivo, aunque recorta sus cantidades respecto a la pasada campaña en un -0,5% y en relación con la media en un -11,2% (-8.600t).
- En lo que va de **2023** se han importado 106.735 toneladas, lo que supone un descenso del -17,4% (-22.500t) en relación con el año pasado, y un -32% (-50.100 t) que la media. Todos los principales suministradores descienden notablemente en el periodo en relación con la media.

BOLETÍN N.º 47: SEGUIMIENTO REFORZADO DE LAS IMPORTACIONES DE CÍTRICOS POR LA UE

MINISTERIO DE AGRICULTURA, PESCA Y ALIMENTACIÓN

Dirección General de Producciones y Mercados Agrarios

Subdirección General de Frutas y Hortalizas y Vitivinicultura







**S.G DE FRUTAS Y HORTALIZAS Y VITIVINICULTURA**  
**C/ Almagro, 33, 6ª planta. MADRID**



**Tf: 913476718 - 913471806**  
**E-mail: [sgfhaov@mapa.es](mailto:sgfhaov@mapa.es)**

